



Agencia Tributaria

**INFORME MENSUAL
DE RECAUDACION
TRIBUTARIA**

Abril 2008

| <u>INDICE</u> | <u>Pág.</u> |
|---|-------------|
| I. EVOLUCIÓN DE LOS INGRESOS TRIBUTARIOS | 1 |
| 1. Principales Resultados..... | 1 |
| Gráfico R1. Ingresos tributarios homogéneos: tasa anual y MM12..... | 1 |
| Gráfico R2. Ingresos tributarios y Demanda interna..... | 1 |
| 2. Evolución de los principales conceptos..... | 2 |
| Cuadro R1. Evolución de los ingresos (totales y homogéneos) y devoluciones por figuras.. | 2 |
| II. CUADROS ESTADÍSTICOS | 1 |
| 1. Ingresos tributarios por conceptos y distribución entre Administraciones..... | 2 |
| Cuadro 1.1. Resumen. Mes y acumulado..... | 2 |
| Cuadro 1.2. Evolución. Mes y acumulado..... | 3 |
| Cuadro 1.3. Detalle. Mes..... | 4 |
| Cuadro 1.4. Detalle. Acumulado..... | 5 |
| 2. Devoluciones, Participación de las AATT y otras minoraciones. Ingresos brutos..... | 6 |
| Cuadro 2.1. Devoluciones, Partic. de las AATT y otras minoraciones. Mes y acumulado..... | 6 |
| Cuadro 2.2. Devoluciones. Evolución..... | 7 |
| Cuadro 2.3. Participación de las AATT y otras minoraciones. Evolución..... | 8 |
| Cuadro 2.4. Ingresos brutos. Mes y acumulado..... | 9 |
| 3. Ingresos tributarios homogéneos..... | 10 |
| Cuadro 3.1. Resumen. Mes y acumulado..... | 10 |
| Cuadro 3.2. Evolución..... | 11 |
| Cuadro 3.3. Ingresos brutos homogéneos. Mes y acumulado..... | 12 |
| 4. Ingresos tributarios por conceptos y Centros gestores..... | 13 |
| Cuadro 4.1. Mes..... | 13-18 |
| Cuadro 4.2. Acumulado (salvo enero)..... | 19-24 |
| III. GRÁFICOS | 1 |
| 1. Ingresos Tributarios. Millones de euros, tasa anual y tasa anual homogénea con MM12.. | 2 |
| 2. IRPF y Sociedades. Millones de euros, tasa anual y tasa anual homogénea con MM12.... | 3 |
| 3. IVA e II. Especiales. Millones de euros, tasa anual y tasa anual homogénea con MM12... | 4 |

| | |
|---|------------|
| IV. RESUMEN DE CAMBIOS NORMATIVOS..... | 1-3 |
| V. NOTAS EXPLICATIVAS Y FUENTES..... | 1 |
| 1. Medida de los ingresos en términos de caja..... | 2 |
| 2. Ámbito del Presupuesto de Ingresos No Financieros..... | 2 |
| 3. Conexión con el Sistema de Autoliquidaciones de la AEAT. Clasificaciones de los ingresos.. | 3 |
| 4. Sistema de Financiación Territorial..... | 3 |
| 5. Ingresos tributarios homogéneos..... | 4 |
| 6. Serie trimestral de impuestos devengados..... | 4 |
| 7. Representaciones gráficas..... | 5 |
| 8. Ingresos por Delegaciones y Servicios Centrales..... | 6 |
| 9. Otras informaciones periódicas..... | 7 |

I. EVOLUCIÓN DE LOS INGRESOS TRIBUTARIOS

1. Principales resultados.

Los **ingresos tributarios totales** caen en abril el **-23,8%** (**-6,9% acumulado**, Cuadros 1.1 y 1.2). El comportamiento de los ingresos de abril viene marcado fundamentalmente por:

- En primer lugar, la ampliación del plazo y la libertad de elección del sistema de cálculo (entre los previstos en el art. 45.2 y 45.3 del texto refundido de la LIS) de los pagos a cuenta de Sociedades introducidas por el R.D.-Ley 2/2008 ha producido un doble efecto: el traslado de la mayor parte de la recaudación del primer pago al mes de mayo, y una merma de ingresos al permitir a las empresas optar por el método que les resulte más ventajoso (si bien en la cuota diferencial a liquidar en 2009 se recuperará parte del ingreso no realizado). También se han trasladado ingresos a mayo (aunque de menor importancia) por la misma ampliación de plazo para pagos fraccionados de IRPF y del IRNR. No obstante, eliminando en la comparación los ingresos por pagos fraccionados la recaudación de abril desciende todavía un -6,8%.
- El segundo elemento que explica la caída de los ingresos del mes es el comportamiento del IVA bruto: **-14,2%**, con descenso similar tanto en el IVA de GE y Exportadores (-14,0%) como en el primer devengo de 2008 de las PYMES (-14,1%). Las causas son: el parón inmobiliario, el aumento del precio del petróleo (reduce ingresos y aumenta devoluciones al elevar las cuotas soportadas) y la mayor repercusión de la consolidación de los grupos fiscales (hasta abril reducen el IVA a ingresar en unos 770 millones).
- Por último, a estos factores se añade la debilidad en abril de varias figuras, bien por el efecto Semana Santa (Tráfico Exterior, -27,3%; IVA Importación, -18,3%), bien por el carácter errático de su evolución mensual (Hidrocarburos, -8,3%; Tabaco, -4,5%), lo que permite esperar su recuperación en los próximos meses.

Gráfico R1 IT HOMOGÉNEOS: tasa anual y

MM12



Gráfico R2. ING. TRIBUTARIOS Y DEMANDA INTERNA

(tasas de variación)

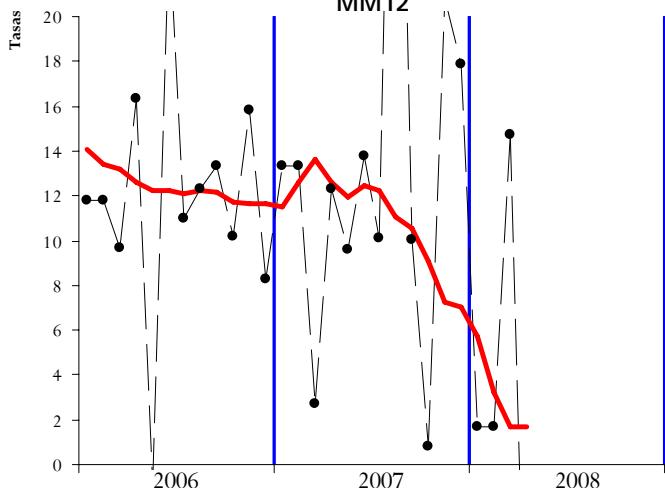
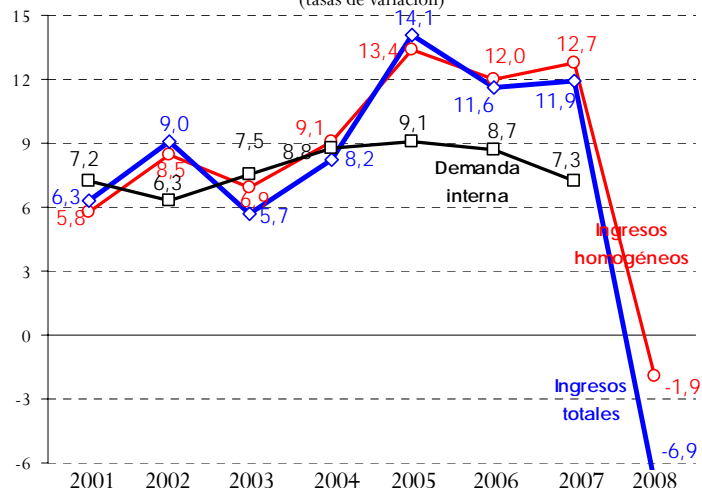

CUADRO R1. EVOLUCION DE INGRESOS (totales y homogéneos) Y DEVOLUCIONES POR FIGURAS

Tasas de variación anual

| | 2006 | 2007 | 2008* | I.07 | II.07 | III.07 | IV.07 | I.08 | II.08* |
|--|-------------|-------------|-------------|-------------|-------------|-------------|-------------|-------------|--------------|
| Ingresos tributarios totales | 11,6 | 11,9 | -6,9 | 12,5 | 10,3 | 17,4 | 7,4 | 3,0 | -23,8 |
| · I. Renta de las Personas Físicas | 14,8 | 15,6 | 9,2 | 12,9 | 13,8 | 21,5 | 13,5 | 11,1 | 5,0 |
| · I. Sociedades | 14,5 | 20,5 | -60,1 | 40,7 | 19,6 | 36,6 | 3,5 | 19,4 | -74,9 |
| · I. sobre el Valor Añadido | 9,6 | 2,2 | -10,4 | 11,4 | 4,4 | -19,1 | 2,8 | -5,9 | -20,0 |
| · I. Especiales | 3,2 | 6,4 | 1,8 | 5,5 | 8,2 | 7,7 | 4,0 | 4,6 | -6,0 |
| · Resto ingresos | 9,1 | 24,5 | 5,8 | 25,8 | 1,4 | 48,2 | 26,5 | 2,3 | 14,9 |
| Devoluciones | 16,4 | 17,5 | 11,6 | 16,3 | 14,8 | 23,4 | 12,9 | 10,5 | 13,6 |
| · I. Renta de las Personas Físicas | 3,8 | 8,7 | 44,6 | 8,4 | 10,0 | -2,0 | 37,0 | 64,4 | 23,8 |
| · I. Sociedades | 34,2 | -0,4 | 14,9 | 0,2 | 6,6 | 11,8 | -3,4 | 15,3 | 11,0 |
| · I. sobre el Valor Añadido | 19,7 | 24,8 | 5,7 | 23,6 | 18,0 | 32,8 | 19,5 | 0,5 | 13,6 |
| · I. Especiales | 62,6 | -8,5 | -7,8 | -26,0 | 95,3 | 73,4 | -53,8 | 85,1 | -42,3 |
| · Resto ingresos | 3,6 | 20,2 | 10,5 | 21,1 | 15,0 | 26,3 | 10,8 | 8,5 | 56,8 |
| Ingresos tributarios homogéneos | 12,0 | 12,7 | -1,9 | 11,3 | 12,1 | 18,8 | 8,6 | 4,0 | -11,9 |
| · I. Renta de las Personas Físicas | 15,4 | 16,2 | 10,6 | 12,9 | 15,9 | 19,8 | 15,9 | 12,2 | 7,2 |
| · I. Sociedades | 14,2 | 19,7 | -20,3 | 29,5 | 19,1 | 36,8 | 2,4 | 27,3 | -28,5 |
| · I. sobre el Valor Añadido | 10,6 | 5,4 | -10,0 | 10,2 | 6,4 | -6,3 | 6,6 | -5,9 | -18,6 |
| · I. Especiales | 3,2 | 6,6 | 2,1 | 5,9 | 8,6 | 7,7 | 4,4 | 4,8 | -5,5 |
| · Resto ingresos | 7,5 | 19,9 | 6,8 | 13,5 | 10,9 | 34,0 | 21,0 | 15,4 | -16,6 |

*Tasas calculadas para el periodo del trimestre o año del que existe información

Por el lado positivo, **destaca la buena marcha de las retenciones**. Las retenciones de trabajo crecen en abril un 7,8%, destacando la aceleración que registra el primer devengo ingresado por las PYMES (7,0%, 4,5% en el trimestre anterior) y, aunque a un ritmo más atenuado que en meses precedentes, continúa el impulso de las retenciones de capital (12,2% homogéneo) y arrendamientos (8,2%). Además, se ha ingresado en abril la mayor parte de la **tasa radioeléctrica** trasladada desde marzo (283 millones en el mes hasta totalizar 295 en 2008, un 3,7% más).

2. Evolución de los principales conceptos

- Los **ingresos tributarios totales** ascienden hasta abril a **69.560 millones de euros**, con una caída del **-6,9%**. Eliminando los pagos fraccionados para ajustar la distorsión que ha supuesto el traslado de la mayor parte de sus ingresos a mayo, los ingresos totales registran crecimiento cero. Si, en vez de eliminar los pagos en ambos años, se incorporan los ingresos trasladados a mayo (con la información provisional disponible hasta la fecha) y se corrigen otras incidencias, los **ingresos tributarios homogéneos** caen hasta abril un **-1,9%** (Cuadros R1, 1.1, 1.2, 3.1 y 3.2; Gráfico R2).
- A pesar de desacelerarse en abril por el traslado de parte de los pagos a mayo, el **IRPF** es la figura que muestra un mayor vigor y acumula un crecimiento del **9,2%**, que se eleva hasta el **10,6% homogéneo** (Gráfico 2.1) ajustando el impacto de la deducción anticipada por nacimiento de hijos (hasta abril se han pagado 345 millones de devoluciones del Plan CUNA, frente a 0 en 2007). Diluido el impulso de la actualización de salarios y pensiones y el pago de retribuciones extraordinarias, las retenciones del trabajo mantienen un buen tono (9,8% acumulado) por la energía de las retenciones de AA.PP. y Grandes Empresas (17,6% y 10,5% hasta abril) y por el buen resultado del ingreso trimestral de las PYMES (7,0%, 5,6% acumulado). El resto de retenciones también acumulan crecimientos significativos: las de capital aumentan un 35,3% por los mayores dividendos e intereses bancarios abonados (más el efecto del cambio de tipo de enero), las de arrendamientos un 19,2% (impulsadas también por el efecto en enero de la reforma), y las de fondos de inversión un 6,8% (pese a compararse con un periodo de

2007 afectado por el efecto adelantamiento previo a la subida del tipo). Los fraccionamientos de pago (-10,6% acumulado) acusan el traslado de parte de sus ingresos a mayo, la atonía de la actividad y la retención del 1% de las ventas para empresarios en módulos.

- Las modificaciones introducidas por el R.D.-Ley 2/2008 impiden el análisis habitual del pago a cuenta de **Sociedades** y lo posponen hasta el próximo mes, en el que se dispondrá de información completa. De este modo, el descenso de los ingresos de esta figura en un -60,1% hasta abril no es representativo. Incorporando una estimación basada en los datos provisionales disponibles, la **tasa homogénea de Sociedades** rebaja la caída al **-20,3%** (Gráfico 3.1), sin que sea por el momento posible discriminar qué parte de este descenso es atribuible al cambio en el método de cálculo del pago (que se compensará con mayores ingresos por cuota diferencial a liquidar en 2009) y qué parte se asocia a un empeoramiento de las bases imponibles en 2008 por la dotación de mayores provisiones por insolvencias y por los mayores costes salariales y energéticos.
- El **IVA bruto** desciende en abril un **-14,2%** (**-8,1%** acumulado). Por componentes, el IVA bruto de las PYMES acumula una caída del -15,7% hasta abril, por la contracción en los sectores inmobiliario y de la construcción y una agudización del impacto del precio del petróleo sobre las cuotas soportadas. El IVA bruto de GE y Exportadores desciende ligeramente (-2,9%) por la desaceleración económica, el efecto calendario y el nuevo régimen fiscal de grupos de entidades, mientras que el IVA Importación crece un 0,9%. Por su parte, las **devoluciones** mantienen porcentajes de ejecución superiores a los de sus campañas tipo y aumentan un **5,7%**, lo que deja el crecimiento hasta abril de los **ingresos totales de IVA** en el **-10,4%** (**-10,0% homogéneo**, Gráfico 4.1).
- Los ingresos por **Impuestos Especiales** acusan también la atonía del consumo y el efecto calendario (-6,0% en abril, **1,8% acumulado**, **2,1% homogéneo**, Gráfico 5.1) y se desaceleran por las caídas de las dos grandes figuras (Hidrocarburos y Tabaco) y el crecimiento nulo del I.E. sobre Electricidad en el mes. El **I.E. sobre Hidrocarburos** retrocede un -8,3% en abril y acumula una caída del **-2,8%** ligada a la retracción del consumo por los altos precios y a la debilidad de la demanda de automóviles, pero también a la distorsión introducida por las fechas festivas. Como se había previsto tras las fuertes subidas del primer bimestre, el **I.E. sobre el Tabaco** continúa la desaceleración iniciada en marzo (cae un -4,5% en abril) y acumula un crecimiento del **9,1%**, más acorde con la evolución de consumos y precios. Por su parte, el **I.E. sobre la Electricidad** registra también un comportamiento anómalo y tiene un crecimiento cero en el mes, que se traduce en una pérdida de ritmo de tres puntos (**8,4%** hasta abril).
- Del resto de conceptos, lo más positivo ha sido el ingreso de la tasa radioeléctrica (283 millones), con un aumento acumulado del 3,7% que deja el crecimiento homogéneo del **Capítulo III** en el **15,0%** en el primer cuatrimestre. En las demás figuras, pierden impulso el **IRNR** (**14,2%** homogéneo acumulado, con traslado de ingresos a mayo), el **Impuesto sobre Primas de Seguros** (**4,2%** acumulado) y el **Tráfico Exterior** (**-2,2%**), tasas que tenderán a recobrase en mayo.
- Las **devoluciones totales** realizadas hasta abril ascienden a **8.564 millones**, un **11,6%** más que en el mismo periodo de 2007, a pesar de la comparación con las devoluciones extraordinarias de IVA realizadas en marzo de 2007. Destacan los crecimientos de las devoluciones de IRPE (44,6%), por la incidencia del Plan CUNA (345 millones de devoluciones que se comparan con un primer cuatrimestre de 2007 no afectado por el Plan), y de IVA Anual (15,8%).

II. CUADROS ESTADÍSTICOS

1. INGRESOS TRIBUTARIOS POR CONCEPTOS Y DISTRIBUCIÓN ENTRE ADMINISTRACIONES

Cuadro 1.1
RESUMEN. MES Y ACUMULADO
(En millones de euros)

| PERIODO: MES DE ABRIL | AÑO 2008 | | | AÑO 2007 | | | % 08/07 | |
|--|---------------|--------------|---------------|---------------|--------------|---------------|--------------|--------------|
| | Estado | AA.TT. | Total | Estado | AA.TT. | Total | Estado | Total |
| CAP. I - IMPUESTOS DIRECTOS | | | | | | | | |
| I. Renta de las Personas Físicas | 7.365 | 1.974 | 9.338 | 7.219 | 1.678 | 8.897 | 2,0 | 5,0 |
| I. Sociedades | 1.702 | | 1.702 | 6.788 | | 6.788 | -74,9 | -74,9 |
| I. Renta de no Residentes | 128 | | 128 | 185 | | 185 | -30,6 | -30,6 |
| Resto Capítulo I | 5 | | 5 | 4 | | 4 | 14,4 | 14,4 |
| TOTAL CAPÍTULO I | 9.199 | 1.974 | 11.173 | 14.196 | 1.678 | 15.874 | -35,2 | -29,6 |
| CAP. II - IMPUESTOS INDIRECTOS | | | | | | | | |
| Impuesto sobre el Valor Añadido | 5.950 | 1.803 | 7.753 | 7.988 | 1.705 | 9.692 | -25,5 | -20,0 |
| + Importaciones | 652 | | 652 | 798 | | 798 | -18,3 | -18,3 |
| + Operaciones Interiores | 5.298 | 1.803 | 7.101 | 7.190 | 1.705 | 8.894 | -26,3 | -20,2 |
| Impuestos Especiales | 815 | 728 | 1.544 | 959 | 684 | 1.643 | -14,9 | -6,0 |
| + Alcohol y bebidas derivadas | -19 | 35 | 15 | -25 | 34 | 9 | 21,6 | 61,6 |
| + Cerveza | 4 | 10 | 14 | 5 | 9 | 14 | -8,8 | 3,3 |
| + Productos intermedios | 0 | 1 | 1 | 0 | 1 | 1 | --- | 19,5 |
| + Hidrocarburos | 524 | 365 | 888 | 613 | 356 | 969 | -14,5 | -8,3 |
| + Labores del Tabaco | 305 | 223 | 528 | 350 | 203 | 553 | -12,7 | -4,5 |
| + Electricidad | 1 | 95 | 96 | 16 | 80 | 96 | -91,3 | 0,0 |
| + Otros | 0 | | 0 | 0 | | 0 | --- | --- |
| Impuesto sobre primas de seguro | 128 | | 128 | 132 | | 132 | -2,9 | -2,9 |
| Tráfico exterior | 108 | | 108 | 149 | | 149 | -27,3 | -27,3 |
| Resto Capítulo II | 1 | | 1 | 1 | | 1 | 11,2 | 11,2 |
| TOTAL CAPÍTULO II | 7.003 | 2.531 | 9.534 | 9.228 | 2.388 | 11.617 | -24,1 | -17,9 |
| CAP. III - TASAS Y OTROS INGRESOS | 386 | | 386 | 187 | | 187 | 105,7 | 105,7 |
| TOTAL GENERAL | 16.588 | 4.505 | 21.093 | 23.612 | 4.067 | 27.679 | -29,7 | -23,8 |

| DESDE ENERO HASTA EL MES | AÑO 2008 | | | AÑO 2007 | | | % 08/07 | |
|--|---------------|---------------|---------------|---------------|---------------|---------------|--------------|-------------|
| | Estado | AA.TT. | Total | Estado | AA.TT. | Total | Estado | Total |
| CAP. I - IMPUESTOS DIRECTOS | | | | | | | | |
| I. Renta de las Personas Físicas | 22.471 | 7.894 | 30.366 | 21.104 | 6.713 | 27.817 | 6,5 | 9,2 |
| I. Sociedades | 3.210 | | 3.210 | 8.052 | | 8.052 | -60,1 | -60,1 |
| I. Renta de no Residentes | 728 | | 728 | 680 | | 680 | 7,1 | 7,1 |
| Resto Capítulo I | 27 | | 27 | 41 | | 41 | -33,8 | -33,8 |
| TOTAL CAPÍTULO I | 26.437 | 7.894 | 34.331 | 29.876 | 6.713 | 36.589 | -11,5 | -6,2 |
| CAP. II - IMPUESTOS INDIRECTOS | | | | | | | | |
| Impuesto sobre el Valor Añadido | 19.850 | 7.212 | 27.062 | 23.386 | 6.818 | 30.204 | -15,1 | -10,4 |
| + Importaciones | 3.041 | | 3.041 | 3.012 | | 3.012 | 0,9 | 0,9 |
| + Operaciones Interiores | 16.809 | 7.212 | 24.021 | 20.373 | 6.818 | 27.192 | -17,5 | -11,7 |
| Impuestos Especiales | 3.452 | 2.910 | 6.362 | 3.520 | 2.731 | 6.251 | -1,9 | 1,8 |
| + Alcohol y bebidas derivadas | 184 | 138 | 322 | 187 | 137 | 323 | -1,6 | -0,4 |
| + Cerveza | 40 | 40 | 81 | 44 | 37 | 81 | -8,6 | -0,4 |
| + Productos intermedios | 3 | 3 | 6 | 4 | 3 | 7 | -21,3 | -9,1 |
| + Hidrocarburos | 1.926 | 1.458 | 3.384 | 2.062 | 1.420 | 3.482 | -6,6 | -2,8 |
| + Labores del Tabaco | 1.292 | 890 | 2.182 | 1.188 | 812 | 2.000 | 8,8 | 9,1 |
| + Electricidad | 7 | 380 | 387 | 35 | 322 | 357 | -80,2 | 8,4 |
| + Otros | 0 | | 0 | 0 | | 0 | --- | --- |
| Impuesto sobre primas de seguro | 509 | | 509 | 489 | | 489 | 4,2 | 4,2 |
| Tráfico exterior | 547 | | 547 | 564 | | 564 | -2,9 | -2,9 |
| Resto Capítulo II | 12 | | 12 | 3 | | 3 | 319,5 | 319,5 |
| TOTAL CAPÍTULO II | 24.371 | 10.122 | 34.493 | 27.961 | 9.550 | 37.510 | -12,8 | -8,0 |
| CAP. III - TASAS Y OTROS INGRESOS | 736 | | 736 | 645 | | 645 | 14,1 | 14,1 |
| TOTAL GENERAL | 51.544 | 18.016 | 69.560 | 58.482 | 16.262 | 74.745 | -11,9 | -6,9 |

INGRESOS TRIBUTARIOS POR CONCEPTOS Y DISTRIBUCIÓN ENTRE ADMINISTRACIONES

Cuadro 1.2: EVOLUCIÓN. MES Y ACUMULADO
(en millones de euros)

| | MENSUAL | | | | | | ACUMULADA | | | | | |
|-------------|---------|--------|--------|-------|-------|--------|-----------|--------|--------|--------|-------|---------|
| | IRPF | IS | IVA | IIEE | Resto | TOTAL | IRPF | IS | IVA | IIEE | Resto | TOTAL |
| 2007 | | | | | | | | | | | | |
| Ene | 10.413 | 1.006 | 1.375 | 1.660 | 913 | 15.367 | 10.413 | 1.006 | 1.375 | 1.660 | 913 | 15.367 |
| Feb | 4.603 | -18 | 17.074 | 1.496 | 228 | 23.383 | 15.016 | 988 | 18.449 | 3.156 | 1.141 | 38.749 |
| Mar | 3.904 | 276 | 2.063 | 1.452 | 622 | 8.317 | 18.919 | 1.264 | 20.512 | 4.608 | 1.763 | 47.066 |
| Abr | 8.897 | 6.788 | 9.692 | 1.643 | 658 | 27.679 | 27.817 | 8.052 | 30.204 | 6.251 | 2.421 | 74.745 |
| May | 1.705 | 355 | 1.787 | 1.534 | 454 | 5.835 | 29.522 | 8.407 | 31.991 | 7.785 | 2.875 | 80.580 |
| Jun | 1.980 | 529 | 1.820 | 1.699 | 641 | 6.669 | 31.502 | 8.935 | 33.812 | 9.485 | 3.516 | 87.249 |
| Jul | 14.378 | 2.311 | 4.252 | 1.703 | 1.272 | 23.916 | 45.880 | 11.246 | 38.063 | 11.188 | 4.788 | 111.165 |
| Ago | 15 | 17.497 | -1.799 | 1.823 | 130 | 17.666 | 45.894 | 28.744 | 36.264 | 13.011 | 4.918 | 128.831 |
| Sep | 6.695 | 629 | 5.388 | 1.753 | 795 | 15.260 | 52.589 | 29.373 | 41.652 | 14.763 | 5.713 | 144.091 |
| Oct | 8.741 | 10.997 | 8.609 | 1.606 | 651 | 30.603 | 61.330 | 40.370 | 50.261 | 16.369 | 6.363 | 174.693 |
| Nov | 7.167 | 154 | 3.018 | 1.766 | 396 | 12.502 | 68.497 | 40.525 | 53.278 | 18.135 | 6.760 | 187.195 |
| Dic | 4.117 | 4.299 | 2.572 | 1.652 | 841 | 13.481 | 72.614 | 44.823 | 55.851 | 19.786 | 7.601 | 200.676 |
| 2008 | | | | | | | | | | | | |
| Ene | 11.526 | 1.247 | 1.142 | 1.545 | 1.016 | 16.476 | 11.526 | 1.247 | 1.142 | 1.545 | 1.016 | 16.476 |
| Feb | 4.967 | 1 | 15.759 | 1.800 | 293 | 22.820 | 16.493 | 1.248 | 16.901 | 3.345 | 1.309 | 39.295 |
| Mar | 4.534 | 260 | 2.409 | 1.473 | 496 | 9.173 | 21.027 | 1.509 | 19.309 | 4.818 | 1.804 | 48.468 |
| Abr | 9.338 | 1.702 | 7.753 | 1.544 | 756 | 21.093 | 30.366 | 3.210 | 27.062 | 6.362 | 2.560 | 69.560 |
| May | | | | | | | | | | | | |
| Jun | | | | | | | | | | | | |
| Jul | | | | | | | | | | | | |
| Ago | | | | | | | | | | | | |
| Sep | | | | | | | | | | | | |
| Oct | | | | | | | | | | | | |
| Nov | | | | | | | | | | | | |
| Dic | | | | | | | | | | | | |

TASAS DE VARIACIÓN (%)

| | IRPF | IS | IVA | IIEE | Resto | TOTAL | IRPF | IS | IVA | IIEE | Resto | TOTAL |
|------|------|------|------|------|-------|-------|------|------|------|------|-------|-------|
| 2003 | 4,8 | 2,3 | 9,9 | 4,3 | 1,7 | 5,7 | 4,8 | 2,3 | 9,9 | 4,3 | 1,7 | 5,7 |
| 2004 | 2,7 | 18,7 | 9,7 | 3,9 | 16,4 | 8,2 | 2,7 | 18,7 | 9,7 | 3,9 | 16,4 | 8,2 |
| 2005 | 14,7 | 24,9 | 12,0 | 2,9 | 9,9 | 14,1 | 14,7 | 24,9 | 12,0 | 2,9 | 9,9 | 14,1 |
| 2006 | 14,8 | 14,5 | 9,6 | 3,2 | 9,1 | 11,6 | 14,8 | 14,5 | 9,6 | 3,2 | 9,1 | 11,6 |
| 2007 | 15,6 | 20,5 | 2,2 | 6,4 | 24,5 | 11,9 | 15,6 | 20,5 | 2,2 | 6,4 | 24,5 | 11,9 |

| | MENSUAL | | | | | | ACUMULADA | | | | | |
|-------------|---------|-------|-------|------|-------|-------|-----------|-------|-------|------|-------|-------|
| | IRPF | IS | IVA | IIEE | Resto | TOTAL | IRPF | IS | IVA | IIEE | Resto | TOTAL |
| 2007 | | | | | | | | | | | | |
| Ene | 14,4 | 25,7 | 20,1 | 17,7 | 7,6 | 15,5 | 14,4 | 25,7 | 20,1 | 17,7 | 7,6 | 15,5 |
| Feb | 12,7 | --- | 15,0 | -0,6 | -19,3 | 12,0 | 13,9 | 3,8 | 15,3 | 8,2 | 0,9 | 13,4 |
| Mar | 9,2 | --- | -14,7 | 0,1 | 130,4 | 8,5 | 12,9 | 40,7 | 11,4 | 5,5 | 25,8 | 12,5 |
| Abr | 11,8 | 18,6 | 4,7 | 16,9 | -6,8 | 10,5 | 12,5 | 21,6 | 9,2 | 8,3 | 14,9 | 11,7 |
| May | 8,9 | 39,6 | 19,5 | 6,0 | -17,1 | 9,9 | 12,3 | 22,3 | 9,7 | 7,8 | 8,3 | 11,6 |
| Jun | 29,3 | 21,2 | -8,3 | 2,8 | 35,1 | 9,7 | 13,3 | 22,2 | 8,5 | 6,9 | 12,3 | 11,5 |
| Jul | 25,9 | -7,0 | -33,1 | 6,8 | 46,3 | 5,3 | 16,9 | 14,8 | 1,5 | 6,9 | 19,7 | 10,1 |
| Ago | --- | 46,5 | -24,1 | 9,9 | --- | 45,5 | 17,0 | 32,2 | 0,6 | 7,3 | 23,2 | 13,9 |
| Sep | 12,6 | 17,6 | 12,5 | 6,3 | 27,8 | 12,7 | 16,4 | 31,8 | 2,0 | 7,2 | 23,9 | 13,7 |
| Oct | 10,6 | -3,9 | -3,0 | 0,0 | 1,0 | 0,5 | 15,6 | 19,7 | 1,1 | 6,4 | 21,1 | 11,2 |
| Nov | 23,6 | --- | 2,8 | 9,0 | -1,5 | 16,3 | 16,3 | 20,2 | 1,2 | 6,7 | 19,5 | 11,5 |
| Dic | 4,5 | 23,0 | 28,7 | 3,1 | 88,6 | 17,4 | 15,6 | 20,5 | 2,2 | 6,4 | 24,5 | 11,9 |
| 2008 | | | | | | | | | | | | |
| Ene | 10,7 | 23,9 | -16,9 | -6,9 | 11,2 | 7,2 | 10,7 | 23,9 | -16,9 | -6,9 | 11,2 | 7,2 |
| Feb | 7,9 | --- | -7,7 | 20,3 | 28,6 | -2,4 | 9,8 | 26,3 | -8,4 | 6,0 | 14,7 | 1,4 |
| Mar | 16,2 | -5,6 | 16,7 | 1,5 | -20,3 | 10,3 | 11,1 | 19,4 | -5,9 | 4,6 | 2,3 | 3,0 |
| Abr | 5,0 | -74,9 | -20,0 | -6,0 | 14,9 | -23,8 | 9,2 | -60,1 | -10,4 | 1,8 | 5,8 | -6,9 |
| May | | | | | | | | | | | | |
| Jun | | | | | | | | | | | | |
| Jul | | | | | | | | | | | | |
| Ago | | | | | | | | | | | | |
| Sep | | | | | | | | | | | | |
| Oct | | | | | | | | | | | | |
| Nov | | | | | | | | | | | | |
| Dic | | | | | | | | | | | | |

CUADRO 1.3. INGRESOS TRIBUTARIOS POR CONCEPTOS. DETALLE. MES.
(En miles de euros)

PERIODO : ABRIL DE 2008

| DESIGNACIÓN DE LOS INGRESOS | RECAUDACIÓN | | | | | | | | | |
|--|-------------------|------------------|----------------|-------------------|-------------------|------------------|----------------|-------------------|--------------|--------------|
| | AÑO 2008 | | | | AÑO 2007 | | | | % | |
| | ESTADO | CC.AA. | CC.LL. | TOTAL | ESTADO | CC.AA. | CC.LL. | TOTAL | ESTADO | TOTAL |
| CAPÍTULO I - IMPUESTOS DIRECTOS | | | | | | | | | | |
| I. R. P. F. | 7.364.670 | 1.909.539 | 64.036 | 9.338.245 | 7.219.015 | 1.624.587 | 53.888 | 8.897.490 | 2,0 | 5,0 |
| - Retenciones trabajo | 8.225.462 | | | 8.225.462 | 7.631.571 | | | 7.631.571 | 7,8 | 7,8 |
| - Retenciones de arrendamientos | 401.467 | | | 401.467 | 371.127 | | | 371.127 | 8,2 | 8,2 |
| - Retenciones Fondos Inversión | 75.186 | | | 75.186 | 77.200 | | | 77.200 | -2,6 | -2,6 |
| - Retenciones capital | 464.970 | | | 464.970 | 399.240 | | | 399.240 | 16,5 | 16,5 |
| - Pagos fraccionados | 646.778 | | | 646.778 | 794.308 | | | 794.308 | -18,6 | -18,6 |
| - Cuota diferencial I.R.P.F. | -462.867 | | | -462.867 | -363.455 | | | -363.455 | -27,4 | -27,4 |
| - Otras devoluciones y minoraciones | -1.986.326 | 1.909.539 | 64.036 | -12.751 | -1.690.976 | 1.624.587 | 53.888 | -12.501 | 17,5 | 2,0 |
| Impuesto sobre Sociedades | 1.701.824 | | | 1.701.824 | 6.788.296 | | | 6.788.296 | -74,9 | -74,9 |
| - Retenciones de arrendamientos | 169.261 | | | 169.261 | 156.473 | | | 156.473 | 8,2 | 8,2 |
| - Retenciones Fondos Inversión | 32.008 | | | 32.008 | 32.861 | | | 32.861 | -2,6 | -2,6 |
| - Retenciones capital | 202.734 | | | 202.734 | 188.442 | | | 188.442 | 7,6 | 7,6 |
| - Pagos fraccionados | 1.208.477 | | | 1.208.477 | 6.250.385 | | | 6.250.385 | -80,7 | -80,7 |
| - Cuota diferencial Sociedades | 89.344 | | | 89.344 | 160.135 | | | 160.135 | -44,2 | -44,2 |
| Impuesto Renta no Residentes | 128.098 | | | 128.098 | 184.544 | | | 184.544 | -30,6 | -30,6 |
| - Retenciones y Pagos a cuenta | 130.747 | | | 130.747 | 173.861 | | | 173.861 | -24,8 | -24,8 |
| - Cuota diferencial | -2.858 | | | -2.858 | 10.311 | | | 10.311 | | |
| - Gravamen sobre inmuebles | 209 | | | 209 | 372 | | | 372 | -43,8 | -43,8 |
| Impuesto sobre el Patrimonio | 1.028 | | | 1.028 | 428 | | | 428 | 140,2 | 140,2 |
| Resto del Capítulo I | 3.557 | | | 3.557 | 3.581 | | | 3.581 | -0,7 | -0,7 |
| TOTAL CAPÍTULO I | 9.199.177 | 1.909.539 | 64.036 | 11.172.752 | 14.195.864 | 1.624.587 | 53.888 | 15.874.339 | -35,2 | -29,6 |
| CAPÍTULO II - IMPUESTOS INDIRECTOS | | | | | | | | | | |
| I. V. A. | 5.949.927 | 1.751.529 | 51.590 | 7.753.046 | 7.987.703 | 1.655.261 | 49.351 | 9.692.315 | -25,5 | -20,0 |
| - Importaciones | 651.854 | | | 651.854 | 798.076 | | | 798.076 | -18,3 | -18,3 |
| - Operaciones interiores | 5.298.073 | 1.751.529 | 51.590 | 7.101.192 | 7.189.627 | 1.655.261 | 49.351 | 8.894.239 | -26,3 | -20,2 |
| - Régimen gral. y simp. | | | | 5.040.803 | | | | 6.178.211 | -18,4 | -18,4 |
| - Grandes empresas | | | | 1.806.174 | | | | 2.839.511 | -36,4 | -36,4 |
| - Exportadores | | | | -429.743 | | | | -101.937 | -321,6 | -321,6 |
| - Rég. Esp. grupo entidades | | | | 683.783 | | | | | | |
| - Resto de operaciones | | | | 175 | | | | -21.546 | | |
| Impuestos Especiales | 815.418 | 710.561 | 17.609 | 1.543.588 | 958.744 | 669.570 | 14.308 | 1.642.622 | -14,9 | -6,0 |
| - Alcohol | -19.418 | 33.581 | 992 | 15.155 | -24.766 | 33.222 | 924 | 9.380 | 21,6 | 61,6 |
| - Cerveza | 4.249 | 9.800 | 276 | 14.325 | 4.661 | 8.951 | 251 | 13.863 | -8,8 | 3,3 |
| - Productos intermedios | 47 | 751 | 22 | 820 | -20 | 686 | 20 | 686 | | 19,5 |
| - Hidrocarburos | 523.733 | 354.368 | 10.309 | 888.410 | 612.766 | 345.973 | 9.994 | 968.733 | -14,5 | -8,3 |
| - Labores del Tabaco | 305.470 | 216.972 | 6.010 | 528.452 | 349.929 | 200.247 | 3.119 | 553.295 | -12,7 | -4,5 |
| - Electricidad | 1.385 | 95.089 | | 96.474 | 16.007 | 80.491 | | 96.498 | -91,3 | 0,0 |
| - Otros | -48 | | | -48 | 167 | | | 167 | | |
| Primas de Seguros | 128.274 | | | 128.274 | 132.115 | | | 132.115 | -2,9 | -2,9 |
| Tráfico exterior | 107.990 | | | 107.990 | 148.545 | | | 148.545 | -27,3 | -27,3 |
| - Tarifa Exterior Común | 105.674 | | | 105.674 | 144.756 | | | 144.756 | -27,0 | -27,0 |
| - Exacciones Agrícolas | 2.316 | | | 2.316 | 3.789 | | | 3.789 | -38,9 | -38,9 |
| Azúcar | | | | | | | | | | |
| Resto Capítulo II | 1.327 | | | 1.327 | 1.193 | | | 1.193 | 11,2 | 11,2 |
| TOTAL CAPÍTULO II | 7.002.936 | 2.462.090 | 69.199 | 9.534.225 | 9.228.300 | 2.324.831 | 63.659 | 11.616.790 | -24,1 | -17,9 |
| CAPÍTULO III - TASAS Y OTROS INGRESOS | | | | | | | | | | |
| Tasa Radioeléctrica | 282.740 | | | 282.740 | 77.327 | | | 77.327 | 265,6 | 265,6 |
| Otras Tasas | 50.375 | | | 50.375 | 48.003 | | | 48.003 | 4,9 | 4,9 |
| Resto del Capítulo III | 52.460 | | | 52.460 | 62.160 | | | 62.160 | -15,6 | -15,6 |
| TOTAL CAPÍTULO III | 385.575 | | | 385.575 | 187.490 | | | 187.490 | 105,7 | 105,7 |
| TOTAL INGRESOS TRIBUTARIOS | 16.587.688 | 4.371.629 | 133.235 | 21.092.552 | 23.611.654 | 3.949.418 | 117.547 | 27.678.619 | -29,7 | -23,8 |

CUADRO 1.4. INGRESOS TRIBUTARIOS POR CONCEPTOS. DETALLE. ACUMULADO.
(En miles de euros)

PERIODO : ENERO/ABRIL DE 2008

| DESIGNACIÓN DE LOS INGRESOS | RECAUDACIÓN | | | | | | | | % | |
|--|-------------------|-------------------|----------------|-------------------|-------------------|-------------------|----------------|-------------------|--------------|-------------|
| | AÑO 2008 | | | | AÑO 2007 | | | | ESTADO | TOTAL |
| | ESTADO | CC.AA. | CC.LL. | TOTAL | ESTADO | CC.AA. | CC.LL. | TOTAL | | |
| CAPÍTULO I - IMPUESTOS DIRECTOS | | | | | | | | | | |
| I. R. P. F. | 22.471.330 | 7.638.155 | 256.147 | 30.365.632 | 21.103.712 | 6.498.347 | 214.599 | 27.816.658 | 6,5 | 9,2 |
| - Retenciones trabajo | 26.554.682 | | | 26.554.682 | 24.182.486 | | | 24.182.486 | 9,8 | 9,8 |
| - Retenciones de arrendamientos | 940.678 | | | 940.678 | 789.116 | | | 789.116 | 19,2 | 19,2 |
| - Retenciones Fondos Inversión | 364.515 | | | 364.515 | 341.214 | | | 341.214 | 6,8 | 6,8 |
| - Retenciones capital | 2.044.793 | | | 2.044.793 | 1.511.260 | | | 1.511.260 | 35,3 | 35,3 |
| - Pagos fraccionados | 1.471.556 | | | 1.471.556 | 1.645.555 | | | 1.645.555 | -10,6 | -10,6 |
| - Cuota diferencial I.R.P.F. | -959.838 | | | -959.838 | -603.450 | | | -603.450 | -59,1 | -59,1 |
| - Otras devoluciones y minoraciones | -7.945.056 | 7.638.155 | 256.147 | -50.754 | -6.762.469 | 6.498.347 | 214.599 | -49.523 | 17,5 | 2,5 |
| Impuesto sobre Sociedades | 3.210.469 | | | 3.210.469 | 8.052.160 | | | 8.052.160 | -60,1 | -60,1 |
| - Retenciones de arrendamientos | 394.496 | | | 394.496 | 331.020 | | | 331.020 | 19,2 | 19,2 |
| - Retenciones Fondos Inversión | 155.160 | | | 155.160 | 145.252 | | | 145.252 | 6,8 | 6,8 |
| - Retenciones capital | 902.689 | | | 902.689 | 705.364 | | | 705.364 | 28,0 | 28,0 |
| - Pagos fraccionados | 1.318.862 | | | 1.318.862 | 6.340.924 | | | 6.340.924 | -79,2 | -79,2 |
| - Cuota diferencial Sociedades | 439.262 | | | 439.262 | 529.600 | | | 529.600 | -17,1 | -17,1 |
| Impuesto Renta no Residentes | 728.159 | | | 728.159 | 679.587 | | | 679.587 | 7,1 | 7,1 |
| - Retenciones y Pagos a cuenta | 717.821 | | | 717.821 | 626.261 | | | 626.261 | 14,6 | 14,6 |
| - Cuota diferencial | 5.534 | | | 5.534 | 48.034 | | | 48.034 | -88,5 | -88,5 |
| - Gravamen sobre inmuebles | 4.804 | | | 4.804 | 5.292 | | | 5.292 | -9,2 | -9,2 |
| Impuesto sobre el Patrimonio | 7.606 | | | 7.606 | 5.758 | | | 5.758 | 32,1 | 32,1 |
| Resto del Capítulo I | 19.310 | | | 19.310 | 34.926 | | | 34.926 | -44,7 | -44,7 |
| TOTAL CAPÍTULO I | 26.436.874 | 7.638.155 | 256.147 | 34.331.176 | 29.876.143 | 6.498.347 | 214.599 | 36.589.089 | -11,5 | -6,2 |
| CAPÍTULO II - IMPUESTOS INDIRECTOS | | | | | | | | | | |
| I. V. A. | 19.849.930 | 7.006.118 | 206.359 | 27.062.407 | 23.385.673 | 6.621.043 | 197.403 | 30.204.119 | -15,1 | -10,4 |
| - Importaciones | 3.040.909 | | | 3.040.909 | 3.012.452 | | | 3.012.452 | 0,9 | 0,9 |
| - Operaciones interiores | 16.809.021 | 7.006.118 | 206.359 | 24.021.498 | 20.373.221 | 6.621.043 | 197.403 | 27.191.667 | -17,5 | -11,7 |
| - Régimen gen. y simp. | | | | 11.828.482 | | | | 14.758.471 | -19,9 | -19,9 |
| - Grandes empresas | | | | 9.909.319 | | | | 11.333.821 | -12,6 | -12,6 |
| - Exportadores | | | | 559.273 | | | | 1.586.120 | -64,7 | -64,7 |
| - Rég. Esp. grupo entidades | | | | 1.695.302 | | | | | | |
| - Resto de operaciones | | | | 29.122 | | | | -486.745 | | |
| Impuestos Especiales | 3.452.094 | 2.842.246 | 67.407 | 6.361.747 | 3.519.721 | 2.678.275 | 52.831 | 6.250.827 | -1,9 | 1,8 |
| - Alcohol | 183.751 | 134.325 | 3.972 | 322.048 | 186.821 | 132.888 | 3.696 | 323.405 | -1,6 | -0,4 |
| - Cerveza | 40.268 | 39.200 | 1.102 | 80.570 | 44.061 | 35.803 | 1.003 | 80.867 | -8,6 | -0,4 |
| - Productos intermedios | 3.353 | 3.005 | 86 | 6.444 | 4.262 | 2.744 | 81 | 7.087 | -21,3 | -9,1 |
| - Hidrocarburos | 1.925.723 | 1.417.472 | 40.522 | 3.383.717 | 2.061.634 | 1.383.891 | 36.591 | 3.482.116 | -6,6 | -2,8 |
| - Labores del Tabaco | 1.292.046 | 867.888 | 21.725 | 2.181.659 | 1.187.899 | 800.987 | 11.460 | 2.000.346 | 8,8 | 9,1 |
| - Electricidad | 7.000 | 380.356 | | 387.356 | 35.315 | 321.962 | | 357.277 | -80,2 | 8,4 |
| - Otros | -47 | | | -47 | -271 | | | -271 | 82,7 | 82,7 |
| Primas de Seguros | 509.261 | | | 509.261 | 488.701 | | | 488.701 | 4,2 | 4,2 |
| Tráfico exterior | 547.346 | | | 547.346 | 563.860 | | | 563.860 | -2,9 | -2,9 |
| - Tarifa Exterior Común | 535.938 | | | 535.938 | 550.984 | | | 550.984 | -2,7 | -2,7 |
| - Exacciones Agrícolas | 11.408 | | | 11.408 | 12.876 | | | 12.876 | -11,4 | -11,4 |
| Azúcar | 8.246 | | | 8.246 | -1.680 | | | -1.680 | | |
| Resto Capítulo II | 3.925 | | | 3.925 | 4.581 | | | 4.581 | -14,3 | -14,3 |
| TOTAL CAPÍTULO II | 24.370.802 | 9.848.364 | 273.766 | 34.492.932 | 27.960.856 | 9.299.318 | 250.234 | 37.510.408 | -12,8 | -8,0 |
| CAPÍTULO III - TASAS Y OTROS INGRESOS | | | | | | | | | | |
| Tasa Radioeléctrica | 295.166 | | | 295.166 | 284.707 | | | 284.707 | 3,7 | 3,7 |
| Otras Tasas | 213.150 | | | 213.150 | 201.447 | | | 201.447 | 5,8 | 5,8 |
| Resto del Capítulo III | 227.928 | | | 227.928 | 158.975 | | | 158.975 | 43,4 | 43,4 |
| TOTAL CAPÍTULO III | 736.244 | | | 736.244 | 645.129 | | | 645.129 | 14,1 | 14,1 |
| TOTAL INGRESOS TRIBUTARIOS | 51.543.920 | 17.486.519 | 529.913 | 69.560.352 | 58.482.128 | 15.797.665 | 464.833 | 74.744.626 | -11,9 | -6,9 |

2. DEVOLUCIONES, PARTICIPACIÓN DE LAS AA.TT. Y OTRAS MINORACIONES. INGRESOS BRUTOS

Cuadro 2.1

DEVOLUCIONES, PARTICIPACIÓN DE LAS AA.TT. Y OTRAS MINORACIONES. MES Y ACUMULADO (En millones de euros)

| | PERIODO: MES DE ABRIL | | | | PERIODO: ENERO-ABRIL | | | |
|--|-----------------------|--------------|-------------------|--------------|----------------------|---------------|-------------------|-------------|
| | 2008 | 2007 | Comparación 08/07 | | 2008 | 2007 | Comparación 08/07 | |
| | | | Diferencia | % | | | Diferencia | % |
| I. Renta de las Personas Físicas | 545 | 440 | 105 | 23,8 | 1.305 | 903 | 403 | 44,6 |
| + Cuota diferencial | 538 | 435 | 103 | 23,7 | 1.279 | 879 | 400 | 45,5 |
| + Otras devoluciones | 7 | 5 | 2 | 29,6 | 26 | 23 | 3 | 13,1 |
| + D. G. del Tesoro y Política Financiera | 0 | 0 | 0 | --- | 0 | 0 | 0 | --- |
| I. Sociedades | 88 | 79 | 9 | 11,0 | 1.147 | 998 | 149 | 14,9 |
| + Cuota diferencial | 82 | 72 | 10 | 13,2 | 590 | 493 | 98 | 19,8 |
| + Otras devoluciones | 6 | 4 | 2 | 37,0 | 17 | 15 | 3 | 17,5 |
| + D. G. del Tesoro y Política Financiera | 1 | 3 | -2 | -80,0 | 539 | 490 | 49 | 9,9 |
| I. Renta de no Residentes | 17 | 7 | 10 | 135,0 | 524 | 454 | 70 | 15,5 |
| + Otras devoluciones | 16 | 5 | 11 | 248,2 | 62 | 30 | 32 | 108,2 |
| + D. G. del Tesoro y Política Financiera | 1 | 3 | -1 | -52,5 | 462 | 424 | 38 | 9,0 |
| Impuesto sobre el Valor Añadido | 2.316 | 2.039 | 277 | 13,6 | 5.407 | 5.115 | 292 | 5,7 |
| + Anuales y otras | 970 | 479 | 491 | 102,4 | 2.532 | 2.187 | 346 | 15,8 |
| + Mensuales | 1.026 | 1.226 | -200 | -16,3 | 2.468 | 2.502 | -34 | -1,4 |
| + Ajuste País Vasco | 320 | 333 | -14 | -4,1 | 320 | 333 | -14 | -4,1 |
| + Ajuste Navarra | 0 | 0 | 0 | --- | 87 | 94 | -7 | -7,1 |
| Impuestos Especiales | 54 | 94 | -40 | -42,3 | 119 | 129 | -10 | -7,8 |
| Otras devoluciones | 16 | 14 | 2 | 15,8 | 62 | 77 | -15 | -19,1 |
| TOTAL DEVOLUCIONES | 3.037 | 2.674 | 363 | 13,6 | 8.564 | 7.676 | 889 | 11,6 |
| I. Renta de las Personas Físicas | 1.986 | 1.691 | 295 | 17,5 | 7.945 | 6.762 | 1.183 | 17,5 |
| + Asignación tributaria Iglesia Católica | 13 | 13 | 0 | 2,0 | 51 | 50 | 1 | 2,5 |
| + Participación AA.TT. en el IRPF | 1.974 | 1.678 | 295 | 17,6 | 7.894 | 6.713 | 1.181 | 17,6 |
| Participación de las AA.TT. en el IVA | 1.803 | 1.705 | 99 | 5,8 | 7.212 | 6.818 | 394 | 5,8 |
| Participación de las AA.TT. en II.EE. | 728 | 684 | 44 | 6,5 | 2.910 | 2.731 | 179 | 6,5 |
| TOTAL MINORACIONES | 4.518 | 4.079 | 438 | 10,7 | 18.067 | 16.312 | 1.755 | 10,8 |
| I. Renta de las Personas Físicas | 2.531 | 2.131 | 400 | 18,8 | 9.250 | 7.665 | 1.585 | 20,7 |
| I. Sociedades | 88 | 79 | 9 | 11,0 | 1.147 | 998 | 149 | 14,9 |
| I. Renta de no Residentes | 17 | 7 | 10 | 135,0 | 524 | 454 | 70 | 15,5 |
| Impuesto sobre el Valor Añadido | 4.119 | 3.743 | 376 | 10,0 | 12.619 | 11.934 | 686 | 5,7 |
| Impuestos Especiales | 783 | 778 | 4 | 0,6 | 3.029 | 2.861 | 169 | 5,9 |
| Otras devoluciones | 16 | 14 | 2 | 15,8 | 62 | 77 | -15 | -19,1 |
| TOTAL DEVOLUCIONES Y MINORACIONES | 7.555 | 6.754 | 801 | 11,9 | 26.632 | 23.988 | 2.644 | 11,0 |

Cuadro 2.2
DEVOLUCIONES. EVOLUCIÓN
(en millones de euros)

| | MENSUAL | | | | | ACUMULADA | | | | | | |
|-------------|---------|-------|-------|------|-------|-----------|--------|-------|--------|------|-------|--------|
| | IRPF | IS | IVA | IIEE | Resto | TOTAL | IRPF | IS | IVA | IIEE | Resto | TOTAL |
| 2007 | | | | | | | | | | | | |
| Ene | 181 | 164 | 350 | 2 | 19 | 716 | 181 | 164 | 350 | 2 | 19 | 716 |
| Feb | 147 | 604 | 413 | 4 | 396 | 1.564 | 328 | 768 | 763 | 6 | 415 | 2.280 |
| Mar | 135 | 150 | 2.314 | 29 | 94 | 2.721 | 462 | 918 | 3.076 | 35 | 509 | 5.002 |
| Abr | 440 | 79 | 2.039 | 94 | 21 | 2.674 | 903 | 998 | 5.115 | 129 | 531 | 7.676 |
| May | 2.290 | 50 | 2.658 | 20 | 50 | 5.068 | 3.193 | 1.048 | 7.773 | 149 | 580 | 12.743 |
| Jun | 3.402 | 55 | 3.127 | 44 | 25 | 6.653 | 6.595 | 1.103 | 10.900 | 193 | 606 | 19.396 |
| Jul | 1.972 | 73 | 7.517 | 25 | 22 | 9.609 | 8.567 | 1.176 | 18.417 | 217 | 627 | 29.005 |
| Ago | 693 | 484 | 2.893 | 5 | 402 | 4.478 | 9.260 | 1.660 | 21.310 | 223 | 1.030 | 33.482 |
| Sep | 796 | 93 | 2.877 | 29 | 65 | 3.860 | 10.056 | 1.753 | 24.187 | 252 | 1.094 | 37.342 |
| Oct | 420 | 344 | 2.539 | 32 | 57 | 3.391 | 10.475 | 2.097 | 26.727 | 284 | 1.151 | 40.734 |
| Nov | 613 | 367 | 1.919 | 13 | 166 | 3.077 | 11.088 | 2.464 | 28.645 | 296 | 1.317 | 43.810 |
| Dic | 456 | 2.190 | 2.644 | 61 | 50 | 5.400 | 11.544 | 4.654 | 31.289 | 357 | 1.366 | 49.210 |
| 2008 | | | | | | | | | | | | |
| Ene | 279 | 187 | 461 | 6 | 18 | 951 | 279 | 187 | 461 | 6 | 18 | 951 |
| Feb | 271 | 702 | 431 | 11 | 439 | 1.854 | 550 | 889 | 893 | 16 | 456 | 2.805 |
| Mar | 210 | 169 | 2.198 | 49 | 96 | 2.723 | 760 | 1.059 | 3.091 | 65 | 553 | 5.527 |
| Abr | 545 | 88 | 2.316 | 54 | 33 | 3.037 | 1.305 | 1.147 | 5.407 | 119 | 586 | 8.564 |
| May | | | | | | | | | | | | |
| Jun | | | | | | | | | | | | |
| Jul | | | | | | | | | | | | |
| Ago | | | | | | | | | | | | |
| Sep | | | | | | | | | | | | |
| Oct | | | | | | | | | | | | |
| Nov | | | | | | | | | | | | |
| Dic | | | | | | | | | | | | |

TASAS DE VARIACIÓN (%)

| | IRPF | IS | IVA | IIEE | Resto | TOTAL | IRPF | IS | IVA | IIEE | Resto | TOTAL |
|------|------|------|------|------|-------|-------|------|------|------|------|-------|-------|
| 2003 | 12,9 | 58,4 | 15,8 | 3,9 | -14,2 | 17,2 | 12,9 | 58,4 | 15,8 | 3,9 | -14,2 | 17,2 |
| 2004 | 6,9 | -4,5 | 5,9 | 2,2 | -2,4 | 4,6 | 6,9 | -4,5 | 5,9 | 2,2 | -2,4 | 4,6 |
| 2005 | 5,2 | -5,6 | 6,9 | -8,5 | 0,1 | 4,7 | 5,2 | -5,6 | 6,9 | -8,5 | 0,1 | 4,7 |
| 2006 | 3,8 | 34,2 | 19,7 | 62,6 | 3,6 | 16,4 | 3,8 | 34,2 | 19,7 | 62,6 | 3,6 | 16,4 |
| 2007 | 8,7 | -0,4 | 24,8 | -8,5 | 20,2 | 17,5 | 8,7 | -0,4 | 24,8 | -8,5 | 20,2 | 17,5 |

| | MENSUAL | | | | | ACUMULADA | | | | | | |
|-------------|---------|-------|-------|-------|-------|-----------|------|------|------|-------|-------|-------|
| | IRPF | IS | IVA | IIEE | Resto | TOTAL | IRPF | IS | IVA | IIEE | Resto | TOTAL |
| 2007 | | | | | | | | | | | | |
| Ene | 24,2 | 46,4 | 11,4 | -81,2 | 89,9 | 20,7 | 24,2 | 46,4 | 11,4 | -81,2 | 89,9 | 20,7 |
| Feb | -1,1 | 63,2 | -12,1 | 3,9 | 91,9 | 30,5 | 11,4 | 59,3 | -2,6 | -60,1 | 91,8 | 27,2 |
| Mar | 1,6 | -65,4 | 35,7 | -9,7 | -53,7 | 8,6 | 8,4 | 0,2 | 23,6 | -26,0 | 21,1 | 16,3 |
| Abr | 25,5 | 22,5 | 22,3 | 42,0 | -50,1 | 22,0 | 16,1 | 1,7 | 23,1 | 13,7 | 14,6 | 18,3 |
| May | 13,9 | -29,2 | 4,6 | --- | 221,9 | 9,2 | 14,5 | -0,4 | 16,1 | 27,5 | 21,3 | 14,5 |
| Jun | 5,9 | 47,6 | 29,0 | 286,9 | -1,9 | 16,5 | 9,9 | 1,3 | 19,5 | 50,4 | 20,1 | 15,2 |
| Jul | -7,2 | -26,7 | 54,2 | 87,5 | 38,1 | 34,8 | 5,4 | -1,1 | 31,6 | 53,9 | 20,7 | 21,0 |
| Ago | 4,1 | 17,2 | 19,1 | 151,6 | 24,9 | 16,8 | 5,3 | 3,6 | 29,7 | 55,2 | 22,3 | 20,4 |
| Sep | 7,2 | 35,1 | 6,5 | 55,1 | 32,1 | 7,8 | 5,5 | 4,9 | 26,5 | 55,2 | 22,8 | 19,0 |
| Oct | -8,4 | -14,6 | 31,7 | -15,1 | 199,8 | 19,2 | 4,8 | 1,1 | 27,0 | 42,0 | 26,5 | 19,0 |
| Nov | 59,9 | -23,1 | 31,0 | 351,1 | 12,4 | 24,3 | 6,9 | -3,4 | 27,2 | 46,2 | 24,5 | 19,4 |
| Dic | 85,9 | 3,1 | 3,5 | -67,6 | -37,3 | 4,1 | 8,7 | -0,4 | 24,8 | -8,5 | 20,2 | 17,5 |
| 2008 | | | | | | | | | | | | |
| Ene | 54,3 | 14,1 | 31,7 | 157,1 | -6,0 | 32,8 | 54,3 | 14,1 | 31,7 | 157,1 | -6,0 | 32,8 |
| Feb | 84,5 | 16,2 | 4,5 | 167,0 | 10,8 | 18,5 | 67,9 | 15,7 | 17,0 | 163,5 | 10,0 | 23,0 |
| Mar | 56,1 | 13,0 | -5,0 | 68,5 | 2,1 | 0,0 | 64,4 | 15,3 | 0,5 | 85,1 | 8,5 | 10,5 |
| Abr | 23,8 | 11,0 | 13,6 | -42,3 | 56,8 | 13,6 | 44,6 | 14,9 | 5,7 | -7,8 | 10,5 | 11,6 |
| May | | | | | | | | | | | | |
| Jun | | | | | | | | | | | | |
| Jul | | | | | | | | | | | | |
| Ago | | | | | | | | | | | | |
| Sep | | | | | | | | | | | | |
| Oct | | | | | | | | | | | | |
| Nov | | | | | | | | | | | | |
| Dic | | | | | | | | | | | | |

Cuadro 2.3
PARTICIPACIÓN DE LAS AA.TT. Y OTRAS MINORACIONES. EVOLUCIÓN
(en millones de euros)

| | MENSUAL | | | | | | ACUMULADA | | | | | |
|-------------|-----------------------------|-------|------|--------------|------------|--------------|-----------------------------|--------|-------|---------------|------------|---------------|
| | PARTICIPACIÓN DE LAS AA.TT. | | | | ASIG. I.C. | MINOR. | PARTICIPACIÓN DE LAS AA.TT. | | | | ASIG. I.C. | MINOR. |
| | IRPF | IVA | IIEE | TOTAL | IRPF | TOTAL | IRPF | IVA | IIEE | TOTAL | IRPF | TOTAL |
| 2007 | | | | | | | | | | | | |
| Ene | 1.678 | 1.705 | 684 | 4.066 | 12 | 4.078 | 1.678 | 1.705 | 684 | 4.066 | 12 | 4.078 |
| Feb | 1.678 | 1.705 | 679 | 4.062 | 13 | 4.075 | 3.356 | 3.409 | 1.363 | 8.129 | 25 | 8.153 |
| Mar | 1.678 | 1.705 | 684 | 4.067 | 13 | 4.079 | 5.034 | 5.114 | 2.047 | 12.196 | 37 | 12.233 |
| Abr | 1.678 | 1.705 | 684 | 4.067 | 13 | 4.079 | 6.713 | 6.818 | 2.731 | 16.262 | 50 | 16.312 |
| May | 1.679 | 1.705 | 684 | 4.067 | 13 | 4.079 | 8.391 | 8.523 | 3.415 | 20.329 | 62 | 20.392 |
| Jun | 1.679 | 1.705 | 684 | 4.067 | 13 | 4.080 | 10.070 | 10.228 | 4.099 | 24.397 | 75 | 24.471 |
| Jul | 5.015 | 2.817 | 615 | 8.447 | 13 | 8.460 | 15.085 | 13.045 | 4.714 | 32.844 | 87 | 32.931 |
| Ago | 1.758 | 1.796 | 724 | 4.278 | 13 | 4.291 | 16.843 | 14.841 | 5.439 | 37.122 | 100 | 37.221 |
| Sep | 1.787 | 1.844 | 737 | 4.369 | 15 | 4.384 | 18.630 | 16.685 | 6.176 | 41.491 | 115 | 41.606 |
| Oct | 1.875 | 1.854 | 721 | 4.450 | 13 | 4.463 | 20.506 | 18.539 | 6.897 | 45.942 | 127 | 46.069 |
| Nov | 1.770 | 1.809 | 721 | 4.299 | 13 | 4.312 | 22.275 | 20.348 | 7.618 | 50.241 | 140 | 50.381 |
| Dic | 1.713 | 1.751 | 701 | 4.165 | 13 | 4.177 | 23.988 | 22.098 | 8.319 | 54.405 | 152 | 54.558 |
| 2008 | | | | | | | | | | | | |
| Ene | 1.974 | 1.803 | 726 | 4.503 | 13 | 4.515 | 1.974 | 1.803 | 726 | 4.503 | 13 | 4.515 |
| Feb | 1.974 | 1.803 | 728 | 4.504 | 13 | 4.517 | 3.947 | 3.606 | 1.453 | 9.007 | 25 | 9.032 |
| Mar | 1.974 | 1.803 | 728 | 4.505 | 13 | 4.517 | 5.921 | 5.409 | 2.181 | 13.512 | 38 | 13.550 |
| Abr | 1.974 | 1.803 | 728 | 4.505 | 13 | 4.518 | 7.894 | 7.212 | 2.910 | 18.016 | 51 | 18.067 |
| May | | | | | | | | | | | | |
| Jun | | | | | | | | | | | | |
| Jul | | | | | | | | | | | | |
| Ago | | | | | | | | | | | | |
| Sep | | | | | | | | | | | | |
| Oct | | | | | | | | | | | | |
| Nov | | | | | | | | | | | | |
| Dic | | | | | | | | | | | | |

TASAS DE VARIACIÓN (%)

| | PARTICIPACIÓN DE LAS AA.TT. | | | | ASIG. I.C. | MINOR. | PARTICIPACIÓN DE LAS AA.TT. | | | | ASIG. I.C. | MINOR. |
|-------------|-----------------------------|------|------|-------------|------------|-------------|-----------------------------|------|------|-------------|------------|-------------|
| | IRPF | IVA | IIEE | TOTAL | IRPF | TOTAL | IRPF | IVA | IIEE | TOTAL | IRPF | TOTAL |
| 2003 | 12,9 | 20,2 | 22,5 | 17,6 | 2,0 | 17,5 | 12,9 | 20,2 | 22,5 | 17,6 | 2,0 | 17,5 |
| 2004 | 27,1 | 14,5 | 9,9 | 18,5 | 2,0 | 18,5 | 27,1 | 14,5 | 9,9 | 18,5 | 2,0 | 18,5 |
| 2005 | 8,4 | 16,1 | 6,0 | 10,9 | 2,0 | 10,8 | 8,4 | 16,1 | 6,0 | 10,9 | 2,0 | 10,8 |
| 2006 | 13,6 | 7,7 | 5,8 | 9,8 | 2,0 | 9,8 | 13,6 | 7,7 | 5,8 | 9,8 | 2,0 | 9,8 |
| 2007 | 12,5 | 14,9 | -4,5 | 10,5 | 5,8 | 10,4 | 12,5 | 14,9 | -4,5 | 10,5 | 5,8 | 10,4 |

| | MENSUAL | | | | | | ACUMULADA | | | | | |
|-------------|---------|-------|-------|-------|------------|--------------|-----------|------|------|-------|------------|-------------|
| | IRPF | IVA | IIEE | TOTAL | ASIG. I.C. | MINOR. | IRPF | IVA | IIEE | TOTAL | ASIG. I.C. | MINOR. |
| 2007 | | | | | | | | | | | | |
| Ene | 9,0 | 15,7 | -1,4 | 9,7 | 2,0 | 9,7 | 9,0 | 15,7 | -1,4 | 9,7 | 2,0 | 9,7 |
| Feb | 9,1 | 15,7 | -2,1 | 9,6 | 4,0 | 9,6 | 9,0 | 15,7 | -1,8 | 9,7 | 3,0 | 9,6 |
| Mar | 9,1 | 15,7 | -1,4 | 9,7 | 4,0 | 9,7 | 9,1 | 15,7 | -1,6 | 9,7 | 3,3 | 9,7 |
| Abr | 9,1 | 15,7 | -1,4 | 9,7 | 4,0 | 9,7 | 9,1 | 15,7 | -1,6 | 9,7 | 3,5 | 9,7 |
| May | 9,1 | 15,7 | -1,4 | 9,7 | 4,0 | 9,7 | 9,1 | 15,7 | -1,6 | 9,7 | 3,6 | 9,7 |
| Jun | 9,1 | 15,7 | -1,4 | 9,7 | 4,0 | 9,7 | 9,1 | 15,7 | -1,5 | 9,7 | 3,7 | 9,7 |
| Jul | --- | 69,1 | -23,7 | --- | 4,0 | --- | 37,8 | 24,1 | -5,1 | 24,3 | 3,7 | 24,2 |
| Ago | -5,1 | 2,5 | -11,8 | -3,3 | 4,0 | -3,3 | 31,6 | 21,1 | -6,1 | 20,3 | 3,8 | 20,3 |
| Sep | 11,6 | 17,5 | 0,4 | 11,9 | 27,1 | 11,9 | 29,4 | 20,7 | -5,3 | 19,4 | 6,3 | 19,3 |
| Oct | -50,8 | -22,5 | -6,2 | -36,2 | 4,0 | -36,1 | 12,6 | 14,3 | -5,4 | 10,1 | 6,1 | 10,1 |
| Nov | 17,2 | 22,7 | 3,5 | 16,8 | 4,0 | 16,8 | 12,9 | 15,0 | -4,7 | 10,6 | 5,9 | 10,6 |
| Dic | 7,4 | 14,2 | -2,3 | 8,3 | 4,0 | 8,3 | 12,5 | 14,9 | -4,5 | 10,5 | 5,8 | 10,4 |
| 2008 | | | | | | | | | | | | |
| Ene | 17,6 | 5,8 | 6,2 | 10,7 | 4,0 | 10,7 | 17,6 | 5,8 | 6,2 | 10,7 | 4,0 | 10,7 |
| Feb | 17,6 | 5,8 | 7,1 | 10,9 | 2,0 | 10,9 | 17,6 | 5,8 | 6,6 | 10,8 | 3,0 | 10,8 |
| Mar | 17,6 | 5,8 | 6,5 | 10,8 | 2,0 | 10,7 | 17,6 | 5,8 | 6,6 | 10,8 | 2,6 | 10,8 |
| Abr | 17,6 | 5,8 | 6,5 | 10,8 | 2,0 | 10,7 | 17,6 | 5,8 | 6,5 | 10,8 | 2,5 | 10,8 |
| May | | | | | | | | | | | | |
| Jun | | | | | | | | | | | | |
| Jul | | | | | | | | | | | | |
| Ago | | | | | | | | | | | | |
| Sep | | | | | | | | | | | | |
| Oct | | | | | | | | | | | | |
| Nov | | | | | | | | | | | | |
| Dic | | | | | | | | | | | | |

Cuadro 2.4
INGRESOS BRUTOS. MES Y ACUMULADO
(En millones de euros)

| | PERIODO: MES DE ABRIL | | | PERIODO: ENERO-ABRIL | | |
|---|-----------------------|---------------|--------------|----------------------|---------------|--------------|
| | 2008 | 2007 | % | 2008 | 2007 | % |
| I. Renta de las Personas Físicas | 9.896 | 9.350 | 5,8 | 31.722 | 28.769 | 10,3 |
| - Retenciones de trabajo | 8.231 | 7.636 | 7,8 | 26.572 | 24.199 | 9,8 |
| - Administraciones Públicas | 1.087 | 956 | 13,7 | 4.832 | 4.109 | 17,6 |
| - Grandes Empresas | 2.974 | 2.772 | 7,3 | 12.317 | 11.143 | 10,5 |
| - PYMEs | 4.118 | 3.848 | 7,0 | 9.208 | 8.716 | 5,6 |
| - Otros ingresos | 51 | 60 | -13,9 | 216 | 231 | -6,8 |
| - Cuota Diferencial Bruta | 75 | 71 | 5,2 | 319 | 276 | 15,7 |
| I. Sociedades | 1.790 | 6.868 | -73,9 | 4.357 | 9.050 | -51,9 |
| - Cuota Diferencial Bruta | 171 | 232 | -26,4 | 1.030 | 1.022 | 0,7 |
| Impuesto sobre el Valor Añadido | 10.069 | 11.731 | -14,2 | 32.469 | 35.319 | -8,1 |
| - Importación | 652 | 799 | -18,4 | 3.043 | 3.015 | 1,0 |
| - Reg. General y Simplificado | 5.563 | 6.476 | -14,1 | 13.186 | 15.638 | -15,7 |
| - Grandes Empresas y Exportadores | 3.598 | 4.182 | -14,0 | 15.223 | 15.678 | -2,9 |
| - Otros Ingresos | 256 | 274 | -6,5 | 1.017 | 989 | 2,8 |
| Impuestos Especiales | 1.598 | 1.737 | -8,0 | 6.481 | 6.380 | 1,6 |
| Resto de Ingresos | 789 | 679 | 16,2 | 3.146 | 2.952 | 6,6 |
| INGRESOS TRIBUTARIOS BRUTOS | 24.142 | 30.365 | -20,5 | 78.175 | 82.470 | -5,2 |

3. INGRESOS TRIBUTARIOS HOMOGÉNEOS

Cuadro 3.1
RESUMEN. MES Y ACUMULADO
(En millones de euros)

| | PERIODO: MES DE ABRIL | | | PERIODO: ENERO-ABRIL | | |
|--|-----------------------|---------------|--------------|----------------------|---------------|--------------|
| | 2008 | 2007 | % | 2008 | 2007 | % |
| IRPF, ingresos totales | 9.338 | 8.897 | 5,0 | 30.366 | 27.817 | 9,2 |
| <i>Total ajustes</i> | 126 | -66 | --- | 108 | -267 | --- |
| + Ajuste ritmo devol. al de una campaña tipo | -28 | -70 | 60,4 | -10 | -292 | 96,5 |
| + Corrección retenciones trabajo AAPP | 0 | -8 | 100,0 | -73 | -25 | -193,2 |
| + Otros conceptos | 154 | 13 | --- | 192 | 50 | 287,7 |
| IRPF, ingresos homogéneos | 9.464 | 8.832 | 7,2 | 30.474 | 27.550 | 10,6 |
| I. SOCIEDADES | 1.702 | 6.788 | -74,9 | 3.210 | 8.052 | -60,1 |
| <i>Total ajustes</i> | 3.146 | -13 | --- | 3.107 | -122 | --- |
| + Ajuste ritmo devol. al de una campaña tipo | -12 | -16 | 26,9 | -45 | -117 | 61,8 |
| + Corrección retenciones Deuda Pública | -6 | 3 | --- | -12 | -6 | -103,7 |
| + Otros conceptos | 3.163 | 0 | --- | 3.163 | 0 | --- |
| IS, ingresos homogéneos | 4.847 | 6.775 | -28,5 | 6.318 | 7.930 | -20,3 |
| IVA, ingresos totales | 7.753 | 9.692 | -20,0 | 27.062 | 30.204 | -10,4 |
| <i>Total ajustes</i> | 59 | -93 | --- | 52 | -85 | --- |
| + Ajuste ritmo devol. al de una campaña tipo | 59 | -93 | --- | 52 | -85 | --- |
| + Otros conceptos | 0 | 0 | --- | 0 | 0 | --- |
| IVA, ingresos homogéneos | 7.812 | 9.599 | -18,6 | 27.115 | 30.119 | -10,0 |
| IIIEE, ingresos totales | 1.544 | 1.643 | -6,0 | 6.362 | 6.251 | 1,8 |
| <i>Total ajustes</i> | 45 | 38 | 16,9 | 149 | 126 | 18,1 |
| + Rec. I.E. Tabaco en País Vasco y Navarra | 45 | 38 | 16,9 | 149 | 126 | 18,1 |
| IIIEE, ingresos homogéneos | 1.589 | 1.681 | -5,5 | 6.510 | 6.377 | 2,1 |
| Resto de Ingresos | 756 | 658 | 14,9 | 2.560 | 2.421 | 5,8 |
| <i>Total ajustes</i> | -287 | -96 | -200,1 | -319 | -323 | 1,2 |
| + Corrección retenciones Deuda Pública | -4 | -18 | 78,1 | -24 | -38 | 37,4 |
| + Corrección tasa reserva dom. pub. radioel. | -283 | -77 | -265,6 | -295 | -285 | -3,7 |
| + Otros conceptos | 0 | 0 | --- | 0 | 0 | --- |
| Resto de Ingresos homogéneos | 469 | 562 | -16,6 | 2.241 | 2.098 | 6,8 |
| TOTAL INGRESOS TRIBUTARIOS HOMOGÉNEOS | 24.182 | 27.449 | -11,9 | 72.658 | 74.073 | -1,9 |

INGRESOS TRIBUTARIOS HOMOGÉNEOS

Cuadro 3.2: EVOLUCIÓN
(en millones de euros)

| | MENSUAL | | | | | | ACUMULADA | | | | | |
|-------------|---------|--------|--------|-------|-------|--------|-----------|--------|--------|--------|-------|---------|
| | IRPF | IS | IVA | IIEE | Resto | TOTAL | IRPF | IS | IVA | IIEE | Resto | TOTAL |
| 2007 | | | | | | | | | | | | |
| Ene | 10.451 | 510 | 1.352 | 1.698 | 510 | 14.521 | 10.451 | 510 | 1.352 | 1.698 | 510 | 14.521 |
| Feb | 4.453 | 394 | 16.973 | 1.515 | 565 | 23.902 | 14.904 | 905 | 18.325 | 3.213 | 1.076 | 38.422 |
| Mar | 3.814 | 250 | 2.195 | 1.483 | 460 | 8.202 | 18.718 | 1.155 | 20.520 | 4.696 | 1.536 | 46.624 |
| Abr | 8.832 | 6.775 | 9.599 | 1.681 | 562 | 27.449 | 27.550 | 7.930 | 30.119 | 6.377 | 2.098 | 74.073 |
| May | 1.859 | 331 | 1.879 | 1.573 | 471 | 6.112 | 29.408 | 8.261 | 31.998 | 7.950 | 2.569 | 80.185 |
| Jun | 2.460 | 535 | 1.635 | 1.745 | 633 | 7.008 | 31.869 | 8.796 | 33.633 | 9.694 | 3.202 | 87.194 |
| Jul | 14.186 | 1.801 | 6.361 | 1.746 | 662 | 24.756 | 46.055 | 10.597 | 39.994 | 11.440 | 3.864 | 111.950 |
| Ago | -26 | 17.966 | -2.292 | 1.866 | 459 | 17.971 | 46.028 | 28.563 | 37.701 | 13.306 | 4.323 | 129.921 |
| Sep | 6.808 | 588 | 5.299 | 1.804 | 830 | 15.329 | 52.836 | 29.151 | 43.000 | 15.110 | 5.152 | 145.250 |
| Oct | 8.622 | 10.827 | 8.685 | 1.646 | 493 | 30.273 | 61.457 | 39.978 | 51.686 | 16.756 | 5.646 | 175.522 |
| Nov | 7.182 | 103 | 3.182 | 1.808 | 506 | 12.781 | 68.640 | 40.081 | 54.867 | 18.564 | 6.151 | 188.303 |
| Dic | 4.256 | 4.526 | 2.420 | 1.692 | 747 | 13.640 | 72.895 | 44.607 | 57.287 | 20.256 | 6.898 | 201.943 |
| 2008 | | | | | | | | | | | | |
| Ene | 11.496 | 728 | 1.120 | 1.581 | 572 | 15.498 | 11.496 | 728 | 1.120 | 1.581 | 572 | 15.498 |
| Feb | 4.992 | 493 | 15.588 | 1.835 | 662 | 23.569 | 16.488 | 1.221 | 16.708 | 3.417 | 1.234 | 39.067 |
| Mar | 4.521 | 249 | 2.595 | 1.505 | 538 | 9.409 | 21.010 | 1.470 | 19.302 | 4.922 | 1.772 | 48.476 |
| Abr | 9.464 | 4.847 | 7.812 | 1.589 | 469 | 24.182 | 30.474 | 6.318 | 27.115 | 6.510 | 2.241 | 72.658 |
| May | | | | | | | | | | | | |
| Jun | | | | | | | | | | | | |
| Jul | | | | | | | | | | | | |
| Ago | | | | | | | | | | | | |
| Sep | | | | | | | | | | | | |
| Oct | | | | | | | | | | | | |
| Nov | | | | | | | | | | | | |
| Dic | | | | | | | | | | | | |

TASAS DE VARIACIÓN (%)

| | MENSUAL | | | | | | ACUMULADA | | | | | |
|-------------|---------|-------|-------|------|-------|-------|-----------|-------|-------|------|-------|-------|
| | IRPF | IS | IVA | IIEE | Resto | TOTAL | IRPF | IS | IVA | IIEE | Resto | TOTAL |
| 2003 | 3,1 | 8,5 | 11,8 | 4,6 | 7,4 | 6,9 | 3,1 | 8,5 | 11,8 | 4,6 | 7,4 | 6,9 |
| 2004 | 4,4 | 19,2 | 10,5 | 4,5 | 11,8 | 9,1 | 4,4 | 19,2 | 10,5 | 4,5 | 11,8 | 9,1 |
| 2005 | 13,3 | 23,2 | 11,6 | 3,0 | 15,9 | 13,4 | 13,3 | 23,2 | 11,6 | 3,0 | 15,9 | 13,4 |
| 2006 | 15,4 | 14,2 | 10,6 | 3,2 | 7,5 | 12,0 | 15,4 | 14,2 | 10,6 | 3,2 | 7,5 | 12,0 |
| 2007 | 16,2 | 19,7 | 5,4 | 6,6 | 19,9 | 12,7 | 16,2 | 19,7 | 5,4 | 6,6 | 19,9 | 12,7 |
| 2007 | | | | | | | | | | | | |
| Ene | 13,8 | 27,0 | 14,8 | 17,9 | 1,6 | 14,3 | 13,8 | 27,0 | 14,8 | 17,9 | 1,6 | 14,3 |
| Feb | 12,3 | 7,4 | 13,9 | -1,0 | 31,7 | 12,8 | 13,4 | 17,7 | 14,0 | 8,1 | 15,5 | 13,3 |
| Mar | 11,2 | 103,8 | -13,9 | 1,3 | 9,2 | 2,7 | 12,9 | 29,5 | 10,2 | 5,9 | 13,5 | 11,3 |
| Abr | 12,9 | 18,4 | 6,7 | 17,8 | 17,7 | 12,3 | 12,9 | 19,9 | 9,0 | 8,8 | 14,6 | 11,7 |
| May | 20,1 | 30,3 | 7,3 | 6,2 | -13,0 | 9,6 | 13,3 | 20,2 | 8,9 | 8,3 | 8,3 | 11,5 |
| Jun | 24,4 | 22,7 | 4,1 | 2,9 | 31,0 | 13,7 | 14,1 | 20,4 | 8,7 | 7,3 | 12,1 | 11,7 |
| Jul | 23,4 | -12,6 | -6,3 | 6,9 | 29,0 | 10,1 | 16,8 | 13,1 | 6,0 | 7,2 | 14,7 | 11,3 |
| Ago | 79,4 | 45,7 | -30,9 | 9,9 | 53,8 | 44,4 | 17,2 | 31,7 | 4,8 | 7,6 | 17,9 | 15,0 |
| Sep | 10,9 | 21,1 | 6,7 | 6,4 | 28,8 | 10,0 | 16,3 | 31,4 | 5,0 | 7,4 | 19,5 | 14,4 |
| Oct | 9,6 | -4,6 | 0,3 | 0,2 | -3,8 | 0,8 | 15,3 | 19,2 | 4,2 | 6,7 | 17,0 | 11,8 |
| Nov | 27,8 | 64,8 | 14,1 | 9,1 | 12,1 | 20,8 | 16,5 | 19,3 | 4,7 | 6,9 | 16,6 | 12,4 |
| Dic | 11,4 | 22,9 | 23,7 | 3,8 | 56,0 | 17,9 | 16,2 | 19,7 | 5,4 | 6,6 | 19,9 | 12,7 |
| 2008 | | | | | | | | | | | | |
| Ene | 10,0 | 42,7 | -17,2 | -6,9 | 12,1 | 6,7 | 10,0 | 42,7 | -17,2 | -6,9 | 12,1 | 6,7 |
| Feb | 12,1 | 24,9 | -8,2 | 21,1 | 17,0 | -1,4 | 10,6 | 35,0 | -8,8 | 6,3 | 14,7 | 1,7 |
| Mar | 18,5 | -0,3 | 18,2 | 1,5 | 17,0 | 14,7 | 12,2 | 27,3 | -5,9 | 4,8 | 15,4 | 4,0 |
| Abr | 7,2 | -28,5 | -18,6 | -5,5 | -16,6 | -11,9 | 10,6 | -20,3 | -10,0 | 2,1 | 6,8 | -1,9 |
| May | | | | | | | | | | | | |
| Jun | | | | | | | | | | | | |
| Jul | | | | | | | | | | | | |
| Ago | | | | | | | | | | | | |
| Sep | | | | | | | | | | | | |
| Oct | | | | | | | | | | | | |
| Nov | | | | | | | | | | | | |
| Dic | | | | | | | | | | | | |

Cuadro 3.3
INGRESOS BRUTOS HOMOGÉNEOS. MES Y ACUMULADO
 (En millones de euros)

| | PERIODO: MES DE ABRIL | | | PERIODO: ENERO-ABRIL | | |
|---|-----------------------|---------------|--------------|----------------------|---------------|--------------|
| | 2008 | 2007 | % | 2008 | 2007 | % |
| I. Renta de las Personas Físicas | 10.037 | 9.342 | 7,4 | 31.790 | 28.744 | 10,6 |
| - Retenciones de trabajo | 8.231 | 7.628 | 7,9 | 26.499 | 24.174 | 9,6 |
| - Administraciones Públicas | 1.087 | 948 | 14,7 | 4.759 | 4.084 | 16,5 |
| - Grandes Empresas | 2.974 | 2.772 | 7,3 | 12.317 | 11.143 | 10,5 |
| - PYMEs | 4.118 | 3.848 | 7,0 | 9.208 | 8.716 | 5,6 |
| - Otros ingresos | 51 | 60 | -13,9 | 216 | 231 | -6,8 |
| - Cuota Diferencial Bruta | 75 | 71 | 5,2 | 319 | 276 | 15,7 |
| I. Sociedades | 4.947 | 6.868 | -28,0 | 6.970 | 8.554 | -18,5 |
| - Cuota Diferencial Bruta | 171 | 232 | -26,4 | 1.030 | 1.022 | 0,7 |
| Impuesto sobre el Valor Añadido | 10.069 | 11.731 | -14,2 | 32.469 | 35.319 | -8,1 |
| - Importación | 652 | 799 | -18,4 | 3.043 | 3.015 | 1,0 |
| - Reg. General y Simplificado | 5.563 | 6.476 | -14,1 | 13.186 | 15.638 | -15,7 |
| - Grandes Empresas y Exportadores | 3.598 | 4.182 | -14,0 | 15.223 | 15.678 | -2,9 |
| - Otros Ingresos | 256 | 274 | -6,5 | 1.017 | 989 | 2,8 |
| Impuestos Especiales | 1.643 | 1.775 | -7,5 | 6.630 | 6.506 | 1,9 |
| Resto de Ingresos | 501 | 581 | -13,7 | 2.365 | 2.205 | 7,3 |
| INGRESOS TRIBUTARIOS BRUTOS HOMOGÉNEOS | 27.197 | 30.297 | -10,2 | 80.224 | 81.328 | -1,4 |

INFORME MENSUAL DE RECAUDACIÓN TRIBUTARIA. ABRIL 2008

| 4. INGRESOS TRIBUTARIOS POR CONCEPTOS Y CENTROS GESTORES | | | | | | | | | | | | PERIODO : ABRIL DE 2008 | |
|--|----------------|----------------|-------------|------------------|----------------|--------------|---------------|---------------|--------------|------------------|------------------|-------------------------|--|
| CUADRO 4.1. MES. | | | | | | | | | | | | | |
| (En miles de euros) | | | | | | | | | | | | | |
| | I.R.P.F. | | | I. s./SOCIEDADES | | | I.R.N.R. | | | TOTAL CAPÍTULO I | | | |
| | Recaudación | | % ^ | Recaudación | | % ^ | Recaudación | | % ^ | Recaudación | | % ^ | |
| | AÑO 2008 | AÑO 2007 | | AÑO 2008 | AÑO 2007 | | AÑO 2008 | AÑO 2007 | | AÑO 2008 | AÑO 2007 | | |
| ALMERÍA | 73.909 | 68.281 | 8,2 | 15.494 | 49.130 | -68,5 | 491 | 551 | -10,9 | 89.986 | 118.044 | -23,8 | |
| CÁDIZ | 69.859 | 70.037 | -0,3 | 11.580 | 27.320 | -57,6 | 865 | 830 | 4,2 | 82.355 | 98.210 | -16,1 | |
| CÓRDOBA | 76.733 | 72.754 | 5,5 | 16.845 | 43.738 | -61,5 | 231 | 344 | -32,8 | 93.809 | 116.836 | -19,7 | |
| GRANADA | 92.799 | 91.399 | 1,5 | 18.114 | 60.753 | -70,2 | 229 | 741 | -69,1 | 111.147 | 152.898 | -27,3 | |
| HUELVA | 38.426 | 37.578 | 2,3 | 6.879 | 13.129 | -47,6 | 549 | 638 | -13,9 | 45.857 | 51.347 | -10,7 | |
| JAÉN | 49.432 | 48.388 | 2,2 | 7.606 | 14.159 | -46,3 | 343 | 372 | -7,8 | 57.381 | 62.919 | -8,8 | |
| MÁLAGA | 175.089 | 179.193 | -2,3 | 34.471 | 108.715 | -68,3 | 5.789 | 8.062 | -28,2 | 215.872 | 297.026 | -27,3 | |
| SEVILLA | 337.334 | 321.473 | 4,9 | 42.602 | 129.810 | -67,2 | 2.953 | 1.656 | 78,3 | 382.917 | 452.938 | -15,5 | |
| JEREZ DE LA FRA. | 20.043 | 21.664 | -7,5 | 2.636 | 7.403 | -64,4 | 78 | 76 | 2,6 | 22.757 | 29.143 | -21,9 | |
| TOTAL ANDALUCÍA | 933.624 | 910.767 | 2,5 | 156.227 | 454.157 | -65,6 | 11.528 | 13.270 | -13,1 | 1.102.081 | 1.379.361 | -20,1 | |
| HUESCA | 32.058 | 30.384 | 5,5 | 4.531 | 12.883 | -64,8 | 56 | 147 | -61,9 | 36.645 | 43.414 | -15,6 | |
| TERUEL | 17.685 | 16.753 | 5,6 | 3.076 | 7.197 | -57,3 | 272 | 49 | 455,1 | 21.033 | 23.999 | -12,4 | |
| ZARAGOZA | 221.036 | 205.138 | 7,7 | 40.797 | 159.434 | -74,4 | 1.144 | 1.916 | -40,3 | 263.107 | 366.488 | -28,2 | |
| TOTAL ARAGÓN | 270.779 | 252.275 | 7,3 | 48.404 | 179.514 | -73,0 | 1.472 | 2.112 | -30,3 | 320.785 | 433.901 | -26,1 | |
| OVIEDO | 124.742 | 114.440 | 9,0 | 17.194 | 82.111 | -79,1 | 728 | 898 | -18,9 | 142.664 | 197.451 | -27,7 | |
| GIJÓN | 39.010 | 38.751 | 0,7 | 8.795 | 18.411 | -52,2 | 161 | 220 | -26,8 | 48.093 | 57.404 | -16,2 | |
| TOTAL ASTURIAS | 163.752 | 153.191 | 6,9 | 25.989 | 100.522 | -74,1 | 889 | 1.118 | -20,5 | 190.757 | 254.855 | -25,2 | |
| BALEARES | 205.047 | 197.569 | 3,8 | 30.010 | 96.936 | -69,0 | 4.346 | 4.029 | 7,9 | 239.864 | 299.145 | -19,8 | |
| TOTAL BALEARES | 205.047 | 197.569 | 3,8 | 30.010 | 96.936 | -69,0 | 4.346 | 4.029 | 7,9 | 239.864 | 299.145 | -19,8 | |
| LAS PALMAS | 156.821 | 154.124 | 1,7 | 19.974 | 30.465 | -34,4 | 2.701 | 2.788 | -3,1 | 179.525 | 187.694 | -4,4 | |
| STA.CRUZ TENERIFE | 106.113 | 104.316 | 1,7 | 17.879 | 30.575 | -41,5 | 1.358 | 1.842 | -26,3 | 125.376 | 136.765 | -8,3 | |
| TOTAL CANARIAS | 262.934 | 258.440 | 1,7 | 37.853 | 61.040 | -38,0 | 4.059 | 4.630 | -12,3 | 304.901 | 324.459 | -6,0 | |
| CANTABRIA | 148.604 | 133.579 | 11,2 | 17.033 | 43.573 | -60,9 | 1.656 | 1.564 | 5,9 | 167.293 | 178.716 | -6,4 | |
| TOTAL CANTABRIA | 148.604 | 133.579 | 11,2 | 17.033 | 43.573 | -60,9 | 1.656 | 1.564 | 5,9 | 167.293 | 178.716 | -6,4 | |
| ALBACETE | 40.178 | 35.554 | 13,0 | 9.582 | 20.452 | -53,1 | 93 | 136 | -31,6 | 49.853 | 56.142 | -11,2 | |
| CIUDAD REAL | 45.226 | 41.793 | 8,2 | 10.011 | 15.068 | -33,6 | 153 | 231 | -33,8 | 55.390 | 57.092 | -3,0 | |
| CUENCA | 24.508 | 20.382 | 20,2 | 4.721 | 18.374 | -74,3 | 38 | 111 | -65,8 | 29.253 | 38.867 | -24,7 | |
| GUADALAJARA | 24.124 | 22.682 | 6,4 | 2.736 | 32.794 | -91,7 | 132 | 306 | -56,9 | 26.992 | 55.783 | -51,6 | |
| TOLEDO | 105.033 | 96.152 | 9,2 | 20.668 | 40.319 | -48,7 | 301 | 344 | -12,5 | 126.002 | 136.815 | -7,9 | |
| TOTAL CASTILLA-LA MANCHA | 239.069 | 216.563 | 10,4 | 47.718 | 127.007 | -62,4 | 717 | 1.128 | -36,4 | 287.490 | 344.699 | -16,6 | |
| ÁVILA | 14.470 | 13.699 | 5,6 | 2.323 | 7.521 | -69,1 | 18 | 50 | -64,0 | 16.811 | 21.270 | -21,0 | |
| BURGOS | 59.039 | 55.816 | 5,8 | 8.839 | 37.885 | -76,7 | 131 | 355 | -63,1 | 68.009 | 94.092 | -27,7 | |
| LEÓN | 56.117 | 49.652 | 13,0 | 7.331 | 34.977 | -79,0 | 129 | 297 | -56,6 | 63.577 | 84.932 | -25,1 | |
| PALENCIA | 17.821 | 16.286 | 9,4 | 2.582 | 5.523 | -53,3 | 34 | 49 | -30,6 | 20.437 | 21.850 | -6,5 | |
| SALAMANCA | 47.751 | 41.491 | 15,1 | 11.255 | 37.036 | -69,6 | 154 | 332 | -53,6 | 59.175 | 78.854 | -25,0 | |
| SEGOVIA | 19.237 | 17.618 | 9,2 | 6.239 | 9.749 | -36,0 | 44 | 65 | -32,3 | 25.520 | 27.432 | -7,0 | |
| SORIA | 11.753 | 10.923 | 7,6 | 1.903 | 5.705 | -66,6 | 29 | 51 | -43,1 | 13.685 | 16.679 | -18,0 | |
| VALLADOLID | 99.224 | 93.250 | 6,4 | 12.641 | 127.379 | -90,1 | 445 | 428 | 4,0 | 112.310 | 221.057 | -49,2 | |
| ZAMORA | 16.406 | 15.381 | 6,7 | 1.810 | 5.973 | -69,7 | 355 | 79 | 349,4 | 18.571 | 21.433 | -13,4 | |
| TOTAL CASTILLA Y LEÓN | 341.818 | 314.116 | 8,8 | 54.923 | 271.748 | -79,8 | 1.339 | 1.706 | -21,5 | 398.095 | 587.599 | -32,3 | |

INFORME MENSUAL DE RECAUDACIÓN TRIBUTARIA. ABRIL 2008

| 4. INGRESOS TRIBUTARIOS POR CONCEPTOS Y CENTROS GESTORES | | | | | | | | | | | | PERIODO : ABRIL DE 2008 |
|--|------------------|------------------|-------------|------------------|------------------|--------------|----------------|----------------|--------------|-------------------|-------------------|-------------------------|
| CUADRO 4.1. MES. | | | | | | | | | | | | |
| (En miles de euros) | | | | | | | | | | | | |
| | I.R.P.F. | | | I. s/SOCIEDADES | | | I.R.N.R. | | | TOTAL CAPÍTULO I | | |
| | Recaudación | | % ^ | Recaudación | | % ^ | Recaudación | | % ^ | Recaudación | | % ^ |
| | AÑO 2008 | AÑO 2007 | | AÑO 2008 | AÑO 2007 | | AÑO 2008 | AÑO 2007 | | AÑO 2008 | AÑO 2007 | |
| BARCELONA | 1.779.477 | 1.706.621 | 4,3 | 325.157 | 1.346.747 | -75,9 | 27.727 | 30.781 | -9,9 | 2.132.371 | 3.084.241 | -30,9 |
| GERONA | 130.903 | 129.291 | 1,2 | 16.551 | 55.490 | -70,2 | 1.135 | 1.507 | -24,7 | 148.615 | 186.307 | -20,2 |
| LÉRIDA | 68.841 | 66.801 | 3,1 | 11.542 | 33.093 | -65,1 | 257 | 374 | -31,3 | 80.663 | 100.340 | -19,6 |
| TARRAGONA | 121.197 | 117.009 | 3,6 | 16.969 | 55.460 | -69,4 | 606 | 1.251 | -51,6 | 138.774 | 173.723 | -20,1 |
| TOTAL CATALUÑA | 2.100.418 | 2.019.722 | 4,0 | 370.219 | 1.490.790 | -75,2 | 29.725 | 33.913 | -12,3 | 2.500.423 | 3.544.611 | -29,5 |
| BADAJOS | 68.109 | 62.468 | 9,0 | 9.331 | 21.359 | -56,3 | 136 | 299 | -54,5 | 77.576 | 84.125 | -7,8 |
| CÁCERES | 28.453 | 26.965 | 5,5 | 10.015 | 12.807 | -21,8 | 72 | 91 | -20,9 | 38.540 | 39.863 | -3,3 |
| TOTAL EXTREMADURA | 96.562 | 89.433 | 8,0 | 19.346 | 34.166 | -43,4 | 208 | 390 | -46,7 | 116.116 | 123.988 | -6,3 |
| LA CORUÑA | 199.787 | 205.195 | -2,6 | 23.518 | 128.790 | -81,7 | 891 | 1.342 | -33,6 | 224.022 | 335.357 | -33,2 |
| LUGO | 31.079 | 28.578 | 8,8 | 2.333 | 13.762 | -83,0 | 100 | 511 | -80,4 | 33.523 | 42.862 | -21,8 |
| ORENSE | 28.761 | 27.447 | 4,8 | 4.461 | 13.188 | -66,2 | 254 | 285 | -10,9 | 33.565 | 40.930 | -18,0 |
| PONTEVEDRA | 53.155 | 50.391 | 5,5 | 8.093 | 24.099 | -66,4 | 369 | 465 | -20,6 | 61.617 | 74.962 | -17,8 |
| VIGO | 76.078 | 70.051 | 8,6 | 10.719 | 39.564 | -72,9 | 682 | 855 | -20,2 | 87.479 | 110.474 | -20,8 |
| TOTAL GALICIA | 388.860 | 381.662 | 1,9 | 49.124 | 219.403 | -77,6 | 2.296 | 3.458 | -33,6 | 440.206 | 604.585 | -27,2 |
| MADRID | 2.830.772 | 2.639.157 | 7,3 | 602.166 | 2.510.845 | -76,0 | 64.727 | 82.510 | -21,6 | 3.499.378 | 5.233.518 | -33,1 |
| TOTAL MADRID | 2.830.772 | 2.639.157 | 7,3 | 602.166 | 2.510.845 | -76,0 | 64.727 | 82.510 | -21,6 | 3.499.378 | 5.233.518 | -33,1 |
| MURCIA | 155.659 | 148.738 | 4,7 | 32.874 | 93.490 | -64,8 | 663 | 1.005 | -34,0 | 189.204 | 243.238 | -22,2 |
| CARTAGENA | 34.332 | 37.827 | -9,2 | 10.862 | 26.655 | -59,2 | 416 | 537 | -22,5 | 45.628 | 65.031 | -29,8 |
| TOTAL MURCIA | 189.991 | 186.565 | 1,8 | 43.736 | 120.145 | -63,6 | 1.079 | 1.542 | -30,0 | 234.832 | 308.269 | -23,8 |
| NAVARRA | 13.572 | 10.648 | 27,5 | -409 | 20.863 | | 144 | 390 | -63,1 | 13.904 | 31.973 | -56,5 |
| TOTAL NAVARRA | 13.572 | 10.648 | 27,5 | -409 | 20.863 | | 144 | 390 | -63,1 | 13.904 | 31.973 | -56,5 |
| ÁLAVA | 6.385 | 5.682 | 12,4 | 94 | 222 | -57,7 | 113 | 88 | 28,4 | 6.592 | 5.992 | 10,0 |
| GUIPÚZCOA | 15.096 | 14.883 | 1,4 | 1.239 | 2.004 | -38,2 | 44 | 33 | 33,3 | 16.379 | 16.920 | -3,2 |
| VIZCAYA | 84.841 | 73.241 | 15,8 | 9.304 | 368.709 | -97,5 | -8.804 | 1.161 | | 85.341 | 443.111 | -80,7 |
| TOTAL PAÍS VASCO | 106.322 | 93.806 | 13,3 | 10.637 | 370.935 | -97,1 | -8.647 | 1.282 | | 108.312 | 466.023 | -76,8 |
| LA RIOJA | 59.101 | 54.505 | 8,4 | 11.687 | 48.320 | -75,8 | 341 | 355 | -3,9 | 71.129 | 103.180 | -31,1 |
| TOTAL LA RIOJA | 59.101 | 54.505 | 8,4 | 11.687 | 48.320 | -75,8 | 341 | 355 | -3,9 | 71.129 | 103.180 | -31,1 |
| ALICANTE | 219.034 | 217.720 | 0,6 | 51.691 | 211.214 | -75,5 | 3.471 | 4.675 | -25,8 | 274.914 | 433.841 | -36,6 |
| CASTELLÓN | 113.655 | 110.717 | 2,7 | 26.216 | 85.990 | -69,5 | 922 | 1.414 | -34,8 | 140.796 | 198.124 | -28,9 |
| VALENCIA | 504.175 | 517.337 | -2,5 | 90.989 | 317.156 | -71,3 | 2.565 | 5.613 | -54,3 | 597.751 | 840.168 | -28,9 |
| TOTAL VALENCIA | 836.864 | 845.774 | -1,1 | 168.896 | 614.360 | -72,5 | 6.958 | 11.702 | -40,5 | 1.013.461 | 1.472.133 | -31,2 |
| CEUTA | 5.006 | 5.117 | -2,2 | 1.213 | 2.069 | -41,4 | 499 | 469 | 6,4 | 6.727 | 7.769 | -13,4 |
| MELILLA | 3.973 | 4.269 | -6,9 | 1.110 | 1.540 | -27,9 | 555 | 545 | 1,8 | 5.672 | 6.429 | -11,8 |
| TOTAL DELEGACIONES | 9.197.068 | 8.767.158 | 4,9 | 1.695.882 | 6.767.933 | -74,9 | 123.891 | 166.113 | -25,4 | 11.021.426 | 15.705.213 | -29,8 |
| SERVICIOS CENTRALES | -1.832.398 | -1.548.143 | 18,4 | 5.942 | 20.363 | -70,8 | 4.207 | 18.431 | -77,2 | -1.822.249 | -1.509.349 | 20,7 |
| SS.CC. (ESTADO) (+) | 141.177 | 130.332 | 8,3 | | | | | | | 151.326 | 169.126 | -10,5 |
| SS.CC. (CC.AA.) (-) | 1.909.539 | 1.624.587 | 17,5 | | | | | | | 1.909.539 | 1.624.587 | 17,5 |
| SS.CC. (CC.LL.) (-) | 64.036 | 53.888 | 18,8 | | | | | | | 64.036 | 53.888 | 18,8 |
| INGRESOS TRIBUTARIOS DEL ESTADO | 7.364.670 | 7.219.015 | 2,0 | 1.701.824 | 6.788.296 | -74,9 | 128.098 | 184.544 | -30,6 | 9.199.177 | 14.195.864 | -35,2 |
| INGRESOS TRIBUTARIOS TOTALES | 9.338.245 | 8.897.490 | 5,0 | 1.701.824 | 6.788.296 | -74,9 | 128.098 | 184.544 | -30,6 | 11.172.752 | 15.874.339 | -29,6 |

INFORME MENSUAL DE RECAUDACIÓN TRIBUTARIA. ABRIL 2008

| 4. INGRESOS TRIBUTARIOS POR CONCEPTOS Y CENTROS GESTORES | | | | | | | | | | | | PERIODO : ABRIL DE 2008 |
|--|----------------|----------------|--------------|---------------|---------------|---------------|------------------|--------------|--------------|-------------------|----------------|-------------------------|
| CUADRO 4.1. MES | | | | | | | | | | | | |
| (En miles de euros) | | | | | | | | | | | | |
| | I.V.A. | | | I. ESPECIALES | | | TRÁFICO EXTERIOR | | | TOTAL CAPÍTULO II | | |
| | Recaudación | | % ^ | Recaudación | | % ^ | Recaudación | | % ^ | Recaudación | | % ^ |
| | AÑO 2008 | AÑO 2007 | | AÑO 2008 | AÑO 2007 | | AÑO 2008 | AÑO 2007 | | AÑO 2008 | AÑO 2007 | |
| ALMERÍA | 44.083 | 49.508 | -11,0 | 126 | -176 | | 119 | 22 | 440,9 | 44.363 | 49.385 | -10,2 |
| CÁDIZ | 103.708 | 119.714 | -13,4 | 8.218 | 5.191 | 58,3 | 3.640 | 4.798 | -24,1 | 115.575 | 129.711 | -10,9 |
| CÓRDOBA | 67.408 | 78.833 | -14,5 | 121 | -726 | | 14 | 1 | | 67.604 | 78.168 | -13,5 |
| GRANADA | 69.756 | 86.842 | -19,7 | 14.641 | 17.058 | -14,2 | 5 | 0 | | 84.520 | 103.900 | -18,7 |
| HUELVA | 38.711 | 8.218 | 371,1 | 343 | 751 | -54,3 | 165 | 148 | 11,5 | 39.219 | 9.137 | 329,2 |
| JAÉN | 42.208 | 50.224 | -16,0 | -154 | -967 | -84,1 | 37 | 71 | -47,9 | 42.091 | 49.329 | -14,7 |
| MÁLAGA | 169.129 | 207.582 | -18,5 | 1.932 | 49 | | 775 | 758 | 2,2 | 172.104 | 208.737 | -17,5 |
| SEVILLA | 211.421 | 291.165 | -27,4 | 6.076 | 1.747 | 247,8 | 442 | 846 | -47,8 | 219.271 | 294.958 | -25,7 |
| JERÉZ DE LA FRA. | 22.997 | 27.196 | -15,4 | 1.116 | 2.968 | -62,4 | 0 | 1 | -100,0 | 24.113 | 30.165 | -20,1 |
| TOTAL ANDALUCÍA | 769.421 | 919.282 | -16,3 | 32.419 | 25.895 | 25,2 | 5.197 | 6.645 | -21,8 | 808.860 | 953.490 | -15,2 |
| HUESCA | 24.342 | 32.294 | -24,6 | -557 | -985 | -43,5 | 0 | 0 | | 23.785 | 31.309 | -24,0 |
| TERUEL | 14.278 | 20.225 | -29,4 | 29 | 30 | -3,3 | 0 | 0 | | 14.307 | 20.255 | -29,4 |
| ZARAGOZA | 210.767 | 214.739 | -1,8 | -740 | -1.604 | -53,9 | 2.825 | 2.785 | 1,4 | 213.517 | 216.554 | -1,4 |
| TOTAL ARAGÓN | 249.387 | 267.258 | -6,7 | -1.268 | -2.559 | 50,4 | 2.825 | 2.785 | 1,4 | 251.609 | 268.118 | -6,2 |
| OVIEDO | 74.508 | 63.553 | 17,2 | 5.362 | 3.978 | 34,8 | 9 | 8 | 12,5 | 79.881 | 67.541 | 18,3 |
| GIJÓN | 62.435 | 56.651 | 10,2 | 6.496 | 7.304 | -11,1 | 398 | 349 | 14,0 | 69.329 | 64.304 | 7,8 |
| TOTAL ASTURIAS | 136.943 | 120.204 | 13,9 | 11.858 | 11.282 | 5,1 | 407 | 357 | 14,0 | 149.210 | 131.845 | 13,2 |
| BALEARES | 140.307 | 186.900 | -24,9 | 1.072 | 312 | 243,6 | 158 | 249 | -36,5 | 153.222 | 194.415 | -21,2 |
| TOTAL BALEARES | 140.307 | 186.900 | -24,9 | 1.072 | 312 | 243,6 | 158 | 249 | -36,5 | 153.222 | 194.415 | -21,2 |
| LAS PALMAS | 9.939 | 2.677 | 271,3 | 1.276 | 1.244 | 2,6 | 845 | 1.783 | -52,6 | 12.679 | 6.343 | 99,9 |
| STA. CRUZ TENERIFE | 1.733 | 1.646 | 5,3 | 817 | 813 | 0,5 | 642 | 1.581 | -59,4 | 3.377 | 4.243 | -20,4 |
| TOTAL CANARIAS | 11.672 | 4.323 | 170,0 | 2.093 | 2.057 | 1,8 | 1.487 | 3.364 | -55,8 | 16.056 | 10.586 | 51,7 |
| CANTABRIA | 60.418 | 115.276 | -47,6 | 3.358 | 4.106 | -18,2 | 6.500 | 7.689 | -15,5 | 70.281 | 127.074 | -44,7 |
| TOTAL CANTABRIA | 60.418 | 115.276 | -47,6 | 3.358 | 4.106 | -18,2 | 6.500 | 7.689 | -15,5 | 70.281 | 127.074 | -44,7 |
| ALBACETE | 45.994 | 50.663 | -9,2 | -36 | -1.772 | -98,0 | 878 | 871 | 0,8 | 46.836 | 49.762 | -5,9 |
| CIUDAD REAL | 40.654 | 54.289 | -25,1 | -1.367 | -2.040 | -33,0 | 54 | 112 | -51,8 | 39.341 | 52.361 | -24,9 |
| CUENCA | 15.526 | 18.787 | -17,4 | -1.051 | -2.247 | -53,2 | 0 | 0 | | 14.489 | 16.557 | -12,5 |
| GUADALAJARA | 29.632 | 48.060 | -38,3 | 3.511 | 3.019 | 16,3 | 68 | 381 | -82,2 | 33.211 | 51.459 | -35,5 |
| TOLEDO | 78.332 | 86.587 | -9,5 | -522 | -493 | 5,9 | 0 | 9 | -100,0 | 78.002 | 86.307 | -9,6 |
| TOTAL CASTILLA-LA MANCHA | 210.138 | 258.386 | -18,7 | 535 | -3.533 | | 1.000 | 1.373 | -27,2 | 211.879 | 256.446 | -17,4 |
| ÁVILA | 8.952 | 15.866 | -43,6 | -552 | -381 | 44,9 | 0 | 0 | | 8.400 | 15.485 | -45,8 |
| BURGOS | 55.588 | 63.208 | -12,1 | 909 | -226 | | 173 | 473 | -63,4 | 56.670 | 63.455 | -10,7 |
| LEÓN | 38.897 | 57.282 | -32,1 | -695 | -49 | | 114 | 25 | 356,0 | 38.339 | 57.283 | -33,1 |
| PALENCIA | 11.353 | 14.382 | -21,1 | -524 | -704 | -25,6 | 0 | 0 | | 10.829 | 13.678 | -20,8 |
| SALAMANCA | 27.318 | 36.468 | -25,1 | -609 | 2.855 | | 93 | 88 | 5,7 | 26.803 | 39.411 | -32,0 |
| SEGOVIA | 16.214 | 20.210 | -19,8 | -308 | -698 | -55,9 | 0 | 0 | | 15.906 | 19.512 | -18,5 |
| SORIA | 8.777 | 9.845 | -10,8 | -456 | -444 | 2,7 | 0 | 0 | | 8.321 | 9.401 | -11,5 |
| VALLADOLID | 50.186 | 85.874 | -41,6 | -223 | -630 | -64,6 | 145 | 113 | 28,3 | 50.109 | 85.357 | -41,3 |
| ZAMORA | 8.862 | 15.842 | -44,1 | 113 | -454 | | 0 | 0 | | 8.975 | 15.388 | -41,7 |
| TOTAL CASTILLA Y LEÓN | 226.147 | 318.977 | -29,1 | -2.345 | -731 | -220,8 | 525 | 699 | -24,9 | 224.352 | 318.970 | -29,7 |

INFORME MENSUAL DE RECAUDACIÓN TRIBUTARIA. ABRIL 2008

PERIODO : ABRIL DE 2008

4. INGRESOS TRIBUTARIOS POR CONCEPTOS Y CENTROS GESTORES

CUADRO 4.1. MES

(En miles de euros)

| | I.V.A. | | | I. ESPECIALES | | | TRÁFICO EXTERIOR | | | TOTAL CAPÍTULO II | | |
|--|------------------|------------------|--------------|------------------|------------------|--------------|------------------|----------------|--------------|-------------------|-------------------|--------------|
| | Recaudación | | % ^ | Recaudación | | % ^ | Recaudación | | % ^ | Recaudación | | % ^ |
| | AÑO 2008 | AÑO 2007 | | AÑO 2008 | AÑO 2007 | | AÑO 2008 | AÑO 2007 | | AÑO 2008 | AÑO 2007 | |
| BARCELONA | 1.771.550 | 2.183.409 | -18,9 | 73.409 | 76.270 | -3,8 | 37.090 | 53.683 | -30,9 | 1.912.277 | 2.349.292 | -18,6 |
| GERONA | 118.208 | 139.509 | -15,3 | 2.158 | 3.942 | -45,3 | 177 | 257 | -31,1 | 120.543 | 143.717 | -16,1 |
| LÉRIDA | 65.012 | 74.276 | -12,5 | 842 | 864 | -2,5 | 0 | 6 | -100,0 | 65.854 | 75.146 | -12,4 |
| TARRAGONA | 125.901 | 162.382 | -22,5 | 11.150 | 10.894 | 2,3 | 4.907 | 9.689 | -49,4 | 141.994 | 183.008 | -22,4 |
| TOTAL CATALUÑA | 2.080.671 | 2.559.576 | -18,7 | 87.559 | 91.970 | -4,8 | 42.174 | 63.635 | -33,7 | 2.240.668 | 2.751.163 | -18,6 |
| BADAJOS | 45.823 | 51.459 | -11,0 | -695 | -1.736 | -60,0 | 22 | 14 | 57,1 | 45.155 | 49.741 | -9,2 |
| CÁCERES | 25.698 | 30.313 | -15,2 | 17 | -635 | | 43 | 45 | -4,4 | 25.758 | 29.723 | -13,3 |
| TOTAL EXTREMADURA | 71.521 | 81.772 | -12,5 | -678 | -2.371 | 71,4 | 65 | 59 | 10,2 | 70.913 | 79.464 | -10,8 |
| LA CORUÑA | 167.532 | 211.094 | -20,6 | 2.104 | 889 | 136,7 | 2.926 | 2.350 | 24,5 | 172.593 | 214.361 | -19,5 |
| LUGO | 27.259 | 38.941 | -30,0 | 192 | -132 | | 1 | 1 | | 27.452 | 38.810 | -29,3 |
| ORENSE | 25.127 | 37.368 | -32,8 | 77 | -113 | | 1 | 0 | | 25.205 | 37.255 | -32,3 |
| PONTEVEDRA | 51.562 | 69.483 | -25,8 | 916 | 1.086 | -15,7 | 202 | 588 | -65,6 | 52.680 | 71.157 | -26,0 |
| VIGO | 36.525 | 73.302 | -50,2 | 23 | -7 | | 2.374 | 3.145 | -24,5 | 39.009 | 76.516 | -49,0 |
| TOTAL GALICIA | 308.005 | 430.188 | -28,4 | 3.312 | 1.723 | 92,2 | 5.504 | 6.084 | -9,5 | 316.939 | 438.099 | -27,7 |
| MADRID | 2.670.196 | 3.205.510 | -16,7 | 1.308.186 | 1.443.913 | -9,4 | 11.390 | 13.541 | -15,9 | 4.070.364 | 4.745.445 | -14,2 |
| TOTAL MADRID | 2.670.196 | 3.205.510 | -16,7 | 1.308.186 | 1.443.913 | -9,4 | 11.390 | 13.541 | -15,9 | 4.070.364 | 4.745.445 | -14,2 |
| MURCIA | 96.351 | 155.651 | -38,1 | 1.132 | 728 | 55,5 | 233 | 274 | -15,0 | 97.781 | 156.730 | -37,6 |
| CARTAGENA | 9.536 | 35.864 | -73,4 | 9.175 | 914 | | 1.151 | 237 | 385,7 | 19.862 | 37.015 | -46,3 |
| TOTAL MURCIA | 105.887 | 191.515 | -44,7 | 10.307 | 1.642 | | 1.384 | 511 | 170,8 | 117.643 | 193.745 | -39,3 |
| NAVARRA | 10.861 | 4.397 | 147,0 | 1 | 14 | -92,9 | 222 | 438 | -49,3 | 11.105 | 4.870 | 128,0 |
| TOTAL NAVARRA | 10.861 | 4.397 | 147,0 | 1 | 14 | -92,9 | 222 | 438 | -49,3 | 11.105 | 4.870 | 128,0 |
| ÁLAVA | -319.538 | -311.357 | 2,6 | 44.314 | 23.463 | 88,9 | 676 | 929 | -27,2 | -274.548 | -286.965 | -4,3 |
| GUIPÚZCOA | 10.284 | 16.398 | -37,3 | 12 | 30 | -60,0 | 251 | 345 | -27,2 | 10.547 | 16.773 | -37,1 |
| VIZCAYA | 114.283 | 159.524 | -28,4 | 24.974 | 26.823 | -6,9 | 4.095 | 5.563 | -26,4 | 144.966 | 193.712 | -25,2 |
| TOTAL PAÍS VASCO | -194.971 | -135.435 | -44,0 | 69.300 | 50.316 | 37,7 | 5.022 | 6.837 | -26,5 | -119.035 | -76.480 | -55,6 |
| LA RIOJA | 45.803 | 62.615 | -26,8 | 890 | 117 | | 24 | 72 | -66,7 | 46.717 | 62.804 | -25,6 |
| TOTAL LA RIOJA | 45.803 | 62.615 | -26,8 | 890 | 117 | | 24 | 72 | -66,7 | 46.717 | 62.804 | -25,6 |
| ALICANTE | 209.938 | 268.877 | -21,9 | 728 | 179 | 306,7 | 3.285 | 3.419 | -3,9 | 214.386 | 272.919 | -21,4 |
| CASTELLÓN | 88.689 | 150.629 | -41,1 | 308 | -368 | | 201 | 610 | -67,0 | 89.211 | 150.885 | -40,9 |
| VALENCIA | 551.477 | 681.288 | -19,1 | 15.785 | 18.489 | -14,6 | 20.620 | 30.178 | -31,7 | 588.302 | 730.882 | -19,5 |
| TOTAL VALENCIA | 850.104 | 1.100.794 | -22,8 | 16.821 | 18.300 | -8,1 | 24.106 | 34.207 | -29,5 | 891.899 | 1.154.686 | -22,8 |
| CEUTA | 278 | 441 | -37,0 | 94 | 95 | -1,1 | 0 | 0 | | 758 | 969 | -21,8 |
| MELILLA | 253 | 326 | -22,4 | 74 | 74 | | 0 | 0 | | 767 | 1.052 | -27,1 |
| TOTAL DELEGACIONES | 7.753.041 | 9.692.305 | -20,0 | 1.543.588 | 1.642.622 | -6,0 | 107.990 | 148.545 | -27,3 | 9.534.207 | 11.616.761 | -17,9 |
| SERVICIOS CENTRALES | -1.803.114 | -1.704.602 | 5,8 | -728.170 | -683.878 | 6,5 | 0 | 0 | | -2.531.271 | -2.388.461 | 6,0 |
| SS.CC. (ESTADO) (+) | 5 | 10 | -50,0 | 0 | 0 | | | | | 18 | 29 | -37,9 |
| SS.CC. (CC.AA.) (-) | 1.751.529 | 1.655.261 | 5,8 | 710.561 | 669.570 | 6,1 | | | | 2.462.090 | 2.324.831 | 5,9 |
| SS.CC. (CC.LL.) (-) | 51.590 | 49.351 | 4,5 | 17.609 | 14.308 | 23,1 | | | | 69.199 | 63.659 | 8,7 |
| INGRESOS TRIBUTARIOS DEL ESTADO | 5.949.927 | 7.987.703 | -25,5 | 815.418 | 958.744 | -14,9 | 107.990 | 148.545 | -27,3 | 7.002.936 | 9.228.300 | -24,1 |
| INGRESOS TRIBUTARIOS TOTALES | 7.753.046 | 9.692.315 | -20,0 | 1.543.588 | 1.642.622 | -6,0 | 107.990 | 148.545 | -27,3 | 9.534.225 | 11.616.790 | -17,9 |

INFORME MENSUAL DE RECAUDACIÓN TRIBUTARIA. ABRIL 2008

| PERIODO : ABRIL DE 2008 | | | | | | |
|---|--------------------|---------------|--------------|------------------|------------------|--------------|
| 4.INGRESOS TRIBUTARIOS POR CONCEPTOS Y CENTROS GESTORES | | | | | | |
| CUADRO 4.1. MES | | | | | | |
| (En miles de euros) | | | | | | |
| | TOTAL CAPÍTULO III | | | TOTAL GENERAL | | |
| | Recaudación | | % ^ | Recaudación | | % ^ |
| | AÑO 2008 | AÑO 2007 | | AÑO 2008 | AÑO 2007 | |
| ALMERÍA | 839 | 600 | 39,8 | 135.188 | 168.029 | -19,5 |
| CÁDIZ | 1.466 | 1.683 | -12,9 | 199.396 | 229.604 | -13,2 |
| CÓRDOBA | 1.854 | 1.002 | 85,0 | 163.267 | 196.006 | -16,7 |
| GRANADA | 907 | 1.444 | -37,2 | 196.574 | 258.242 | -23,9 |
| HUELVA | 612 | 958 | -36,1 | 85.688 | 61.442 | 39,5 |
| JAÉN | 530 | 1.367 | -61,2 | 100.002 | 113.615 | -12,0 |
| MÁLAGA | 413 | 2.977 | -86,1 | 388.389 | 508.740 | -23,7 |
| SEVILLA | 2.079 | 1.856 | 12,0 | 604.267 | 749.752 | -19,4 |
| JEREZ DE LA FRA. | 548 | 700 | -21,7 | 47.418 | 60.008 | -21,0 |
| TOTAL ANDALUCÍA | 9.248 | 12.587 | -26,5 | 1.920.189 | 2.345.438 | -18,1 |
| HUESCA | 225 | 242 | -7,0 | 60.655 | 74.965 | -19,1 |
| TERUEL | 90 | 78 | 15,4 | 35.430 | 44.332 | -20,1 |
| ZARAGOZA | 2.202 | 2.708 | -18,7 | 478.826 | 585.750 | -18,3 |
| TOTAL ARAGÓN | 2.517 | 3.028 | -16,9 | 574.911 | 705.047 | -18,5 |
| OVIEDO | 964 | 1.528 | -36,9 | 223.509 | 266.520 | -16,1 |
| GIJÓN | 402 | 1.571 | -74,4 | 117.824 | 123.279 | -4,4 |
| TOTAL ASTURIAS | 1.366 | 3.099 | -55,9 | 341.333 | 389.799 | -12,4 |
| BALEARES | 1.715 | 1.817 | -5,6 | 394.801 | 495.377 | -20,3 |
| TOTAL BALEARES | 1.715 | 1.817 | -5,6 | 394.801 | 495.377 | -20,3 |
| LAS PALMAS | 1.376 | 1.560 | -11,8 | 193.580 | 195.597 | -1,0 |
| STA. CRUZ TENERIFE | 806 | 844 | -4,5 | 129.559 | 141.852 | -8,7 |
| TOTAL CANARIAS | 2.182 | 2.404 | -9,2 | 323.139 | 337.449 | -4,2 |
| CANTABRIA | -3.933 | 1.058 | | 233.641 | 306.848 | -23,9 |
| TOTAL CANTABRIA | -3.933 | 1.058 | | 233.641 | 306.848 | -23,9 |
| ALBACETE | 474 | 835 | -43,2 | 97.163 | 106.739 | -9,0 |
| CIUDAD REAL | 519 | 1.187 | -56,3 | 95.250 | 110.640 | -13,9 |
| CUENCA | 837 | 19 | | 44.579 | 55.443 | -19,6 |
| GUADALAJARA | 259 | 369 | -29,8 | 60.462 | 107.611 | -43,8 |
| TOLEDO | 667 | 608 | 9,7 | 204.671 | 223.730 | -8,5 |
| TOTAL CASTILLA-LA MANCHA | 2.756 | 3.018 | -8,7 | 502.125 | 604.163 | -16,9 |
| ÁVILA | 85 | 346 | -75,4 | 25.296 | 37.101 | -31,8 |
| BURGOS | 463 | 878 | -47,3 | 125.142 | 158.425 | -21,0 |
| LEÓN | 955 | 444 | 115,1 | 102.871 | 142.659 | -27,9 |
| PALENCIA | 98 | 195 | -49,7 | 31.364 | 35.723 | -12,2 |
| SALAMANCA | 471 | 648 | -27,3 | 86.449 | 118.913 | -27,3 |
| SEGOVIA | 175 | 264 | -33,7 | 41.601 | 47.208 | -11,9 |
| SORIA | 93 | 130 | -28,5 | 22.099 | 26.210 | -15,7 |
| VALLADOLID | 679 | 740 | -8,2 | 163.098 | 307.154 | -46,9 |
| ZAMORA | 189 | 129 | 46,5 | 27.735 | 36.950 | -24,9 |
| TOTAL CASTILLA Y LEÓN | 3.208 | 3.774 | -15,0 | 625.655 | 910.343 | -31,3 |

INFORME MENSUAL DE RECAUDACIÓN TRIBUTARIA. ABRIL 2008

| PERIODO : ABRIL DE 2008 | | | | | | |
|---|--------------------|----------------|--------------|-------------------|-------------------|---------------|
| 4.INGRESOS TRIBUTARIOS POR CONCEPTOS Y CENTROS GESTORES | | | | | | |
| CUADRO 4.1. MES | | | | | | |
| (En miles de euros) | | | | | | |
| | TOTAL CAPÍTULO III | | | TOTAL GENERAL | | |
| | Recaudación | | % ^ | Recaudación | | % ^ |
| | AÑO 2008 | AÑO 2007 | | AÑO 2008 | AÑO 2007 | |
| BARCELONA | 13.590 | 12.690 | 7,1 | 4.058.238 | 5.446.223 | -25,5 |
| GERONA | 765 | 787 | -2,8 | 269.923 | 330.811 | -18,4 |
| LÉRIDA | 710 | 333 | 113,2 | 147.227 | 175.819 | -16,3 |
| TARRAGONA | 909 | 1.056 | -13,9 | 281.677 | 357.787 | -21,3 |
| TOTAL CATALUÑA | 15.974 | 14.866 | 7,5 | 4.757.065 | 6.310.640 | -24,6 |
| BADAJOS | 444 | 576 | -22,9 | 123.175 | 134.442 | -8,4 |
| CÁCERES | 368 | 180 | 104,4 | 64.666 | 69.766 | -7,3 |
| TOTAL EXTREMADURA | 812 | 756 | 7,4 | 187.841 | 204.208 | -8,0 |
| LA CORUÑA | 1.349 | 1.368 | -1,4 | 397.964 | 551.086 | -27,8 |
| LUGO | 215 | 349 | -38,4 | 61.190 | 82.021 | -25,4 |
| ORENSE | 216 | 380 | -43,2 | 58.986 | 78.565 | -24,9 |
| PONTEVEDRA | 342 | 557 | -38,6 | 114.639 | 146.676 | -21,8 |
| VIGO | 530 | 737 | -28,1 | 127.018 | 187.727 | -32,3 |
| TOTAL GALICIA | 2.652 | 3.391 | -21,8 | 759.797 | 1.046.075 | -27,4 |
| MADRID | 10.892 | 14.271 | -23,7 | 7.580.634 | 9.993.234 | -24,1 |
| TOTAL MADRID | 10.892 | 14.271 | -23,7 | 7.580.634 | 9.993.234 | -24,1 |
| MURCIA | 1.288 | 1.832 | -29,7 | 288.273 | 401.800 | -28,3 |
| CARTAGENA | 317 | 223 | 42,2 | 65.807 | 102.269 | -35,7 |
| TOTAL MURCIA | 1.605 | 2.055 | -21,9 | 354.080 | 504.069 | -29,8 |
| NAVARRA | 400 | 84 | 376,2 | 25.409 | 36.927 | -31,2 |
| TOTAL NAVARRA | 400 | 84 | 376,2 | 25.409 | 36.927 | -31,2 |
| ÁLAVA | 90 | 39 | 130,8 | -267.866 | -280.934 | -4,7 |
| GUIPÚZCOA | 151 | 111 | 36,0 | 27.077 | 33.804 | -19,9 |
| VIZCAYA | 548 | 677 | -19,1 | 230.855 | 637.500 | -63,8 |
| TOTAL PAÍS VASCO | 789 | 827 | -4,6 | -9.934 | 390.370 | |
| LA RIOJA | 448 | 354 | 26,6 | 118.294 | 166.338 | -28,9 |
| TOTAL LA RIOJA | 448 | 354 | 26,6 | 118.294 | 166.338 | -28,9 |
| ALICANTE | 1.612 | 289 | 457,8 | 490.912 | 707.049 | -30,6 |
| CASTELLÓN | 822 | 860 | -4,4 | 230.829 | 349.869 | -34,0 |
| VALENCIA | 4.097 | 3.418 | 19,9 | 1.190.150 | 1.574.468 | -24,4 |
| TOTAL VALENCIA | 6.531 | 4.567 | 43,0 | 1.911.891 | 2.631.386 | -27,3 |
| CEUTA | 636 | 698 | -8,9 | 8.121 | 9.436 | -13,9 |
| MELILLA | 427 | 536 | -20,3 | 6.866 | 8.017 | -14,4 |
| TOTAL DELEGACIONES | 60.225 | 73.190 | -17,7 | 20.615.858 | 27.395.164 | -24,7 |
| SERVICIOS CENTRALES | 325.350 | 114.300 | 184,6 | -4.028.170 | -3.783.510 | 6,5 |
| SS.CC. (ESTADO) (+) | | | | 476.694 | 283.455 | 68,2 |
| SS.CC. (CC.AA.) (-) | | | | 4.371.629 | 3.949.418 | 10,7 |
| SS.CC. (CC.LL.) (-) | | | | 133.235 | 117.547 | 13,3 |
| INGRESOS TRIBUTARIOS DEL ESTADO | 385.575 | 187.490 | 105,7 | 16.587.688 | 23.611.654 | -29,75 |
| INGRESOS TRIBUTARIOS TOTALES | 385.575 | 187.490 | 105,7 | 21.092.552 | 27.678.619 | -23,8 |

INFORME MENSUAL DE RECAUDACIÓN TRIBUTARIA. ABRIL 2008

PERIODO : ENERO/ABRIL DE 2008

4. INGRESOS TRIBUTARIOS POR CONCEPTOS Y CENTROS GESTORES

CUADRO 4.2. ACUMULADO.

(En miles de euros)

| | I. R. P. F. | | | I. s / SOCIEDADES | | | I. R. N. R. | | | TOTAL CAPÍTULO I | | |
|---------------------------------|------------------|------------------|-------------|-------------------|----------------|--------------|---------------|---------------|--------------|------------------|------------------|-------------|
| | Recaudación | | % ^ | Recaudación | | % ^ | Recaudación | | % ^ | Recaudación | | % ^ |
| | AÑO 2008 | AÑO 2007 | | AÑO 2008 | AÑO 2007 | | AÑO 2008 | AÑO 2007 | | AÑO 2008 | AÑO 2007 | |
| ALMERÍA | 204.000 | 187.282 | 8,9 | 32.795 | 59.892 | -45,2 | 1.591 | 1.694 | -6,1 | 238.614 | 249.155 | -4,2 |
| CÁDIZ | 200.518 | 200.148 | 0,2 | 13.945 | 29.684 | -53,0 | 3.271 | 3.997 | -18,2 | 217.891 | 234.002 | -6,9 |
| CÓRDOBA | 212.617 | 199.811 | 6,4 | 29.222 | 61.287 | -52,3 | 455 | 945 | -51,9 | 242.294 | 262.020 | -7,5 |
| GRANADA | 255.368 | 247.331 | 3,2 | 28.600 | 74.195 | -61,5 | 1.149 | 1.886 | -39,1 | 285.214 | 326.798 | -12,7 |
| HUELVA | 103.287 | 100.570 | 2,7 | 10.200 | 15.208 | -32,9 | 1.014 | 1.611 | -37,1 | 114.516 | 117.397 | -2,5 |
| JAÉN | 138.312 | 131.792 | 4,9 | 12.481 | 17.473 | -28,6 | 763 | 736 | 3,7 | 151.557 | 150.001 | 1,0 |
| MÁLAGA | 471.587 | 466.901 | 1,0 | 67.440 | 124.765 | -45,9 | 24.545 | 31.063 | -21,0 | 569.239 | 626.831 | -9,2 |
| SEVILLA | 1.184.077 | 1.095.644 | 8,1 | 76.321 | 160.687 | -52,5 | 8.298 | 4.436 | 87,1 | 1.268.753 | 1.260.776 | 0,6 |
| JEREZ DE LA FRA. | 55.392 | 55.476 | -0,2 | 7.090 | 9.814 | -27,8 | 379 | 428 | -11,4 | 62.863 | 65.719 | -4,3 |
| TOTAL ANDALUCÍA | 2.825.158 | 2.684.955 | 5,2 | 278.094 | 553.005 | -49,7 | 41.465 | 46.796 | -11,4 | 3.150.941 | 3.292.699 | -4,3 |
| HUESCA | 85.848 | 80.501 | 6,6 | 8.983 | 15.868 | -43,4 | 202 | 290 | -30,3 | 95.046 | 96.660 | -1,7 |
| TERUEL | 47.245 | 43.599 | 8,4 | 4.299 | 8.207 | -47,6 | 473 | 131 | 261,1 | 52.059 | 51.937 | 0,2 |
| ZARAGOZA | 698.916 | 628.764 | 11,2 | 63.078 | 189.527 | -66,7 | 8.393 | 8.867 | -5,3 | 770.629 | 827.226 | -6,8 |
| TOTAL ARAGÓN | 832.009 | 752.864 | 10,5 | 76.360 | 213.602 | -64,3 | 9.068 | 9.288 | -2,4 | 917.734 | 975.823 | -6,0 |
| OVIEDO | 404.462 | 354.399 | 14,1 | 27.404 | 93.334 | -70,6 | 2.854 | 4.263 | -33,1 | 434.739 | 452.058 | -3,8 |
| GIJÓN | 108.947 | 101.612 | 7,2 | 11.150 | 20.065 | -44,4 | 586 | 703 | -16,6 | 120.846 | 122.442 | -1,3 |
| TOTAL ASTURIAS | 513.409 | 456.011 | 12,6 | 38.554 | 113.399 | -66,0 | 3.440 | 4.966 | -30,7 | 555.585 | 574.500 | -3,3 |
| BALEARES | 610.209 | 570.857 | 6,9 | 53.587 | 111.509 | -51,9 | 19.786 | 19.326 | 2,4 | 688.872 | 707.812 | -2,7 |
| TOTAL BALEARES | 610.209 | 570.857 | 6,9 | 53.587 | 111.509 | -51,9 | 19.786 | 19.326 | 2,4 | 688.872 | 707.812 | -2,7 |
| LAS PALMAS | 485.696 | 465.506 | 4,3 | 26.362 | 51.852 | -49,2 | 7.235 | 9.560 | -24,3 | 519.563 | 527.444 | -1,5 |
| STA. CRUZ TENERIFE | 297.675 | 285.890 | 4,1 | 28.770 | 41.285 | -30,3 | 5.375 | 7.278 | -26,1 | 332.152 | 334.710 | -0,8 |
| TOTAL CANARIAS | 783.371 | 751.396 | 4,3 | 55.132 | 93.137 | -40,8 | 12.610 | 16.838 | -25,1 | 851.715 | 862.154 | -1,2 |
| CANTABRIA | 578.681 | 507.308 | 14,1 | 61.385 | 78.590 | -21,9 | 54.723 | 47.717 | 14,7 | 694.788 | 633.617 | 9,7 |
| TOTAL CANTABRIA | 578.681 | 507.308 | 14,1 | 61.385 | 78.590 | -21,9 | 54.723 | 47.717 | 14,7 | 694.788 | 633.617 | 9,7 |
| ALBACETE | 104.669 | 95.561 | 9,5 | 13.120 | 23.144 | -43,3 | 273 | 247 | 10,5 | 118.064 | 118.962 | -0,8 |
| CIUDAD REAL | 116.751 | 110.183 | 6,0 | 13.878 | 17.231 | -19,5 | 349 | 400 | -12,8 | 130.978 | 127.814 | 2,5 |
| CUENCA | 81.502 | 60.195 | 35,4 | 9.892 | 26.646 | -62,9 | 132 | 246 | -46,3 | 91.512 | 87.087 | 5,1 |
| GUADALAJARA | 70.646 | 66.128 | 6,8 | 5.115 | 34.587 | -85,2 | 385 | 619 | -37,8 | 76.149 | 101.337 | -24,9 |
| TOLEDO | 338.886 | 303.372 | 11,7 | 27.359 | 45.753 | -40,2 | 522 | 628 | -16,9 | 366.745 | 349.753 | 4,9 |
| TOTAL CASTILLA-LA MANCHA | 712.454 | 635.439 | 12,1 | 69.364 | 147.361 | -52,9 | 1.661 | 2.140 | -22,4 | 783.448 | 784.953 | -0,2 |
| ÁVILA | 43.542 | 40.025 | 8,8 | 4.022 | 8.492 | -52,6 | 53 | 81 | -34,6 | 47.629 | 48.598 | -2,0 |
| BURGOS | 183.731 | 167.507 | 9,7 | 21.196 | 44.354 | -52,2 | 635 | 1.025 | -38,0 | 205.562 | 212.922 | -3,5 |
| LEÓN | 165.490 | 147.972 | 11,8 | 14.013 | 28.621 | -51,0 | 369 | 581 | -36,5 | 179.880 | 177.183 | 1,5 |
| PALENCIA | 52.910 | 46.824 | 13,0 | 4.313 | 7.897 | -45,4 | 184 | 197 | -6,6 | 57.408 | 54.910 | 4,5 |
| SALAMANCA | 146.740 | 128.029 | 14,6 | 20.143 | 40.124 | -49,8 | 259 | 665 | -61,1 | 167.168 | 168.882 | -1,0 |
| SEGOVIA | 56.538 | 52.544 | 7,6 | 9.162 | 11.853 | -22,7 | 130 | 155 | -16,1 | 65.830 | 64.556 | 2,0 |
| SORIA | 34.558 | 31.086 | 11,2 | 3.014 | 7.004 | -57,0 | 119 | 135 | -11,9 | 37.691 | 38.288 | -1,6 |
| VALLADOLID | 347.214 | 323.500 | 7,3 | 18.544 | 135.168 | -86,3 | 2.651 | 2.611 | 1,5 | 368.419 | 461.280 | -20,1 |
| ZAMORA | 46.069 | 43.383 | 6,2 | 3.850 | 6.712 | -42,6 | 387 | 109 | 255,0 | 50.306 | 50.205 | 0,2 |
| TOTAL CASTILLA Y LEÓN | 1.076.792 | 980.870 | 9,8 | 98.257 | 290.225 | -66,1 | 4.787 | 5.559 | -13,9 | 1.179.893 | 1.276.824 | -7,6 |

INFORME MENSUAL DE RECAUDACIÓN TRIBUTARIA. ABRIL 2008

PERIODO : ENERO/ABRIL DE 2008

4. INGRESOS TRIBUTARIOS POR CONCEPTOS Y CENTROS GESTORES
CUADRO 4.2. ACUMULADO.
 (En miles de euros)

| | I.R.P.F. | | | I. s/SOCIEDADES | | | I.R.N.R. | | | TOTAL CAPÍTULO I | | |
|--|-------------------|-------------------|-------------|------------------|------------------|--------------|----------------|----------------|--------------|-------------------|-------------------|--------------|
| | Recaudación | | % ^ | Recaudación | | % ^ | Recaudación | | % ^ | Recaudación | | % ^ |
| | AÑO 2008 | AÑO 2007 | | AÑO 2008 | AÑO 2007 | | AÑO 2008 | AÑO 2007 | | AÑO 2008 | AÑO 2007 | |
| BARCELONA | 5.699.610 | 5.159.785 | 10,5 | 639.305 | 1.532.255 | -58,3 | 95.446 | 107.900 | -11,5 | 6.435.155 | 6.800.945 | -5,4 |
| GERONA | 346.661 | 330.398 | 4,9 | 28.458 | 62.640 | -54,6 | 5.152 | 6.059 | -15,0 | 380.533 | 399.362 | -4,7 |
| LÉRIDA | 181.339 | 167.915 | 8,0 | 14.169 | 39.679 | -64,3 | 665 | 1.189 | -44,1 | 196.231 | 208.887 | -6,1 |
| TARRAGONA | 325.971 | 308.147 | 5,8 | 27.990 | 65.997 | -57,6 | 2.647 | 4.629 | -42,8 | 356.730 | 378.822 | -5,8 |
| TOTAL CATALUÑA | 6.553.581 | 5.966.245 | 9,8 | 709.922 | 1.700.571 | -58,3 | 103.910 | 119.777 | -13,2 | 7.368.649 | 7.788.016 | -5,4 |
| BADAJOS | 228.736 | 205.734 | 11,2 | 15.573 | 23.879 | -34,8 | 301 | 486 | -38,1 | 245.652 | 230.098 | 6,8 |
| CÁCERES | 82.587 | 72.966 | 13,2 | 14.669 | 14.526 | 1,0 | 151 | 78 | 93,6 | 97.407 | 87.571 | 11,2 |
| TOTAL EXTREMADURA | 311.323 | 278.700 | 11,7 | 30.242 | 38.405 | -21,3 | 452 | 564 | -19,9 | 343.059 | 317.669 | 8,0 |
| LA CORUÑA | 648.100 | 596.709 | 8,6 | 63.466 | 141.239 | -55,1 | 3.130 | 3.404 | -8,0 | 714.659 | 741.494 | -3,6 |
| LUGO | 87.873 | 80.871 | 8,7 | 4.063 | 15.438 | -73,7 | 3.577 | 2.538 | 40,9 | 95.520 | 98.893 | -3,4 |
| ORENSE | 84.958 | 78.665 | 8,0 | 6.557 | 15.157 | -56,7 | 724 | 721 | 0,4 | 92.309 | 94.550 | -2,4 |
| PONTEVEDRA | 143.091 | 135.652 | 5,5 | 10.725 | 31.777 | -66,2 | 786 | 940 | -16,4 | 154.675 | 170.143 | -9,1 |
| VIGO | 229.485 | 208.198 | 10,2 | 15.510 | 46.015 | -66,3 | 7.170 | 5.983 | 19,8 | 252.123 | 260.235 | -3,1 |
| TOTAL GALICIA | 1.193.507 | 1.100.095 | 8,5 | 100.321 | 249.626 | -59,8 | 15.387 | 13.586 | 13,3 | 1.309.286 | 1.365.315 | -4,1 |
| MADRID | 9.899.217 | 8.966.192 | 10,4 | 1.113.628 | 3.009.373 | -63,0 | 370.994 | 286.766 | 29,4 | 11.389.230 | 12.279.724 | -7,3 |
| TOTAL MADRID | 9.899.217 | 8.966.192 | 10,4 | 1.113.628 | 3.009.373 | -63,0 | 370.994 | 286.766 | 29,4 | 11.389.230 | 12.279.724 | -7,3 |
| MURCIA | 464.604 | 430.680 | 7,9 | 56.244 | 129.595 | -56,6 | 2.146 | 2.411 | -11,0 | 523.082 | 562.724 | -7,0 |
| CARTAGENA | 97.612 | 98.438 | -0,8 | 29.823 | 30.023 | -0,7 | 2.012 | 1.655 | 21,6 | 129.816 | 130.302 | -0,4 |
| TOTAL MURCIA | 562.216 | 529.118 | 6,3 | 86.067 | 159.618 | -46,1 | 4.158 | 4.066 | 2,3 | 652.898 | 693.026 | -5,8 |
| NAVARRA | 55.240 | 41.600 | 32,8 | 11.218 | 22.186 | -49,4 | 2.618 | 631 | 314,9 | 69.966 | 64.489 | 8,5 |
| TOTAL NAVARRA | 55.240 | 41.600 | 32,8 | 11.218 | 22.186 | -49,4 | 2.618 | 631 | 314,9 | 69.966 | 64.489 | 8,5 |
| ÁLAVA | 26.011 | 24.457 | 6,4 | 757 | 1.185 | -36,1 | 684 | 369 | 85,4 | 27.452 | 26.011 | 5,5 |
| GUIPÚZCOA | 57.467 | 49.030 | 17,2 | 3.974 | 3.262 | 21,8 | 142 | 128 | 10,9 | 62.112 | 52.420 | 18,5 |
| VIZCAYA | 525.997 | 475.292 | 10,7 | 64.361 | 437.576 | -85,3 | 22.914 | 17.318 | 32,3 | 613.275 | 930.188 | -34,1 |
| TOTAL PAÍS VASCO | 609.475 | 548.779 | 11,1 | 69.092 | 442.023 | -84,4 | 23.740 | 17.815 | 33,3 | 702.839 | 1.008.619 | -30,3 |
| LA RIOJA | 175.848 | 151.605 | 16,0 | 18.385 | 56.584 | -67,5 | 880 | 811 | 8,5 | 195.113 | 209.000 | -6,6 |
| TOTAL LA RIOJA | 175.848 | 151.605 | 16,0 | 18.385 | 56.584 | -67,5 | 880 | 811 | 8,5 | 195.113 | 209.000 | -6,6 |
| ALICANTE | 583.957 | 557.820 | 4,7 | 86.135 | 231.893 | -62,9 | 14.939 | 23.056 | -35,2 | 689.178 | 815.451 | -15,5 |
| CASTELLÓN | 318.983 | 310.331 | 2,8 | 45.180 | 95.772 | -52,8 | 5.103 | 4.496 | 13,5 | 369.305 | 410.620 | -10,1 |
| VALENCIA | 1.571.481 | 1.484.090 | 5,9 | 155.513 | 371.782 | -58,2 | 11.370 | 14.234 | -20,1 | 1.738.504 | 1.870.729 | -7,1 |
| TOTAL VALENCIA | 2.474.421 | 2.352.241 | 5,2 | 286.828 | 699.447 | -59,0 | 31.412 | 41.786 | -24,8 | 2.796.987 | 3.096.800 | -9,7 |
| CEUTA | 14.982 | 16.524 | -9,3 | 1.606 | 2.812 | -42,9 | 1.060 | 999 | 6,1 | 17.899 | 21.207 | -15,6 |
| MELILLA | 12.508 | 13.545 | -7,7 | 1.272 | 2.331 | -45,4 | 1.162 | 1.134 | 2,5 | 15.042 | 17.150 | -12,3 |
| TOTAL DELEGACIONES | 29.794.401 | 27.304.344 | 9,1 | 3.159.314 | 7.983.804 | -60,4 | 703.313 | 640.565 | 9,8 | 33.683.944 | 35.969.397 | -6,4 |
| SERVICIOS CENTRALES | -7.323.071 | -6.200.632 | 18,1 | 51.155 | 68.356 | -25,2 | 24.846 | 39.022 | -36,3 | -7.247.070 | -6.093.254 | 18,9 |
| SS.CC. (ESTADO) (+) | 571.231 | 512.314 | 11,5 | | | | | | | 647.232 | 619.692 | 4,4 |
| SS.CC. (CC.AA.) (-) | 7.638.155 | 6.498.347 | 17,5 | | | | | | | 7.638.155 | 6.498.347 | 17,5 |
| SS.CC. (CC.LL.) (-) | 256.147 | 214.599 | 19,4 | | | | | | | 256.147 | 214.599 | 19,4 |
| INGRESOS TRIBUTARIOS DEL ESTADO | 22.471.330 | 21.103.712 | 6,5 | 3.210.469 | 8.052.160 | -60,1 | 728.159 | 679.587 | 7,1 | 26.436.874 | 29.876.143 | -11,5 |
| INGRESOS TRIBUTARIOS TOTALES | 30.365.632 | 27.816.658 | 9,2 | 3.210.469 | 8.052.160 | -60,1 | 728.159 | 679.587 | 7,1 | 34.331.176 | 36.589.089 | -6,2 |

INFORME MENSUAL DE RECAUDACIÓN TRIBUTARIA. ABRIL 2008

| 4. INGRESOS TRIBUTARIOS POR CONCEPTOS Y CENTROS GESTORES | | | | | | | | | | | | PERIODO : ENERO/ABRIL DE 2008 | |
|--|------------------|------------------|--------------|----------------|----------------|--------------|------------------|---------------|--------------|-------------------|------------------|-------------------------------|--|
| CUADRO 4.2. ACUMULADO | | | | | | | | | | | | | |
| (En miles de euros) | | | | | | | | | | | | | |
| | I.V.A. | | | I. ESPECIALES | | | TRÁFICO EXTERIOR | | | TOTAL CAPÍTULO II | | | |
| | Recaudación | | % ^ | Recaudación | | % ^ | Recaudación | | % ^ | Recaudación | | % ^ | |
| | AÑO 2008 | AÑO 2007 | | AÑO 2008 | AÑO 2007 | | AÑO 2008 | AÑO 2007 | | AÑO 2008 | AÑO 2007 | | |
| ALMERÍA | 115.691 | 205.569 | -43,7 | 204 | -89 | | 310 | 70 | 342,9 | 116.337 | 205.669 | -43,4 | |
| CÁDIZ | 342.797 | 374.657 | -8,5 | 31.493 | 30.552 | 3,1 | 17.496 | 16.679 | 4,9 | 391.795 | 421.896 | -7,1 | |
| CÓRDOBA | 169.114 | 213.898 | -20,9 | 2.273 | 1.636 | 38,9 | 62 | 34 | 82,4 | 171.677 | 215.779 | -20,4 | |
| GRANADA | 186.725 | 216.226 | -13,6 | 60.415 | 62.916 | -4,0 | 46 | 15 | 206,7 | 247.322 | 279.221 | -11,4 | |
| HUELVA | 102.675 | 108.523 | -5,4 | 36.027 | 32.571 | 10,6 | 548 | 595 | -7,9 | 139.250 | 141.709 | -1,7 | |
| JAÉN | 106.068 | 122.433 | -13,4 | 499 | -35 | | 265 | 288 | -8,0 | 106.832 | 122.687 | -12,9 | |
| MÁLAGA | 425.631 | 575.062 | -26,0 | 58.077 | 54.799 | 6,0 | 4.082 | 3.319 | 23,0 | 488.984 | 634.423 | -22,9 | |
| SEVILLA | 606.186 | 760.661 | -20,3 | 29.646 | 24.331 | 21,8 | 2.497 | 2.078 | 20,2 | 643.407 | 791.467 | -18,7 | |
| JERÉZ DE LA FRA. | 53.852 | 68.480 | -21,4 | 6.526 | 11.786 | -44,6 | 1 | 2 | -50,0 | 60.379 | 80.268 | -24,8 | |
| TOTAL ANDALUCÍA | 2.108.739 | 2.645.509 | -20,3 | 225.160 | 218.467 | 3,1 | 25.307 | 23.080 | 9,6 | 2.365.983 | 2.893.119 | -18,2 | |
| HUESCA | 70.106 | 83.609 | -16,2 | -390 | -1.548 | -74,8 | 0 | 0 | | 69.716 | 82.061 | -15,0 | |
| TERUEL | 43.749 | 49.003 | -10,7 | -320 | -281 | 13,9 | 0 | 0 | | 43.429 | 48.742 | -10,9 | |
| ZARAGOZA | 610.424 | 693.127 | -11,9 | -791 | -1.835 | -56,9 | 14.470 | 12.796 | 13,1 | 626.670 | 706.523 | -11,3 | |
| TOTAL ARAGÓN | 724.279 | 825.739 | -12,3 | -1.501 | -3.664 | 59,0 | 14.470 | 12.796 | 13,1 | 739.815 | 837.326 | -11,6 | |
| OVIEDO | 291.640 | 300.920 | -3,1 | 19.582 | 15.592 | 25,6 | 126 | 116 | 8,6 | 311.416 | 316.678 | -1,7 | |
| GIJÓN | 181.453 | 173.525 | 4,6 | 19.095 | 25.259 | -24,4 | 1.453 | 994 | 46,2 | 202.001 | 199.778 | 1,1 | |
| TOTAL ASTURIAS | 473.093 | 474.445 | -0,3 | 38.677 | 40.851 | -5,3 | 1.579 | 1.110 | 42,3 | 513.417 | 516.456 | -0,6 | |
| BALEARES | 358.070 | 440.968 | -18,8 | 3.525 | 2.978 | 18,4 | 776 | 449 | 72,8 | 402.295 | 468.576 | -14,1 | |
| TOTAL BALEARES | 358.070 | 440.968 | -18,8 | 3.525 | 2.978 | 18,4 | 776 | 449 | 72,8 | 402.295 | 468.576 | -14,1 | |
| LAS PALMAS | 16.676 | 10.662 | 56,4 | 11.926 | 12.664 | -5,8 | 5.052 | 7.036 | -28,2 | 36.077 | 32.489 | 11,0 | |
| STA. CRUZ TENERIFE | 4.240 | 5.602 | -24,3 | 7.416 | 7.426 | -0,1 | 4.764 | 5.175 | -7,9 | 17.309 | 19.345 | -10,5 | |
| TOTAL CANARIAS | 20.916 | 16.264 | 28,6 | 19.342 | 20.090 | -3,7 | 9.816 | 12.211 | -19,6 | 53.386 | 51.834 | 3,0 | |
| CANTABRIA | 248.619 | 336.059 | -26,0 | 13.347 | 15.586 | -14,4 | 24.998 | 26.046 | -4,0 | 286.981 | 377.710 | -24,0 | |
| TOTAL CANTABRIA | 248.619 | 336.059 | -26,0 | 13.347 | 15.586 | -14,4 | 24.998 | 26.046 | -4,0 | 286.981 | 377.710 | -24,0 | |
| ALBACETE | 123.243 | 119.366 | 3,2 | -133 | -1.595 | -91,7 | 3.347 | 2.855 | 17,2 | 126.457 | 120.627 | 4,8 | |
| CIUDAD REAL | 102.377 | 119.661 | -14,4 | -934 | -1.272 | -26,6 | 216 | 252 | -14,3 | 101.659 | 118.641 | -14,3 | |
| CUENCA | 32.245 | 41.205 | -21,7 | -673 | -2.863 | -76,5 | 9 | 0 | | 31.690 | 38.391 | -17,5 | |
| GUADALAJARA | 82.572 | 116.631 | -29,2 | 27.716 | 26.671 | 3,9 | 421 | 1.899 | -77,8 | 110.712 | 145.204 | -23,8 | |
| TOLEDO | 178.441 | 233.591 | -23,6 | 5.879 | 6.781 | -13,3 | 51 | 36 | 41,7 | 185.286 | 241.199 | -23,2 | |
| TOTAL CASTILLA-LA MANCHA | 518.878 | 630.454 | -17,7 | 31.855 | 27.722 | 14,9 | 4.044 | 5.042 | -19,8 | 555.804 | 664.062 | -16,3 | |
| ÁVILA | 24.560 | 37.811 | -35,0 | -890 | -1.133 | -21,4 | 0 | 0 | | 23.670 | 36.678 | -35,5 | |
| BURGOS | 152.547 | 177.938 | -14,3 | 4.603 | 1.792 | 156,9 | 1.140 | 1.480 | -23,0 | 158.290 | 181.217 | -12,7 | |
| LEÓN | 120.481 | 131.226 | -8,2 | -210 | -755 | -72,2 | 1.079 | 740 | 45,8 | 121.447 | 131.307 | -7,5 | |
| PALENCIA | 33.914 | 39.416 | -14,0 | -757 | -2.112 | -64,2 | 0 | 0 | | 33.157 | 37.304 | -11,1 | |
| SALAMANCA | 82.004 | 91.498 | -10,4 | -664 | 1.731 | | 545 | 459 | 18,7 | 81.887 | 93.690 | -12,6 | |
| SEGOVIA | 34.569 | 57.124 | -39,5 | 8.885 | 7.178 | 23,8 | 0 | 0 | | 43.455 | 64.303 | -32,4 | |
| SORIA | 24.525 | 24.688 | -0,7 | -1.218 | -1.123 | 8,5 | 0 | 0 | | 23.307 | 23.565 | -1,1 | |
| VALLADOLID | 208.998 | 277.864 | -24,8 | 7 | -2.562 | | 880 | 697 | 26,3 | 209.886 | 275.999 | -24,0 | |
| ZAMORA | 36.507 | 39.963 | -8,6 | 3.684 | 3.688 | -0,1 | 0 | 0 | | 40.191 | 43.651 | -7,9 | |
| TOTAL CASTILLA Y LEÓN | 718.105 | 877.528 | -18,2 | 13.440 | 6.704 | 100,5 | 3.644 | 3.376 | 7,9 | 735.290 | 887.714 | -17,2 | |

INFORME MENSUAL DE RECAUDACIÓN TRIBUTARIA. ABRIL 2008

PERIODO : ENERO/ABRIL DE 2008

4. INGRESOS TRIBUTARIOS POR CONCEPTOS Y CENTROS GESTORES

CUADRO 4.2. ACUMULADO

(En miles de euros)

| | I.V.A. | | | I. ESPECIALES | | | TRÁFICO EXTERIOR | | | TOTAL CAPÍTULO II | | |
|--|-------------------|-------------------|--------------|------------------|------------------|-------------|------------------|----------------|--------------|-------------------|-------------------|--------------|
| | Recaudación | | % ^ | Recaudación | | % ^ | Recaudación | | % ^ | Recaudación | | % ^ |
| | AÑO 2008 | AÑO 2007 | | AÑO 2008 | AÑO 2007 | | AÑO 2008 | AÑO 2007 | | AÑO 2008 | AÑO 2007 | |
| BARCELONA | 5.796.485 | 6.565.995 | -11,7 | 375.676 | 377.160 | -0,4 | 198.284 | 203.929 | -2,8 | 6.493.764 | 7.278.187 | -10,8 |
| GERONA | 281.608 | 358.119 | -21,4 | 15.058 | 14.608 | 3,1 | 702 | 619 | 13,4 | 297.370 | 373.378 | -20,4 |
| LÉRIDA | 148.357 | 180.727 | -17,9 | 3.327 | 3.317 | 0,3 | 28 | 34 | -17,6 | 151.712 | 184.078 | -17,6 |
| TARRAGONA | 425.703 | 466.130 | -8,7 | 37.343 | 42.402 | -11,9 | 24.270 | 33.710 | -28,0 | 487.493 | 542.415 | -10,1 |
| TOTAL CATALUÑA | 6.652.153 | 7.570.971 | -12,1 | 431.404 | 437.487 | -1,4 | 223.284 | 238.292 | -6,3 | 7.430.339 | 8.378.058 | -11,3 |
| BADAJOS | 122.989 | 141.462 | -13,1 | 1.650 | -252 | | 88 | 53 | 66,0 | 124.744 | 141.276 | -11,7 |
| CÁCERES | 71.729 | 81.289 | -11,8 | 401 | -465 | | 210 | 133 | 57,9 | 72.340 | 80.957 | -10,6 |
| TOTAL EXTREMADURA | 194.718 | 222.751 | -12,6 | 2.051 | -717 | | 298 | 186 | 60,2 | 197.084 | 222.233 | -11,3 |
| LA CORUÑA | 567.680 | 622.439 | -8,8 | 7.811 | 7.144 | 9,3 | 15.284 | 15.651 | -2,3 | 590.936 | 645.386 | -8,4 |
| LUGO | 81.854 | 102.302 | -20,0 | 2.652 | 2.082 | 27,4 | 5 | 23 | -78,3 | 84.511 | 104.407 | -19,1 |
| ORENSE | 79.926 | 102.414 | -22,0 | 2.146 | 1.666 | 28,8 | 3 | 1 | 200,0 | 82.075 | 104.081 | -21,1 |
| PONTEVEDRA | 170.110 | 162.521 | 4,7 | 3.770 | 4.166 | -9,5 | 1.607 | 2.115 | -24,0 | 175.487 | 168.802 | 4,0 |
| VIGO | 168.538 | 208.303 | -19,1 | 158 | 146 | 8,2 | 11.698 | 15.388 | -24,0 | 180.753 | 224.169 | -19,4 |
| TOTAL GALICIA | 1.068.108 | 1.197.979 | -10,8 | 16.537 | 15.204 | 8,8 | 28.597 | 33.178 | -13,8 | 1.113.762 | 1.246.845 | -10,7 |
| MADRID | 10.760.147 | 10.935.474 | -1,6 | 5.295.650 | 5.207.114 | 1,7 | 60.942 | 53.499 | 13,9 | 16.445.808 | 16.501.295 | -0,3 |
| TOTAL MADRID | 10.760.147 | 10.935.474 | -1,6 | 5.295.650 | 5.207.114 | 1,7 | 60.942 | 53.499 | 13,9 | 16.445.808 | 16.501.295 | -0,3 |
| MURCIA | 300.075 | 430.254 | -30,3 | 4.554 | 3.669 | 24,1 | 1.111 | 1.129 | -1,6 | 305.955 | 435.265 | -29,7 |
| CARTAGENA | 83.578 | 154.988 | -46,1 | 44.529 | 35.286 | 26,2 | 2.485 | 1.083 | 129,5 | 130.592 | 191.357 | -31,8 |
| TOTAL MURCIA | 383.653 | 585.242 | -34,4 | 49.083 | 38.955 | 26,0 | 3.596 | 2.212 | 62,6 | 436.547 | 626.622 | -30,3 |
| NAVARRA | 6.677 | -83.387 | | -10.375 | 15.980 | | 1.924 | 1.580 | 21,8 | -1.627 | -65.752 | -97,5 |
| TOTAL NAVARRA | 6.677 | -83.387 | | -10.375 | 15.980 | | 1.924 | 1.580 | 21,8 | -1.627 | -65.752 | 97,5 |
| ÁLAVA | -309.024 | -295.483 | 4,6 | 44.206 | 23.231 | 90,3 | 3.346 | 3.872 | -13,6 | -261.472 | -268.380 | -2,6 |
| GUIPÚZCOA | 55.066 | 66.149 | -16,8 | 44 | 84 | -47,6 | 1.111 | 1.330 | -16,5 | 56.221 | 67.563 | -16,8 |
| VIZCAYA | 469.856 | 515.211 | -8,8 | 105.409 | 104.329 | 1,0 | 21.263 | 21.489 | -1,1 | 604.038 | 648.517 | -6,9 |
| TOTAL PAÍS VASCO | 215.898 | 285.877 | -24,5 | 149.659 | 127.644 | 17,2 | 25.720 | 26.691 | -3,6 | 398.787 | 447.700 | -10,9 |
| LA RIOJA | 139.369 | 197.331 | -29,4 | 3.750 | 3.875 | -3,2 | 175 | 265 | -34,0 | 143.305 | 201.482 | -28,9 |
| TOTAL LA RIOJA | 139.369 | 197.331 | -29,4 | 3.750 | 3.875 | -3,2 | 175 | 265 | -34,0 | 143.305 | 201.482 | -28,9 |
| ALICANTE | 565.229 | 685.544 | -17,6 | 3.850 | 3.567 | 7,9 | 16.755 | 14.447 | 16,0 | 587.745 | 705.362 | -16,7 |
| CASTELLÓN | 295.727 | 442.740 | -33,2 | 1.156 | 889 | 30,0 | 945 | 3.751 | -74,8 | 297.878 | 447.430 | -33,4 |
| VALENCIA | 1.608.191 | 1.910.088 | -15,8 | 74.405 | 71.397 | 4,2 | 100.476 | 105.649 | -4,9 | 1.784.833 | 2.090.673 | -14,6 |
| TOTAL VALENCIA | 2.469.147 | 3.038.372 | -18,7 | 79.411 | 75.853 | 4,7 | 118.176 | 123.847 | -4,6 | 2.670.456 | 3.243.465 | -17,7 |
| CEUTA | 550 | 2.130 | -74,2 | 382 | 378 | 1,1 | 0 | 0 | | 2.325 | 4.614 | -49,6 |
| MELILLA | 655 | 1.943 | -66,3 | 350 | 320 | 9,4 | 0 | 0 | | 2.495 | 4.514 | -44,7 |
| TOTAL DELEGACIONES | 27.061.774 | 30.201.649 | -10,4 | 6.361.747 | 6.250.827 | 1,8 | 547.346 | 563.860 | -2,9 | 34.492.252 | 37.507.873 | -8,0 |
| SERVICIOS CENTRALES | -7.211.844 | -6.815.976 | 5,8 | -2.909.653 | -2.731.106 | 6,5 | 0 | 0 | | -10.121.450 | -9.547.017 | 6,0 |
| SS.CC. (ESTADO) (+) | 633 | 2.470 | -74,4 | 0 | 0 | 0,0 | | | | 680 | 2.535 | -73,2 |
| SS.CC. (CC.AA.) (-) | 7.006.118 | 6.621.043 | 5,8 | 2.842.246 | 2.678.275 | 6,1 | | | | 9.848.364 | 9.299.318 | 5,9 |
| SS.CC. (CC.LL.) (-) | 206.359 | 197.403 | 4,5 | 67.407 | 52.831 | 27,6 | | | | 273.766 | 250.234 | 9,4 |
| INGRESOS TRIBUTARIOS DEL ESTADO | 19.849.930 | 23.385.673 | -15,1 | 3.452.094 | 3.519.721 | -1,9 | 547.346 | 563.860 | -2,9 | 24.370.802 | 27.960.856 | -12,8 |
| INGRESOS TRIBUTARIOS TOTALES | 27.062.407 | 30.204.119 | -10,4 | 6.361.747 | 6.250.827 | 1,8 | 547.346 | 563.860 | -2,9 | 34.492.932 | 37.510.408 | -8,0 |

INFORME MENSUAL DE RECAUDACIÓN TRIBUTARIA. ABRIL 2008

| PERIODO : ENERO/ABRIL DE 2008 | | | | | | |
|---|--------------------|---------------|--------------|------------------|------------------|--------------|
| 4.INGRESOS TRIBUTARIOS POR CONCEPTOS Y CENTROS GESTORES | | | | | | |
| CUADRO 4.2. ACUMULADO | | | | | | |
| (En miles de euros) | | | | | | |
| | TOTAL CAPÍTULO III | | | TOTAL GENERAL | | |
| | Recaudación | | % ^ | Recaudación | | % ^ |
| | AÑO 2008 | AÑO 2007 | | AÑO 2008 | AÑO 2007 | |
| ALMERÍA | 3.038 | 2.403 | 26,4 | 357.989 | 457.227 | -21,7 |
| CÁDIZ | 8.741 | 4.376 | 99,7 | 618.427 | 660.274 | -6,3 |
| CÓRDOBA | 6.261 | 2.127 | 194,4 | 420.232 | 479.926 | -12,4 |
| GRANADA | 3.180 | 4.280 | -25,7 | 535.716 | 610.299 | -12,2 |
| HUELVA | 3.296 | 2.301 | 43,2 | 257.062 | 261.407 | -1,7 |
| JAÉN | 2.438 | 2.313 | 5,4 | 260.827 | 275.001 | -5,2 |
| MÁLAGA | 7.256 | 8.253 | -12,1 | 1.065.479 | 1.269.507 | -16,1 |
| SEVILLA | 9.739 | 8.990 | 8,3 | 1.921.899 | 2.061.233 | -6,8 |
| JEREZ DE LA FRA. | 1.440 | 1.750 | -17,7 | 124.682 | 147.737 | -15,6 |
| TOTAL ANDALUCÍA | 45.389 | 36.793 | 23,4 | 5.562.313 | 6.222.611 | -10,6 |
| HUESCA | 978 | 1.044 | -6,3 | 165.740 | 179.765 | -7,8 |
| TERUEL | 290 | 364 | -20,3 | 95.778 | 101.043 | -5,2 |
| ZARAGOZA | 5.497 | 7.557 | -27,3 | 1.402.796 | 1.541.306 | -9,0 |
| TOTAL ARAGÓN | 6.765 | 8.965 | -24,5 | 1.664.314 | 1.822.114 | -8,7 |
| OVIEDO | 3.238 | 3.504 | -7,6 | 749.393 | 772.240 | -3,0 |
| GIJÓN | 1.698 | 2.227 | -23,8 | 324.545 | 324.447 | 0,0 |
| TOTAL ASTURIAS | 4.936 | 5.731 | -13,9 | 1.073.938 | 1.096.687 | -2,1 |
| BALEARES | 6.117 | 2.256 | 171,1 | 1.097.284 | 1.178.644 | -6,9 |
| TOTAL BALEARES | 6.117 | 2.256 | 171,1 | 1.097.284 | 1.178.644 | -6,9 |
| LAS PALMAS | 3.875 | 4.537 | -14,6 | 559.515 | 564.470 | -0,9 |
| STA. CRUZ TENERIFE | 3.903 | 2.743 | 42,3 | 353.364 | 356.798 | -1,0 |
| TOTAL CANARIAS | 7.778 | 7.280 | 6,8 | 912.879 | 921.268 | -0,9 |
| CANTABRIA | -827 | 3.716 | | 980.942 | 1.015.043 | -3,4 |
| TOTAL CANTABRIA | -827 | 3.716 | | 980.942 | 1.015.043 | -3,4 |
| ALBACETE | 1.230 | 1.714 | -28,2 | 245.751 | 241.303 | 1,8 |
| CIUDAD REAL | 1.876 | 2.263 | -17,1 | 234.513 | 248.718 | -5,7 |
| CUENCA | 1.594 | 513 | 210,7 | 124.796 | 125.991 | -0,9 |
| GUADALAJARA | 925 | 857 | 7,9 | 187.786 | 247.398 | -24,1 |
| TOLEDO | 2.232 | 2.342 | -4,7 | 554.263 | 593.294 | -6,6 |
| TOTAL CASTILLA-LA MANCHA | 7.857 | 7.689 | 2,2 | 1.347.109 | 1.456.704 | -7,5 |
| ÁVILA | 460 | 651 | -29,3 | 71.759 | 85.927 | -16,5 |
| BURGOS | 2.398 | 2.206 | 8,7 | 366.250 | 396.345 | -7,6 |
| LEÓN | 2.340 | 1.580 | 48,1 | 303.667 | 310.070 | -2,1 |
| PALENCIA | 341 | 326 | 4,6 | 90.906 | 92.540 | -1,8 |
| SALAMANCA | 1.469 | 1.842 | -20,2 | 250.524 | 264.414 | -5,3 |
| SEGOVIA | 965 | 623 | 54,9 | 110.250 | 129.482 | -14,9 |
| SORIA | 319 | 279 | 14,3 | 61.317 | 62.132 | -1,3 |
| VALLADOLID | 2.168 | 1.633 | 32,8 | 580.473 | 738.912 | -21,4 |
| ZAMORA | 567 | 447 | 26,8 | 91.064 | 94.303 | -3,4 |
| TOTAL CASTILLA Y LEÓN | 11.027 | 9.587 | 15,0 | 1.926.210 | 2.174.125 | -11,4 |

INFORME MENSUAL DE RECAUDACIÓN TRIBUTARIA. ABRIL 2008

| PERIODO : ENERO/ABRIL DE 2008 | | | | | | |
|---|--------------------|----------------|--------------|-------------------|-------------------|--------------|
| 4.INGRESOS TRIBUTARIOS POR CONCEPTOS Y CENTROS GESTORES | | | | | | |
| CUADRO 4.2. ACUMULADO | | | | | | |
| (En miles de euros) | | | | | | |
| | TOTAL CAPÍTULO III | | | TOTAL GENERAL | | |
| | Recaudación | | % ^ | Recaudación | | % ^ |
| | AÑO 2008 | AÑO 2007 | | AÑO 2008 | AÑO 2007 | |
| BARCELONA | 41.042 | 35.849 | 14,5 | 12.969.961 | 14.114.981 | -8,1 |
| GERONA | 3.135 | 3.126 | 0,3 | 681.038 | 775.866 | -12,2 |
| LÉRIDA | 2.070 | 1.228 | 68,6 | 350.013 | 394.193 | -11,2 |
| TARRAGONA | 3.619 | 3.869 | -6,5 | 847.842 | 925.106 | -8,4 |
| TOTAL CATALUÑA | 49.866 | 44.072 | 13,1 | 14.848.854 | 16.210.146 | -8,4 |
| BADAJOS | 2.156 | 1.256 | 71,7 | 372.552 | 372.630 | 0,0 |
| CÁCERES | 1.043 | 736 | 41,7 | 170.790 | 169.264 | 0,9 |
| TOTAL EXTREMADURA | 3.199 | 1.992 | 60,6 | 543.342 | 541.894 | 0,3 |
| LA CORUÑA | 5.920 | 4.840 | 22,3 | 1.311.515 | 1.391.720 | -5,8 |
| LUGO | 614 | 941 | -34,8 | 180.645 | 204.241 | -11,6 |
| ORENSE | 1.434 | 1.311 | 9,4 | 175.818 | 199.942 | -12,1 |
| PONTEVEDRA | 1.505 | 2.831 | -46,8 | 331.667 | 341.776 | -3,0 |
| VIGO | 2.571 | 1.170 | 119,7 | 435.447 | 485.574 | -10,3 |
| TOTAL GALICIA | 12.044 | 11.093 | 8,6 | 2.435.092 | 2.623.253 | -7,2 |
| MADRID | 77.724 | 27.918 | 178,4 | 27.912.762 | 28.808.937 | -3,1 |
| TOTAL MADRID | 77.724 | 27.918 | 178,4 | 27.912.762 | 28.808.937 | -3,1 |
| MURCIA | 4.625 | 5.147 | -10,1 | 833.662 | 1.003.136 | -16,9 |
| CARTAGENA | 1.556 | 607 | 156,3 | 261.964 | 322.266 | -18,7 |
| TOTAL MURCIA | 6.181 | 5.754 | 7,4 | 1.095.626 | 1.325.402 | -17,3 |
| NAVARRA | 791 | 390 | 102,8 | 69.130 | -873 | |
| TOTAL NAVARRA | 791 | 390 | 102,8 | 69.130 | -873 | |
| ÁLAVA | 233 | 121 | 92,6 | -233.787 | -242.248 | -3,5 |
| GUIPÚZCOA | 1.693 | 409 | 313,9 | 120.026 | 120.392 | -0,3 |
| VIZCAYA | 2.617 | 1.976 | 32,4 | 1.219.930 | 1.580.681 | -22,8 |
| TOTAL PAÍS VASCO | 4.543 | 2.506 | 81,3 | 1.106.169 | 1.458.825 | -24,2 |
| LA RIOJA | 1.566 | 1.368 | 14,5 | 339.984 | 411.850 | -17,4 |
| TOTAL LA RIOJA | 1.566 | 1.368 | 14,5 | 339.984 | 411.850 | -17,4 |
| ALICANTE | 5.776 | 4.052 | 42,5 | 1.282.699 | 1.524.865 | -15,9 |
| CASTELLÓN | 3.260 | 1.744 | 86,9 | 670.443 | 859.794 | -22,0 |
| VALENCIA | 6.717 | 5.121 | 31,2 | 3.530.054 | 3.966.523 | -11,0 |
| TOTAL VALENCIA | 15.753 | 10.917 | 44,3 | 5.483.196 | 6.351.182 | -13,7 |
| CEUTA | 2.430 | 2.421 | 0,4 | 22.654 | 28.242 | -19,8 |
| MELILLA | 1.067 | 1.219 | -12,5 | 18.604 | 22.883 | -18,7 |
| TOTAL DELEGACIONES | 264.206 | 191.667 | 37,8 | 68.440.402 | 73.668.937 | -7,1 |
| SERVICIOS CENTRALES | 472.038 | 453.462 | 4,1 | -16.896.482 | -15.186.809 | 11,3 |
| SS.CC. (ESTADO) (+) | | | | 1.119.950 | 1.075.689 | 4,1 |
| SS.CC. (CC.AA.) (-) | | | | 17.486.519 | 15.797.665 | 10,7 |
| SS.CC. (CC.LL.) (-) | | | | 529.913 | 464.833 | 14,0 |
| INGRESOS TRIBUTARIOS DEL ESTADO | 736.244 | 645.129 | 14,1 | 51.543.920 | 58.482.128 | -11,9 |
| INGRESOS TRIBUTARIOS TOTALES | 736.244 | 645.129 | 14,1 | 69.560.352 | 74.744.626 | -6,9 |

III. GRÁFICOS

INGRESOS TRIBUTARIOS

GRÁFICO 1.1 Miles millones € y MM12



GRÁFICO 1.2 Tasas anuales y de la MM12



GRÁFICO 1.3 HOMOGÉNEOS: tasa anual y MM12

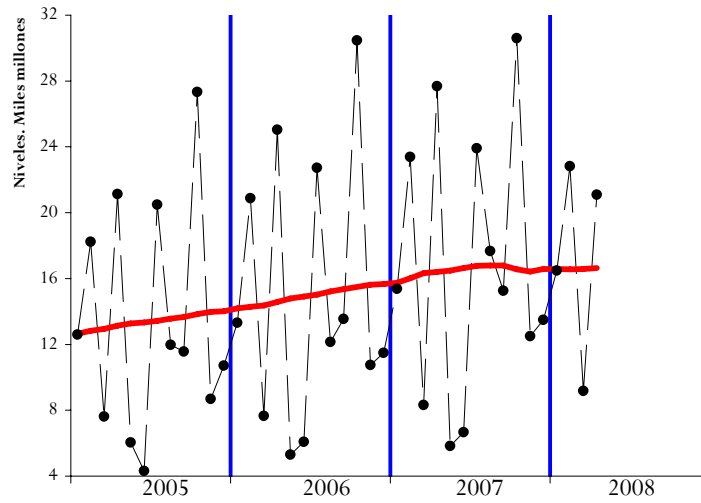

IRPF

SOCIEDADES

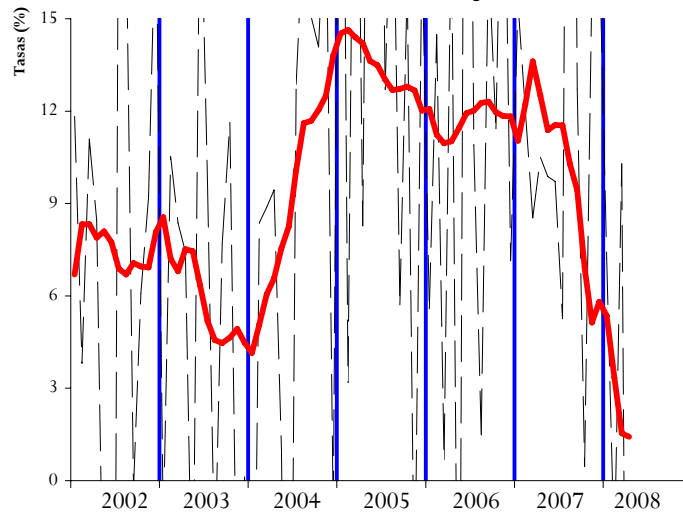
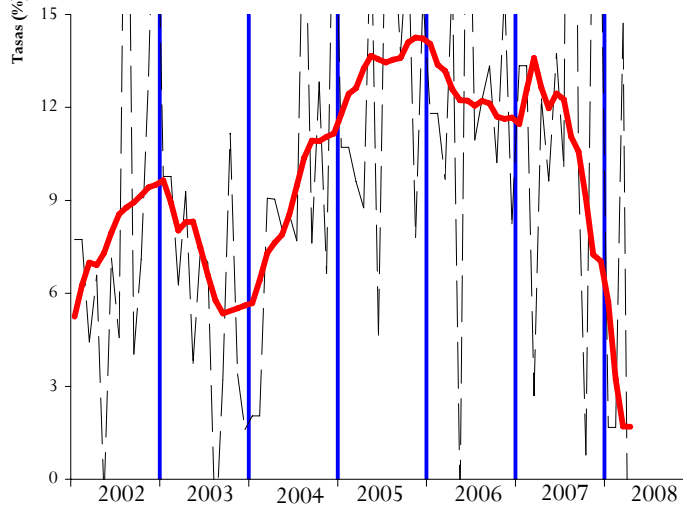
GRÁFICO 2.1 Miles millones € y MM12



GRÁFICO 3.1 Miles millones € y MM12



GRÁFICO 2.2 Tasas anuales y de la MM12

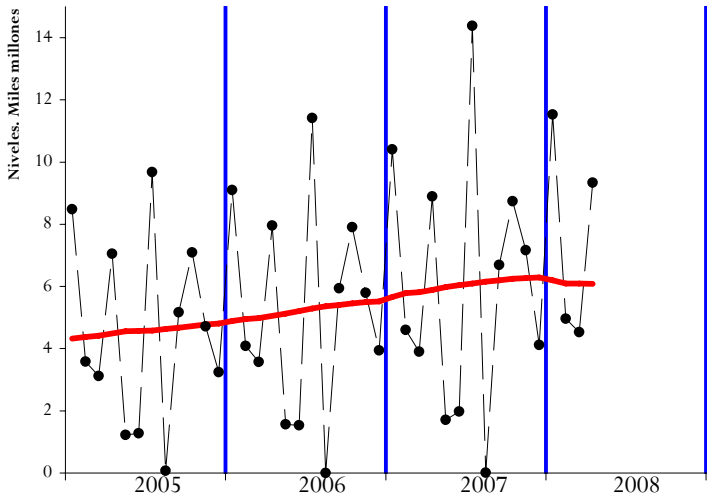

GRÁFICO 3.2 Tasas anuales y de la MM12

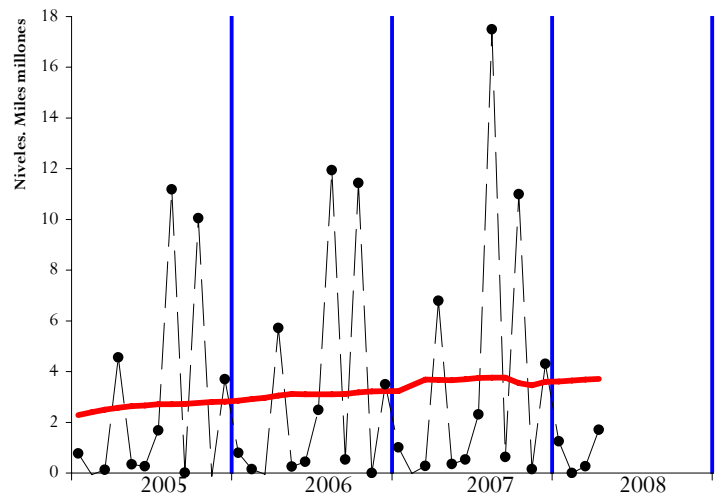

GRÁFICO 2.3 HOMOGÉNEOS: tasa anual y MM12

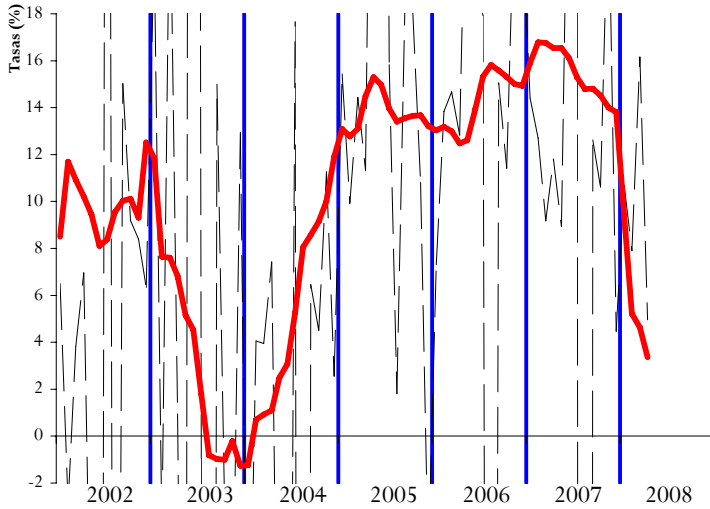

GRÁFICO 3.3 HOMOGÉNEOS: tasa anual y MM12

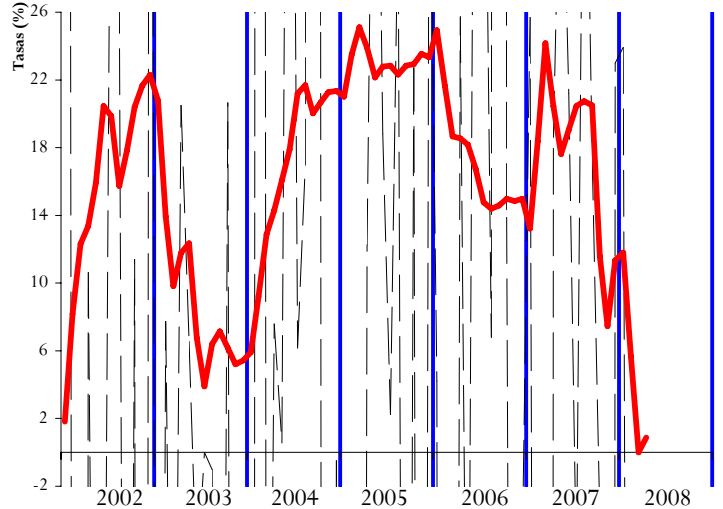

IVA

IMPUESTOS ESPECIALES

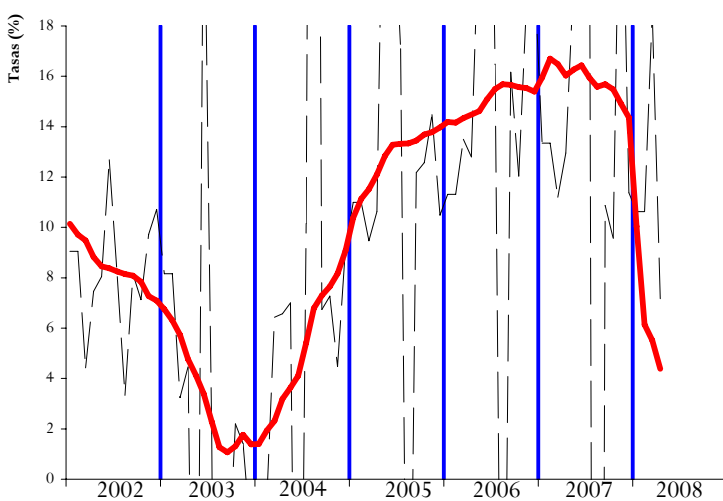
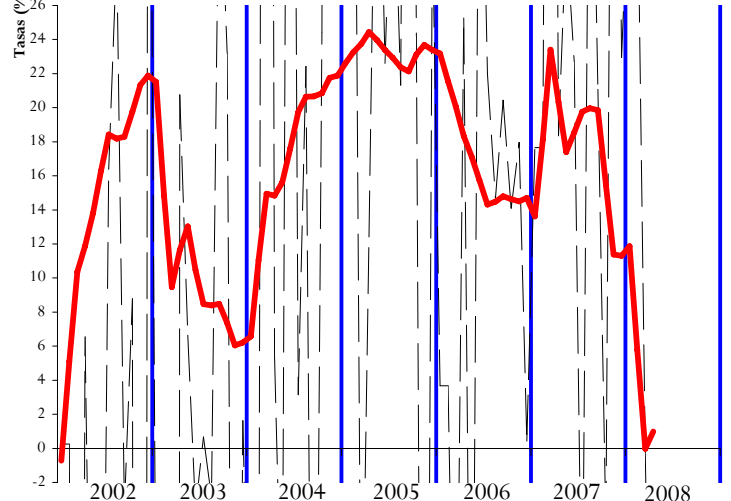
GRÁFICO 4.1 Miles millones € y MM12



GRÁFICO 5.1 Millones € y MM12



GRÁFICO 4.2 Tasas anuales y de la MM12

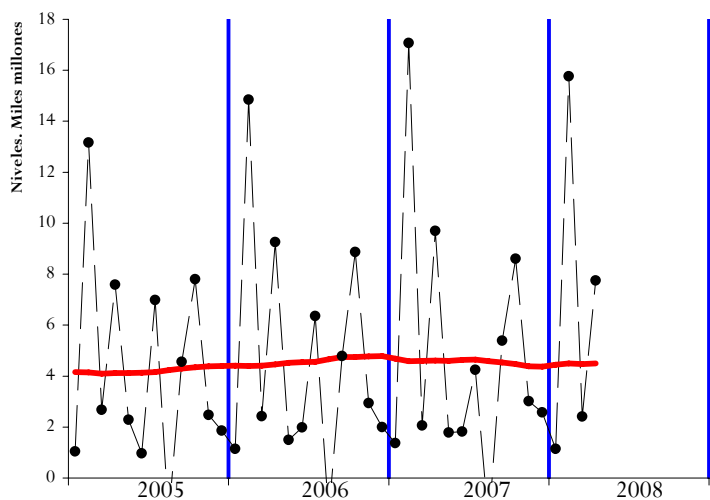

GRÁFICO 5.2 Tasas anuales y de la MM12

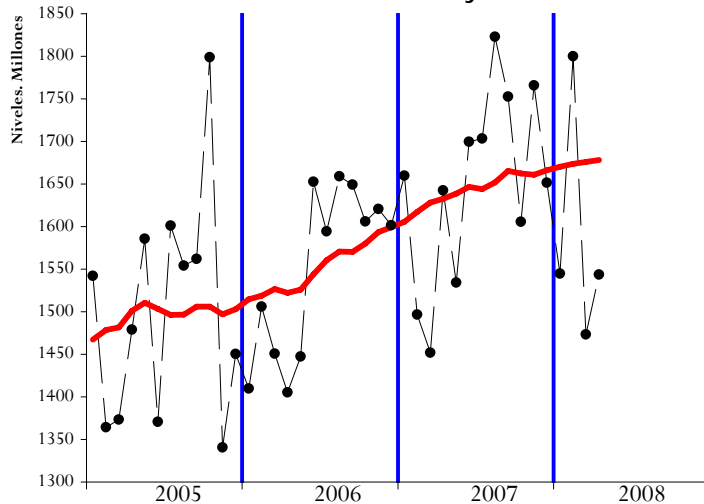

GRÁFICO 4.3 HOMOGÉNEOS: tasa anual y MM12

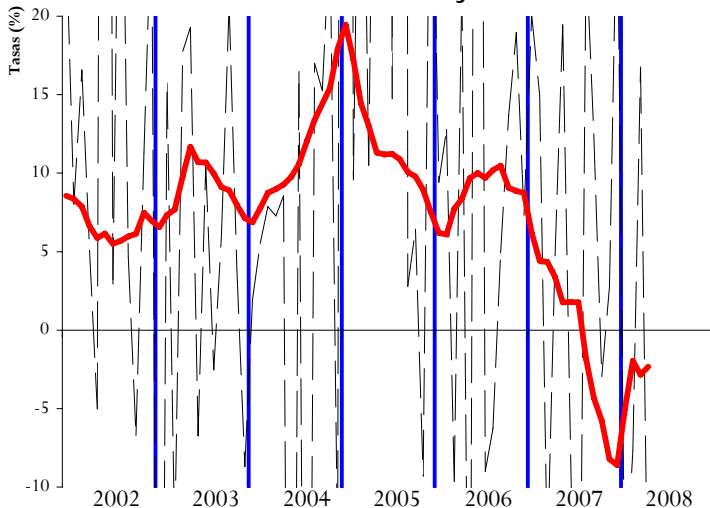

GRÁFICO 5.3 HOMOGÉNEOS: tasa anual y MM12

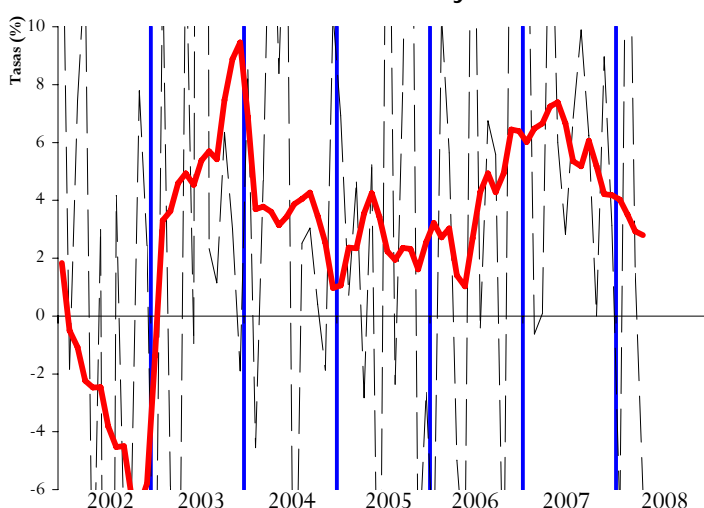

IV. RESUMEN DE CAMBIOS NORMATIVOS

IV. PRINCIPALES MODIFICACIONES NORMATIVAS

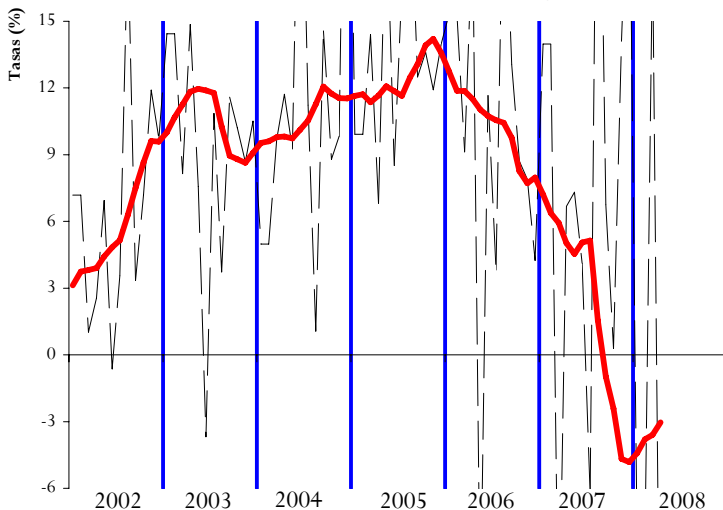
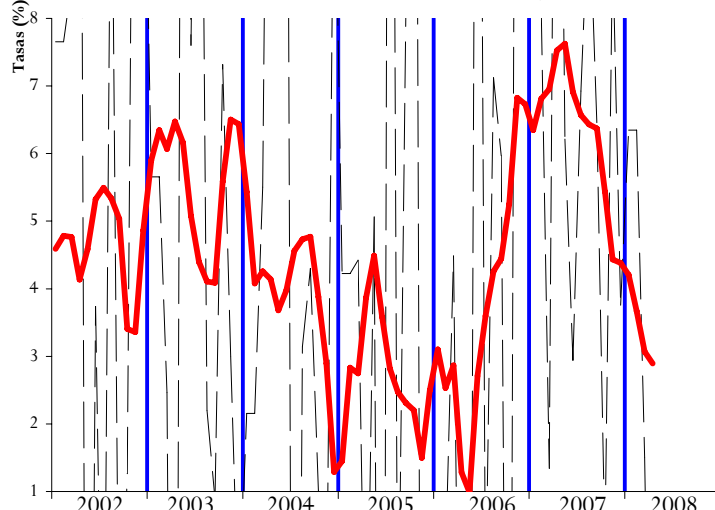
| Concepto | 2007 | 2008 |
|--|--|--|
| <u>RETENCIONES DEL TRABAJO</u> | <ul style="list-style-type: none"> • La Ley 35/2006, de 28 de nov., del IRPF y el RD 1576/2006, de 22 dic., que modifica los pagos a cuenta en materia IRPF, suponen una rebaja en materia de retenciones del trabajo basada principalmente en: <ul style="list-style-type: none"> - Cambios en la tarifa. Se reducen los tramos de cinco a cuatro y el tipo marginal máximo se reduce del 45% al 43%. - Se incrementa la reducción por rendimientos del trabajo. - Aumentan los mínimos personales y familiares, si bien ahora no reducen la base imponible, sino que se les aplica la escala del impuesto y el resultado minora la cuota íntegra. | <ul style="list-style-type: none"> • La Ley 51/2007, de 26 de dic., de PGE para 2008, establece modificaciones en la Ley 35/2006 de IRPF que afectan al cálculo de las retenciones del trabajo: <ul style="list-style-type: none"> - Se deflacta la tarifa en un 2% tanto en su escala estatal como autonómica. - Se actualizan, también un 2%, los importes de los distintos mínimos, por descendientes, por ascendientes y por discapacidad, que integran el mínimo personal y familiar del impuesto. Se elevan también un 2% las cuantías aplicables como reducción del rendimiento neto del trabajo y del rendimiento neto de actividades económicas aplicables a trabajadores autónomos dependientes de un único empresario. • Nueva deducción en la cuota de 400 euros para asalariados y pensionistas, se inicia con una rebaja en las retenciones de junio de 200 euros, y a partir de julio, mes a mes, hasta alcanzar otros 200 euros (RDL 2/2008, de 21 de abril, de medidas de impulso de la activ. econ.). |
| <u>RETENCIONES DEL CAPITAL</u> | <ul style="list-style-type: none"> • Se eleva el tipo de retención del 15% al 18% en concordancia con la tributación de la nueva base del ahorro, y del 20% al 24% en la cesión del derecho a la explotación del derecho de imagen (LEY 35/2006 y RD 1576/2006). | |
| <u>RETENCIONES DE ARRENDAMIENTOS</u> | <ul style="list-style-type: none"> • Se eleva el tipo de retención del 15% al 18% (LEY 35/2006 y RD 1576/2006). | |
| <u>RETENCIONES DE FONDOS DE INVERSIÓN</u> | <ul style="list-style-type: none"> • Se eleva el tipo de retención del 15% al 18% en las ventas de participaciones en fondos de inversión (LEY 35/2006 y RD 1576/2006). | |
| <u>PAGOS FRACCIONADOS IRPF</u> | <ul style="list-style-type: none"> • Se establece una nueva retención del 1% para algunas actividades de empresarios acogidos al método de estimación objetiva, aplicable desde el 21 de abril una vez finalizado el plazo para renunciar a la aplicación del citado método de estimación en 2007, dichas retenciones se pueden deducir del importe a ingresar por el pago fraccionado (RD 439/2007, de 30 mar., por el que se aprueba el Reglamento del IRPF). • Mantenimiento de las cuantías de los módulos aplicables en 2006, con ciertas reducciones para actividades agrícolas, ganaderas y de transporte para paliar la subida del precio del gasóleo (Orden EHA/ 804/2007, de 30 de marzo). | <ul style="list-style-type: none"> • Mantenimiento de las cuantías de los módulos aplicables en 2007, con reducciones en los índices de rendimiento neto para actividades agrícolas y ganaderas afectadas por la elevación de sus costes de producción, y reducción de los signos índices o módulos aplicables a las actividades de transporte para paliar la subida del precio del gasóleo (Orden EHA/ 3462/2007, de 26 de noviembre). • Nueva deducción en la cuota de 400 euros para autónomos que podrán aplicar cuando ingresen los pagos fraccionados (RDL 2/2008, de 21 de abril, de medidas de impulso de la activ. econ.). • Ampliación del plazo de presentación del primer pago fraccionado del año hasta el 5 de mayo (RDL 2/2008, de 21 de abril, de medidas de impulso de la activ. econ.). |
| <u>CUOTA DIFERENCIAL IRPF</u> Según año en que se recauda | <ul style="list-style-type: none"> • Nueva deducción en la cuota de IRPF de 2.500 € por nacimiento o adopción de hijos a partir del 1 de julio de 2007, se puede percibir de forma anticipada y se aplica con cargo al tramo estatal del impuesto (Ley 35/2007, de 15 de noviembre). | <ul style="list-style-type: none"> • Principales modificaciones de la Ley 35/2006 de reforma del IRPF: <ul style="list-style-type: none"> - Cambios en la tarifa. Se reducen los tramos de cinco a cuatro y el tipo marginal máximo se reduce del 45% al 43%. - Se incrementa la reducción por rendimientos del trabajo. - Aumentan los mínimos personales y familiares, si bien ahora no reducen la base imponible, sino que se les aplica la escala del impuesto y el resultado minora la cuota íntegra. - Nueva deducción en la cuota de IRPF de 2.500 € por nacimiento o adopción de hijos. - Se establecen dos bases imponibles una general a la que se aplica la tarifa y otra del ahorro con un tipo fijo del 18%. |
| <u>PARTICIPACIÓN AA.TT.</u> | | |

| Concepto | 2007 | 2008 |
|--|--|---|
| <u>PAGOS FRACCIONADOS IS</u> | <ul style="list-style-type: none"> En la modalidad de pago fraccionado prevista en el apartado 3 del artículo 45 del texto refundido de la LIS, se debe considerar la reducción de los tipos de gravamen de la nueva normativa, en el caso general del 35% al 32,5%, y en el caso de las entidades de reducida dimensión su tipo pasa del 30% al 25% para el tramo de base imponible hasta 120.202,41 €, por el resto de base imponible se reduce el tipo del 35% al 30% (Ley 42/2006, de 28 de dic., de PGE 2007). | <ul style="list-style-type: none"> Continúa la reducción de los tipos de gravamen del 32,5% al 30% para empresas con cifra de negocios superior a 8 M. € que opten por la modalidad de pago fraccionado prevista en el apartado 3 del artículo 45 del texto refundido de la LIS (Ley 51/2007, de 26 de dic., de PGE 2008 y Ley 35/2006, de 28 de nov., del IRPF y modif. parcial del IS, IRNR e IP). Opción en el primer pago fraccionado, vinculante para el resto de pagos del año, de aplicar el cálculo en función de la cuota del periodo impositivo anterior. Si optan por la modalidad en función de la base imponible del periodo, no tendrán en cuenta los efectos fiscales derivados de ajustes contables consecuencia de la primera aplicación del nuevo plan contable. (RDL 2/2008, de 21 de abril, de medidas de impulso de la actividad económica). Se amplía hasta el 5 de mayo el plazo de presentación del primer pago fraccionado (RDL 2/2008, de 21 de abril, medidas de impulso de la activ. econ.). |
| <u>CUOTA DIFERENCIAL IS</u> Según año en que se recauda | <ul style="list-style-type: none"> Se incrementa en cinco puntos el porcentaje aplicable a la deducción para el fomento de las tecnologías de la información y la comunicación, en PYMES (Ley 23/2005, de 18 de nov, de reformas en materia tributaria para el impulso de la productividad). | <ul style="list-style-type: none"> Principales modificaciones de la Ley 35/2006 de reforma del IS: <ul style="list-style-type: none"> Reducción de tipos impositivos, general del 35% al 32,5% y en las entidades de reducida dimensión del 30% al 25% para el tramo de base imponible hasta 120.202,41 €, y del 35% al 30% para el resto de base. Bajan los porcentajes aplicables a deducciones por reinversión de beneficios extraordinarios, actividades exportadoras y actividades de I+D. |
| <u>IMPUESTO SOBRE LA RENTA DE NO RESIDENTES</u> | <ul style="list-style-type: none"> Modificación de tipos impositivos, el tipo general pasa del 25% al 24%, otros tipos se reducen en concordancia con los cambios introducidos en las normas de IRPF e IS y suben para los rendimientos del capital (LEY 35/2006, de 28 de nov., del IRPF y modificación parcial del IS, IRNR e IP). Exención de los dividendos hasta 1.500 € para no residentes de otros Estados miembros de la UE o de países con intercambio de información tributaria (Ley 42/2006, de 28 de dic., de PGE 2007). | |
| <u>IVA</u> | <ul style="list-style-type: none"> Mantenimiento de las cuantías de los módulos aplicables en 2006, con ciertas reducciones para actividades agrícolas, ganaderas y de transporte para paliar la subida del precio del gasóleo (Orden EHA/804/2007, de 30 de marzo). | <ul style="list-style-type: none"> Se crea un nuevo régimen especial de declaración para grupos consolidados (Ley 36/2006, de 29 de nov., de Medidas para la Prevención del Fraude Fiscal), que tiene como características más destacadas: <ul style="list-style-type: none"> Sistema de compensación de saldos resultantes de las autoliquidaciones que deben presentar las entidades del grupo. Opción de aplicar regla especial de determinación de las operaciones intragrupo cuando las destinatarias están sujetas a regla de prorata. Ampliación del concepto de rehabilitación de edificios para facilitar la aplicación del tipo impositivo reducido, el coste de la rehabilitación debe ser superior al 25% del precio del inmueble sin incluir el suelo (RDL 2/2008, de 21 de abril, de medidas de impulso de la activ. econ.). |
| <u>IMPUESTOS ESPECIALES</u> | <ul style="list-style-type: none"> Hidrocarburos: se incrementa un 3% la tarifa aplicable a gasóleos de uso general (Ley 42/2006, de 28 de dic., de PGE para el año 2007). Los profesionales del transporte pueden solicitar la devolución de este incremento (Ley 36/2006, de 29 de nov., de Medidas para la prevención del fraude fiscal y Orden EHA/3929/2006 de 21 de dic.). Devoluciones extraordinarias a agricultores y ganaderos por las cuotas soportadas por el I.E. de Hidrocarburos durante el periodo comprendido entre el 01/10/2005 y el 30/09/2006 (Ley 44/2006 de 29 de diciembre y Orden EHA/276/2007 de 12 de febrero). Tabacos: se incrementan los precios medios de la cajetilla de tabaco en algo más del 10% desde enero. Electricidad: revisión de los precios de la tarifa eléctrica por el RD 1634/2006. | <ul style="list-style-type: none"> Tabacos: se incrementan los precios medios de la cajetilla de tabaco en algo más del 4% desde enero. Hidrocarburos: devoluciones de carácter extraordinario a realizar a agricultores y ganaderos por las cuotas soportadas por el I.E. de Hidrocarburos durante el periodo comprendido entre el 01/10/2006 y el 30/09/2007 (Ley 51/2007, de 26 de dic., de PGE 2008). |
| <u>CAPÍTULO III</u> | <ul style="list-style-type: none"> El tipo de interés legal queda establecido en el 5%, y el de demora en el 6,25% (Ley 42/2006, de 28 de dic., de PGE para el año 2007). | <ul style="list-style-type: none"> Tasas: suben un 2%, con carácter general, los tipos de las cuantías fijas, un 1% la tasa por reserva del dominio público radioeléctrico, un 10% la de seguridad aeroportuaria y se mantienen las de juegos de suerte, envite o azar (Ley 51/2007, de 26 de dic., de PGE 2008). Interés legal 5,5% y de demora 7% (Ley 51/2007, de 26 de dic., de PGE 2008). |

V. NOTAS EXPLICATIVAS Y FUENTES

Este Informe Mensual de Recaudación Tributaria (IMRT) recoge el nivel y la evolución mensual de los **ingresos tributarios que gestiona la AEAT** por cuenta del Estado, las CCAA y las CCLL del Territorio de Régimen Fiscal Común.

1. Medida de ingresos en términos de caja¹.

Los ingresos tributarios del IMRT se presentan **en términos de caja** y se expresan, salvo indicación en contrario, **en términos líquidos**, es decir, como diferencia entre los ingresos brutos y las devoluciones realizadas. Ello explica que los ingresos tributarios puedan presentar en algunos meses valores negativos.

Los ingresos tributarios también se pueden presentar **en términos de derechos reconocidos**, como se hace en el *Informe Anual de Recaudación Tributaria*, accesible en la sección estadística de la web de la AEAT. A diferencia de los ingresos tributarios en términos de caja, los derechos reconocidos excluyen los ingresos de ejercicios cerrados e incluyen los derechos del ejercicio pendientes de cobro.

Ambas medidas de los ingresos tributarios, caja y derechos reconocidos, se atienen a la Instrucción de Contabilidad de 1991 de la Intervención General de la Administración del Estado (IGAE). Su fuente de información son las aplicaciones informáticas que integran el Sistema de Información Contable de la AEAT.

Las cifras de recaudación mensual de los impuestos reflejadas en el presente informe pueden registrar pequeñas diferencias con las publicadas por la I.G.A.E. debido a los distintos criterios de asignación a conceptos de los importes pendientes de aplicar a Presupuesto en la fecha de elaboración de los informes. Estas diferencias desaparecen en los datos acumulados de diciembre.

Para mejorar su presentación, las tasas que aparecen en los cuadros estadísticos se someten a algunas restricciones. Así, se invierte el signo de la tasa de disminución (o aumento) de la cuota diferencial neta negativa de IRPF o del IVA neto, con el fin de indicar con mayor claridad su mejoría (o deterioro). Por otro lado, se omite el porcentaje en casos de indefinición (se comparan valores positivos con valores negativos) e indeterminación (cuando alguna de las cantidades comparadas o todas ellas son iguales a cero) o cuando el incremento o disminución es exorbitante debido a la escasa cuantía de algunas de las magnitudes relacionadas.

2. Ámbito del Presupuesto de Ingresos no Financieros.

El **ámbito presupuestario** de los ingresos tributarios gestionados por la AEAT abarca:

- los impuestos sobre la renta de las personas físicas, de las sociedades y de los no residentes, así como otros impuestos directos incluidos en el capítulo I, salvo las cuotas por derechos pasivos;
- el impuesto sobre el valor añadido, los impuestos especiales y otros impuestos indirectos recogidos en el capítulo II;

¹ Ver IEF (2003), *La medida de los ingresos públicos en la Agencia Tributaria: Caja, Derechos Reconocidos y Devengo económico*. Papeles de Trabajo 20/2003. Accesible en la web del Instituto de Estudios Fiscales.

- las tasas y otros ingresos tributarios del capítulo III gestionadas por la AEAT, incluyendo los recargos, intereses y sanciones.

La evolución mensual y anual de los Ingresos No Financieros del Estado (INF), que abarcan los capítulos I a VII del Presupuesto de Ingresos, puede consultarse en las publicaciones de la IGAE accesibles en su web.

Los ingresos gestionados por la AEAT representaron en 2005 el 92,4 por ciento de los INF del Estado, antes de descontar la participación de las AATT.

3. Conexión con el Sistema de Autoliquidaciones de la AEAT. Clasificaciones de los ingresos.

El procedimiento de gestión de los impuestos de la AEAT tiene como núcleo básico un sistema de declaraciones-autoliquidaciones. Este sistema supone que los contribuyentes obligados a declarar según la normativa de cada uno de los impuestos deben determinar la deuda tributaria (autoliquidación) al mismo tiempo que presentan una declaración-autoliquidación en la que consta el código del modelo de declaración, el período de devengo, la identificación del contribuyente y el resultado de la liquidación que el propio contribuyente calcula a partir de los datos económicos y personales declarados.

Cada autoliquidación tiene asignado un modelo diferente de acuerdo al tipo de impuesto y al tipo de contribuyente del que se trate. Por su parte, el Sistema de Información Contable de la AEAT asocia cada modelo o grupo de modelos a una clave presupuestaria. Esta equivalencia entre modelos de declaración y conceptos presupuestarios permite asociar las corrientes recaudatorias con categorías relevantes de contribuyentes (AAPP, Grandes Empresas, PYMES, Grupos fiscales y otras) y, en última instancia, con los flujos económicos que han dado lugar a la obligación tributaria.

En el IMRT las corrientes recaudatorias se presentan en la mayor parte de los cuadros desglosadas por conceptos (agrupaciones de claves presupuestarias) del Presupuesto de Ingresos, como también se hace en las publicaciones de la IGAE, pero, a diferencia de éstas, también es posible encontrarlas desglosadas por modelos y por categorías de contribuyentes. Ejemplos de estos desgloses se pueden encontrar en:

- Los Cuadros 2.4 y 3.3 de Ingresos brutos en los que las retenciones del trabajo se clasifican según la naturaleza del retenedor en AAPP, Grandes Empresas y PYMES;
- el Cuadro de Ingresos trimestrales en términos de devengo, incluido en el informe de los meses de febrero, abril, agosto y octubre, en el que los ingresos se detallan por modelos; o
- el Cuadro de análisis de los pagos a cuenta de Sociedades, en los informes de abril, octubre y noviembre, en el cual los ingresos se presentan desagregados por tipo de contribuyente.

4. Sistema de Financiación Territorial.

La **participación de las CCAA y las CCLL** en los ingresos tributarios gestionados por la AEAT ascendía en 2007 al 27,1 por ciento y se hace efectiva con:

- entregas a cuenta del rendimiento definitivo de los tributos cedidos, distribuidas en 12 pagos mensuales iguales,
- una liquidación definitiva del año T-2 que se hace efectiva en el mes de octubre del año T, y
- desde 2005, con anticipos pagados en noviembre y diciembre del año T a cuenta de la liquidación definitiva del año T+2.

5. Ingresos tributarios homogéneos.

Los ingresos tributarios homogéneos se obtienen aplicando a los ingresos de un periodo y del mismo periodo del año anterior (meses T y T-12) las correcciones necesarias para mantener la comparabilidad interanual en el caso de perturbaciones producidas por:

- a) Retrasos en los ingresos de grandes retenedores, como los registrados frecuentemente en las retenciones sobre rentas del trabajo practicadas por algunas AAPP;
- b) Cambios en los periodos de vencimiento de la Deuda Pública y en la distribución de las correspondientes retenciones de capital entre los diversos impuestos sobre la renta;
- c) Cambios en la mecánica liquidatoria de los impuestos, como la registrada en 2005 en la liquidación del IVA por operaciones asimiladas a la importación;
- d) Introducciones y desapariciones de impuestos, como la provocada en 2002 por la cesión a las CCAA del Impuesto Especial sobre Determinados Medios de Transporte;
- e) Cambios en el ritmo de realización de las devoluciones medidos como adelantos o retrasos de las devoluciones respecto a una campaña considerada normal o tipo.

Las perturbaciones de los grupos c y d están documentadas en el apartado IV de resumen de cambios normativos. La introducción de los ajustes necesarios para corregir las cuatro primeras permiten obtener la cifra de Ingresos Brutos homogéneos. El ajuste de la quinta distorsión sirve para determinar el nivel de Ingresos homogéneos (netos de devoluciones).

6. Serie trimestral de impuestos devengados.

Los impuestos devengados gestionados por la AEAT se calculan **principalmente** por agregación de los modelos de declaración-autoliquidación y son consistentes, en su evolución temporal, con las rentas, ventas, consumos y beneficios declarados en los modelos.

Las declaraciones-autoliquidaciones en las que está basado el cálculo de los impuestos devengados se clasifican en tres tipos según el signo resultado de la liquidación y de la modalidad de pago o devolución. Si el resultado es negativo o cero, da lugar a una autoliquidación con clave N (Negativa) sin que genere derecho a una devolución. Si el resultado es a favor del contribuyente, puede dejarse a compensar con resultados positivos de periodos posteriores (clave C), dar lugar a una solicitud de devolución (S) o a una renuncia a la devolución (R). Finalmente, si el resultado es a favor de la Hacienda Pública, puede dar lugar a un ingreso (I), una solicitud de aplazamiento (A), un reconocimiento de deuda con solicitud de compensación (P) o una imposibilidad de pago (M). Además, hay que añadir las claves definidas en modalidades de pago específicas, como son las de la Cuenta Corriente Tributaria (clave G para ingresos y V para solicitudes de devolución) y la de los ingresos realizados en formalización por el Estado a través de autoliquidaciones virtuales (clave F).

La forma de elaboración de los impuestos devengados es la siguiente. Para cada modelo de declaración se suman los importes correspondientes a las claves de ingreso (incluidos los de la cuenta corriente tributaria), aplazamiento, reconocimiento de deuda con solicitud de compensación, imposibilidad de pago y formalización. De esta forma se obtienen los impuestos devengados brutos. A éstos se les restan los importes con clave de solicitud de devolución (incluidas las de la cuenta corriente tributaria y minoradas por las renunciaciones) y se obtienen los impuestos devengados netos.

En los informes mensuales de febrero, abril, agosto y octubre se publica un cuadro adicional que analiza los ingresos trimestrales en términos de devengo. Estos ingresos abarcan la totalidad de los impuestos devengados salvo las cuotas diferenciales de los impuestos sobre la renta que se devengan en el ejercicio y se liquidan en el ejercicio siguiente. La fuente de información son las declaraciones-autoliquidaciones, salvo para los datos del último trimestre que son estimaciones basadas en los datos de caja.

7. Representaciones gráficas.

Las representaciones gráficas que figuran en el apartado III responden al siguiente esquema:

- Un primer gráfico en el que se representan, en trazo discontinuo, los ingresos tributarios en millones de euros/mes de los últimos cuatro años. En trazo continuo se muestra la media móvil centrada de dichos ingresos.
- Una segunda figura que contiene, en trazo discontinuo, las tasas de variación anual de los ingresos tributarios en los últimos 7 años. En trazo continuo se ofrece la tasa de variación anual de la media móvil centrada de dichos ingresos.
- Un tercer bloque en el que se incluyen, en trazo discontinuo, las tasas de variación anual de los ingresos tributarios homogéneos en los últimos 7 años. En trazo continuo se ofrece la tasa de variación anual de la media móvil centrada de dichos ingresos.

La presentación de los gráficos siguiendo este esquema se justifica por las peculiaridades de las series de ingresos tributarios que se caracterizan por una elevada estacionalidad derivada principalmente de:

- la periodicidad trimestral de las declaraciones e ingresos de las PYMES por IVA y retenciones sobre rentas del trabajo y de los pagos a cuenta de las empresas personales;
- la particular periodicidad de los pagos a cuenta de Sociedades, ingresados en abril, octubre y diciembre;
- la concentración en dos o tres meses del año de los ingresos por cuota diferencial positiva del IRPF y del Impuesto de Sociedades; y,
- el patrón temporal de las devoluciones realizadas.

Todos estos factores provocan que gran parte de la recaudación anual se acumule en determinados meses. El primero de los gráficos, en el que se presentan los ingresos tributarios en millones de euros, permite ver la diferencia de recaudación entre los distintos meses. En 2007 esa diferencia osciló entre los 5.835 millones € de mayo y los 30.603 millones € de octubre. En comparación con la media móvil anual que figura también en dicho gráfico, se puede evaluar la importancia de cada uno de los meses.

La elevada estacionalidad también impide suavizar las tasas de variación interanual con técnicas en las que se da igual importancia a las tasas de todos los meses. Este tipo de técnicas son las que se emplean, por ejemplo, en el informe mensual de *Ventas, Empleo y Salarios en las Grandes Empresas* (accesible en la sección estadística de la web de la AEAT). A diferencia de éste, el procedimiento adoptado en este IMRT consiste en suavizar primero las series de nivel de los ingresos mensuales (originales u homogéneos) con una media móvil de 12 términos centrada y emplear la tasa anual de esta media móvil como tasa anual suavizada.

Este procedimiento exige previsiones de los ingresos a un horizonte de 6 meses que se obtienen mediante el programa Tramo-SEATS de previsión univariante y teniendo en cuenta las previsiones de cierre del ejercicio. El programa citado, que difunde gratuitamente el Banco de España, es particularmente apropiado para las series de ingresos públicos dada la variedad de *intervenciones* que permite.

8. Ingresos por Delegaciones y Servicios Centrales.

Los ingresos tributarios se presentan en este IMRT (Cuadros 4.1 y 4.2) distribuidos en las 56 Delegaciones, agrupadas cuando procede en Delegaciones Especiales, y los Servicios Centrales.

Como la asignación de contribuyentes a Delegaciones depende del domicilio fiscal, la magnitud recaudatoria de una Delegación no representa necesariamente la magnitud fiscal del territorio de la misma. En 2007 el 41% de los ingresos tributarios correspondían a la Delegación de Madrid, donde tienen su domicilio fiscal un gran número de grandes empresas y retenedores.

Tampoco la variación anual, del mes o acumulada, de los ingresos tributarios gestionados por una Delegación representa necesariamente el dinamismo fiscal o recaudatorio del territorio. A los cinco factores de heterogeneidad destacados anteriormente, se unen en las Delegaciones las perturbaciones causadas por el

cambio en el domicilio fiscal de una gran empresa, contribuyente o retenedor o por los procesos de fusión y absorción de empresas y de creación de grupos fiscales.

Además, los cambios en la mecánica liquidatoria pueden afectar con más intensidad a algunas Delegaciones, como ocurrió en 2005 con las Delegaciones donde se liquidaba el modelo de importaciones y operaciones asimiladas, que, desde abril, dejó de tener importancia recaudatoria.

9. Otras informaciones periódicas.

Junto con el contenido habitual, en algunos meses la información se amplía para recoger análisis más detallados de determinados ingresos. Está previsto publicar cuadros adicionales sobre:

(1) Ingresos en términos de devengo, en los informes de los meses de febrero(A-1), abril(A-3), agosto(A-9) y octubre(A-13);

(2) Pagos a cuenta del Imp. de Sociedades, en los informes de abril(A-2), octubre(A-12) y diciembre(A-15);

(3) Cuota diferencial del IRPF, en los informes de mayo(A-4), junio(A-5), julio(A-6), agosto(A-7), septiembre(A-10), octubre(A-11) y noviembre(A-14);

(4) Cuota diferencial del Imp. de Sociedades, en el informe de agosto(A-8).

10. Calendario de publicación.

Las fechas previstas de publicación del informe mensual en la web de la A.E.A.T. durante 2008 son las siguientes:

| | |
|-----------------------|-------------------------------|
| 27 de febrero..... | informe de diciembre de 2007 |
| 27 de febrero..... | informe de enero de 2008 |
| 27 de marzo..... | informe de febrero de 2008 |
| 24 de abril..... | informe de marzo de 2008 |
| 27 de mayo | informe de abril de 2008 |
| 24 de junio | informe de mayo de 2008 |
| 22 de julio | informe de junio de 2008 |
| 29 de agosto..... | informe de julio de 2008 |
| 29 de septiembre..... | informe de agosto de 2008 |
| 28 de octubre..... | informe de septiembre de 2008 |
| 25 de noviembre..... | informe de octubre de 2008 |
| 23 de diciembre..... | informe de noviembre de 2008 |