



Agencia Tributaria

**INFORME MENSUAL
DE RECAUDACION
TRIBUTARIA**

Enero 2008

INDICE

Pág.

| | |
|---|--------------|
| I. EVOLUCIÓN DE LOS INGRESOS TRIBUTARIOS..... | 1 |
| 1. Principales Resultados..... | 1 |
| Gráfico R1. Ingresos tributarios homogéneos: tasa anual y MM12..... | 1 |
| Gráfico R2. Ingresos tributarios y Demanda interna..... | 1 |
| 2. Evolución de los principales conceptos..... | 2 |
| Cuadro R1. Evolución de los ingresos (totales y homogéneos) y devoluciones por figuras.. | 2 |
| II. CUADROS ESTADÍSTICOS..... | 1 |
| 1. Ingresos tributarios por conceptos y distribución entre Administraciones..... | 2 |
| Cuadro 1.1. Resumen. Mes y acumulado..... | 2 |
| Cuadro 1.2. Evolución. Mes y acumulado..... | 3 |
| Cuadro 1.3. Detalle. Mes..... | 4 |
| Cuadro 1.4. Detalle. Acumulado..... | 5 |
| 2. Devoluciones, Participación de las AATT y otras minoraciones. Ingresos brutos..... | 6 |
| Cuadro 2.1. Devoluciones, Partic. de las AATT y otras minoraciones. Mes y acumulado..... | 6 |
| Cuadro 2.2. Devoluciones. Evolución..... | 7 |
| Cuadro 2.3. Participación de las AATT y otras minoraciones. Evolución..... | 8 |
| Cuadro 2.4. Ingresos brutos. Mes y acumulado..... | 9 |
| 3. Ingresos tributarios homogéneos..... | 10 |
| Cuadro 3.1. Resumen. Mes y acumulado..... | 10 |
| Cuadro 3.2. Evolución..... | 11 |
| Cuadro 3.3. Ingresos brutos homogéneos. Mes y acumulado..... | 12 |
| 4. Ingresos tributarios por conceptos y Centros gestores..... | 13 |
| Cuadro 4.1. Mes..... | 13-18 |
| Cuadro 4.2. Acumulado (salvo enero)..... | 19-24 |
| III. GRÁFICOS..... | 1 |
| 1. Ingresos Tributarios. Millones de euros, tasa anual y tasa anual homogénea con MM12.. | 2 |
| 2. IRPF y Sociedades. Millones de euros, tasa anual y tasa anual homogénea con MM12.... | 3 |
| 3. IVA e II. Especiales. Millones de euros, tasa anual y tasa anual homogénea con MM12... | 4 |

| | |
|---|-----|
| IV. RESUMEN DE CAMBIOS NORMATIVOS | 1-3 |
| V. NOTAS EXPLICATIVAS Y FUENTES | 1 |
| 1. Medida de los ingresos en términos de caja..... | 2 |
| 2. Ámbito del Presupuesto de Ingresos No Financieros..... | 2 |
| 3. Conexión con el Sistema de Autoliquidaciones de la AEAT. Clasificaciones de los ingresos.. | 3 |
| 4. Sistema de Financiación Territorial..... | 3 |
| 5. Ingresos tributarios homogéneos..... | 4 |
| 6. Serie trimestral de impuestos devengados..... | 4 |
| 7. Representaciones gráficas..... | 5 |
| 8. Ingresos por Delegaciones y Servicios Centrales..... | 6 |
| 9. Otras informaciones periódicas..... | 7 |

I. EVOLUCIÓN DE LOS INGRESOS TRIBUTARIOS

1. Principales resultados.

Los **ingresos tributarios totales** aumentan un **7,2%** en enero (**6,7% en términos homogéneos**, Cuadros R1, 1.1, 1.2, 3.1 y 3.2; Gráfico R2). La desigual evolución que registraban en 2007 los impuestos directos e indirectos (acelerada los primeros, atenuada los segundos) continúa este mes, que recoge los últimos devengos de retenciones afectados por la reforma fiscal.

En concreto, los **ingresos brutos de los impuestos sobre la renta** (IRPF, Sociedades e IRNR) crecen un **12,7%**, impulsados por las retenciones de trabajo de las AA.PP. (28,6%, por el traslado a enero de devengos de noviembre y el impacto sobre el mes del nuevo sistema de retribución de los empleados públicos), las retenciones de capital (67,2% en tasa homogénea, por el pago en enero de dividendos de Grandes Empresas — a residentes y a no residentes — y el incremento de los intereses bancarios), y el devengo trimestral de las retenciones de arrendamientos (30,8%, por la subida en un 20% de su tipo).

De todos los subconceptos de la imposición directa, sólo las retenciones de trabajo de PYMES y las retenciones sobre fondos de inversión muestran pérdidas de ritmo significativas en enero. El devengo trimestral de las primeras crece un 3,7%, cerca de 3 puntos porcentuales menos que en el trimestre anterior, lo que apunta que son las PYMES (y, dentro de ellas, las relacionadas con servicios inmobiliarios) las que acusan la desaceleración de la actividad con mayor intensidad. En lo que respecta a las retenciones sobre fondos de inversión, su descenso en un -24,9% es consecuencia de la comparación con un enero de 2007 (devengos de diciembre 2006) afectado por la realización anticipada de plusvalías antes de la entrada en vigor de la subida del tipo de retención con la reforma.

Frente al dinamismo de los directos, los **impuestos indirectos** ofrecen un panorama contractivo (**en términos brutos, descienden un -6,5%**), si bien es preciso destacar que, **en el caso del IVA por operaciones interiores, el dato (-10,6%) no es significativo** porque el plazo de presentación finalizó el 30 de enero y la mayor parte de los ingresos se traslada a febrero. Además del IVA por operaciones interiores, son tres los conceptos que explican el descenso de la imposición indirecta en enero: la marcha de las importaciones no UE no energéticas es la causa de las tasas negativas registradas por el IVA Importación (-2,6%) y el Tráfico exterior (-2,9%), y la comparación con un dato de enero 2007 afectado por el acaparamiento previo a la subida de precios del tabaco justifica la caída (transitoria, ya que se recuperará en febrero tras el aumento de precios de este año) de la recaudación del I.E. sobre Labores de Tabaco en un -19,4%.

Gráfico R1 IT HOMOGÉNEOS: tasa anual y MM12



Gráfico R2. ING. TRIBUTARIOS Y DEMANDA INTERNA (tasas de variación)



El incremento de los ingresos tributarios brutos un 8,4% en enero se ha visto amortiguado por un dinamismo mayor de las **devoluciones**, que crecen un **32,8%** debido a la deducción por nacimiento (81 millones en el mes, 0 en 2007) y a las devoluciones de IVA (31,7%).

2. Evolución de los principales conceptos

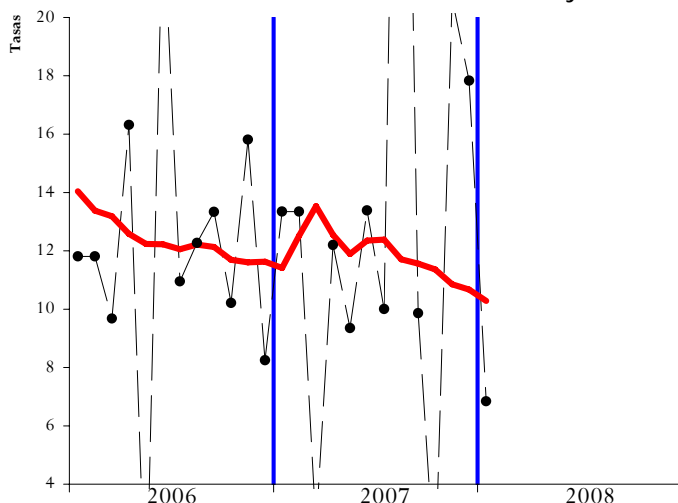
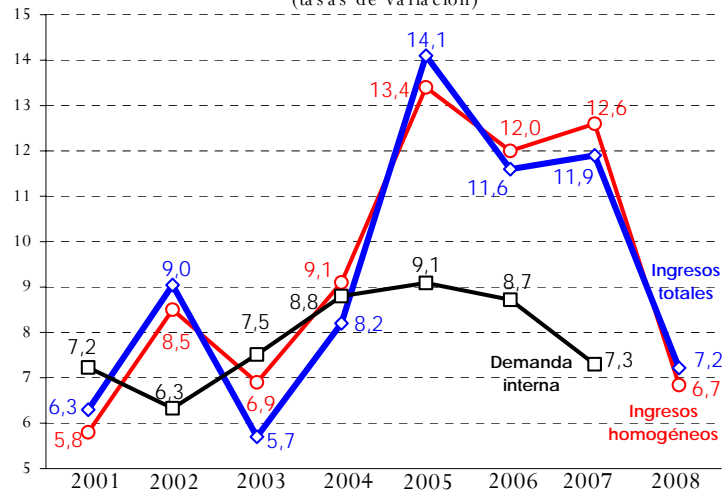
- Los **ingresos tributarios totales** ascienden en enero a **16.476 millones de euros** (el 7,7% del total anual), con un aumento del **7,2%**.
- El **IRPF** registra un crecimiento del **10,7%** (**10,0% homogéneo**, Gráfico 2.1), por el impulso de las retenciones de trabajo (8,7%), las de capital (68,8%) y las de arrendamientos (30,8%), en parte compensado por las mayores devoluciones por deducción anticipada por nacimiento de hijos (de los 98 millones de mayores devoluciones de IRPF respecto a enero de 2007, 81 millones corresponden al Plan CUNA). Desglosando por sujeto retenedor, las retenciones de trabajo de Grandes Empresas crecen un **8,0%**, las de AA.PP. un **15,3%** homogéneo (por la modificación del régimen de las pagas extra de los funcionarios), y las retenciones de PYMES un **3,7%** frente al 6,6% del trimestre anterior, desaceleración que se debe a la incidencia de la menor actividad sobre el empleo y los salarios de este colectivo y a los ajustes en el tipo de retención a cierre del año.
- Los ingresos por el impuesto de **Sociedades** aumentan en enero un **23,9%** principalmente por las mayores retenciones de capital y arrendamientos, aunque también los ingresos extemporáneos por pagos fraccionados y cuota diferencial bruta han evolucionado a tasas elevadas. Corrigiendo el fuerte ingreso por retenciones de Deuda Pública (que se compensará en febrero con devoluciones), la recaudación de **Sociedades en términos homogéneos** eleva su crecimiento al **43,2%** (Gráfico 3.1), si bien esta tasa no es significativa porque los ingresos del primer trimestre del año de Sociedades representan en torno al 3% del total anual.

CUADRO R1. EVOLUCION DE INGRESOS (totales y homogéneos) Y DEVOLUCIONES POR FIGURAS

Tasas de variación anual

| | 2006 | 2007 | 2008* | II.06 | III.06 | IV.06 | I.07 | II.07 | III.07 | IV.07 | I.08* |
|--|-------------|-------------|-------------|-------------|-------------|-------------|-------------|-------------|-------------|-------------|-------------|
| Ingresos tributarios totales | 11,6 | 11,9 | 7,2 | 15,7 | 10,0 | 12,7 | 12,5 | 10,3 | 17,4 | 7,4 | 7,2 |
| · I. Renta de las Personas Físicas | 14,8 | 15,6 | 10,7 | 15,6 | 16,3 | 17,2 | 12,9 | 13,8 | 21,5 | 13,5 | 10,7 |
| · I. Sociedades | 14,5 | 20,5 | 23,9 | 24,4 | 16,2 | 9,6 | 40,7 | 19,6 | 36,6 | 3,5 | 23,9 |
| · I. sobre el Valor Añadido | 9,6 | 2,2 | -16,2 | 17,5 | -3,1 | 13,8 | 11,4 | 4,4 | -19,1 | 2,8 | -16,2 |
| · I. Especiales | 3,2 | 6,4 | -6,9 | 1,6 | 3,9 | 5,2 | 5,5 | 8,2 | 7,7 | 4,0 | -6,9 |
| · Resto ingresos | 9,1 | 24,5 | 10,1 | 15,4 | -0,6 | 10,3 | 25,8 | 1,4 | 48,2 | 26,5 | 10,1 |
| Devoluciones | 16,4 | 17,5 | 32,8 | 8,1 | 20,5 | 15,2 | 16,3 | 14,8 | 23,4 | 12,9 | 32,8 |
| · I. Renta de las Personas Físicas | 3,8 | 8,7 | 54,3 | 6,6 | 7,2 | -10,6 | 8,4 | 10,0 | -2,0 | 37,0 | 54,3 |
| · I. Sociedades | 34,2 | -0,4 | 14,1 | -14,4 | 9,5 | 49,0 | 0,2 | 6,6 | 11,8 | -3,4 | 14,1 |
| · I. sobre el Valor Añadido | 19,7 | 24,8 | 31,7 | 9,8 | 28,8 | 6,4 | 23,6 | 18,0 | 32,8 | 19,5 | 31,7 |
| · I. Especiales | 62,6 | -8,5 | 157,1 | 113,1 | -53,0 | 149,3 | -26,0 | 95,3 | 73,4 | -53,8 | 157,1 |
| · Resto ingresos | 3,6 | 20,2 | -6,0 | -10,8 | -4,4 | 16,9 | 21,1 | 15,0 | 26,3 | 10,8 | -6,0 |
| Ingresos tributarios homogéneos | 12,0 | 12,6 | 6,7 | 14,5 | 12,0 | 10,9 | 11,3 | 12,0 | 18,7 | 8,6 | 6,7 |
| · I. Renta de las Personas Físicas | 15,4 | 16,2 | 10,0 | 17,9 | 16,7 | 15,9 | 12,9 | 15,9 | 19,8 | 15,9 | 10,0 |
| · I. Sociedades | 14,2 | 19,8 | 43,2 | 22,8 | 15,8 | 10,4 | 29,5 | 19,1 | 36,8 | 2,6 | 43,2 |
| · I. sobre el Valor Añadido | 10,6 | 5,0 | -16,7 | 12,5 | 5,2 | 7,9 | 10,1 | 6,0 | -6,9 | 6,0 | -16,7 |
| · I. Especiales | 3,2 | 6,6 | -6,6 | 1,8 | 4,1 | 5,5 | 5,9 | 8,6 | 7,7 | 4,4 | -6,6 |
| · Resto ingresos | 7,5 | 19,9 | 10,2 | 15,6 | -0,7 | 5,2 | 13,5 | 10,9 | 34,0 | 21,0 | 10,2 |

*Tasas calculadas para el periodo del trimestre o año del que existe información

- La recaudación de **IVA** desciende un **-16,9%** (**-17,4% homogéneo**, Gráfico 4.1). Tampoco esta variación es significativa por el traslado de la mayor parte de los ingresos a febrero al finalizar el plazo de presentación de la declaración el 30 de enero. Sólo admiten ser sometidos a análisis en enero los ingresos por IVA Importación, que caen un -2,6% por la evolución contractiva de las importaciones de terceros sin energía. Por su parte, las devoluciones de IVA crecen un 31,7%, con especial impulso de las de IVA mensual.
- Los ingresos por **Impuestos Especiales** descienden en enero un **-6,9%** (**-6,6% homogéneo**, Gráfico 5.1) exclusivamente por la caída en la recaudación del **I.E. sobre el Tabaco (-19,4%)** que se produce por la comparación con un enero de 2007 afectado por acaparamientos. Se trata, en consecuencia, de un descenso transitorio que se recuperará en febrero. Por su parte, el **I.E. sobre Hidrocarburos** muestra atonía (**-0,3%**) por el efecto sobre el consumo del encarecimiento de los carburantes en los últimos meses, mientras que las subidas de la tarifa eléctrica impulsan el **I.E. sobre Electricidad (12,6%)**.
- Del resto de los ingresos, destacan las evoluciones positivas del **IRNR (16,1%**, por la buena marcha de los dividendos) y las **Tasas y otros ingresos (13,1%)**, que permiten compensar las trayectorias decrecientes del **Tráfico Exterior (-2,9%**, en línea con las importaciones de terceros) y el **Impuesto sobre Primas de Seguros (1,7%)**.
- Las **devoluciones totales** realizadas en enero ascienden a **951 millones de euros**, un **32,8%** más que en el mismo periodo de 2007, concentrándose los principales incrementos en las devoluciones de IVA (31,7%) y los 81 millones de prestación económica de pago único por nacimiento o adopción (Plan CUNA), a los que habría que añadir otros 14 de prestaciones no contributivas.

II. CUADROS ESTADÍSTICOS

1. INGRESOS TRIBUTARIOS POR CONCEPTOS Y DISTRIBUCIÓN ENTRE ADMINISTRACIONES

Cuadro 1.1
RESUMEN. MES Y ACUMULADO
(En millones de euros)

| PERIODO: MES DE ENERO | AÑO 2008 | | | AÑO 2007 | | | % 08/07 | |
|--|---------------|--------------|---------------|---------------|--------------|---------------|--------------|--------------|
| | Estado | AA.TT. | Total | Estado | AA.TT. | Total | Estado | Total |
| CAP. I - IMPUESTOS DIRECTOS | | | | | | | | |
| I. Renta de las Personas Físicas | 9.553 | 1.974 | 11.526 | 8.735 | 1.678 | 10.413 | 9,4 | 10,7 |
| I. Sociedades | 1.247 | | 1.247 | 1.006 | | 1.006 | 23,9 | 23,9 |
| I. Renta de no Residentes | 672 | | 672 | 578 | | 578 | 16,1 | 16,1 |
| Resto Capítulo I | 11 | | 11 | 8 | | 8 | 38,0 | 38,0 |
| TOTAL CAPÍTULO I | 11.482 | 1.974 | 13.455 | 10.327 | 1.678 | 12.005 | 11,2 | 12,1 |
| CAP. II - IMPUESTOS INDIRECTOS | | | | | | | | |
| Impuesto sobre el Valor Añadido | -661 | 1.803 | 1.142 | -330 | 1.705 | 1.375 | -100,3 | -16,9 |
| + Importaciones | 744 | | 744 | 764 | | 764 | -2,6 | -2,6 |
| + Operaciones Interiores | -1.405 | 1.803 | 398 | -1.094 | 1.705 | 610 | -28,4 | -34,8 |
| Impuestos Especiales | 819 | 726 | 1.545 | 976 | 684 | 1.660 | -16,1 | -6,9 |
| + Alcohol y bebidas derivadas | 30 | 35 | 65 | 31 | 34 | 65 | -3,4 | -1,0 |
| + Cerveza | 14 | 10 | 24 | 13 | 9 | 23 | 0,8 | 4,3 |
| + Productos intermedios | 0 | 1 | 1 | 0 | 1 | 1 | -45,4 | -12,6 |
| + Hidrocarburos | 489 | 364 | 853 | 500 | 356 | 856 | -2,1 | -0,3 |
| + Labores del Tabaco | 288 | 221 | 510 | 429 | 203 | 633 | -32,9 | -19,4 |
| + Electricidad | -2 | 95 | 93 | 2 | 80 | 83 | --- | 12,6 |
| + Otros | 0 | | 0 | 0 | | 0 | --- | --- |
| Impuesto sobre primas de seguro | 121 | | 121 | 119 | | 119 | 1,7 | 1,7 |
| Tráfico exterior | 137 | | 137 | 141 | | 141 | -2,9 | -2,9 |
| Resto Capítulo II | 1 | | 1 | 1 | | 1 | -8,2 | -8,2 |
| TOTAL CAPÍTULO II | 417 | 2.529 | 2.946 | 907 | 2.388 | 3.296 | -54,0 | -10,6 |
| CAP. III - TASAS Y OTROS INGRESOS | 74 | | 74 | 66 | | 66 | 13,1 | 13,1 |
| TOTAL GENERAL | 11.973 | 4.503 | 16.476 | 11.300 | 4.066 | 15.367 | 6,0 | 7,2 |

| DESDE ENERO HASTA EL MES | AÑO 2008 | | | AÑO 2007 | | | % 08/07 | |
|--|---------------|--------------|---------------|---------------|--------------|---------------|--------------|--------------|
| | Estado | AA.TT. | Total | Estado | AA.TT. | Total | Estado | Total |
| CAP. I - IMPUESTOS DIRECTOS | | | | | | | | |
| I. Renta de las Personas Físicas | 9.553 | 1.974 | 11.526 | 8.735 | 1.678 | 10.413 | 9,4 | 10,7 |
| I. Sociedades | 1.247 | | 1.247 | 1.006 | | 1.006 | 23,9 | 23,9 |
| I. Renta de no Residentes | 672 | | 672 | 578 | | 578 | 16,1 | 16,1 |
| Resto Capítulo I | 11 | | 11 | 8 | | 8 | 38,0 | 38,0 |
| TOTAL CAPÍTULO I | 11.482 | 1.974 | 13.455 | 10.327 | 1.678 | 12.005 | 11,2 | 12,1 |
| CAP. II - IMPUESTOS INDIRECTOS | | | | | | | | |
| Impuesto sobre el Valor Añadido | -661 | 1.803 | 1.142 | -330 | 1.705 | 1.375 | -100,3 | -16,9 |
| + Importaciones | 744 | | 744 | 764 | | 764 | -2,6 | -2,6 |
| + Operaciones Interiores | -1.405 | 1.803 | 398 | -1.094 | 1.705 | 610 | -28,4 | -34,8 |
| Impuestos Especiales | 819 | 726 | 1.545 | 976 | 684 | 1.660 | -16,1 | -6,9 |
| + Alcohol y bebidas derivadas | 30 | 35 | 65 | 31 | 34 | 65 | -3,4 | -1,0 |
| + Cerveza | 14 | 10 | 24 | 13 | 9 | 23 | 0,8 | 4,3 |
| + Productos intermedios | 0 | 1 | 1 | 0 | 1 | 1 | -45,4 | -12,6 |
| + Hidrocarburos | 489 | 364 | 853 | 500 | 356 | 856 | -2,1 | -0,3 |
| + Labores del Tabaco | 288 | 221 | 510 | 429 | 203 | 633 | -32,9 | -19,4 |
| + Electricidad | -2 | 95 | 93 | 2 | 80 | 83 | --- | 12,6 |
| + Otros | 0 | | 0 | 0 | | 0 | --- | --- |
| Impuesto sobre primas de seguro | 121 | | 121 | 119 | | 119 | 1,7 | 1,7 |
| Tráfico exterior | 137 | | 137 | 141 | | 141 | -2,9 | -2,9 |
| Resto Capítulo II | 1 | | 1 | 1 | | 1 | -8,2 | -8,2 |
| TOTAL CAPÍTULO II | 417 | 2.529 | 2.946 | 907 | 2.388 | 3.296 | -54,0 | -10,6 |
| CAP. III - TASAS Y OTROS INGRESOS | 74 | | 74 | 66 | | 66 | 13,1 | 13,1 |
| TOTAL GENERAL | 11.973 | 4.503 | 16.476 | 11.300 | 4.066 | 15.367 | 6,0 | 7,2 |

INGRESOS TRIBUTARIOS POR CONCEPTOS Y DISTRIBUCIÓN ENTRE ADMINISTRACIONES

Cuadro 1.2: EVOLUCIÓN. MES Y ACUMULADO
(en millones de euros)

| | MENSUAL | | | | | | ACUMULADA | | | | | |
|-------------|---------|--------|--------|-------|-------|--------|-----------|--------|--------|--------|-------|---------|
| | IRPF | IS | IVA | IIEE | Resto | TOTAL | IRPF | IS | IVA | IIEE | Resto | TOTAL |
| 2007 | | | | | | | | | | | | |
| Ene | 10.413 | 1.006 | 1.375 | 1.660 | 913 | 15.367 | 10.413 | 1.006 | 1.375 | 1.660 | 913 | 15.367 |
| Feb | 4.603 | -18 | 17.074 | 1.496 | 228 | 23.383 | 15.016 | 988 | 18.449 | 3.156 | 1.141 | 38.749 |
| Mar | 3.904 | 276 | 2.063 | 1.452 | 622 | 8.317 | 18.919 | 1.264 | 20.512 | 4.608 | 1.763 | 47.066 |
| Abr | 8.897 | 6.788 | 9.692 | 1.643 | 658 | 27.679 | 27.817 | 8.052 | 30.204 | 6.251 | 2.421 | 74.745 |
| May | 1.705 | 355 | 1.787 | 1.534 | 454 | 5.835 | 29.522 | 8.407 | 31.991 | 7.785 | 2.875 | 80.580 |
| Jun | 1.980 | 529 | 1.820 | 1.699 | 641 | 6.669 | 31.502 | 8.935 | 33.812 | 9.485 | 3.516 | 87.249 |
| Jul | 14.378 | 2.311 | 4.252 | 1.703 | 1.272 | 23.916 | 45.880 | 11.246 | 38.063 | 11.188 | 4.788 | 111.165 |
| Ago | 15 | 17.497 | -1.799 | 1.823 | 130 | 17.666 | 45.894 | 28.744 | 36.264 | 13.011 | 4.918 | 128.831 |
| Sep | 6.695 | 629 | 5.388 | 1.753 | 795 | 15.260 | 52.589 | 29.373 | 41.652 | 14.763 | 5.713 | 144.091 |
| Oct | 8.741 | 10.997 | 8.609 | 1.606 | 651 | 30.603 | 61.330 | 40.370 | 50.261 | 16.369 | 6.363 | 174.693 |
| Nov | 7.167 | 154 | 3.018 | 1.766 | 396 | 12.502 | 68.497 | 40.525 | 53.278 | 18.135 | 6.760 | 187.195 |
| Dic | 4.117 | 4.299 | 2.572 | 1.652 | 841 | 13.481 | 72.614 | 44.823 | 55.851 | 19.786 | 7.601 | 200.676 |
| 2008 | | | | | | | | | | | | |
| Ene | 11.526 | 1.247 | 1.142 | 1.545 | 1.016 | 16.476 | 11.526 | 1.247 | 1.142 | 1.545 | 1.016 | 16.476 |
| Feb | | | | | | | | | | | | |
| Mar | | | | | | | | | | | | |
| Abr | | | | | | | | | | | | |
| May | | | | | | | | | | | | |
| Jun | | | | | | | | | | | | |
| Jul | | | | | | | | | | | | |
| Ago | | | | | | | | | | | | |
| Sep | | | | | | | | | | | | |
| Oct | | | | | | | | | | | | |
| Nov | | | | | | | | | | | | |
| Dic | | | | | | | | | | | | |

TASAS DE VARIACIÓN (%)

| | MENSUAL | | | | | | ACUMULADA | | | | | |
|-------------|---------|------|------|------|-------|-------|-----------|------|------|------|-------|-------|
| | IRPF | IS | IVA | IIEE | Resto | TOTAL | IRPF | IS | IVA | IIEE | Resto | TOTAL |
| 2003 | 4,8 | 2,3 | 9,9 | 4,3 | 1,7 | 5,7 | 4,8 | 2,3 | 9,9 | 4,3 | 1,7 | 5,7 |
| 2004 | 2,7 | 18,7 | 9,7 | 3,9 | 16,4 | 8,2 | 2,7 | 18,7 | 9,7 | 3,9 | 16,4 | 8,2 |
| 2005 | 14,7 | 24,9 | 12,0 | 2,9 | 9,9 | 14,1 | 14,7 | 24,9 | 12,0 | 2,9 | 9,9 | 14,1 |
| 2006 | 14,8 | 14,5 | 9,6 | 3,2 | 9,1 | 11,6 | 14,8 | 14,5 | 9,6 | 3,2 | 9,1 | 11,6 |
| 2007 | 15,6 | 20,5 | 2,2 | 6,4 | 24,5 | 11,9 | 15,6 | 20,5 | 2,2 | 6,4 | 24,5 | 11,9 |

| | MENSUAL | | | | | | ACUMULADA | | | | | |
|-------------|---------|------|-------|------|-------|-------|-----------|------|-------|------|-------|-------|
| | IRPF | IS | IVA | IIEE | Resto | TOTAL | IRPF | IS | IVA | IIEE | Resto | TOTAL |
| 2007 | | | | | | | | | | | | |
| Ene | 14,4 | 25,7 | 20,1 | 17,7 | 7,6 | 15,5 | 14,4 | 25,7 | 20,1 | 17,7 | 7,6 | 15,5 |
| Feb | 12,7 | --- | 15,0 | -0,6 | -19,3 | 12,0 | 13,9 | 3,8 | 15,3 | 8,2 | 0,9 | 13,4 |
| Mar | 9,2 | --- | -14,7 | 0,1 | 130,4 | 8,5 | 12,9 | 40,7 | 11,4 | 5,5 | 25,8 | 12,5 |
| Abr | 11,8 | 18,6 | 4,7 | 16,9 | -6,8 | 10,5 | 12,5 | 21,6 | 9,2 | 8,3 | 14,9 | 11,7 |
| May | 8,9 | 39,6 | 19,5 | 6,0 | -17,1 | 9,9 | 12,3 | 22,3 | 9,7 | 7,8 | 8,3 | 11,6 |
| Jun | 29,3 | 21,2 | -8,3 | 2,8 | 35,1 | 9,7 | 13,3 | 22,2 | 8,5 | 6,9 | 12,3 | 11,5 |
| Jul | 25,9 | -7,0 | -33,1 | 6,8 | 46,3 | 5,3 | 16,9 | 14,8 | 1,5 | 6,9 | 19,7 | 10,1 |
| Ago | --- | 46,5 | -24,1 | 9,9 | --- | 45,5 | 17,0 | 32,2 | 0,6 | 7,3 | 23,2 | 13,9 |
| Sep | 12,6 | 17,6 | 12,5 | 6,3 | 27,8 | 12,7 | 16,4 | 31,8 | 2,0 | 7,2 | 23,9 | 13,7 |
| Oct | 10,6 | -3,9 | -3,0 | 0,0 | 1,0 | 0,5 | 15,6 | 19,7 | 1,1 | 6,4 | 21,1 | 11,2 |
| Nov | 23,6 | --- | 2,8 | 9,0 | -1,5 | 16,3 | 16,3 | 20,2 | 1,2 | 6,7 | 19,5 | 11,5 |
| Dic | 4,5 | 23,0 | 28,7 | 3,1 | 88,6 | 17,4 | 15,6 | 20,5 | 2,2 | 6,4 | 24,5 | 11,9 |
| 2008 | | | | | | | | | | | | |
| Ene | 10,7 | 23,9 | -16,9 | -6,9 | 11,2 | 7,2 | 10,7 | 23,9 | -16,9 | -6,9 | 11,2 | 7,2 |
| Feb | | | | | | | | | | | | |
| Mar | | | | | | | | | | | | |
| Abr | | | | | | | | | | | | |
| May | | | | | | | | | | | | |
| Jun | | | | | | | | | | | | |
| Jul | | | | | | | | | | | | |
| Ago | | | | | | | | | | | | |
| Sep | | | | | | | | | | | | |
| Oct | | | | | | | | | | | | |
| Nov | | | | | | | | | | | | |
| Dic | | | | | | | | | | | | |

CUADRO 1.3. INGRESOS TRIBUTARIOS POR CONCEPTOS. DETALLE. MES.
(En miles de euros)

PERIODO : ENERO DE 2008

| DESIGNACIÓN DE LOS INGRESOS | RECAUDACIÓN | | | | | | | | % | |
|--|-------------------|------------------|----------------|-------------------|-------------------|------------------|----------------|-------------------|--------------|--------------|
| | AÑO 2008 | | | | AÑO 2007 | | | | | |
| | ESTADO | CC.AA. | CC.LL. | TOTAL | ESTADO | CC.AA. | CC.LL. | TOTAL | ESTADO | TOTAL |
| CAPÍTULO I - IMPUESTOS DIRECTOS | | | | | | | | | | |
| I. R. P. F. | 9.552.671 | 1.909.539 | 64.037 | 11.526.247 | 8.735.093 | 1.624.587 | 53.254 | 10.412.934 | 9,4 | 10,7 |
| - Retenciones trabajo | 10.209.571 | | | 10.209.571 | 9.392.146 | | | 9.392.146 | 8,7 | 8,7 |
| - Retenciones de arrendamientos | 435.819 | | | 435.819 | 333.190 | | | 333.190 | 30,8 | 30,8 |
| - Retenciones Fondos Inversión | 110.152 | | | 110.152 | 146.682 | | | 146.682 | -24,9 | -24,9 |
| - Retenciones capital | 832.972 | | | 832.972 | 493.340 | | | 493.340 | 68,8 | 68,8 |
| - Pagos fraccionados | 144.108 | | | 144.108 | 170.782 | | | 170.782 | -15,6 | -15,6 |
| - Cuota diferencial I.R.P.F. | -193.874 | | | -193.874 | -111.186 | | | -111.186 | -74,4 | -74,4 |
| - Otras devoluciones y minoraciones | -1.986.077 | 1.909.539 | 64.037 | -12.501 | -1.689.861 | 1.624.587 | 53.254 | -12.020 | 17,5 | 4,0 |
| Impuesto sobre Sociedades | 1.246.803 | | | 1.246.803 | 1.006.099 | | | 1.006.099 | 23,9 | 23,9 |
| - Retenciones de arrendamientos | 184.087 | | | 184.087 | 140.760 | | | 140.760 | 30,8 | 30,8 |
| - Retenciones Fondos Inversión | 46.888 | | | 46.888 | 62.436 | | | 62.436 | -24,9 | -24,9 |
| - Retenciones capital | 883.581 | | | 883.581 | 702.571 | | | 702.571 | 25,8 | 25,8 |
| - Pagos fraccionados | 59.581 | | | 59.581 | 47.344 | | | 47.344 | 25,8 | 25,8 |
| - Cuota diferencial Sociedades | 72.666 | | | 72.666 | 52.988 | | | 52.988 | 37,1 | 37,1 |
| Impuesto Renta no Residentes | 671.500 | | | 671.500 | 578.498 | | | 578.498 | 16,1 | 16,1 |
| - Retenciones y Pagos a cuenta | 637.976 | | | 637.976 | 555.284 | | | 555.284 | 14,9 | 14,9 |
| - Cuota diferencial | 32.250 | | | 32.250 | 21.800 | | | 21.800 | 47,9 | 47,9 |
| - Gravamen sobre inmuebles | 1.274 | | | 1.274 | 1.414 | | | 1.414 | -9,9 | -9,9 |
| Impueto sobre el Patrimonio | 5.365 | | | 5.365 | 4.675 | | | 4.675 | 14,8 | 14,8 |
| Resto del Capítulo I | 5.218 | | | 5.218 | 2.995 | | | 2.995 | 74,2 | 74,2 |
| TOTAL CAPÍTULO I | 11.481.557 | 1.909.539 | 64.037 | 13.455.133 | 10.327.360 | 1.624.587 | 53.254 | 12.005.201 | 11,2 | 12,1 |
| CAPÍTULO II - IMPUESTOS INDIRECTOS | | | | | | | | | | |
| I. V. A. | -661.206 | 1.751.530 | 51.589 | 1.141.913 | -330.076 | 1.655.261 | 49.350 | 1.374.535 | -100,3 | -16,9 |
| - Importaciones | 744.069 | | | 744.069 | 764.197 | | | 764.197 | -2,6 | -2,6 |
| - Operaciones interiores | -1.405.275 | 1.751.530 | 51.589 | 397.844 | -1.094.273 | 1.655.261 | 49.350 | 610.338 | -28,4 | -34,8 |
| - Régimen gral. y simp. | | | | 353.525 | | | | 533.433 | -33,7 | -33,7 |
| - Grandes empresas | | | | 190.502 | | | | 160.383 | 18,8 | 18,8 |
| - Exportadores | | | | -168.464 | | | | -88.433 | -90,5 | -90,5 |
| - Rég. Esp. grupo entidades | | | | | | | | | | |
| - Resto de operaciones | | | | 22.281 | | | | 4.955 | 349,7 | 349,7 |
| Impuestos Especiales | 818.856 | 710.561 | 15.378 | 1.544.795 | 975.846 | 669.569 | 14.307 | 1.659.722 | -16,1 | -6,9 |
| - Alcohol | 30.007 | 33.581 | 993 | 64.581 | 31.060 | 33.222 | 924 | 65.206 | -3,4 | -1,0 |
| - Cerveza | 13.515 | 9.800 | 275 | 23.590 | 13.405 | 8.951 | 251 | 22.607 | 0,8 | 4,3 |
| - Productos intermedios | 260 | 751 | 22 | 1.033 | 476 | 686 | 20 | 1.182 | -45,4 | -12,6 |
| - Hidrocarburos | 488.908 | 354.368 | 9.674 | 852.950 | 499.556 | 345.973 | 9.993 | 855.556 | -2,1 | -0,3 |
| - Labores del Tabaco | 288.234 | 216.972 | 4.414 | 509.620 | 429.264 | 200.247 | 3.119 | 632.630 | -32,9 | -19,4 |
| - Electricidad | -2.144 | 95.089 | | 92.945 | 2.078 | 80.490 | | 82.568 | | 12,6 |
| - Otros | 76 | | | 76 | 7 | | | 7 | | |
| Primas de Seguros | 121.341 | | | 121.341 | 119.304 | | | 119.304 | 1,7 | 1,7 |
| Tráfico exterior | 137.165 | | | 137.165 | 141.260 | | | 141.260 | -2,9 | -2,9 |
| - Tarifa Exterior Común | 133.759 | | | 133.759 | 137.030 | | | 137.030 | -2,4 | -2,4 |
| - Exacciones Agrícolas | 3.406 | | | 3.406 | 4.230 | | | 4.230 | -19,5 | -19,5 |
| Azúcar | | | | | | | | | | |
| Resto Capítulo II | 683 | | | 683 | 744 | | | 744 | -8,2 | -8,2 |
| TOTAL CAPÍTULO II | 416.839 | 2.462.091 | 66.967 | 2.945.897 | 907.078 | 2.324.830 | 63.657 | 3.295.565 | -54,0 | -10,6 |
| CAPÍTULO III - TASAS Y OTROS INGRESOS | | | | | | | | | | |
| Tasa Radioeléctrica | 1.309 | | | 1.309 | 161 | | | 161 | | |
| Otras Tasas | 36.025 | | | 36.025 | 47.083 | | | 47.083 | -23,5 | -23,5 |
| Resto del Capítulo III | 37.149 | | | 37.149 | 18.628 | | | 18.628 | 99,4 | 99,4 |
| TOTAL CAPÍTULO III | 74.483 | | | 74.483 | 65.872 | | | 65.872 | 13,1 | 13,1 |
| TOTAL INGRESOS TRIBUTARIOS | 11.972.879 | 4.371.630 | 131.004 | 16.475.513 | 11.300.310 | 3.949.417 | 116.911 | 15.366.638 | 6,0 | 7,2 |

CUADRO 1.4. INGRESOS TRIBUTARIOS POR CONCEPTOS. DETALLE. ACUMULADO.
(En miles de euros)

PERIODO : ENERO/ENERO DE 2008

| DESIGNACIÓN DE LOS INGRESOS | RECAUDACIÓN | | | | | | | | % | |
|--|-------------------|------------------|----------------|-------------------|-------------------|------------------|----------------|-------------------|--------------|--------------|
| | AÑO 2008 | | | | AÑO 2007 | | | | ESTADO | TOTAL |
| | ESTADO | CC.AA. | CC.LL. | TOTAL | ESTADO | CC.AA. | CC.LL. | TOTAL | | |
| CAPÍTULO I - IMPUESTOS DIRECTOS | | | | | | | | | | |
| I. R. P. F. | 9.552.671 | 1.909.539 | 64.037 | 11.526.247 | 8.735.093 | 1.624.587 | 53.254 | 10.412.934 | 9,4 | 10,7 |
| - Retenciones trabajo | 10.209.571 | | | 10.209.571 | 9.392.146 | | | 9.392.146 | 8,7 | 8,7 |
| - Retenciones de arrendamientos | 435.819 | | | 435.819 | 333.190 | | | 333.190 | 30,8 | 30,8 |
| - Retenciones Fondos Inversión | 110.152 | | | 110.152 | 146.682 | | | 146.682 | -24,9 | -24,9 |
| - Retenciones capital | 832.972 | | | 832.972 | 493.340 | | | 493.340 | 68,8 | 68,8 |
| - Pagos fraccionados | 144.108 | | | 144.108 | 170.782 | | | 170.782 | -15,6 | -15,6 |
| - Cuota diferencial I.R.P.F. | -193.874 | | | -193.874 | -111.186 | | | -111.186 | -74,4 | -74,4 |
| - Otras devoluciones y minoraciones | -1.986.077 | 1.909.539 | 64.037 | -12.501 | -1.689.861 | 1.624.587 | 53.254 | -12.020 | 17,5 | 4,0 |
| Impuesto sobre Sociedades | 1.246.803 | | | 1.246.803 | 1.006.099 | | | 1.006.099 | 23,9 | 23,9 |
| - Retenciones de arrendamientos | 184.087 | | | 184.087 | 140.760 | | | 140.760 | 30,8 | 30,8 |
| - Retenciones Fondos Inversión | 46.888 | | | 46.888 | 62.436 | | | 62.436 | -24,9 | -24,9 |
| - Retenciones capital | 883.581 | | | 883.581 | 702.571 | | | 702.571 | 25,8 | 25,8 |
| - Pagos fraccionados | 59.581 | | | 59.581 | 47.344 | | | 47.344 | 25,8 | 25,8 |
| - Cuota diferencial Sociedades | 72.666 | | | 72.666 | 52.988 | | | 52.988 | 37,1 | 37,1 |
| Impuesto Renta no Residentes | 671.500 | | | 671.500 | 578.498 | | | 578.498 | 16,1 | 16,1 |
| - Retenciones y Pagos a cuenta | 637.976 | | | 637.976 | 555.284 | | | 555.284 | 14,9 | 14,9 |
| - Cuota diferencial | 32.250 | | | 32.250 | 21.800 | | | 21.800 | 47,9 | 47,9 |
| - Gravamen sobre inmuebles | 1.274 | | | 1.274 | 1.414 | | | 1.414 | -9,9 | -9,9 |
| Impueto sobre el Patrimonio | 5.365 | | | 5.365 | 4.675 | | | 4.675 | 14,8 | 14,8 |
| Resto del Capítulo I | 5.218 | | | 5.218 | 2.995 | | | 2.995 | 74,2 | 74,2 |
| TOTAL CAPÍTULO I | 11.481.557 | 1.909.539 | 64.037 | 13.455.133 | 10.327.360 | 1.624.587 | 53.254 | 12.005.201 | 11,2 | 12,1 |
| CAPÍTULO II - IMPUESTOS INDIRECTOS | | | | | | | | | | |
| I. V. A. | -661.206 | 1.751.530 | 51.589 | 1.141.913 | -330.076 | 1.655.261 | 49.350 | 1.374.535 | -100,3 | -16,9 |
| - Importaciones | 744.069 | | | 744.069 | 764.197 | | | 764.197 | -2,6 | -2,6 |
| - Operaciones interiores | -1.405.275 | 1.751.530 | 51.589 | 397.844 | -1.094.273 | 1.655.261 | 49.350 | 610.338 | -28,4 | -34,8 |
| - Régimen gral. y simp. | | | | 353.525 | | | | 533.433 | -33,7 | -33,7 |
| - Grandes empresas | | | | 190.502 | | | | 160.383 | 18,8 | 18,8 |
| - Exportadores | | | | -168.464 | | | | -88.433 | -90,5 | -90,5 |
| - Rég. Esp. grupo entidades | | | | | | | | | | |
| - Resto de operaciones | | | | 22.281 | | | | 4.955 | 349,7 | 349,7 |
| Impuestos Especiales | 818.856 | 710.561 | 15.378 | 1.544.795 | 975.846 | 669.569 | 14.307 | 1.659.722 | -16,1 | -6,9 |
| - Alcohol | 30.007 | 33.581 | 993 | 64.581 | 31.060 | 33.222 | 924 | 65.206 | -3,4 | -1,0 |
| - Cerveza | 13.515 | 9.800 | 275 | 23.590 | 13.405 | 8.951 | 251 | 22.607 | 0,8 | 4,3 |
| - Productos intermedios | 260 | 751 | 22 | 1.033 | 476 | 686 | 20 | 1.182 | -45,4 | -12,6 |
| - Hidrocarburos | 488.908 | 354.368 | 9.674 | 852.950 | 499.556 | 345.973 | 9.993 | 855.526 | -2,1 | -0,3 |
| - Labores del Tabaco | 288.234 | 216.972 | 4.414 | 509.620 | 429.264 | 200.247 | 3.119 | 632.630 | -32,9 | -19,4 |
| - Electricidad | -2.144 | 95.089 | | 92.945 | 2.078 | 80.490 | | 82.568 | | 12,6 |
| - Otros | 76 | | | 76 | 7 | | | 7 | | |
| Primas de Seguros | 121.341 | | | 121.341 | 119.304 | | | 119.304 | 1,7 | 1,7 |
| Tráfico exterior | 137.165 | | | 137.165 | 141.260 | | | 141.260 | -2,9 | -2,9 |
| - Tarifa Exterior Común | 133.759 | | | 133.759 | 137.030 | | | 137.030 | -2,4 | -2,4 |
| - Exacciones Agrícolas | 3.406 | | | 3.406 | 4.230 | | | 4.230 | -19,5 | -19,5 |
| Azúcar | | | | | | | | | | |
| Resto Capítulo II | 683 | | | 683 | 744 | | | 744 | -8,2 | -8,2 |
| TOTAL CAPÍTULO II | 416.839 | 2.462.091 | 66.967 | 2.945.897 | 907.078 | 2.324.830 | 63.657 | 3.295.565 | -54,0 | -10,6 |
| CAPÍTULO III - TASAS Y OTROS INGRESOS | | | | | | | | | | |
| Tasa Radioeléctrica | 1.309 | | | 1.309 | 161 | | | 161 | | |
| Otras Tasas | 36.025 | | | 36.025 | 47.083 | | | 47.083 | -23,5 | -23,5 |
| Resto del Capítulo III | 37.149 | | | 37.149 | 18.628 | | | 18.628 | 99,4 | 99,4 |
| TOTAL CAPÍTULO III | 74.483 | | | 74.483 | 65.872 | | | 65.872 | 13,1 | 13,1 |
| TOTAL INGRESOS TRIBUTARIOS | 11.972.879 | 4.371.630 | 131.004 | 16.475.513 | 11.300.310 | 3.949.417 | 116.911 | 15.366.638 | 6,0 | 7,2 |

2. DEVOLUCIONES, PARTICIPACIÓN DE LAS AA.TT. Y OTRAS MINORACIONES. INGRESOS BRUTOS

Cuadro 2.1

DEVOLUCIONES, PARTICIPACIÓN DE LAS AA.TT. Y OTRAS MINORACIONES. MES Y ACUMULADO (En millones de euros)

| | PERIODO: MES DE ENERO | | | | PERIODO: ENERO-ENERO | | | |
|--|-----------------------|--------------|-------------------|--------------|----------------------|--------------|-------------------|--------------|
| | 2008 | 2007 | Comparación 08/07 | | 2008 | 2007 | Comparación 08/07 | |
| | | | Diferencia | % | | | Diferencia | % |
| I. Renta de las Personas Físicas | 279 | 181 | 98 | 54,3 | 279 | 181 | 98 | 54,3 |
| + Cuota diferencial | 275 | 177 | 98 | 55,3 | 275 | 177 | 98 | 55,3 |
| + Otras devoluciones | 3 | 3 | 0 | 2,9 | 3 | 3 | 0 | 2,9 |
| + D. G. del Tesoro y Política Financiera | 0 | 0 | 0 | --- | 0 | 0 | 0 | --- |
| I. Sociedades | 187 | 164 | 23 | 14,1 | 187 | 164 | 23 | 14,1 |
| + Cuota diferencial | 186 | 161 | 25 | 15,5 | 186 | 161 | 25 | 15,5 |
| + Otras devoluciones | 1 | 3 | -2 | -58,8 | 1 | 3 | -2 | -58,8 |
| + D. G. del Tesoro y Política Financiera | 0 | 0 | 0 | -88,2 | 0 | 0 | 0 | -88,2 |
| I. Renta de no Residentes | 6 | 6 | -1 | -11,7 | 6 | 6 | -1 | -11,7 |
| + Otras devoluciones | 5 | 6 | -1 | -12,1 | 5 | 6 | -1 | -12,1 |
| + D. G. del Tesoro y Política Financiera | 0 | 0 | 0 | -6,9 | 0 | 0 | 0 | -6,9 |
| Impuesto sobre el Valor Añadido | 461 | 350 | 111 | 31,7 | 461 | 350 | 111 | 31,7 |
| + Anuales y otras | 237 | 200 | 38 | 18,9 | 237 | 200 | 38 | 18,9 |
| + Mensuales | 224 | 151 | 73 | 48,6 | 224 | 151 | 73 | 48,6 |
| + Ajuste País Vasco | 0 | 0 | 0 | --- | 0 | 0 | 0 | --- |
| + Ajuste Navarra | 0 | 0 | 0 | --- | 0 | 0 | 0 | --- |
| Impuestos Especiales | 6 | 2 | 3 | 157,1 | 6 | 2 | 3 | 157,1 |
| Otras devoluciones | 12 | 13 | 0 | -3,1 | 12 | 13 | 0 | -3,1 |
| TOTAL DEVOLUCIONES | 951 | 716 | 235 | 32,8 | 951 | 716 | 235 | 32,8 |
| I. Renta de las Personas Físicas | 1.986 | 1.690 | 296 | 17,5 | 1.986 | 1.690 | 296 | 17,5 |
| + Asignación tributaria Iglesia Católica | 13 | 12 | 0 | 4,0 | 13 | 12 | 0 | 4,0 |
| + Participación AA.TT. en el IRPF | 1.974 | 1.678 | 296 | 17,6 | 1.974 | 1.678 | 296 | 17,6 |
| Participación de las AA.TT. en el IVA | 1.803 | 1.705 | 99 | 5,8 | 1.803 | 1.705 | 99 | 5,8 |
| Participación de las AA.TT. en II.EE. | 726 | 684 | 42 | 6,2 | 726 | 684 | 42 | 6,2 |
| TOTAL MINORACIONES | 4.515 | 4.078 | 437 | 10,7 | 4.515 | 4.078 | 437 | 10,7 |
| I. Renta de las Personas Físicas | 2.265 | 1.871 | 394 | 21,1 | 2.265 | 1.871 | 394 | 21,1 |
| I. Sociedades | 187 | 164 | 23 | 14,1 | 187 | 164 | 23 | 14,1 |
| I. Renta de no Residentes | 6 | 6 | -1 | -11,7 | 6 | 6 | -1 | -11,7 |
| Impuesto sobre el Valor Añadido | 2.265 | 2.055 | 210 | 10,2 | 2.265 | 2.055 | 210 | 10,2 |
| Impuestos Especiales | 732 | 686 | 45 | 6,6 | 732 | 686 | 45 | 6,6 |
| Otras devoluciones | 12 | 13 | 0 | -3,1 | 12 | 13 | 0 | -3,1 |
| TOTAL DEVOLUCIONES Y MINORACIONES | 5.466 | 4.795 | 671 | 14,0 | 5.466 | 4.795 | 671 | 14,0 |

Cuadro 2.2
DEVOLUCIONES. EVOLUCIÓN
(en millones de euros)

| | MENSUAL | | | | | | ACUMULADA | | | | | |
|-------------|---------|-------|-------|------|-------|-------|-----------|-------|--------|------|-------|--------|
| | IRPF | IS | IVA | IIEE | Resto | TOTAL | IRPF | IS | IVA | IIEE | Resto | TOTAL |
| 2007 | | | | | | | | | | | | |
| Ene | 181 | 164 | 350 | 2 | 19 | 716 | 181 | 164 | 350 | 2 | 19 | 716 |
| Feb | 147 | 604 | 413 | 4 | 396 | 1.564 | 328 | 768 | 763 | 6 | 415 | 2.280 |
| Mar | 135 | 150 | 2.314 | 29 | 94 | 2.721 | 462 | 918 | 3.076 | 35 | 509 | 5.002 |
| Abr | 440 | 79 | 2.039 | 94 | 21 | 2.674 | 903 | 998 | 5.115 | 129 | 531 | 7.676 |
| May | 2.290 | 50 | 2.658 | 20 | 50 | 5.068 | 3.193 | 1.048 | 7.773 | 149 | 580 | 12.743 |
| Jun | 3.402 | 55 | 3.127 | 44 | 25 | 6.653 | 6.595 | 1.103 | 10.900 | 193 | 606 | 19.396 |
| Jul | 1.972 | 73 | 7.517 | 25 | 22 | 9.609 | 8.567 | 1.176 | 18.417 | 217 | 627 | 29.005 |
| Ago | 693 | 484 | 2.893 | 5 | 402 | 4.478 | 9.260 | 1.660 | 21.310 | 223 | 1.030 | 33.482 |
| Sep | 796 | 93 | 2.877 | 29 | 65 | 3.860 | 10.056 | 1.753 | 24.187 | 252 | 1.094 | 37.342 |
| Oct | 420 | 344 | 2.539 | 32 | 57 | 3.391 | 10.475 | 2.097 | 26.727 | 284 | 1.151 | 40.734 |
| Nov | 613 | 367 | 1.919 | 13 | 166 | 3.077 | 11.088 | 2.464 | 28.645 | 296 | 1.317 | 43.810 |
| Dic | 456 | 2.190 | 2.644 | 61 | 50 | 5.400 | 11.544 | 4.654 | 31.289 | 357 | 1.366 | 49.210 |
| 2008 | | | | | | | | | | | | |
| Ene | 279 | 187 | 461 | 6 | 18 | 951 | 279 | 187 | 461 | 6 | 18 | 951 |
| Feb | | | | | | | | | | | | |
| Mar | | | | | | | | | | | | |
| Abr | | | | | | | | | | | | |
| May | | | | | | | | | | | | |
| Jun | | | | | | | | | | | | |
| Jul | | | | | | | | | | | | |
| Ago | | | | | | | | | | | | |
| Sep | | | | | | | | | | | | |
| Oct | | | | | | | | | | | | |
| Nov | | | | | | | | | | | | |
| Dic | | | | | | | | | | | | |

TASAS DE VARIACIÓN (%)

| | IRPF | IS | IVA | IIEE | Resto | TOTAL | IRPF | IS | IVA | IIEE | Resto | TOTAL |
|------|------|------|------|------|-------|-------|------|------|------|------|-------|-------|
| 2003 | 12,9 | 58,4 | 15,8 | 3,9 | -14,2 | 17,2 | 12,9 | 58,4 | 15,8 | 3,9 | -14,2 | 17,2 |
| 2004 | 6,9 | -4,5 | 5,9 | 2,2 | -2,4 | 4,6 | 6,9 | -4,5 | 5,9 | 2,2 | -2,4 | 4,6 |
| 2005 | 5,2 | -5,6 | 6,9 | -8,5 | 0,1 | 4,7 | 5,2 | -5,6 | 6,9 | -8,5 | 0,1 | 4,7 |
| 2006 | 3,8 | 34,2 | 19,7 | 62,6 | 3,6 | 16,4 | 3,8 | 34,2 | 19,7 | 62,6 | 3,6 | 16,4 |
| 2007 | 8,7 | -0,4 | 24,8 | -8,5 | 20,2 | 17,5 | 8,7 | -0,4 | 24,8 | -8,5 | 20,2 | 17,5 |

| | MENSUAL | | | | | | ACUMULADA | | | | | |
|-------------|---------|-------|-------|-------|-------|-------|-----------|------|------|-------|-------|-------|
| | IRPF | IS | IVA | IIEE | Resto | TOTAL | IRPF | IS | IVA | IIEE | Resto | TOTAL |
| 2007 | | | | | | | | | | | | |
| Ene | 24,2 | 46,4 | 11,4 | -81,2 | 89,9 | 20,7 | 24,2 | 46,4 | 11,4 | -81,2 | 89,9 | 20,7 |
| Feb | -1,1 | 63,2 | -12,1 | 3,9 | 91,9 | 30,5 | 11,4 | 59,3 | -2,6 | -60,1 | 91,8 | 27,2 |
| Mar | 1,6 | -65,4 | 35,7 | -9,7 | -53,7 | 8,6 | 8,4 | 0,2 | 23,6 | -26,0 | 21,1 | 16,3 |
| Abr | 25,5 | 22,5 | 22,3 | 42,0 | -50,1 | 22,0 | 16,1 | 1,7 | 23,1 | 13,7 | 14,6 | 18,3 |
| May | 13,9 | -29,2 | 4,6 | --- | 221,9 | 9,2 | 14,5 | -0,4 | 16,1 | 27,5 | 21,3 | 14,5 |
| Jun | 5,9 | 47,6 | 29,0 | 286,9 | -1,9 | 16,5 | 9,9 | 1,3 | 19,5 | 50,4 | 20,1 | 15,2 |
| Jul | -7,2 | -26,7 | 54,2 | 87,5 | 38,1 | 34,8 | 5,4 | -1,1 | 31,6 | 53,9 | 20,7 | 21,0 |
| Ago | 4,1 | 17,2 | 19,1 | 151,6 | 24,9 | 16,8 | 5,3 | 3,6 | 29,7 | 55,2 | 22,3 | 20,4 |
| Sep | 7,2 | 35,1 | 6,5 | 55,1 | 32,1 | 7,8 | 5,5 | 4,9 | 26,5 | 55,2 | 22,8 | 19,0 |
| Oct | -8,4 | -14,6 | 31,7 | -15,1 | 199,8 | 19,2 | 4,8 | 1,1 | 27,0 | 42,0 | 26,5 | 19,0 |
| Nov | 59,9 | -23,1 | 31,0 | 351,1 | 12,4 | 24,3 | 6,9 | -3,4 | 27,2 | 46,2 | 24,5 | 19,4 |
| Dic | 85,9 | 3,1 | 3,5 | -67,6 | -37,3 | 4,1 | 8,7 | -0,4 | 24,8 | -8,5 | 20,2 | 17,5 |
| 2008 | | | | | | | | | | | | |
| Ene | 54,3 | 14,1 | 31,7 | 157,1 | -6,0 | 32,8 | 54,3 | 14,1 | 31,7 | 157,1 | -6,0 | 32,8 |
| Feb | | | | | | | | | | | | |
| Mar | | | | | | | | | | | | |
| Abr | | | | | | | | | | | | |
| May | | | | | | | | | | | | |
| Jun | | | | | | | | | | | | |
| Jul | | | | | | | | | | | | |
| Ago | | | | | | | | | | | | |
| Sep | | | | | | | | | | | | |
| Oct | | | | | | | | | | | | |
| Nov | | | | | | | | | | | | |
| Dic | | | | | | | | | | | | |

Cuadro 2.3
PARTICIPACIÓN DE LAS AA.TT. Y OTRAS MINORACIONES. EVOLUCIÓN
(en millones de euros)

| | MENSUAL | | | | | ACUMULADA | | | | | | |
|-------------|-----------------------------|-------|------|--------------|------------|--------------|-----------------------------|--------|-------|---------------|------------|---------------|
| | PARTICIPACIÓN DE LAS AA.TT. | | | | ASIG. I.C. | MINOR. | PARTICIPACIÓN DE LAS AA.TT. | | | | ASIG. I.C. | MINOR. |
| | IRPF | IVA | IIEE | TOTAL | IRPF | TOTAL | IRPF | IVA | IIEE | TOTAL | IRPF | TOTAL |
| 2007 | | | | | | | | | | | | |
| Ene | 1.678 | 1.705 | 684 | 4.066 | 12 | 4.078 | 1.678 | 1.705 | 684 | 4.066 | 12 | 4.078 |
| Feb | 1.678 | 1.705 | 679 | 4.062 | 13 | 4.075 | 3.356 | 3.409 | 1.363 | 8.129 | 25 | 8.153 |
| Mar | 1.678 | 1.705 | 684 | 4.067 | 13 | 4.079 | 5.034 | 5.114 | 2.047 | 12.196 | 37 | 12.233 |
| Abr | 1.678 | 1.705 | 684 | 4.067 | 13 | 4.079 | 6.713 | 6.818 | 2.731 | 16.262 | 50 | 16.312 |
| May | 1.679 | 1.705 | 684 | 4.067 | 13 | 4.079 | 8.391 | 8.523 | 3.415 | 20.329 | 62 | 20.392 |
| Jun | 1.679 | 1.705 | 684 | 4.067 | 13 | 4.080 | 10.070 | 10.228 | 4.099 | 24.397 | 75 | 24.471 |
| Jul | 5.015 | 2.817 | 615 | 8.447 | 13 | 8.460 | 15.085 | 13.045 | 4.714 | 32.844 | 87 | 32.931 |
| Ago | 1.758 | 1.796 | 724 | 4.278 | 13 | 4.291 | 16.843 | 14.841 | 5.439 | 37.122 | 100 | 37.221 |
| Sep | 1.787 | 1.844 | 737 | 4.369 | 15 | 4.384 | 18.630 | 16.685 | 6.176 | 41.491 | 115 | 41.606 |
| Oct | 1.875 | 1.854 | 721 | 4.450 | 13 | 4.463 | 20.506 | 18.539 | 6.897 | 45.942 | 127 | 46.069 |
| Nov | 1.770 | 1.809 | 721 | 4.299 | 13 | 4.312 | 22.275 | 20.348 | 7.618 | 50.241 | 140 | 50.381 |
| Dic | 1.713 | 1.751 | 701 | 4.165 | 13 | 4.177 | 23.988 | 22.098 | 8.319 | 54.405 | 152 | 54.558 |
| 2008 | | | | | | | | | | | | |
| Ene | 1.974 | 1.803 | 726 | 4.503 | 13 | 4.515 | 1.974 | 1.803 | 726 | 4.503 | 13 | 4.515 |
| Feb | | | | | | | | | | | | |
| Mar | | | | | | | | | | | | |
| Abr | | | | | | | | | | | | |
| May | | | | | | | | | | | | |
| Jun | | | | | | | | | | | | |
| Jul | | | | | | | | | | | | |
| Ago | | | | | | | | | | | | |
| Sep | | | | | | | | | | | | |
| Oct | | | | | | | | | | | | |
| Nov | | | | | | | | | | | | |
| Dic | | | | | | | | | | | | |

TASAS DE VARIACIÓN (%)

| | PARTICIPACIÓN DE LAS AA.TT. | | | | ASIG. I.C. | MINOR. | PARTICIPACIÓN DE LAS AA.TT. | | | | ASIG. I.C. | MINOR. |
|-------------|-----------------------------|------|------|-------------|------------|-------------|-----------------------------|------|------|-------------|------------|-------------|
| | IRPF | IVA | IIEE | TOTAL | IRPF | TOTAL | IRPF | IVA | IIEE | TOTAL | IRPF | TOTAL |
| 2003 | 12,9 | 20,2 | 22,5 | 17,6 | 2,0 | 17,5 | 12,9 | 20,2 | 22,5 | 17,6 | 2,0 | 17,5 |
| 2004 | 27,1 | 14,5 | 9,9 | 18,5 | 2,0 | 18,5 | 27,1 | 14,5 | 9,9 | 18,5 | 2,0 | 18,5 |
| 2005 | 8,4 | 16,1 | 6,0 | 10,9 | 2,0 | 10,8 | 8,4 | 16,1 | 6,0 | 10,9 | 2,0 | 10,8 |
| 2006 | 13,6 | 7,7 | 5,8 | 9,8 | 2,0 | 9,8 | 13,6 | 7,7 | 5,8 | 9,8 | 2,0 | 9,8 |
| 2007 | 12,5 | 14,9 | -4,5 | 10,5 | 5,8 | 10,4 | 12,5 | 14,9 | -4,5 | 10,5 | 5,8 | 10,4 |

| | MENSUAL | | | | | ACUMULADA | | | | | | |
|-------------|---------|-------|-------|-------|------------|--------------|------|------|------|-------|------------|-------------|
| | IRPF | IVA | IIEE | TOTAL | ASIG. I.C. | MINOR. | IRPF | IVA | IIEE | TOTAL | ASIG. I.C. | MINOR. |
| 2007 | | | | | | | | | | | | |
| Ene | 9,0 | 15,7 | -1,4 | 9,7 | 2,0 | 9,7 | 9,0 | 15,7 | -1,4 | 9,7 | 2,0 | 9,7 |
| Feb | 9,1 | 15,7 | -2,1 | 9,6 | 4,0 | 9,6 | 9,0 | 15,7 | -1,8 | 9,7 | 3,0 | 9,6 |
| Mar | 9,1 | 15,7 | -1,4 | 9,7 | 4,0 | 9,7 | 9,1 | 15,7 | -1,6 | 9,7 | 3,3 | 9,7 |
| Abr | 9,1 | 15,7 | -1,4 | 9,7 | 4,0 | 9,7 | 9,1 | 15,7 | -1,6 | 9,7 | 3,5 | 9,7 |
| May | 9,1 | 15,7 | -1,4 | 9,7 | 4,0 | 9,7 | 9,1 | 15,7 | -1,6 | 9,7 | 3,6 | 9,7 |
| Jun | 9,1 | 15,7 | -1,4 | 9,7 | 4,0 | 9,7 | 9,1 | 15,7 | -1,5 | 9,7 | 3,7 | 9,7 |
| Jul | --- | 69,1 | -23,7 | --- | 4,0 | --- | 37,8 | 24,1 | -5,1 | 24,3 | 3,7 | 24,2 |
| Ago | -5,1 | 2,5 | -11,8 | -3,3 | 4,0 | -3,3 | 31,6 | 21,1 | -6,1 | 20,3 | 3,8 | 20,3 |
| Sep | 11,6 | 17,5 | 0,4 | 11,9 | 27,1 | 11,9 | 29,4 | 20,7 | -5,3 | 19,4 | 6,3 | 19,3 |
| Oct | -50,8 | -22,5 | -6,2 | -36,2 | 4,0 | -36,1 | 12,6 | 14,3 | -5,4 | 10,1 | 6,1 | 10,1 |
| Nov | 17,2 | 22,7 | 3,5 | 16,8 | 4,0 | 16,8 | 12,9 | 15,0 | -4,7 | 10,6 | 5,9 | 10,6 |
| Dic | 7,4 | 14,2 | -2,3 | 8,3 | 4,0 | 8,3 | 12,5 | 14,9 | -4,5 | 10,5 | 5,8 | 10,4 |
| 2008 | | | | | | | | | | | | |
| Ene | 17,6 | 5,8 | 6,2 | 10,7 | 4,0 | 10,7 | 17,6 | 5,8 | 6,2 | 10,7 | 4,0 | 10,7 |
| Feb | | | | | | | | | | | | |
| Mar | | | | | | | | | | | | |
| Abr | | | | | | | | | | | | |
| May | | | | | | | | | | | | |
| Jun | | | | | | | | | | | | |
| Jul | | | | | | | | | | | | |
| Ago | | | | | | | | | | | | |
| Sep | | | | | | | | | | | | |
| Oct | | | | | | | | | | | | |
| Nov | | | | | | | | | | | | |
| Dic | | | | | | | | | | | | |

Cuadro 2.4
INGRESOS BRUTOS. MES Y ACUMULADO
(En millones de euros)

| | PERIODO: MES DE ENERO | | | PERIODO: ENERO-ENERO | | |
|---|-----------------------|---------------|-------------|----------------------|---------------|-------------|
| | 2008 | 2007 | % | 2008 | 2007 | % |
| I. Renta de las Personas Físicas | 11.818 | 10.606 | 11,4 | 11.818 | 10.606 | 11,4 |
| - Retenciones de trabajo | 10.211 | 9.394 | 8,7 | 10.211 | 9.394 | 8,7 |
| - Administraciones Públicas | 1.514 | 1.177 | 28,6 | 1.514 | 1.177 | 28,6 |
| - Grandes Empresas | 3.629 | 3.360 | 8,0 | 3.629 | 3.360 | 8,0 |
| - PYMEs | 4.985 | 4.807 | 3,7 | 4.985 | 4.807 | 3,7 |
| - Otros ingresos | 83 | 50 | 65,1 | 83 | 50 | 65,1 |
| - Cuota Diferencial Bruta | 82 | 66 | 23,2 | 82 | 66 | 23,2 |
| I. Sociedades | 1.434 | 1.170 | 22,5 | 1.434 | 1.170 | 22,5 |
| - Cuota Diferencial Bruta | 259 | 214 | 20,9 | 259 | 214 | 20,9 |
| Impuesto sobre el Valor Añadido | 1.603 | 1.725 | -7,0 | 1.603 | 1.725 | -7,0 |
| - Importación | 745 | 764 | -2,6 | 745 | 764 | -2,6 |
| - Reg. General y Simplificado | 426 | 552 | -22,9 | 426 | 552 | -22,9 |
| - Grandes Empresas y Exportadores | 240 | 221 | 8,3 | 240 | 221 | 8,3 |
| - Otros Ingresos | 193 | 187 | 3,4 | 193 | 187 | 3,4 |
| Impuestos Especiales | 1.550 | 1.662 | -6,7 | 1.550 | 1.662 | -6,7 |
| Resto de Ingresos | 1.034 | 932 | 10,9 | 1.034 | 932 | 10,9 |
| INGRESOS TRIBUTARIOS BRUTOS | 17.439 | 16.095 | 8,4 | 17.439 | 16.095 | 8,4 |

3. INGRESOS TRIBUTARIOS HOMOGÉNEOS

Cuadro 3.1
RESUMEN. MES Y ACUMULADO
(En millones de euros)

| | PERIODO: MES DE ENERO | | | PERIODO: ENERO-ENERO | | |
|--|-----------------------|---------------|--------------|----------------------|---------------|--------------|
| | 2008 | 2007 | % | 2008 | 2007 | % |
| IRPF, ingresos totales | 11.526 | 10.413 | 10,7 | 11.526 | 10.413 | 10,7 |
| <i>Total ajustes</i> | -30 | 38 | --- | -30 | 38 | --- |
| + Ajuste ritmo devol. al de una campaña tipo | 30 | -46 | --- | 30 | -46 | --- |
| + Corrección retenciones trabajo AAPP | -73 | 72 | --- | -73 | 72 | --- |
| + Otros conceptos | 13 | 12 | 4,0 | 13 | 12 | 4,0 |
| IRPF, ingresos homogéneos | 11.496 | 10.451 | 10,0 | 11.496 | 10.451 | 10,0 |
| I. SOCIEDADES | 1.247 | 1.006 | 23,9 | 1.247 | 1.006 | 23,9 |
| <i>Total ajustes</i> | -516 | -496 | -4,1 | -516 | -496 | -4,1 |
| + Ajuste ritmo devol. al de una campaña tipo | 25 | -3 | --- | 25 | -3 | --- |
| + Corrección retenciones Deuda Pública | -542 | -493 | -9,9 | -542 | -493 | -9,9 |
| + Otros conceptos | 0 | 0 | --- | 0 | 0 | --- |
| IS, ingresos homogéneos | 731 | 510 | 43,2 | 731 | 510 | 43,2 |
| IVA, ingresos totales | 1.142 | 1.375 | -16,9 | 1.142 | 1.375 | -16,9 |
| <i>Total ajustes</i> | -26 | -23 | -12,1 | -26 | -23 | -12,1 |
| + Ajuste ritmo devol. al de una campaña tipo | -26 | -23 | -12,1 | -26 | -23 | -12,1 |
| + Otros conceptos | 0 | 0 | --- | 0 | 0 | --- |
| IVA, ingresos homogéneos | 1.116 | 1.352 | -17,4 | 1.116 | 1.352 | -17,4 |
| IIEE, ingresos totales | 1.545 | 1.660 | -6,9 | 1.545 | 1.660 | -6,9 |
| <i>Total ajustes</i> | 40 | 38 | 5,4 | 40 | 38 | 5,4 |
| + Rec. I.E. Tabaco en País Vasco y Navarra | 40 | 38 | 5,4 | 40 | 38 | 5,4 |
| IIEE, ingresos homogéneos | 1.585 | 1.698 | -6,6 | 1.585 | 1.698 | -6,6 |
| Resto de Ingresos | 1.016 | 913 | 11,2 | 1.016 | 913 | 11,2 |
| <i>Total ajustes</i> | -444 | -403 | -10,1 | -444 | -403 | -10,1 |
| + Corrección retenciones Deuda Pública | -443 | -403 | -9,8 | -443 | -403 | -9,8 |
| + Corrección tasa reserva dom. pub. radioel. | -1 | 0 | --- | -1 | 0 | --- |
| + Otros conceptos | 0 | 0 | --- | 0 | 0 | --- |
| Resto de Ingresos homogéneos | 572 | 510 | 12,1 | 572 | 510 | 12,1 |
| TOTAL INGRESOS TRIBUTARIOS HOMOGÉNEOS | 15.499 | 14.521 | 6,7 | 15.499 | 14.521 | 6,7 |

INGRESOS TRIBUTARIOS HOMOGÉNEOS

Cuadro 3.2: EVOLUCIÓN
(en millones de euros)

| | MENSUAL | | | | | | ACUMULADA | | | | | |
|-------------|---------|--------|--------|-------|-------|--------|-----------|--------|--------|--------|-------|---------|
| | IRPF | IS | IVA | IIEE | Resto | TOTAL | IRPF | IS | IVA | IIEE | Resto | TOTAL |
| 2007 | | | | | | | | | | | | |
| Ene | 10.451 | 510 | 1.352 | 1.698 | 510 | 14.521 | 10.451 | 510 | 1.352 | 1.698 | 510 | 14.521 |
| Feb | 4.452 | 394 | 16.973 | 1.515 | 565 | 23.901 | 14.903 | 905 | 18.325 | 3.213 | 1.076 | 38.422 |
| Mar | 3.814 | 250 | 2.177 | 1.483 | 460 | 8.183 | 18.717 | 1.155 | 20.502 | 4.696 | 1.536 | 46.605 |
| Abr | 8.831 | 6.775 | 9.579 | 1.681 | 562 | 27.429 | 27.548 | 7.930 | 30.082 | 6.377 | 2.098 | 74.034 |
| May | 1.859 | 331 | 1.863 | 1.573 | 471 | 6.097 | 29.407 | 8.261 | 31.945 | 7.950 | 2.569 | 80.131 |
| Jun | 2.461 | 535 | 1.612 | 1.745 | 633 | 6.987 | 31.868 | 8.796 | 33.557 | 9.694 | 3.202 | 87.118 |
| Jul | 14.187 | 1.801 | 6.340 | 1.746 | 662 | 24.736 | 46.055 | 10.597 | 39.898 | 11.440 | 3.864 | 111.854 |
| Ago | -27 | 17.966 | -2.303 | 1.866 | 459 | 17.960 | 46.028 | 28.563 | 37.595 | 13.306 | 4.323 | 129.814 |
| Sep | 6.807 | 589 | 5.273 | 1.804 | 830 | 15.303 | 52.836 | 29.153 | 42.867 | 15.110 | 5.152 | 145.118 |
| Oct | 8.621 | 10.832 | 8.663 | 1.646 | 493 | 30.255 | 61.457 | 39.985 | 51.531 | 16.756 | 5.646 | 175.373 |
| Nov | 7.182 | 109 | 3.158 | 1.808 | 506 | 12.763 | 68.638 | 40.094 | 54.689 | 18.564 | 6.151 | 188.136 |
| Dic | 4.255 | 4.557 | 2.382 | 1.692 | 747 | 13.633 | 72.894 | 44.650 | 57.071 | 20.256 | 6.898 | 201.769 |
| 2008 | | | | | | | | | | | | |
| Ene | 11.496 | 731 | 1.116 | 1.585 | 572 | 15.499 | 11.496 | 731 | 1.116 | 1.585 | 572 | 15.499 |
| Feb | | | | | | | | | | | | |
| Mar | | | | | | | | | | | | |
| Abr | | | | | | | | | | | | |
| May | | | | | | | | | | | | |
| Jun | | | | | | | | | | | | |
| Jul | | | | | | | | | | | | |
| Ago | | | | | | | | | | | | |
| Sep | | | | | | | | | | | | |
| Oct | | | | | | | | | | | | |
| Nov | | | | | | | | | | | | |
| Dic | | | | | | | | | | | | |

TASAS DE VARIACIÓN (%)

| | MENSUAL | | | | | | ACUMULADA | | | | | |
|-------------|---------|-------|-------|------|-------|-------|-----------|------|-------|------|-------|-------|
| | IRPF | IS | IVA | IIEE | Resto | TOTAL | IRPF | IS | IVA | IIEE | Resto | TOTAL |
| 2003 | | | | | | | | | | | | |
| 2003 | 3,1 | 8,5 | 11,8 | 4,6 | 7,4 | 6,9 | 3,1 | 8,5 | 11,8 | 4,6 | 7,4 | 6,9 |
| 2004 | 4,4 | 19,2 | 10,5 | 4,5 | 11,8 | 9,1 | 4,4 | 19,2 | 10,5 | 4,5 | 11,8 | 9,1 |
| 2005 | 13,3 | 23,2 | 11,6 | 3,0 | 15,9 | 13,4 | 13,3 | 23,2 | 11,6 | 3,0 | 15,9 | 13,4 |
| 2006 | 15,4 | 14,2 | 10,6 | 3,2 | 7,5 | 12,0 | 15,4 | 14,2 | 10,6 | 3,2 | 7,5 | 12,0 |
| 2007 | 16,2 | 19,8 | 5,0 | 6,6 | 19,9 | 12,6 | 16,2 | 19,8 | 5,0 | 6,6 | 19,9 | 12,6 |
| 2008 | | | | | | | | | | | | |
| Ene | 13,8 | 27,0 | 14,8 | 17,9 | 1,6 | 14,3 | 13,8 | 27,0 | 14,8 | 17,9 | 1,6 | 14,3 |
| Feb | 12,3 | 7,4 | 13,9 | -1,0 | 31,7 | 12,8 | 13,3 | 17,7 | 14,0 | 8,1 | 15,5 | 13,3 |
| Mar | 11,2 | 103,8 | -14,6 | 1,3 | 9,2 | 2,5 | 12,9 | 29,5 | 10,1 | 5,9 | 13,5 | 11,3 |
| Abr | 12,9 | 18,4 | 6,5 | 17,8 | 17,7 | 12,2 | 12,9 | 19,9 | 8,9 | 8,8 | 14,6 | 11,6 |
| May | 20,1 | 30,3 | 6,4 | 6,2 | -13,0 | 9,4 | 13,3 | 20,2 | 8,7 | 8,3 | 8,3 | 11,4 |
| Jun | 24,5 | 22,7 | 2,7 | 2,9 | 31,0 | 13,4 | 14,1 | 20,4 | 8,4 | 7,3 | 12,1 | 11,6 |
| Jul | 23,4 | -12,6 | -6,6 | 6,9 | 29,0 | 10,0 | 16,8 | 13,1 | 5,7 | 7,2 | 14,7 | 11,2 |
| Ago | 79,2 | 45,7 | -31,5 | 9,9 | 53,8 | 44,3 | 17,2 | 31,7 | 4,5 | 7,6 | 17,9 | 14,9 |
| Sep | 10,9 | 21,4 | 6,2 | 6,4 | 28,8 | 9,9 | 16,3 | 31,4 | 4,7 | 7,4 | 19,5 | 14,3 |
| Oct | 9,6 | -4,6 | 0,0 | 0,2 | -3,8 | 0,7 | 15,3 | 19,2 | 3,9 | 6,7 | 17,0 | 11,7 |
| Nov | 27,8 | 74,7 | 13,3 | 9,1 | 12,1 | 20,6 | 16,5 | 19,3 | 4,4 | 6,9 | 16,6 | 12,3 |
| Dic | 11,4 | 23,8 | 21,7 | 3,8 | 56,0 | 17,8 | 16,2 | 19,8 | 5,0 | 6,6 | 19,9 | 12,6 |
| 2008 | | | | | | | | | | | | |
| Ene | 10,0 | 43,2 | -17,4 | -6,6 | 12,1 | 6,7 | 10,0 | 43,2 | -17,4 | -6,6 | 12,1 | 6,7 |
| Feb | | | | | | | | | | | | |
| Mar | | | | | | | | | | | | |
| Abr | | | | | | | | | | | | |
| May | | | | | | | | | | | | |
| Jun | | | | | | | | | | | | |
| Jul | | | | | | | | | | | | |
| Ago | | | | | | | | | | | | |
| Sep | | | | | | | | | | | | |
| Oct | | | | | | | | | | | | |
| Nov | | | | | | | | | | | | |
| Dic | | | | | | | | | | | | |

Cuadro 3.3
INGRESOS BRUTOS HOMOGÉNEOS. MES Y ACUMULADO
 (En millones de euros)

| | PERIODO: MES DE ENERO | | | PERIODO: ENERO-ENERO | | |
|---|-----------------------|---------------|-------------|----------------------|---------------|-------------|
| | 2008 | 2007 | % | 2008 | 2007 | % |
| I. Renta de las Personas Físicas | 11.744 | 10.677 | 10,0 | 11.744 | 10.677 | 10,0 |
| - Retenciones de trabajo | 10.138 | 9.466 | 7,1 | 10.138 | 9.466 | 7,1 |
| - Administraciones Públicas | 1.440 | 1.249 | 15,3 | 1.440 | 1.249 | 15,3 |
| - Grandes Empresas | 3.629 | 3.360 | 8,0 | 3.629 | 3.360 | 8,0 |
| - PYMEs | 4.985 | 4.807 | 3,7 | 4.985 | 4.807 | 3,7 |
| - Otros ingresos | 83 | 50 | 65,1 | 83 | 50 | 65,1 |
| - Cuota Diferencial Bruta | 82 | 66 | 23,2 | 82 | 66 | 23,2 |
| I. Sociedades | 892 | 677 | 31,8 | 892 | 677 | 31,8 |
| - Cuota Diferencial Bruta | 259 | 214 | 20,9 | 259 | 214 | 20,9 |
| Impuesto sobre el Valor Añadido | 1.603 | 1.725 | -7,0 | 1.603 | 1.725 | -7,0 |
| - Importación | 745 | 764 | -2,6 | 745 | 764 | -2,6 |
| - Reg. General y Simplificado | 426 | 552 | -22,9 | 426 | 552 | -22,9 |
| - Grandes Empresas y Exportadores | 240 | 221 | 8,3 | 240 | 221 | 8,3 |
| - Otros Ingresos | 193 | 187 | 3,4 | 193 | 187 | 3,4 |
| Impuestos Especiales | 1.590 | 1.700 | -6,4 | 1.590 | 1.700 | -6,4 |
| Resto de Ingresos | 589 | 529 | 11,4 | 589 | 529 | 11,4 |
| INGRESOS TRIBUTARIOS BRUTOS HOMOGÉNEOS | 16.420 | 15.308 | 7,3 | 16.420 | 15.308 | 7,3 |

INFORME MENSUAL DE RECAUDACIÓN TRIBUTARIA. ENERO 2008

| 4. INGRESOS TRIBUTARIOS POR CONCEPTOS Y CENTROS GESTORES | | | | | | | | | | | | PERIODO : ENERO DE 2008 | |
|--|------------------|----------------|-------------|------------------|---------------|--------------|---------------|---------------|--------------|------------------|------------------|-------------------------|--|
| CUADRO 4.1. MES. | | | | | | | | | | | | | |
| (En miles de euros) | | | | | | | | | | | | | |
| | I.R.P.F. | | | I. s./SOCIEDADES | | | I.R.N.R. | | | TOTAL CAPÍTULO I | | | |
| | Recaudación | | % ^ | Recaudación | | % ^ | Recaudación | | % ^ | Recaudación | | % ^ | |
| | AÑO 2008 | AÑO 2007 | | AÑO 2008 | AÑO 2007 | | AÑO 2008 | AÑO 2007 | | AÑO 2008 | AÑO 2007 | | |
| ALMERÍA | 79.781 | 72.508 | 10,0 | 5.764 | 4.185 | 37,7 | 539 | 557 | -3,2 | 86.154 | 77.323 | 11,4 | |
| CÁDIZ | 87.664 | 85.671 | 2,3 | 1.572 | 2.086 | -24,6 | 1.405 | 1.726 | -18,6 | 90.730 | 89.603 | 1,3 | |
| CÓRDOBA | 90.513 | 83.664 | 8,2 | 8.375 | 6.646 | 26,0 | 237 | 200 | 18,5 | 99.125 | 90.510 | 9,5 | |
| GRANADA | 106.425 | 100.749 | 5,6 | 7.082 | 5.161 | 37,2 | 607 | 569 | 6,7 | 114.185 | 106.520 | 7,2 | |
| HUELVA | 43.504 | 41.892 | 3,8 | 1.978 | 1.191 | 66,1 | 382 | 314 | 21,7 | 45.873 | 43.401 | 5,7 | |
| JAÉN | 62.573 | 55.197 | 13,4 | 3.089 | 1.964 | 57,3 | 272 | 197 | 38,1 | 65.935 | 57.358 | 15,0 | |
| MÁLAGA | 206.307 | 200.717 | 2,8 | 15.604 | 9.518 | 63,9 | 9.287 | 11.220 | -17,2 | 233.462 | 223.502 | 4,5 | |
| SEVILLA | 446.569 | 334.178 | 33,6 | 18.946 | 15.005 | 26,3 | 2.109 | 1.392 | 51,5 | 467.626 | 350.578 | 33,4 | |
| JEREZ DE LA FRA. | 26.999 | 23.819 | 13,4 | 3.356 | 1.237 | 171,3 | 59 | 88 | -33,0 | 30.415 | 25.145 | 21,0 | |
| TOTAL ANDALUCÍA | 1.150.335 | 998.395 | 15,2 | 65.766 | 46.993 | 39,9 | 14.897 | 16.263 | -8,4 | 1.233.505 | 1.063.940 | 15,9 | |
| HUESCA | 37.942 | 35.439 | 7,1 | 1.489 | 2.301 | -35,3 | 100 | 93 | 7,5 | 39.532 | 37.834 | 4,5 | |
| TERUEL | 20.191 | 18.277 | 10,5 | 827 | 788 | 4,9 | 67 | 79 | -15,2 | 21.123 | 19.144 | 10,3 | |
| ZARAGOZA | 282.092 | 260.262 | 8,4 | 12.217 | 14.321 | -14,7 | 4.392 | 2.365 | 85,7 | 298.768 | 276.953 | 7,9 | |
| TOTAL ARAGÓN | 340.225 | 313.978 | 8,4 | 14.533 | 17.410 | -16,5 | 4.559 | 2.537 | 79,7 | 359.423 | 333.931 | 7,6 | |
| OVIEDO | 156.380 | 134.745 | 16,1 | 5.983 | 7.407 | -19,2 | 1.575 | 2.940 | -46,4 | 163.935 | 145.093 | 13,0 | |
| GIJÓN | 49.900 | 45.467 | 9,7 | 2.513 | 1.230 | 104,3 | 232 | 173 | 34,1 | 52.652 | 46.908 | 12,2 | |
| TOTAL ASTURIAS | 206.280 | 180.212 | 14,5 | 8.496 | 8.637 | -1,6 | 1.807 | 3.113 | -42,0 | 216.587 | 192.001 | 12,8 | |
| BALEARES | 260.057 | 236.696 | 9,9 | 19.794 | 11.484 | 72,4 | 7.918 | 7.054 | 12,2 | 289.677 | 256.479 | 12,9 | |
| TOTAL BALEARES | 260.057 | 236.696 | 9,9 | 19.794 | 11.484 | 72,4 | 7.918 | 7.054 | 12,2 | 289.677 | 256.479 | 12,9 | |
| LAS PALMAS | 197.479 | 185.838 | 6,3 | 5.891 | 7.375 | -20,1 | 2.823 | 4.757 | -40,7 | 206.317 | 198.131 | 4,1 | |
| STA.CRUIZ TENERIFE | 126.742 | 119.960 | 5,7 | 8.050 | 6.773 | 18,9 | 2.198 | 3.030 | -27,5 | 137.156 | 129.915 | 5,6 | |
| TOTAL CANARIAS | 324.221 | 305.798 | 6,0 | 13.941 | 14.148 | -1,5 | 5.021 | 7.787 | -35,5 | 343.473 | 328.046 | 4,7 | |
| CANTABRIA | 168.150 | 148.420 | 13,3 | 12.082 | 8.435 | 43,2 | 2.051 | 2.094 | -2,1 | 182.284 | 158.950 | 14,7 | |
| TOTAL CANTABRIA | 168.150 | 148.420 | 13,3 | 12.082 | 8.435 | 43,2 | 2.051 | 2.094 | -2,1 | 182.284 | 158.950 | 14,7 | |
| ALBACETE | 46.615 | 41.922 | 11,2 | 3.215 | 2.071 | 55,2 | 96 | 59 | 62,7 | 49.926 | 44.052 | 13,3 | |
| CIUDAD REAL | 48.557 | 46.096 | 5,3 | 2.469 | 1.444 | 71,0 | 211 | 129 | 63,6 | 51.237 | 47.669 | 7,5 | |
| CUENCA | 37.268 | 23.045 | 61,7 | 2.342 | 721 | 224,8 | 67 | 16 | 318,8 | 39.677 | 23.782 | 66,8 | |
| GUADALAJARA | 30.588 | 28.208 | 8,4 | 1.852 | 1.098 | 68,7 | 139 | 206 | -32,5 | 32.579 | 29.512 | 10,4 | |
| TOLEDO | 138.450 | 122.069 | 13,4 | 3.770 | 3.451 | 9,2 | 156 | 171 | -8,8 | 142.376 | 125.691 | 13,3 | |
| TOTAL CASTILLA-LA MANCHA | 301.478 | 261.340 | 15,4 | 13.648 | 8.785 | 55,4 | 669 | 581 | 15,1 | 315.795 | 270.706 | 16,7 | |
| ÁVILA | 16.916 | 14.920 | 13,4 | 935 | 684 | 36,7 | 27 | 17 | 58,8 | 17.890 | 15.621 | 14,5 | |
| BURGOS | 77.969 | 69.728 | 11,8 | 6.692 | 2.084 | 221,1 | 186 | 179 | 3,9 | 84.847 | 71.991 | 17,9 | |
| LEÓN | 66.554 | 59.383 | 12,1 | 4.063 | 2.463 | 65,0 | 135 | 136 | -0,7 | 70.754 | 61.985 | 14,1 | |
| PALENCIA | 22.721 | 19.318 | 17,6 | 1.764 | 1.073 | 64,4 | 142 | 118 | 20,3 | 24.627 | 20.509 | 20,1 | |
| SALAMANCA | 56.289 | 51.445 | 9,4 | 3.832 | 2.757 | 39,0 | 122 | 231 | -47,2 | 60.243 | 54.457 | 10,6 | |
| SEGOVIA | 22.139 | 20.448 | 8,3 | 959 | 814 | 17,8 | 72 | 76 | -5,3 | 23.170 | 21.338 | 8,6 | |
| SORIA | 14.357 | 12.353 | 16,2 | 671 | 392 | 71,2 | 85 | 55 | 54,5 | 15.113 | 12.800 | 18,1 | |
| VALLADOLID | 140.913 | 129.241 | 9,0 | 4.821 | 3.530 | 36,6 | 454 | 645 | -29,6 | 146.188 | 133.416 | 9,6 | |
| ZAMORA | 18.605 | 17.257 | 7,8 | 1.361 | 511 | 166,3 | 25 | 26 | -3,8 | 19.991 | 17.795 | 12,3 | |
| TOTAL CASTILLA Y LEÓN | 436.463 | 394.093 | 10,8 | 25.098 | 14.308 | 75,4 | 1.248 | 1.483 | -15,8 | 462.823 | 409.912 | 12,9 | |

INFORME MENSUAL DE RECAUDACIÓN TRIBUTARIA. ENERO 2008

PERIODO : ENERO DE 2008

4. INGRESOS TRIBUTARIOS POR CONCEPTOS Y CENTROS GESTORES
CUADRO 4.1. MES.

(En miles de euros)

| | I.R.P.F. | | | I. s/SOCIEDADES | | | I.R.N.R. | | | TOTAL CAPÍTULO I | | |
|--|-------------------|-------------------|-------------|------------------|------------------|--------------|----------------|----------------|--------------|-------------------|-------------------|--------------|
| | Recaudación | | % ^ | Recaudación | | % ^ | Recaudación | | % ^ | Recaudación | | % ^ |
| | AÑO 2008 | AÑO 2007 | | AÑO 2008 | AÑO 2007 | | AÑO 2008 | AÑO 2007 | | AÑO 2008 | AÑO 2007 | |
| BARCELONA | 2.305.247 | 2.028.361 | 13,7 | 150.573 | 88.916 | 69,3 | 35.724 | 36.146 | -1,2 | 2.491.713 | 2.153.593 | 15,7 |
| GERONA | 154.970 | 144.183 | 7,5 | 6.900 | 6.168 | 11,9 | 2.186 | 2.585 | -15,4 | 164.245 | 153.118 | 7,3 |
| LÉRIDA | 80.852 | 72.638 | 11,3 | 2.238 | 2.887 | -22,5 | 340 | 405 | -16,0 | 83.442 | 75.932 | 9,9 |
| TARRAGONA | 137.472 | 128.898 | 6,7 | 4.017 | 4.094 | -1,9 | 982 | 1.959 | -49,9 | 142.496 | 134.982 | 5,6 |
| TOTAL CATALUÑA | 2.678.541 | 2.374.080 | 12,8 | 163.728 | 102.065 | 60,4 | 39.232 | 41.095 | -4,5 | 2.881.896 | 2.517.625 | 14,5 |
| BADAJOS | 90.762 | 81.090 | 11,9 | 4.130 | 2.262 | 82,6 | 98 | 151 | -35,1 | 96.019 | 83.503 | 15,0 |
| CÁCERES | 37.843 | 31.222 | 21,2 | 3.824 | 1.485 | 157,5 | 65 | 17 | 282,4 | 41.732 | 32.724 | 27,5 |
| TOTAL EXTREMADURA | 128.605 | 112.312 | 14,5 | 7.954 | 3.747 | 112,3 | 163 | 168 | -3,0 | 137.751 | 116.227 | 18,5 |
| LA CORUÑA | 256.145 | 224.271 | 14,2 | 19.892 | 8.362 | 137,9 | 1.092 | 1.334 | -18,1 | 277.318 | 234.046 | 18,5 |
| LUGO | 35.943 | 32.778 | 9,7 | 1.515 | 1.097 | 38,1 | 3.392 | 1.888 | 79,7 | 40.846 | 35.764 | 14,2 |
| ORENSE | 35.426 | 31.956 | 10,9 | 1.691 | 1.026 | 64,8 | 286 | 276 | 3,6 | 37.384 | 33.255 | 12,4 |
| PONTEVEDRA | 62.943 | 57.427 | 9,6 | 2.601 | 4.847 | -46,3 | 315 | 271 | 16,2 | 65.865 | 62.546 | 5,3 |
| VIGO | 93.617 | 85.454 | 9,6 | 5.820 | 1.564 | 272,1 | 3.952 | 2.554 | 54,7 | 103.389 | 89.602 | 15,4 |
| TOTAL GALICIA | 484.074 | 431.886 | 12,1 | 31.519 | 16.896 | 86,5 | 9.037 | 6.323 | 42,9 | 524.802 | 455.213 | 15,3 |
| MADRID | 3.409.850 | 3.158.611 | 8,0 | 209.662 | 147.961 | 41,7 | 122.811 | 68.390 | 79,6 | 3.743.727 | 3.375.762 | 10,9 |
| TOTAL MADRID | 3.409.850 | 3.158.611 | 8,0 | 209.662 | 147.961 | 41,7 | 122.811 | 68.390 | 79,6 | 3.743.727 | 3.375.762 | 10,9 |
| MURCIA | 194.981 | 176.935 | 10,2 | 12.335 | 19.595 | -37,1 | 968 | 591 | 63,8 | 208.345 | 197.146 | 5,7 |
| CARTAGENA | 43.358 | 40.718 | 6,5 | 12.616 | 741 | | 760 | 728 | 4,4 | 56.907 | 42.323 | 34,5 |
| TOTAL MURCIA | 238.339 | 217.653 | 9,5 | 24.951 | 20.336 | 22,7 | 1.728 | 1.319 | 31,0 | 265.252 | 239.469 | 10,8 |
| NAVARRA | 15.880 | 13.478 | 17,8 | 11.002 | 114 | | 266 | -55 | | 27.172 | 13.537 | 100,7 |
| TOTAL NAVARRA | 15.880 | 13.478 | 17,8 | 11.002 | 114 | | 266 | -55 | | 27.172 | 13.537 | 100,7 |
| ÁLAVA | 8.240 | 7.176 | 14,8 | 179 | 10 | | 201 | 99 | 103,0 | 8.620 | 7.285 | 18,3 |
| GUIPÚZCOA | 20.323 | 15.929 | 27,6 | 902 | 724 | 24,6 | 40 | 40 | | 21.749 | 16.693 | 30,3 |
| VIZCAYA | 109.771 | 93.899 | 16,9 | 14.480 | 35.458 | -59,2 | 2.011 | 649 | 209,9 | 126.262 | 130.008 | -2,9 |
| TOTAL PAÍS VASCO | 138.334 | 117.004 | 18,2 | 15.561 | 36.192 | -57,0 | 2.252 | 788 | 185,8 | 156.631 | 153.986 | 1,7 |
| LA RIOJA | 72.215 | 63.819 | 13,2 | 924 | 1.714 | -46,1 | 147 | 205 | -28,3 | 73.286 | 65.738 | 11,5 |
| TOTAL LA RIOJA | 72.215 | 63.819 | 13,2 | 924 | 1.714 | -46,1 | 147 | 205 | -28,3 | 73.286 | 65.738 | 11,5 |
| ALICANTE | 252.636 | 241.388 | 4,7 | 19.246 | 13.437 | 43,2 | 6.497 | 8.540 | -23,9 | 280.282 | 265.139 | 5,7 |
| CASTELLÓN | 136.072 | 132.416 | 2,8 | 10.403 | 7.724 | 34,7 | 2.626 | 1.414 | 85,7 | 149.123 | 141.569 | 5,3 |
| VALENCIA | 629.655 | 576.196 | 9,3 | 36.458 | 31.557 | 15,5 | 4.582 | 5.143 | -10,9 | 670.722 | 613.332 | 9,4 |
| TOTAL VALENCIA | 1.018.363 | 950.000 | 7,2 | 66.107 | 52.718 | 25,4 | 13.705 | 15.097 | -9,2 | 1.100.127 | 1.020.040 | 7,9 |
| CEUTA | 6.171 | 6.968 | -11,4 | 338 | 561 | -39,8 | 523 | 474 | 10,3 | 7.085 | 8.057 | -12,1 |
| MELILLA | 5.269 | 6.218 | -15,3 | 202 | 633 | -68,1 | 588 | 581 | 1,2 | 6.065 | 7.446 | -18,5 |
| TOTAL DELEGACIONES | 11.382.850 | 10.290.961 | 10,6 | 705.306 | 513.137 | 37,4 | 228.622 | 175.297 | 30,4 | 12.327.361 | 10.987.065 | 12,2 |
| SERVICIOS CENTRALES | -1.830.179 | -1.555.868 | 17,6 | 541.497 | 492.962 | 9,8 | 442.878 | 403.201 | 9,8 | -845.804 | -659.705 | 28,2 |
| SS.CC. (ESTADO) (+) | 143.397 | 121.973 | 17,6 | | | | | | | 1.127.772 | 1.018.136 | 10,8 |
| SS.CC. (CC.AA.) (-) | 1.909.539 | 1.624.587 | 17,5 | | | | | | | 1.909.539 | 1.624.587 | 17,5 |
| SS.CC. (CC.LL.) (-) | 64.037 | 53.254 | 20,2 | | | | | | | 64.037 | 53.254 | 20,2 |
| INGRESOS TRIBUTARIOS DEL ESTADO | 9.552.671 | 8.735.093 | 9,4 | 1.246.803 | 1.006.099 | 23,9 | 671.500 | 578.498 | 16,1 | 11.481.557 | 10.327.360 | 11,2 |
| INGRESOS TRIBUTARIOS TOTALES | 11.526.247 | 10.412.934 | 10,7 | 1.246.803 | 1.006.099 | 23,9 | 671.500 | 578.498 | 16,1 | 13.455.133 | 12.005.201 | 12,1 |

INFORME MENSUAL DE RECAUDACIÓN TRIBUTARIA. ENERO 2008

| 4. INGRESOS TRIBUTARIOS POR CONCEPTOS Y CENTROS GESTORES | | | | | | | | | | | | PERIODO : ENERO DE 2008 |
|--|---------------|----------------|--------------|---------------|---------------|--------------|------------------|--------------|--------------|-------------------|----------------|-------------------------|
| CUADRO 4.1. MES | | | | | | | | | | | | |
| (En miles de euros) | | | | | | | | | | | | |
| | I.V.A. | | | I. ESPECIALES | | | TRÁFICO EXTERIOR | | | TOTAL CAPÍTULO II | | |
| | Recaudación | | % ^ | Recaudación | | % ^ | Recaudación | | % ^ | Recaudación | | % ^ |
| | AÑO 2008 | AÑO 2007 | | AÑO 2008 | AÑO 2007 | | AÑO 2008 | AÑO 2007 | | AÑO 2008 | AÑO 2007 | |
| ALMERÍA | 2.199 | 9.021 | -75,6 | 56 | 96 | -41,7 | 30 | 8 | 275,0 | 2.316 | 9.152 | -74,7 |
| CÁDIZ | 37.317 | 48.919 | -23,7 | 7.206 | 7.327 | -1,7 | 3.739 | 4.065 | -8,0 | 48.262 | 60.311 | -20,0 |
| CÓRDOBA | 1.933 | 1.008 | 91,8 | 876 | 747 | 17,3 | 8 | 26 | -69,2 | 2.875 | 1.836 | 56,6 |
| GRANADA | 598 | 8.411 | -92,9 | 15.632 | 15.903 | -1,7 | 34 | 12 | 183,3 | 16.264 | 24.326 | -33,1 |
| HUELVA | 8.163 | 7.156 | 14,1 | 11.882 | 10.133 | 17,3 | 49 | 61 | -19,7 | 20.094 | 17.350 | 15,8 |
| JAÉN | 2.558 | 4.242 | -39,7 | 131 | 281 | -53,4 | 69 | 74 | -6,8 | 2.758 | 4.597 | -40,0 |
| MÁLAGA | 6.278 | 21.377 | -70,6 | 17.181 | 13.236 | 29,8 | 1.070 | 759 | 41,0 | 24.797 | 35.592 | -30,3 |
| SEVILLA | 9.973 | 30.246 | -67,0 | 8.485 | 7.653 | 10,9 | 578 | 415 | 39,3 | 20.433 | 39.511 | -48,3 |
| JERÉZ DE LA FRA. | -3.024 | 1.645 | | 840 | 3.813 | -78,0 | 0 | 1 | -100,0 | -2.184 | 5.459 | |
| TOTAL ANDALUCÍA | 65.995 | 132.025 | -50,0 | 62.289 | 59.189 | 5,2 | 5.577 | 5.421 | 2,9 | 135.615 | 198.134 | -31,6 |
| HUESCA | -198 | 2.293 | | 308 | 217 | 41,9 | 0 | 0 | | 110 | 2.510 | -95,6 |
| TERUEL | -139 | 727 | | 18 | 21 | -14,3 | 0 | 0 | | -121 | 754 | |
| ZARAGOZA | 18.979 | 34.863 | -45,6 | 293 | 503 | -41,7 | 2.114 | 2.657 | -20,4 | 21.973 | 38.597 | -43,1 |
| TOTAL ARAGÓN | 18.642 | 37.883 | -50,8 | 619 | 741 | -16,5 | 2.114 | 2.657 | -20,4 | 21.962 | 41.861 | -47,5 |
| OVIEDO | 21.001 | 30.602 | -31,4 | 5.009 | 3.178 | 57,6 | 40 | 33 | 21,2 | 26.050 | 33.813 | -23,0 |
| GIJÓN | 20.138 | 23.556 | -14,5 | 6.447 | 101 | | 324 | 270 | 20,0 | 26.909 | 23.927 | 12,5 |
| TOTAL ASTURIAS | 41.139 | 54.158 | -24,0 | 11.456 | 3.279 | 249,4 | 364 | 303 | 20,1 | 52.959 | 57.740 | -8,3 |
| BALEARES | 8.715 | 7.764 | 12,2 | 655 | 913 | -28,3 | 404 | 94 | 329,8 | 15.875 | 15.134 | 4,9 |
| TOTAL BALEARES | 8.715 | 7.764 | 12,2 | 655 | 913 | -28,3 | 404 | 94 | 329,8 | 15.875 | 15.134 | 4,9 |
| LAS PALMAS | -662 | 612 | | 1.842 | 1.847 | -0,3 | 1.326 | 1.433 | -7,5 | 2.906 | 4.083 | -28,8 |
| STA. CRUZ TENERIFE | 31 | -26 | | 1.509 | 1.145 | 31,8 | 1.195 | 926 | 29,0 | 3.001 | 2.302 | 30,4 |
| TOTAL CANARIAS | -631 | 586 | | 3.351 | 2.992 | 12,0 | 2.521 | 2.359 | 6,9 | 5.907 | 6.385 | -7,5 |
| CANTABRIA | 26.026 | 28.300 | -8,0 | 3.720 | 4.018 | -7,4 | 6.326 | 6.408 | -1,3 | 36.074 | 38.730 | -6,9 |
| TOTAL CANTABRIA | 26.026 | 28.300 | -8,0 | 3.720 | 4.018 | -7,4 | 6.326 | 6.408 | -1,3 | 36.074 | 38.730 | -6,9 |
| ALBACETE | 547 | 4.266 | -87,2 | 15 | 102 | -85,3 | 696 | 351 | 98,3 | 1.258 | 4.719 | -73,3 |
| CIUDAD REAL | -1.443 | 3.159 | | 191 | 430 | -55,6 | 21 | 72 | -70,8 | -1.231 | 3.661 | |
| CUENCA | 295 | 1.747 | -83,1 | 146 | 125 | 16,8 | 0 | 0 | | 506 | 1.885 | -73,2 |
| GUADALAJARA | -1.509 | 6.139 | | 8.458 | 7.627 | 10,9 | 103 | 410 | -74,9 | 7.052 | 14.176 | -50,3 |
| TOLEDO | 1.905 | 7.245 | -73,7 | 1.183 | 1.618 | -26,9 | 32 | 13 | 146,2 | 3.300 | 9.037 | -63,5 |
| TOTAL CASTILLA-LA MANCHA | -205 | 22.556 | | 9.993 | 9.902 | 0,9 | 852 | 846 | 0,7 | 10.885 | 33.478 | -67,5 |
| ÁVILA | 1.114 | 1.839 | -39,4 | 24 | 60 | -60,0 | 0 | 0 | | 1.138 | 1.899 | -40,1 |
| BURGOS | 2.559 | 5.176 | -50,6 | 1.119 | 1.266 | -11,6 | 200 | 522 | -61,7 | 3.878 | 6.971 | -44,4 |
| LEÓN | 5.621 | 3.136 | 79,2 | 278 | 288 | -3,5 | 219 | 48 | 356,3 | 6.139 | 3.487 | 76,1 |
| PALENCIA | 493 | 637 | -22,6 | 22 | 22 | | 0 | 0 | | 515 | 659 | -21,9 |
| SALAMANCA | 2.848 | 4.634 | -38,5 | 18 | 23 | -21,7 | 104 | 174 | -40,2 | 2.970 | 4.832 | -38,5 |
| SEGOVIA | 128 | 171 | -25,1 | 1.055 | 1.351 | -21,9 | 0 | 0 | | 1.183 | 1.522 | -22,3 |
| SORIA | 490 | 1.002 | -51,1 | -15 | 5 | | 0 | 0 | | 475 | 1.007 | -52,8 |
| VALLADOLID | 7.277 | 7.141 | 1,9 | 155 | 106 | 46,2 | 214 | 199 | 7,5 | 7.646 | 7.446 | 2,7 |
| ZAMORA | 625 | 964 | -35,2 | 291 | 292 | -0,3 | 0 | 0 | | 916 | 1.256 | -27,1 |
| TOTAL CASTILLA Y LEÓN | 21.155 | 24.700 | -14,4 | 2.947 | 3.413 | -13,7 | 737 | 943 | -21,8 | 24.860 | 29.079 | -14,5 |

INFORME MENSUAL DE RECAUDACIÓN TRIBUTARIA. ENERO 2008

PERIODO : ENERO DE 2008

4. INGRESOS TRIBUTARIOS POR CONCEPTOS Y CENTROS GESTORES

CUADRO 4.1. MES

(En miles de euros)

| | I.V.A. | | | I. ESPECIALES | | | TRÁFICO EXTERIOR | | | TOTAL CAPÍTULO II | | |
|--|------------------|------------------|---------------|------------------|------------------|---------------|------------------|----------------|--------------|-------------------|------------------|--------------|
| | Recaudación | | % ^ | Recaudación | | % ^ | Recaudación | | % ^ | Recaudación | | % ^ |
| | AÑO 2008 | AÑO 2007 | | AÑO 2008 | AÑO 2007 | | AÑO 2008 | AÑO 2007 | | AÑO 2008 | AÑO 2007 | |
| BARCELONA | 290.952 | 373.250 | -22,0 | 97.485 | 92.174 | 5,8 | 50.651 | 50.008 | 1,3 | 473.750 | 547.147 | -13,4 |
| GERONA | 6.933 | 12.326 | -43,8 | 3.701 | 3.747 | -1,2 | 183 | 137 | 33,6 | 10.817 | 16.210 | -33,3 |
| LÉRIDA | -436 | 2.054 | | 1.019 | 1.127 | -9,6 | 15 | 18 | -16,7 | 598 | 3.199 | -81,3 |
| TARRAGONA | 42.679 | 41.767 | 2,2 | 7.359 | 10.584 | -30,5 | 7.940 | 8.924 | -11,0 | 58.007 | 61.308 | -5,4 |
| TOTAL CATALUÑA | 340.128 | 429.397 | -20,8 | 109.564 | 107.632 | 1,8 | 58.789 | 59.087 | -0,5 | 543.172 | 627.864 | -13,5 |
| BADAJOS | 1.820 | 3.913 | -53,5 | 370 | 297 | 24,6 | 13 | 14 | -7,1 | 2.207 | 4.227 | -47,8 |
| CÁCERES | 1.996 | 2.950 | -32,3 | 278 | 275 | 1,1 | 3 | 28 | -89,3 | 2.277 | 3.253 | -30,0 |
| TOTAL EXTREMADURA | 3.816 | 6.863 | -44,4 | 648 | 572 | 13,3 | 16 | 42 | -61,9 | 4.484 | 7.480 | -40,1 |
| LA CORUÑA | 26.027 | 35.027 | -25,7 | 1.964 | 1.987 | -1,2 | 3.234 | 4.329 | -25,3 | 31.268 | 41.388 | -24,5 |
| LUGO | 2.299 | 4.123 | -44,2 | 812 | 720 | 12,8 | 1 | 0 | | 3.112 | 4.843 | -35,7 |
| ORENSE | 1.303 | 1.913 | -31,9 | 25 | 71 | -64,8 | 0 | 0 | | 1.328 | 1.984 | -33,1 |
| PONTEVEDRA | 6.673 | 5.632 | 18,5 | 893 | 972 | -8,1 | 641 | 510 | 25,7 | 8.207 | 7.114 | 15,4 |
| VIGO | 20.422 | 18.084 | 12,9 | 109 | 92 | 18,5 | 4.001 | 4.749 | -15,8 | 24.616 | 23.006 | 7,0 |
| TOTAL GALICIA | 56.724 | 64.779 | -12,4 | 3.803 | 3.842 | -1,0 | 7.877 | 9.588 | -17,8 | 68.531 | 78.335 | -12,5 |
| MADRID | 297.181 | 300.432 | -1,1 | 1.281.180 | 1.411.399 | -9,2 | 15.887 | 14.608 | 8,8 | 1.668.470 | 1.801.230 | -7,4 |
| TOTAL MADRID | 297.181 | 300.432 | -1,1 | 1.281.180 | 1.411.399 | -9,2 | 15.887 | 14.608 | 8,8 | 1.668.470 | 1.801.230 | -7,4 |
| MURCIA | 2.557 | 15.793 | -83,8 | 1.217 | 999 | 21,8 | 306 | 274 | 11,7 | 4.089 | 17.193 | -76,2 |
| CARTAGENA | -4.798 | 1.440 | | 11.037 | 10.376 | 6,4 | 405 | 462 | -12,3 | 6.644 | 12.278 | -45,9 |
| TOTAL MURCIA | -2.241 | 17.233 | | 12.254 | 11.375 | 7,7 | 711 | 736 | -3,4 | 10.733 | 29.471 | -63,6 |
| NAVARRA | 2.447 | -3.038 | | -26 | -6 | 333,3 | 637 | 365 | 74,5 | 3.075 | -2.664 | |
| TOTAL NAVARRA | 2.447 | -3.038 | | -26 | -6 | -333,3 | 637 | 365 | 74,5 | 3.075 | -2.664 | |
| ÁLAVA | 2.921 | 2.319 | 26,0 | 19 | -53 | | 899 | 1.235 | -27,2 | 3.839 | 3.501 | 9,7 |
| GUIPÚZCOA | 8.663 | 10.141 | -14,6 | 18 | 23 | -21,7 | 267 | 354 | -24,6 | 8.948 | 10.518 | -14,9 |
| VIZCAYA | 63.201 | 59.601 | 6,0 | 22.634 | 23.782 | -4,8 | 5.775 | 5.739 | 0,6 | 93.388 | 90.808 | 2,8 |
| TOTAL PAÍS VASCO | 74.785 | 72.061 | 3,8 | 22.671 | 23.752 | -4,6 | 6.941 | 7.328 | -5,3 | 106.175 | 104.827 | 1,3 |
| LA RIOJA | 3.531 | 4.308 | -18,0 | 877 | 1.087 | -19,3 | 69 | 85 | -18,8 | 4.477 | 5.480 | -18,3 |
| TOTAL LA RIOJA | 3.531 | 4.308 | -18,0 | 877 | 1.087 | -19,3 | 69 | 85 | -18,8 | 4.477 | 5.480 | -18,3 |
| ALICANTE | 13.085 | 15.730 | -16,8 | 679 | 1.042 | -34,8 | 3.581 | 2.720 | 31,7 | 17.812 | 19.934 | -10,6 |
| CASTELLÓN | 586 | 11.787 | -95,0 | 324 | 360 | -10,0 | 216 | 549 | -60,7 | 1.137 | 12.707 | -91,1 |
| VALENCIA | 170.768 | 146.787 | 16,3 | 17.600 | 14.045 | 25,3 | 23.546 | 27.121 | -13,2 | 212.631 | 188.714 | 12,7 |
| TOTAL VALENCIA | 184.439 | 174.304 | 5,8 | 18.603 | 15.447 | 20,4 | 27.343 | 30.390 | -10,0 | 231.580 | 221.355 | 4,6 |
| CEUTA | 79 | 6 | | 100 | 90 | 11,1 | 0 | 0 | | 440 | 685 | -35,8 |
| MELILLA | 82 | 203 | -59,6 | 91 | 85 | 7,1 | 0 | 0 | | 499 | 932 | -46,5 |
| TOTAL DELEGACIONES | 1.141.807 | 1.374.520 | -16,9 | 1.544.795 | 1.659.722 | -6,9 | 137.165 | 141.260 | -2,9 | 2.945.773 | 3.295.536 | -10,6 |
| SERVICIOS CENTRALES | -1.803.013 | -1.704.596 | 5,8 | -725.939 | -683.876 | 6,2 | 0 | 0 | | -2.528.934 | -2.388.458 | 5,9 |
| SS.CC. (ESTADO) (+) | 106 | 15 | | 0 | 0 | | | | | 124 | 29 | 327,6 |
| SS.CC. (CC.AA.) (-) | 1.751.530 | 1.655.261 | 5,8 | 710.561 | 669.569 | 6,1 | | | | 2.462.091 | 2.324.830 | 5,9 |
| SS.CC. (CC.LL.) (-) | 51.589 | 49.350 | 4,5 | 15.378 | 14.307 | 7,5 | | | | 66.967 | 63.657 | 5,2 |
| INGRESOS TRIBUTARIOS DEL ESTADO | -661.206 | -330.076 | -100,3 | 818.856 | 975.846 | -16,1 | 137.165 | 141.260 | -2,9 | 416.839 | 907.078 | -54,0 |
| INGRESOS TRIBUTARIOS TOTALES | 1.141.913 | 1.374.535 | -16,9 | 1.544.795 | 1.659.722 | -6,9 | 137.165 | 141.260 | -2,9 | 2.945.897 | 3.295.565 | -10,6 |

INFORME MENSUAL DE RECAUDACIÓN TRIBUTARIA. ENERO 2008

| PERIODO : ENERO DE 2008 | | | | | | |
|---|--------------------|---------------|--------------|------------------|------------------|-------------|
| 4.INGRESOS TRIBUTARIOS POR CONCEPTOS Y CENTROS GESTORES | | | | | | |
| CUADRO 4.1. MES | | | | | | |
| (En miles de euros) | | | | | | |
| | TOTAL CAPÍTULO III | | | TOTAL GENERAL | | |
| | Recaudación | | % ^ | Recaudación | | % ^ |
| | AÑO 2008 | AÑO 2007 | | AÑO 2008 | AÑO 2007 | |
| ALMERÍA | 395 | 344 | 14,8 | 88.865 | 86.819 | 2,4 |
| CÁDIZ | 1.165 | 711 | 63,9 | 140.157 | 150.625 | -6,9 |
| CÓRDOBA | 609 | 662 | -8,0 | 102.609 | 93.008 | 10,3 |
| GRANADA | 355 | 1.230 | -71,1 | 130.804 | 132.076 | -1,0 |
| HUELVA | 383 | 335 | 14,3 | 66.350 | 61.086 | 8,6 |
| JAÉN | 435 | 337 | 29,1 | 69.128 | 62.292 | 11,0 |
| MÁLAGA | 1.675 | 1.078 | 55,4 | 259.934 | 260.172 | -0,1 |
| SEVILLA | 1.606 | 1.654 | -2,9 | 489.665 | 391.743 | 25,0 |
| JEREZ DE LA FRA. | 398 | 240 | 65,8 | 28.629 | 30.844 | -7,2 |
| TOTAL ANDALUCÍA | 7.021 | 6.591 | 6,5 | 1.376.141 | 1.268.665 | 8,5 |
| HUESCA | 209 | 248 | -15,7 | 39.851 | 40.592 | -1,8 |
| TERUEL | 38 | 77 | -50,6 | 21.040 | 19.975 | 5,3 |
| ZARAGOZA | 1.424 | 1.964 | -27,5 | 322.165 | 317.514 | 1,5 |
| TOTAL ARAGÓN | 1.671 | 2.289 | -27,0 | 383.056 | 378.081 | 1,3 |
| OVIEDO | 450 | 582 | -22,7 | 190.435 | 179.488 | 6,1 |
| GIJÓN | 339 | 116 | 192,2 | 79.900 | 70.951 | 12,6 |
| TOTAL ASTURIAS | 789 | 698 | 13,0 | 270.335 | 250.439 | 7,9 |
| BALEARES | 1.233 | -1.083 | | 306.785 | 270.530 | 13,4 |
| TOTAL BALEARES | 1.233 | -1.083 | | 306.785 | 270.530 | 13,4 |
| LAS PALMAS | 857 | 1.005 | -14,7 | 210.080 | 203.219 | 3,4 |
| STA. CRUZ TENERIFE | 602 | 689 | -12,6 | 140.759 | 132.906 | 5,9 |
| TOTAL CANARIAS | 1.459 | 1.694 | -13,9 | 350.839 | 336.125 | 4,4 |
| CANTABRIA | 549 | 489 | 12,3 | 218.907 | 198.169 | 10,5 |
| TOTAL CANTABRIA | 549 | 489 | 12,3 | 218.907 | 198.169 | 10,5 |
| ALBACETE | 189 | -58 | | 51.373 | 48.713 | 5,5 |
| CIUDAD REAL | 255 | 208 | 22,6 | 50.261 | 51.538 | -2,5 |
| CUENCA | 262 | 193 | 35,8 | 40.445 | 25.860 | 56,4 |
| GUADALAJARA | 120 | 127 | -5,5 | 39.751 | 43.815 | -9,3 |
| TOLEDO | 374 | 282 | 32,6 | 146.050 | 135.010 | 8,2 |
| TOTAL CASTILLA-LA MANCHA | 1.200 | 752 | 59,6 | 327.880 | 304.936 | 7,5 |
| ÁVILA | 85 | 100 | -15,0 | 19.113 | 17.620 | 8,5 |
| BURGOS | 851 | 686 | 24,1 | 89.576 | 79.648 | 12,5 |
| LEÓN | 440 | 229 | 92,1 | 77.333 | 65.701 | 17,7 |
| PALENCIA | 75 | 30 | 150,0 | 25.217 | 21.198 | 19,0 |
| SALAMANCA | 251 | 325 | -22,8 | 63.464 | 59.614 | 6,5 |
| SEGOVIA | 75 | 96 | -21,9 | 24.428 | 22.956 | 6,4 |
| SORIA | 64 | -48 | | 15.652 | 13.759 | 13,8 |
| VALLADOLID | 540 | -8 | | 154.374 | 140.854 | 9,6 |
| ZAMORA | 63 | 14 | 350,0 | 20.970 | 19.065 | 10,0 |
| TOTAL CASTILLA Y LEÓN | 2.444 | 1.424 | 71,6 | 490.127 | 440.415 | 11,3 |

INFORME MENSUAL DE RECAUDACIÓN TRIBUTARIA. ENERO 2008

| PERIODO : ENERO DE 2008 | | | | | | |
|---|--------------------|---------------|--------------|-------------------|-------------------|--------------|
| 4.INGRESOS TRIBUTARIOS POR CONCEPTOS Y CENTROS GESTORES | | | | | | |
| CUADRO 4.1. MES | | | | | | |
| (En miles de euros) | | | | | | |
| | TOTAL CAPÍTULO III | | | TOTAL GENERAL | | |
| | Recaudación | | % ^ | Recaudación | | % ^ |
| | AÑO 2008 | AÑO 2007 | | AÑO 2008 | AÑO 2007 | |
| BARCELONA | 5.686 | 5.744 | -1,0 | 2.971.149 | 2.706.484 | 9,8 |
| GERONA | 814 | 608 | 33,9 | 175.876 | 169.936 | 3,5 |
| LÉRIDA | 296 | 224 | 32,1 | 84.336 | 79.355 | 6,3 |
| TARRAGONA | 515 | 1.174 | -56,1 | 201.018 | 197.464 | 1,8 |
| TOTAL CATALUÑA | 7.311 | 7.750 | -5,7 | 3.432.379 | 3.153.239 | 8,9 |
| BADAJOS | 344 | -140 | | 98.570 | 87.590 | 12,5 |
| CÁCERES | 121 | 121 | | 44.130 | 36.098 | 22,3 |
| TOTAL EXTREMADURA | 465 | -19 | | 142.700 | 123.688 | 15,4 |
| LA CORUÑA | 1.131 | 749 | 51,0 | 309.717 | 276.183 | 12,1 |
| LUGO | 176 | 161 | 9,3 | 44.134 | 40.768 | 8,3 |
| ORENSE | 226 | 171 | 32,2 | 38.938 | 35.410 | 10,0 |
| PONTEVEDRA | 365 | 273 | 33,7 | 74.437 | 69.933 | 6,4 |
| VIGO | 390 | -475 | | 128.395 | 112.133 | 14,5 |
| TOTAL GALICIA | 2.288 | 879 | 160,3 | 595.621 | 534.427 | 11,5 |
| MADRID | 11.005 | 1.631 | | 5.423.202 | 5.178.623 | 4,7 |
| TOTAL MADRID | 11.005 | 1.631 | | 5.423.202 | 5.178.623 | 4,7 |
| MURCIA | 817 | 607 | 34,6 | 213.251 | 214.946 | -0,8 |
| CARTAGENA | 370 | 0 | | 63.921 | 54.601 | 17,1 |
| TOTAL MURCIA | 1.187 | 607 | 95,6 | 277.172 | 269.547 | 2,8 |
| NAVARRA | 139 | 97 | 43,3 | 30.386 | 10.970 | 177,0 |
| TOTAL NAVARRA | 139 | 97 | 43,3 | 30.386 | 10.970 | 177,0 |
| ÁLAVA | 15 | 16 | -6,3 | 12.474 | 10.802 | 15,5 |
| GUIPÚZCOA | 104 | 94 | 10,6 | 30.801 | 27.305 | 12,8 |
| VIZCAYA | 504 | 294 | 71,4 | 220.154 | 221.110 | -0,4 |
| TOTAL PAÍS VASCO | 623 | 404 | 54,2 | 263.429 | 259.217 | 1,6 |
| LA RIOJA | 415 | 245 | 69,4 | 78.178 | 71.463 | 9,4 |
| TOTAL LA RIOJA | 415 | 245 | 69,4 | 78.178 | 71.463 | 9,4 |
| ALICANTE | 941 | 1.051 | -10,5 | 299.035 | 286.124 | 4,5 |
| CASTELLÓN | 671 | 491 | 36,7 | 150.931 | 154.767 | -2,5 |
| VALENCIA | 2.125 | -1.921 | | 885.478 | 800.125 | 10,7 |
| TOTAL VALENCIA | 3.737 | -379 | | 1.335.444 | 1.241.016 | 7,6 |
| CEUTA | 823 | 680 | 21,0 | 8.348 | 9.422 | -11,4 |
| MELILLA | 409 | 432 | -5,3 | 6.973 | 8.810 | -20,9 |
| TOTAL DELEGACIONES | 44.768 | 25.181 | 77,8 | 15.317.902 | 14.307.782 | 7,1 |
| SERVICIOS CENTRALES | 29.715 | 40.691 | -27,0 | -3.345.023 | -3.007.472 | 11,2 |
| SS.CC. (ESTADO) (+) | | | | 1.157.611 | 1.058.856 | 9,3 |
| SS.CC. (CC.AA.) (-) | | | | 4.371.630 | 3.949.417 | 10,7 |
| SS.CC. (CC.LL.) (-) | | | | 131.004 | 116.911 | 12,1 |
| INGRESOS TRIBUTARIOS DEL ESTADO | 74.483 | 65.872 | 13,1 | 11.972.879 | 11.300.310 | 5,95 |
| INGRESOS TRIBUTARIOS TOTALES | 74.483 | 65.872 | 13,1 | 16.475.513 | 15.366.638 | 7,2 |

III. GRÁFICOS

INGRESOS TRIBUTARIOS

GRÁFICO 1.1 Miles millones € y MM12



GRÁFICO 1.2 Tasas anuales y de la MM12



GRÁFICO 1.3 HOMOGÉNEOS: tasa anual y MM12

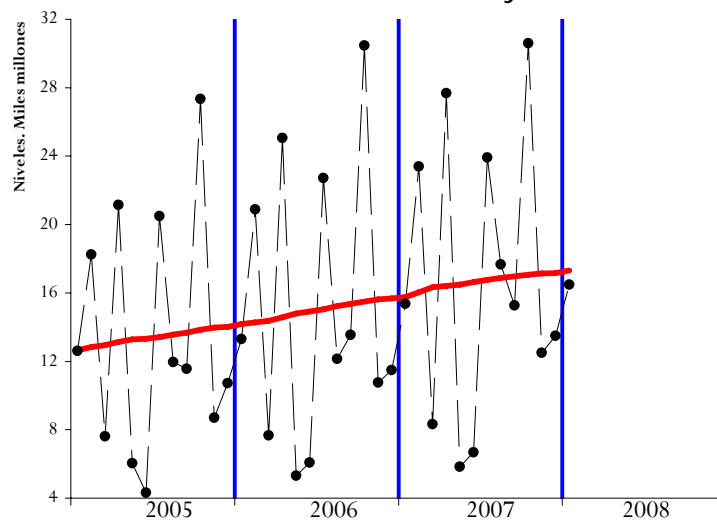

IRPF

SOCIEDADES

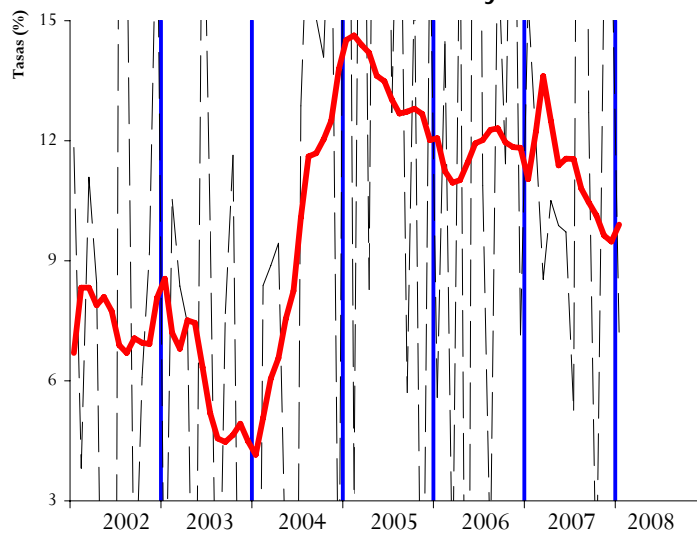
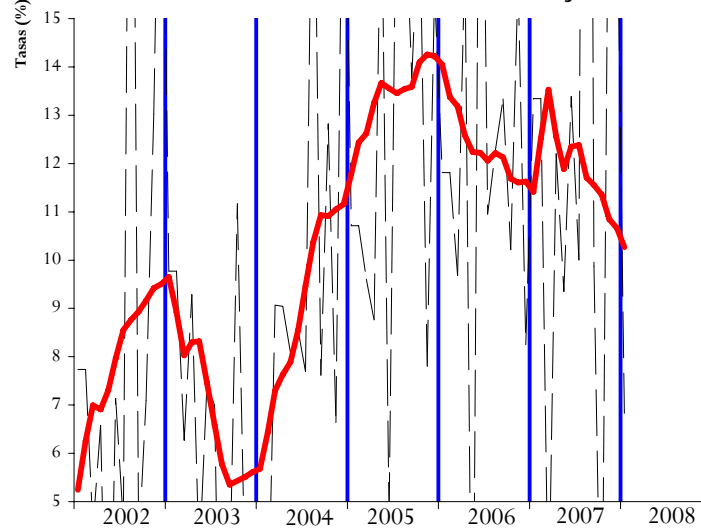
GRÁFICO 2.1 Miles millones € y MM12



GRÁFICO 3.1 Miles millones € y MM12



GRÁFICO 2.2 Tasas anuales y de la MM12

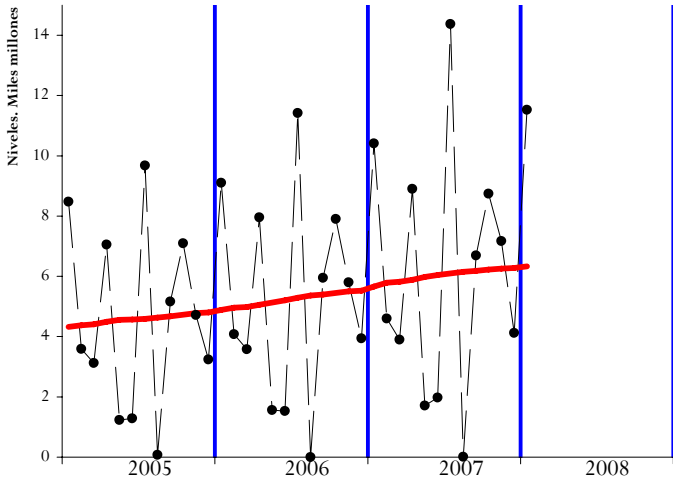

GRÁFICO 3.2 Tasas anuales y de la MM12

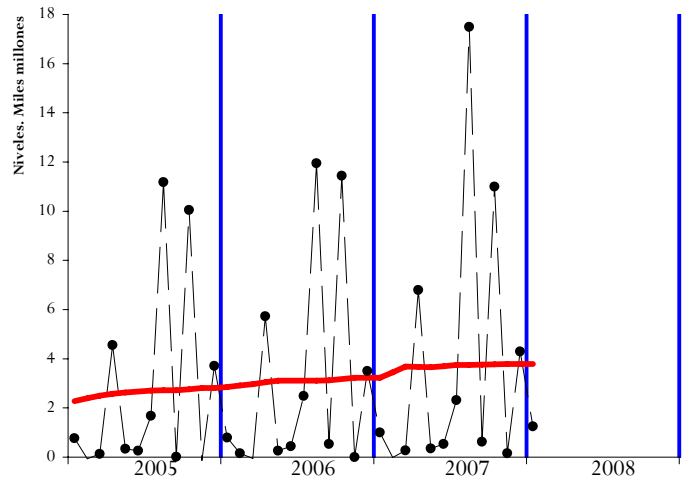

GRÁFICO 2.3 HOMOGÉNEOS: tasa anual y MM12

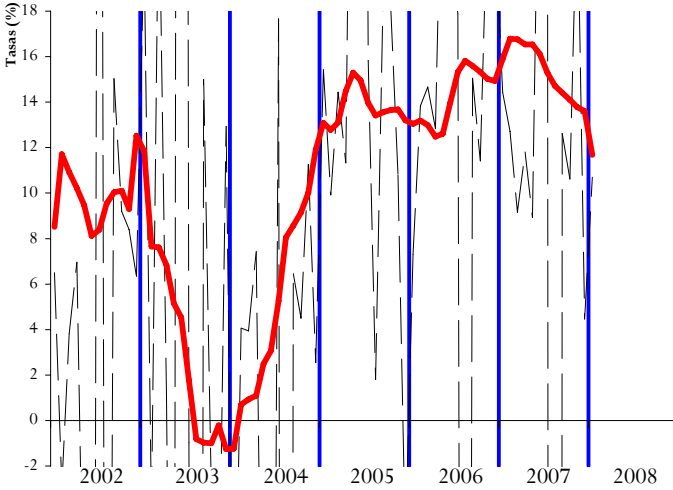

GRÁFICO 3.3 HOMOGÉNEOS: tasa anual y MM12

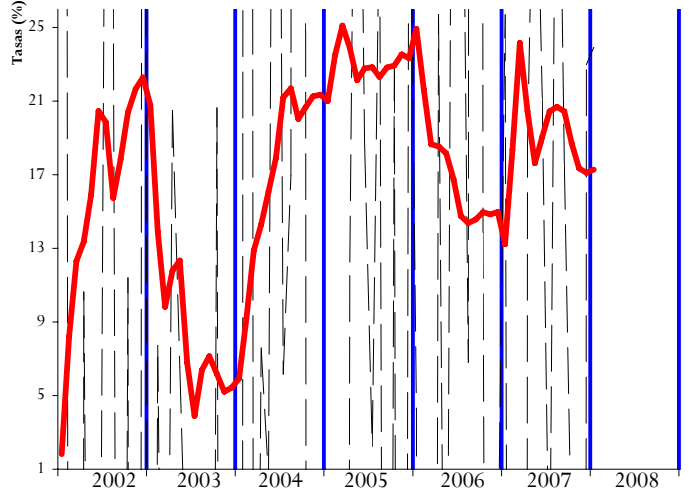

IVA

IMPUESTOS ESPECIALES

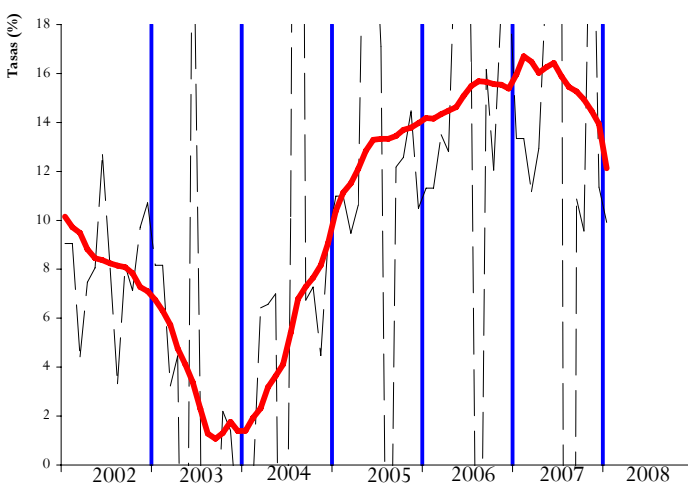
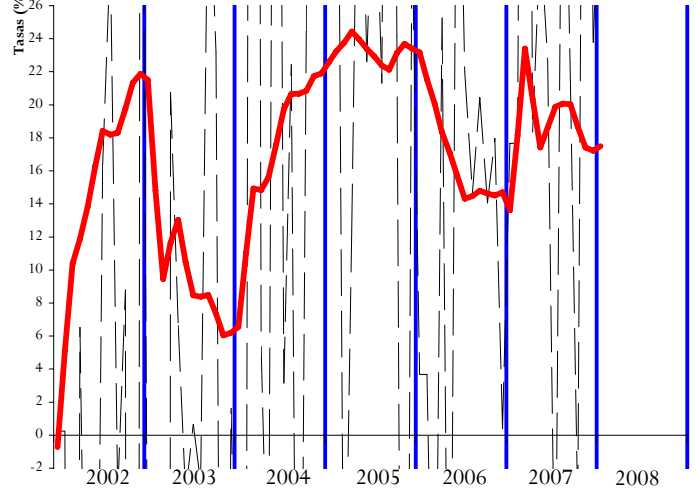
GRÁFICO 4.1 Miles millones € y MM12



GRÁFICO 5.1 Millones € y MM12



GRÁFICO 4.2 Tasas anuales y de la MM12

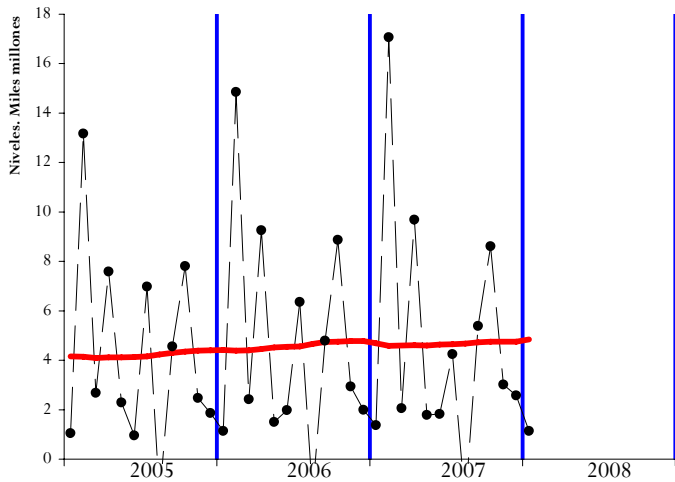

GRÁFICO 5.2 Tasas anuales y de la MM12

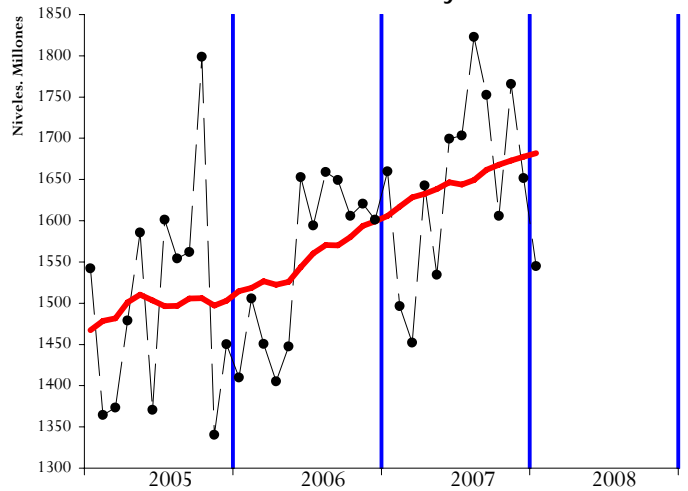

GRÁFICO 4.3 HOMOGÉNEOS: tasa anual y MM12

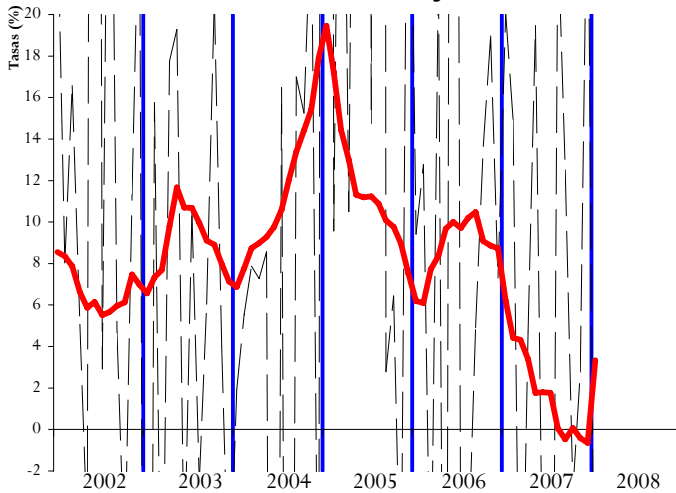

GRÁFICO 5.3 HOMOGÉNEOS: tasa anual y MM12

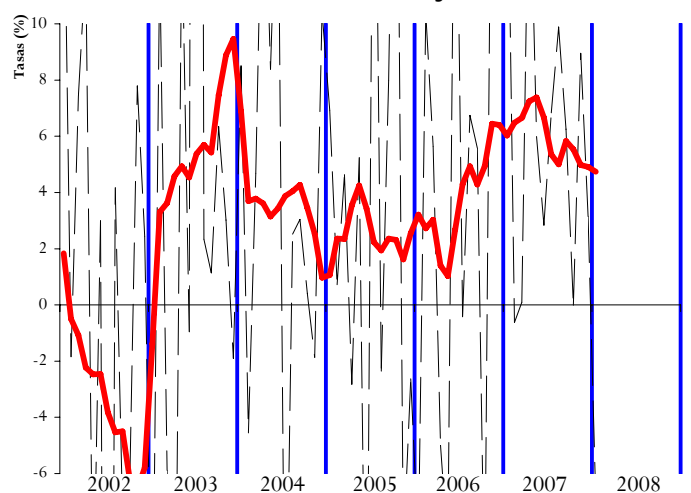

IV. RESUMEN DE CAMBIOS NORMATIVOS

IV. PRINCIPALES MODIFICACIONES NORMATIVAS

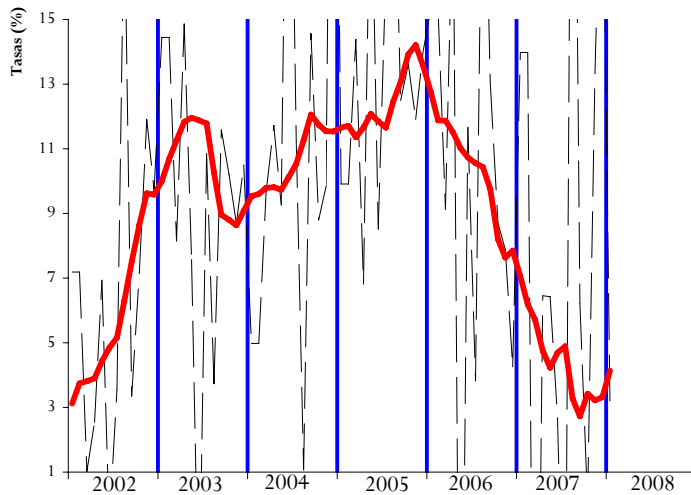
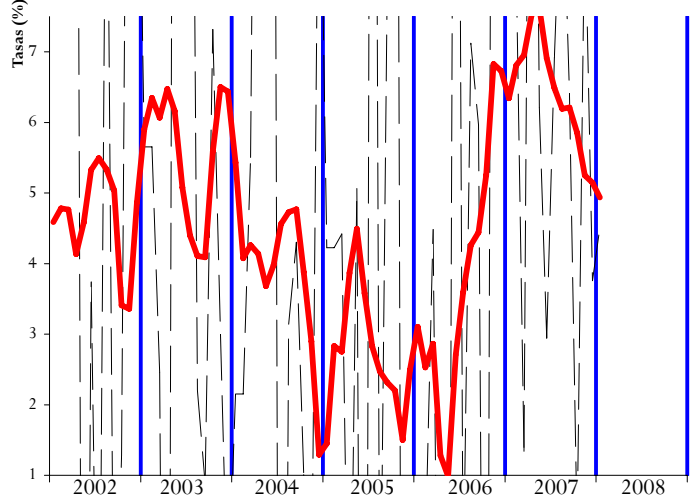
| Concepto | 2006 | 2007 |
|--|--|---|
| <u>RETENCIONES DEL TRABAJO</u> | <ul style="list-style-type: none"> Se deflacta la tarifa en un 2%, pero no los mínimos vitales (Ley 30/2005, de 29 dic., de PGE para el año 2006). Se actualizan los gastos exceptuados de gravamen por manutención en territorio español y locomoción (Orden EHA/3771/2005, de 2 de diciembre). | <ul style="list-style-type: none"> La Ley 35/2006, de 28 de nov., del IRPF y el RD 1576/2006, de 22 dic., que modifica los pagos a cuenta en materia IRPF, suponen una rebaja en materia de retenciones del trabajo basada principalmente en: <ul style="list-style-type: none"> Cambios en la tarifa. Se reducen los tramos de cinco a cuatro y el tipo marginal máximo se reduce del 45% al 43%. Se incrementa la reducción por rendimientos del trabajo. Aumentan los mínimos personales y familiares, si bien ahora no reducen la base imponible, sino que se les aplica la escala del impuesto y el resultado minorará la cuota íntegra. |
| <u>RETENCIONES DEL CAPITAL</u> | | <ul style="list-style-type: none"> Se eleva el tipo de retención del 15% al 18% en concordancia con la tributación de la nueva base del ahorro, y del 20% al 24% en la cesión del derecho a la explotación del derecho de imagen (LEY 35/2006 y RD 1576/2006). |
| <u>RETENCIONES DE ARRENDAMIENTOS</u> | | <ul style="list-style-type: none"> Se eleva el tipo de retención del 15% al 18% (LEY 35/2006 y RD 1576/2006). |
| <u>RETENCIONES DE FONDOS DE INVERSIÓN</u> | | <ul style="list-style-type: none"> Se eleva el tipo de retención del 15% al 18% en las ventas de participaciones en fondos de inversión (LEY 35/2006 y RD 1576/2006). |
| <u>PAGOS FRACCIONADOS IRPF</u> | <ul style="list-style-type: none"> Mantenimiento de las cuantías de los módulos aplicables en 2005, con ciertas reducciones para actividades agrícolas, ganaderas y de transporte para paliar la subida del precio del gasóleo (Orden EHA/3718/2005 y EHA/493/2006). | <ul style="list-style-type: none"> Se establece una nueva retención del 1% para algunas actividades de empresarios acogidos al método de estimación objetiva, aplicable desde el 21 de abril una vez finalizado el plazo para renunciar a la aplicación del citado método de estimación en 2007, dichas retenciones se pueden deducir del importe a ingresar por el pago fraccionado (RD 439/2007, de 30 mar., por el que se aprueba el Reglamento del IRPF). Mantenimiento de las cuantías de los módulos aplicables en 2006, con ciertas reducciones para actividades agrícolas, ganaderas y de transporte para paliar la subida del precio del gasóleo (Orden EHA/804/2007, de 30 de marzo). |
| <u>CUOTA DIFERENCIAL IRPF</u> Según año en que se recauda | | <ul style="list-style-type: none"> Nueva deducción en la cuota de IRPF de 2.500 € por nacimiento o adopción de hijos a partir del 1 de julio de 2007, se puede percibir de forma anticipada y se aplica con cargo al tramo estatal del impuesto (Ley 35/2007, de 15 de noviembre). |
| <u>PARTICIPACIÓN AA.TT.</u> | | |
| <u>PAGOS FRACCIONADOS IS</u> | <ul style="list-style-type: none"> Se incrementa en cinco puntos el porcentaje aplicable a la deducción para el fomento de las tecnologías de la información y la comunicación, en PYMES (Ley 23/2005, de 18 de nov, de reformas en materia tributaria para el impulso de la productividad). | <ul style="list-style-type: none"> En la modalidad de pago fraccionado prevista en el apartado 3 del artículo 45 del texto refundido de la LIS, se debe considerar la reducción de los tipos de gravamen de la nueva normativa, en el caso general del 35% al 32,5%, y en el caso de las entidades de reducida dimensión su tipo pasa del 30% al 25% para el tramo de base imponible hasta 120.202,41 €, por el resto de base imponible se reduce el tipo del 35% al 30% (Ley 42/2006, de 28 de dic., de PGE 2007 y Ley 35/2006, de 28 de nov., del IRPF y modif. parcial del IS, IRNR e IP). |

| Concepto | 2006 | 2007 |
|--|---|--|
| <p><u>CUOTA DIFERENCIAL IS</u> Según año en que se recauda</p> | <ul style="list-style-type: none"> Incentivos fiscales para las empresas de reducida dimensión (Ley 2/2004, de 27 dic., de PGE año 2005): <ul style="list-style-type: none"> Se eleva nuevamente el límite de la cifra de negocios para tener la consideración de empresa de reducida dimensión hasta los 8 M. € (antes 6 M. €). Se eleva el límite de la libertad de amortización en inmovilizado material nuevo con incremento de la plantilla a 120.000 €. Se aumenta el factor del 1,5 al 2 aplicable al coeficiente lineal máximo de amortización para inmovilizado material nuevo e inmovilizado inmaterial. Aplicación del tipo impositivo 30% para BI hasta 120.202,41 €. | <ul style="list-style-type: none"> Se incrementa en cinco puntos el porcentaje aplicable a la deducción para el fomento de las tecnologías de la información y la comunicación, en PYMEs (Ley 23/2005, de 18 de nov., de reformas en materia tributaria para el impulso de la productividad). |
| <p><u>IMPUESTO SOBRE LA RENTA DE NO RESIDENTES</u></p> | <ul style="list-style-type: none"> Exención de beneficios distribuidos por las sociedades filiales residentes en territorio español a establecimientos permanentes de la sociedad matriz situados en otros Estados miembros. (Ley 22/2005, de 18 de nov., por la que se incorporan al ordenamiento jurídico español diversas directivas comunitarias en materia de fiscalidad...). | <ul style="list-style-type: none"> Modificación de tipos impositivos, el tipo general pasa del 25% al 24%, otros tipos se reducen en concordancia con los cambios introducidos en las normas de IRPF e IS y suben para los rendimientos del capital (LEY 35/2006, de 28 de nov., del IRPFy modificación parcial del IS, IRNR e IP). Se declaran exentos los dividendos hasta 1.500 € para no residentes de otros Estados miembros de la UE o de países con intercambio de información tributaria (Ley 42/2006, de 28 de dic., de PGE 2007). |
| <p><u>IVA</u></p> | <ul style="list-style-type: none"> Se rebaja del 16% al 7% el tipo impositivo para los servicios de radiodifusión digital y televisión digital (ley 30/2005 de PGE 2006). Se mantienen las cuantías de los módulos aplicables en 2005, con reducciones en actividades agrícolas, ganaderas y de transporte (Orden EHA/3718/2005 y EHA/493/2006). Aumento devoluciones de ingresos indebidos originadas por la sentencia del TJCE de 6 de octubre de 2005, según la cual no hay que aplicar la regla de prorata por el exclusivo hecho de percibir subvenciones de capital o de explotación no vinculadas al precio. | <ul style="list-style-type: none"> Mantenimiento de las cuantías de los módulos aplicables en 2006, con ciertas reducciones para actividades agrícolas, ganaderas y de transporte para paliar la subida del precio del gasóleo (Orden EHA/804/2007, de 30 de marzo). |
| <p><u>IMPUESTOS ESPECIALES</u></p> | <ul style="list-style-type: none"> Actualización del I.E. Labores del Tabaco de un punto el tipo proporcional hasta el 55,95 por ciento y el tipo específico hasta 6,20 € por cada 1.000 cigarrillos (R.D.L. 1/2006, de 20 de enero). Nueva actualización del I.E. Labores del Tabaco, se elevan el tipo proporcional hasta el 57 por ciento y el tipo específico hasta 8,20 € por cada 1.000 cigarrillos (R.D.L. 2/2006, de 10 de febrero). Gravamen al tipo único de 70 € por cada 1.000 cigarrillos, si las cuotas del tipo proporcional y el específico no alcanzan la citada cantidad (R.D.L. 10/2006, de 10 nov). | <ul style="list-style-type: none"> Hidrocarburos: se incrementa un 3% la tarifa aplicable a gasóleos de uso general (Ley 42/2006, de 28 de dic., de PGE para el año 2007). Los profesionales del transporte pueden solicitar la devolución de este incremento (Ley 36/2006, de 29 de nov., de Medidas para la prevención del fraude fiscal y Orden EHA/3929/2006, de 21 de dic.). Devoluciones extraordinarias a realizar a agricultores y ganaderos por las cuotas soportadas por el I.E. de Hidrocarburos durante el periodo comprendido entre el 01/10/2005 y el 30/09/2006 (Ley 44/2006, de 29 de diciembre, de mejora de la protección de los consumidores y usuarios y Orden EHA/276/2007, de 12 de febrero) Tabacos: se incrementan los precios medios de la cajetilla de tabaco en algo más del 10% desde enero. Electricidad: revisión de los precios de la tarifa eléctrica por el RD 1634/2006. |
| <p><u>CAPÍTULO III</u></p> | <ul style="list-style-type: none"> Actualización con carácter general de las tasas públicas en un 2%, excepto los tipos y cuantías fijas que gravan los juegos de suerte, envite o azar (Ley 30/2005, de 29 dic., de PGE para el año 2006). Reducción significativa de las tasas aplicables a las entidades emisoras en el mercado de valores (Ley 23/2005, de 18 nov., de reformas en materia tributaria para el impulso de la productividad). | <ul style="list-style-type: none"> El tipo de interés legal queda establecido en 5%, y el de demora en el 6,25% (Ley 42/2006, de 28 de dic., de PGE para el año 2007). |

V. NOTAS EXPLICATIVAS Y FUENTES

Este Informe Mensual de Recaudación Tributaria (IMRT) recoge el nivel y la evolución mensual de los **ingresos tributarios que gestiona la AEAT** por cuenta del Estado, las CCAA y las CCLL del Territorio de Régimen Fiscal Común.

1. Medida de ingresos en términos de caja¹.

Los ingresos tributarios del IMRT se presentan **en términos de caja** y se expresan, salvo indicación en contrario, **en términos líquidos**, es decir, como diferencia entre los ingresos brutos y las devoluciones realizadas. Ello explica que los ingresos tributarios puedan presentar en algunos meses valores negativos.

Los ingresos tributarios también se pueden presentar **en términos de derechos reconocidos**, como se hace en el *Informe Anual de Recaudación Tributaria*, accesible en la sección estadística de la web de la AEAT. A diferencia de los ingresos tributarios en términos de caja, los derechos reconocidos excluyen los ingresos de ejercicios cerrados e incluyen los derechos del ejercicio pendientes de cobro.

Ambas medidas de los ingresos tributarios, caja y derechos reconocidos, se atienen a la Instrucción de Contabilidad de 1991 de la Intervención General de la Administración del Estado (IGAE). Su fuente de información son las aplicaciones informáticas que integran el Sistema de Información Contable de la AEAT.

Las cifras de recaudación mensual de los impuestos reflejadas en el presente informe pueden registrar pequeñas diferencias con las publicadas por la I.G.A.E. debido a los distintos criterios de asignación a conceptos de los importes pendientes de aplicar a Presupuesto en la fecha de elaboración de los informes. Estas diferencias desaparecen en los datos acumulados de diciembre.

Para mejorar su presentación, las tasas que aparecen en los cuadros estadísticos se someten a algunas restricciones. Así, se invierte el signo de la tasa de disminución (o aumento) de la cuota diferencial neta negativa de IRPF o del IVA neto, con el fin de indicar con mayor claridad su mejoría (o deterioro). Por otro lado, se omite el porcentaje en casos de indefinición (se comparan valores positivos con valores negativos) e indeterminación (cuando alguna de las cantidades comparadas o todas ellas son iguales a cero) o cuando el incremento o disminución es exorbitante debido a la escasa cuantía de algunas de las magnitudes relacionadas.

2. Ámbito del Presupuesto de Ingresos no Financieros.

El **ámbito presupuestario** de los ingresos tributarios gestionados por la AEAT abarca:

- los impuestos sobre la renta de las personas físicas, de las sociedades y de los no residentes, así como otros impuestos directos incluidos en el capítulo I, salvo las cuotas por derechos pasivos;
- el impuesto sobre el valor añadido, los impuestos especiales y otros impuestos indirectos recogidos en el capítulo II;

¹ Ver IEF (2003), *La medida de los ingresos públicos en la Agencia Tributaria: Caja, Derechos Reconocidos y Devengo económico*. Papeles de Trabajo 20/2003. Accesible en la web del Instituto de Estudios Fiscales.

- las tasas y otros ingresos tributarios del capítulo III gestionadas por la AEAT, incluyendo los recargos, intereses y sanciones.

La evolución mensual y anual de los Ingresos No Financieros del Estado (INF), que abarcan los capítulos I a VII del Presupuesto de Ingresos, puede consultarse en las publicaciones de la IGAE accesibles en su web.

Los ingresos gestionados por la AEAT representaron en 2005 el 92,4 por ciento de los INF del Estado, antes de descontar la participación de las AATT.

3. Conexión con el Sistema de Autoliquidaciones de la AEAT. Clasificaciones de los ingresos.

El procedimiento de gestión de los impuestos de la AEAT tiene como núcleo básico un sistema de declaraciones-autoliquidaciones. Este sistema supone que los contribuyentes obligados a declarar según la normativa de cada uno de los impuestos deben determinar la deuda tributaria (autoliquidación) al mismo tiempo que presentan una declaración-autoliquidación en la que consta el código del modelo de declaración, el período de devengo, la identificación del contribuyente y el resultado de la liquidación que el propio contribuyente calcula a partir de los datos económicos y personales declarados.

Cada autoliquidación tiene asignado un modelo diferente de acuerdo al tipo de impuesto y al tipo de contribuyente del que se trate. Por su parte, el Sistema de Información Contable de la AEAT asocia cada modelo o grupo de modelos a una clave presupuestaria. Esta equivalencia entre modelos de declaración y conceptos presupuestarios permite asociar las corrientes recaudatorias con categorías relevantes de contribuyentes (AAPP, Grandes Empresas, PYMES, Grupos fiscales y otras) y, en última instancia, con los flujos económicos que han dado lugar a la obligación tributaria.

En el IMRT las corrientes recaudatorias se presentan en la mayor parte de los cuadros desglosadas por conceptos (agrupaciones de claves presupuestarias) del Presupuesto de Ingresos, como también se hace en las publicaciones de la IGAE, pero, a diferencia de éstas, también es posible encontrarlas desglosadas por modelos y por categorías de contribuyentes. Ejemplos de estos desgloses se pueden encontrar en:

- Los Cuadros 2.4 y 3.3 de Ingresos brutos en los que las retenciones del trabajo se clasifican según la naturaleza del retenedor en AAPP, Grandes Empresas y PYMES;
- el Cuadro de Ingresos trimestrales en términos de devengo, incluido en el informe de los meses de febrero, abril, agosto y octubre, en el que los ingresos se detallan por modelos; o
- el Cuadro de análisis de los pagos a cuenta de Sociedades, en los informes de abril, octubre y noviembre, en el cual los ingresos se presentan desagregados por tipo de contribuyente.

4. Sistema de Financiación Territorial.

La **participación de las CCAA y las CCLL** en los ingresos tributarios gestionados por la AEAT ascendía en 2007 al 27,1 por ciento y se hace efectiva con:

- entregas a cuenta del rendimiento definitivo de los tributos cedidos, distribuidas en 12 pagos mensuales iguales,
- una liquidación definitiva del año T-2 que se hace efectiva en el mes de octubre del año T, y
- desde 2005, con anticipos pagados en noviembre y diciembre del año T a cuenta de la liquidación definitiva del año T+2.

5. Ingresos tributarios homogéneos.

Los ingresos tributarios homogéneos se obtienen aplicando a los ingresos de un periodo y del mismo periodo del año anterior (meses T y T-12) las correcciones necesarias para mantener la comparabilidad interanual en el caso de perturbaciones producidas por:

- a) Retrasos en los ingresos de grandes retenedores, como los registrados frecuentemente en las retenciones sobre rentas del trabajo practicadas por algunas AAPP;
- b) Cambios en los periodos de vencimiento de la Deuda Pública y en la distribución de las correspondientes retenciones de capital entre los diversos impuestos sobre la renta;
- c) Cambios en la mecánica liquidatoria de los impuestos, como la registrada en 2005 en la liquidación del IVA por operaciones asimiladas a la importación;
- d) Introducciones y desapariciones de impuestos, como la provocada en 2002 por la cesión a las CCAA del Impuesto Especial sobre Determinados Medios de Transporte;
- e) Cambios en el ritmo de realización de las devoluciones medidos como adelantos o retrasos de las devoluciones respecto a una campaña considerada normal o tipo.

Las perturbaciones de los grupos c y d están documentadas en el apartado IV de resumen de cambios normativos. La introducción de los ajustes necesarios para corregir las cuatro primeras permiten obtener la cifra de Ingresos Brutos homogéneos. El ajuste de la quinta distorsión sirve para determinar el nivel de Ingresos homogéneos (netos de devoluciones).

6. Serie trimestral de impuestos devengados.

Los impuestos devengados gestionados por la AEAT se calculan **principalmente** por agregación de los modelos de declaración-autoliquidación y son consistentes, en su evolución temporal, con las rentas, ventas, consumos y beneficios declarados en los modelos.

Las declaraciones-autoliquidaciones en las que está basado el cálculo de los impuestos devengados se clasifican en tres tipos según el signo resultado de la liquidación y de la modalidad de pago o devolución. Si el resultado es negativo o cero, da lugar a una autoliquidación con clave N (Negativa) sin que genere derecho a una devolución. Si el resultado es a favor del contribuyente, puede dejarse a compensar con resultados positivos de periodos posteriores (clave C), dar lugar a una solicitud de devolución (S) o a una renuncia a la devolución (R). Finalmente, si el resultado es a favor de la Hacienda Pública, puede dar lugar a un ingreso (I), una solicitud de aplazamiento (A), un reconocimiento de deuda con solicitud de compensación (P) o una imposibilidad de pago (M). Además, hay que añadir las claves definidas en modalidades de pago específicas, como son las de la Cuenta Corriente Tributaria (clave G para ingresos y V para solicitudes de devolución) y la de los ingresos realizados en formalización por el Estado a través de autoliquidaciones virtuales (clave F).

La forma de elaboración de los impuestos devengados es la siguiente. Para cada modelo de declaración se suman los importes correspondientes a las claves de ingreso (incluidos los de la cuenta corriente tributaria), aplazamiento, reconocimiento de deuda con solicitud de compensación, imposibilidad de pago y formalización. De esta forma se obtienen los impuestos devengados brutos. A éstos se les restan los importes con clave de solicitud de devolución (incluidas las de la cuenta corriente tributaria y minoradas por las renunciaciones) y se obtienen los impuestos devengados netos.

En los informes mensuales de febrero, abril, agosto y octubre se publica un cuadro adicional que analiza los ingresos trimestrales en términos de devengo. Estos ingresos abarcan la totalidad de los impuestos devengados salvo las cuotas diferenciales de los impuestos sobre la renta que se devengan en el ejercicio y se liquidan en el ejercicio siguiente. La fuente de información son las declaraciones-autoliquidaciones, salvo para los datos del último trimestre que son estimaciones basadas en los datos de caja.

7. Representaciones gráficas.

Las representaciones gráficas que figuran en el apartado III responden al siguiente esquema:

- Un primer gráfico en el que se representan, en trazo discontinuo, los ingresos tributarios en millones de euros/mes de los últimos cuatro años. En trazo continuo se muestra la media móvil centrada de dichos ingresos.
- Una segunda figura que contiene, en trazo discontinuo, las tasas de variación anual de los ingresos tributarios en los últimos 7 años. En trazo continuo se ofrece la tasa de variación anual de la media móvil centrada de dichos ingresos.
- Un tercer bloque en el que se incluyen, en trazo discontinuo, las tasas de variación anual de los ingresos tributarios homogéneos en los últimos 7 años. En trazo continuo se ofrece la tasa de variación anual de la media móvil centrada de dichos ingresos.

La presentación de los gráficos siguiendo este esquema se justifica por las peculiaridades de las series de ingresos tributarios que se caracterizan por una elevada estacionalidad derivada principalmente de:

- la periodicidad trimestral de las declaraciones e ingresos de las PYMES por IVA y retenciones sobre rentas del trabajo y de los pagos a cuenta de las empresas personales;
- la particular periodicidad de los pagos a cuenta de Sociedades, ingresados en abril, octubre y diciembre;
- la concentración en dos o tres meses del año de los ingresos por cuota diferencial positiva del IRPF y del Impuesto de Sociedades; y,
- el patrón temporal de las devoluciones realizadas.

Todos estos factores provocan que gran parte de la recaudación anual se acumule en determinados meses. El primero de los gráficos, en el que se presentan los ingresos tributarios en millones de euros, permite ver la diferencia de recaudación entre los distintos meses. En 2007 esa diferencia osciló entre los 5.835 millones € de mayo y los 30.603 millones € de octubre. En comparación con la media móvil anual que figura también en dicho gráfico, se puede evaluar la importancia de cada uno de los meses.

La elevada estacionalidad también impide suavizar las tasas de variación interanual con técnicas en las que se da igual importancia a las tasas de todos los meses. Este tipo de técnicas son las que se emplean, por ejemplo, en el informe mensual de *Ventas, Empleo y Salarios en las Grandes Empresas* (accesible en la sección estadística de la web de la AEAT). A diferencia de éste, el procedimiento adoptado en este IMRT consiste en suavizar primero las series de nivel de los ingresos mensuales (originales u homogéneos) con una media móvil de 12 términos centrada y emplear la tasa anual de esta media móvil como tasa anual suavizada.

Este procedimiento exige previsiones de los ingresos a un horizonte de 6 meses que se obtienen mediante el programa Tramo-SEATS de previsión univariante y teniendo en cuenta las previsiones de cierre del ejercicio. El programa citado, que difunde gratuitamente el Banco de España, es particularmente apropiado para las series de ingresos públicos dada la variedad de *intervenciones* que permite.

8. Ingresos por Delegaciones y Servicios Centrales.

Los ingresos tributarios se presentan en este IMRT (Cuadros 4.1 y 4.2) distribuidos en las 56 Delegaciones, agrupadas cuando procede en Delegaciones Especiales, y los Servicios Centrales.

Como la asignación de contribuyentes a Delegaciones depende del domicilio fiscal, la magnitud recaudatoria de una Delegación no representa necesariamente la magnitud fiscal del territorio de la misma. En 2005 el 44% de los ingresos tributarios correspondían a la Delegación de Madrid, donde tienen su domicilio fiscal un gran número de grandes empresas y retenedores.

Tampoco la variación anual, del mes o acumulada, de los ingresos tributarios gestionados por una Delegación representa necesariamente el dinamismo fiscal o recaudatorio del territorio. A los cinco factores de heterogeneidad destacados anteriormente, se unen en las Delegaciones las perturbaciones causadas por el

cambio en el domicilio fiscal de una gran empresa, contribuyente o retenedor o por los procesos de fusión y absorción de empresas y de creación de grupos fiscales.

Además, los cambios en la mecánica liquidatoria pueden afectar con más intensidad a algunas Delegaciones, como ha ocurrido en 2005 con las Delegaciones donde se liquidaba el modelo de importaciones y operaciones asimiladas, que, desde abril, dejó de tener importancia recaudatoria.

9. Otras informaciones periódicas.

Junto con el contenido habitual, en algunos meses la información se amplía para recoger análisis más detallados de determinados ingresos. Está previsto publicar cuadros adicionales sobre:

(1) Ingresos en términos de devengo, en los informes de los meses de febrero(A-1), abril(A-3), agosto(A-9) y octubre(A-13);

(2) Pagos a cuenta del Imp. de Sociedades, en los informes de abril(A-2), octubre(A-12) y diciembre(A-15);

(3) Cuota diferencial del IRPF, en los informes de mayo(A-4), junio(A-5), julio(A-6), agosto(A-7), septiembre(A-10), octubre(A-11) y noviembre(A-14);

(4) Cuota diferencial del Imp. de Sociedades, en el informe de agosto(A-8).

10. Calendario de publicación.

Las fechas previstas de publicación del informe mensual en la web de la A.E.A.T. durante 2008 son las siguientes:

| | |
|-----------------------|-------------------------------|
| 27 de febrero..... | informe de diciembre de 2007 |
| 27 de febrero..... | informe de enero de 2008 |
| 25 de marzo..... | informe de febrero de 2008 |
| 29 de abril..... | informe de marzo de 2008 |
| 27 de mayo | informe de abril de 2008 |
| 24 de junio | informe de mayo de 2008 |
| 22 de julio | informe de junio de 2008 |
| 29 de agosto..... | informe de julio de 2008 |
| 29 de septiembre..... | informe de agosto de 2008 |
| 28 de octubre..... | informe de septiembre de 2008 |
| 25 de noviembre..... | informe de octubre de 2008 |
| 23 de diciembre..... | informe de noviembre de 2008 |