



Agencia Tributaria

**INFORME MENSUAL
DE RECAUDACION
TRIBUTARIA**

Septiembre 2008

<u>INDICE</u>	<u>Pág.</u>
I. EVOLUCIÓN DE LOS INGRESOS TRIBUTARIOS	1
1. Principales Resultados.....	1
Gráfico R1. Ingresos tributarios homogéneos: tasa anual y MM12.....	1
Gráfico R2. Ingresos tributarios y Demanda interna.....	1
2. Evolución de los principales conceptos.....	2
Cuadro R1. Evolución de los ingresos (totales y homogéneos) y devoluciones por figuras..	2
Cuadro A10. Campaña IRPF 2007 (datos hasta septiembre).....	4
 II. CUADROS ESTADÍSTICOS	 1
1. Ingresos tributarios por conceptos y distribución entre Administraciones.....	2
Cuadro 1.1. Resumen. Mes y acumulado.....	2
Cuadro 1.2. Evolución. Mes y acumulado.....	3
Cuadro 1.3. Detalle. Mes.....	4
Cuadro 1.4. Detalle. Acumulado.....	5
2. Devoluciones, Participación de las AATT y otras minoraciones. Ingresos brutos.....	6
Cuadro 2.1. Devoluciones, Partic. de las AATT y otras minoraciones. Mes y acumulado.....	6
Cuadro 2.2. Devoluciones. Evolución.....	7
Cuadro 2.3. Participación de las AATT y otras minoraciones. Evolución.....	8
Cuadro 2.4. Ingresos brutos. Mes y acumulado.....	9
3. Ingresos tributarios homogéneos.....	10
Cuadro 3.1. Resumen. Mes y acumulado.....	10
Cuadro 3.2. Evolución.....	11
Cuadro 3.3. Ingresos brutos homogéneos. Mes y acumulado.....	12
4. Ingresos tributarios por conceptos y Centros gestores.....	13
Cuadro 4.1. Mes.....	13-18
Cuadro 4.2. Acumulado (salvo enero).....	19-24
 III. GRÁFICOS	 1
1. Ingresos Tributarios. Millones de euros, tasa anual y tasa anual homogénea con MM12..	2
2. IRPF y Sociedades. Millones de euros, tasa anual y tasa anual homogénea con MM12....	3
3. IVA e II. Especiales. Millones de euros, tasa anual y tasa anual homogénea con MM12...	4

IV. RESUMEN DE CAMBIOS NORMATIVOS.....	1-3
V. NOTAS EXPLICATIVAS Y FUENTES.....	1
1. Medida de los ingresos en términos de caja.....	2
2. Ámbito del Presupuesto de Ingresos No Financieros.....	2
3. Conexión con el Sistema de Autoliquidaciones de la AEAT. Clasificaciones de los ingresos..	3
4. Sistema de Financiación Territorial.....	3
5. Ingresos tributarios homogéneos.....	4
6. Serie trimestral de impuestos devengados.....	4
7. Representaciones gráficas.....	5
8. Ingresos por Delegaciones y Servicios Centrales.....	6
9. Otras informaciones periódicas.....	7

I. EVOLUCIÓN DE LOS INGRESOS TRIBUTARIOS

1. **Principales resultados.**

Los **ingresos tributarios totales** descienden hasta septiembre un **-10,1%** (Cuadros 1.1 y 1.2), tasa que pese a su signo negativo supone una mejora respecto al ritmo acumulado hasta agosto (-11,4%) que absorbe el impacto negativo de las cuotas diferenciales de IRPF y Sociedades. Este giro positivo en septiembre se produce por la unión de un **crecimiento cero en el mes de los ingresos** con un **descenso de las devoluciones (-2,1%)**. La mejora en la tasa también se aprecia en los **ingresos homogéneos**, que pasan de descender a un ritmo del -10,6% en agosto a hacerlo al **-9,8%** (Cuadros 3.1 y 3.2), la primera recuperación de la tasa acumulada en los últimos cuatro meses. No obstante, esta recuperación se produce en un mes en el que sólo ingresan Grandes Empresas y Exportadores, cuya recaudación viene teniendo un comportamiento menos negativo que el de las PYMES.

En el mes de septiembre se acumula (por motivos vacacionales) la mayor parte de los ingresos por retenciones e IVA de Grandes Empresas y Exportadores correspondientes a los meses de julio y agosto. En el caso de las retenciones, las de trabajo ingresadas en septiembre acusan el impacto de la rebaja de los 400 euros y aumentan un 1,4%, mientras que las de capital mobiliario (en términos homogéneos y agregados) crecen en el mes un 9,4%, con fuerte desaceleración respecto a los ritmos registrados en meses anteriores (por encima del 25% de media) por el descenso en un -16,7% de los ingresos asociados al pago de dividendos en septiembre. También han mostrado comportamientos negativos en septiembre los ingresos por los I.E. sobre Hidrocarburos (-9,3%) y sobre Labores de Tabaco (-1,4%).

Los factores que han incidido en la mejora del ritmo de evolución de los ingresos en septiembre han sido el IVA bruto (que cae un -4,0%, menos que el -6,8% que acumulaba hasta agosto), el aumento de la cuota diferencial bruta de Sociedades (54,9%) por el adelanto en el ingreso de una Gran Empresa de ejercicio no coincidente con el año natural, y los mayores ingresos por Tasas y otros conceptos (84,6%).

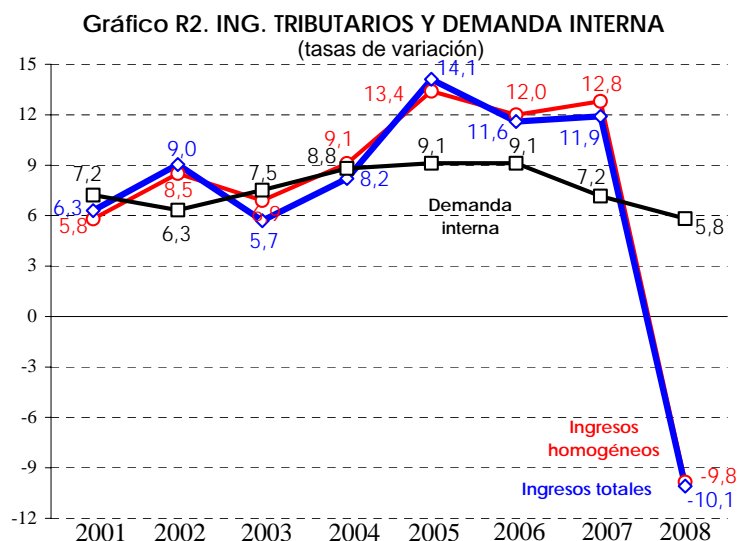
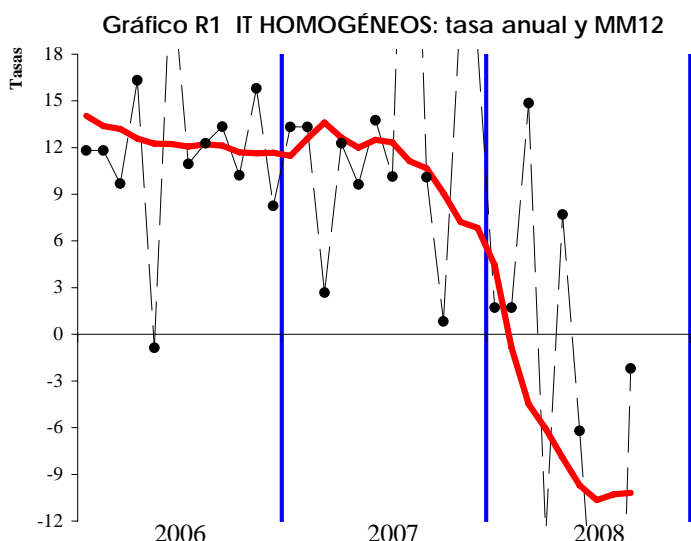

La cuantificación de los **impactos recaudatorios por cambios normativos** asciende hasta septiembre a:

- 5.300 millones de inyección de renta a familias y empresas por efecto de la **reforma fiscal** sobre las **cuotas diferenciales del ejercicio 2007 de Sociedades** (unos 3.750 millones) e **IRPF** (1.550 millones en el primer plazo);
- otros 2.800 millones adicionales por la rebaja de hasta **400 euros por deducción anticipada en retenciones de trabajo y pagos fraccionados**;
- 2.000 millones de menores ingresos brutos por el nuevo **régimen de consolidación fiscal de grupos en el IVA**;
- otros 1.450 millones de pérdida recaudatoria en pagos fraccionados de Sociedades (la **opción entre dos sistemas de liquidación del pago fraccionado de Sociedades y la eliminación de los efectos de los nuevos criterios contables** en el cálculo de la base imponible ha supuesto un coste estimado de 1.000 millones, y la **rebaja del tipo** a las Grandes Empresas otros 450 millones adicionales); y
- 795 millones por las nuevas **devoluciones por nacimiento de hijos**.

A todos estos **impactos normativos** (que en total suman unos **12.350 millones**) se añade el **mayor ritmo de realización de devoluciones** hasta septiembre de forma que, si se eliminan ambos efectos, los ingresos tributarios totales habrían caído hasta este mes un **-0,6%** en vez del **-10,1%** registrado.

CUADRO R1. EVOLUCION DE INGRESOS (totales y homogéneos) Y DEVOLUCIONES POR FIGURAS

Tasas de variación anual

	2006	2007	2008*	I.07	II.07	III.07	IV.07	I.08	II.08	III.08
Ingresos tributarios totales	11.6	11.9	-10.1	12.5	10.3	17.4	7.4	3.0	-6.5	-23.4
· I. Renta de las Personas Físicas	14,8	15,6	0,0	12,9	13,8	21,5	13,5	11,1	21,7	-23,1
· I. Sociedades	14,5	20,5	-29,5	40,7	19,6	36,6	3,5	19,4	-23,5	-34,8
· I. sobre el Valor Añadido	9,6	2,2	-13,5	11,4	4,4	-19,1	2,8	-5,9	-27,1	-10,3
· I. Especiales	3,2	6,4	-0,5	5,5	8,2	7,7	4,0	4,6	-1,5	-4,0
· Resto ingresos	9,1	24,5	-2,4	25,8	1,4	48,2	26,5	2,3	7,7	-14,2
Devoluciones	16.4	17.5	10.0	16.3	14.8	23.4	12.9	10.5	5.7	13.4
· I. Renta de las Personas Físicas	3,8	8,7	16,5	8,4	10,0	-2,0	37,0	64,4	-17,6	70,6
· I. Sociedades	34,2	-0,4	36,9	0,2	6,6	11,8	-3,4	15,3	41,7	66,1
· I. sobre el Valor Añadido	19,7	24,8	5,7	23,6	18,0	32,8	19,5	0,5	23,9	-3,8
· I. Especiales	62,6	-8,5	-0,9	-26,0	95,3	73,4	-53,8	85,1	-24,4	10,9
· Resto ingresos	3,6	20,2	4,4	21,1	15,0	26,3	10,8	8,5	-15,9	4,2
Ingresos tributarios homogéneos	12.0	12.8	-9.8	11.3	12.1	18.9	8.8	4.0	-8.6	-21.8
· I. Renta de las Personas Físicas	15,4	16,1	0,1	12,8	15,8	19,7	15,8	12,2	5,9	-14,3
· I. Sociedades	14,2	19,9	-28,3	29,5	19,1	36,9	3,0	28,9	-23,4	-33,4
· I. sobre el Valor Añadido	10,6	5,5	-14,2	10,2	6,6	-6,0	6,7	-5,9	-17,7	-27,5
· I. Especiales	3,2	6,6	-0,4	5,9	8,6	7,7	4,4	4,8	-1,6	-3,9
· Resto ingresos	7,5	19,9	1,6	13,5	10,9	34,0	21,0	15,4	-4,6	-3,9

*Tasas calculadas para el periodo del trimestre o año del que existe información

2. Evolución de los principales conceptos

- Los **ingresos tributarios totales** ascienden hasta septiembre a **129.556 millones**, con un descenso del **-10,1%** por la combinación del menor dinamismo de las bases imponibles y, sobre todo, la incidencia de los diversos impactos normativos que se concentran este año. En términos homogéneos la caída se rebaja al **-9,8%** al ajustar las devoluciones de IVA y Sociedades a sus campañas tipo (Cuadros R1, 1.1, 1.2, 3.1 y 3.2 y Gráfico R2).

Impacto de la rebaja de los 400 euros sobre las retenciones y pagos a cuenta de 2008

El Real Decreto Ley 2/2008 de 21 de abril de medidas de impulso a la actividad económica establece una nueva deducción de hasta 400 € de la cuota líquida del IRPF, aplicable a los contribuyentes que obtengan rendimientos del trabajo, pensiones o de actividades económicas. El siguiente cuadro recoge una **estimación del impacto recaudatorio de esta medida hasta agosto** (septiembre en caja) sobre retenciones del trabajo y pagos fraccionados del IRPF, que alcanza los **2.826 millones**.

IMPACTO DE LA REBAJA DE LOS 400 EUROS SOBRE LAS RETENCIONES Y PAGOS A CUENTA DE 2008

	Ene-may 08			Jun - Ago 08			Impacto rebaja ¹		2008		
	Bases	Tipo(%)	Ret y PC	Bases	Tipo(%)	Ret y PC	Importe	%	Bases	Tipo(%)	Ret y PC
Retenciones de trabajo	208.653	12,6	26.190	117.963	10,2	12.065	-2.675	-6,5%	326.616	11,7	38.255
Salarios	144.048	15,5	22.314	73.244	13,6	9.993	-2.189	-6,3%	217.292	14,9	32.307
· Grandes Empresas	58.084	18,1	10.524	36.187	15,2	5.511	-1.045	-6,1%	94.271	17,0	16.035
· PYMES	53.797	11,6	6.254	13.466	7,1	957	-608	-7,8%	67.263	10,7	7.211
· Admones. Públicas	32.166	17,2	5.536	23.592	14,9	3.525	-536	-5,6%	55.758	16,3	9.061
Pensiones	36.193	5,8	2.081	27.235	3,9	1.065	-486	-13,4%	63.427	5,0	3.146
· Seg. Social	30.103	4,8	1.437	22.915	2,9	664	-430	-17,0%	53.018	4,0	2.102
· Resto	6.089	10,6	644	4.320	9,3	401	-56	-5,1%	10.409	10,0	1.045
Otras rentas*	28.412	6,3	1.795	17.484	5,8	1.007			45.897	6,1	2.802
Pagos fraccionados IRPF**	7.212	10,3	742	7.080	8,2	578	-150	-10,2%	14.292	9,2	1.320
· Estimación directa	4.590	11,4	521	4.507	9,9	448	-64	-6,2%	9.097	10,7	969
· Estimación objetiva	2.622	8,4	221	2.573	5,1	130	-87	-19,8%	5.195	6,8	351
TOTAL	215.865	12,5	26.932	125.043	10,1	12.643	-2.826	-6,7%	340.908	11,6	39.575

	Ene-may (tasas variación)			Jun -Ago (tasas variación)			2008		
	Bases	Tipo(%)	Ret y PC	Bases	Tipo(%)	Ret y PC	Bases	Tipo(%)	Ret y PC
Retenciones de trabajo	8,2	2,3	10,7	6,6	-16,2	-10,7	7,6	-4,3	2,9
Salarios	7,3	2,8	10,3	5,8	-15,4	-10,5	6,8	-3,6	2,9
· Grandes Empresas	10,0	1,6	11,8	6,9	-13,5	-7,5	8,8	-4,1	4,3
· PYMES	3,4	2,0	5,5	-0,3	-38,2	-38,4	2,6	-6,1	-3,6
· Admones. Públicas	9,5	3,5	13,4	7,8	-10,5	-3,5	8,8	-2,4	6,1
Pensiones	12,5	5,8	19,0	9,7	-26,6	-19,4	11,3	-7,9	2,5
· Seg. Social	14,6	9,1	25,0	10,7	-30,9	-23,5	12,9	-7,7	4,2
· Resto	3,0	4,4	7,5	4,7	-15,7	-11,7	3,7	-4,3	-0,8
Otras rentas*	7,3	-0,4	6,8	5,2	-6,2	-1,4	6,5	-2,6	3,7
Pagos fraccionados IRPF**	-8,4	-0,1	-8,5	-10,7	-21,0	-29,5	-9,6	-10,5	-19,1
· Estimación directa	-8,9	0,0	-8,9	-13,0	-12,4	-23,8	-11,0	-6,2	-16,5
· Estimación objetiva	-7,5	0,0	-7,5	-6,5	-40,1	-44,0	-7,0	-19,8	-25,5
TOTAL	7,5	2,4	10,1	5,4	-16,3	-11,8	6,8	-4,4	2,0

* Prestaciones por desempleo, ingresos activ. profesionales y agrarios, consejeros, premios y otras rentas exentas. No se incluyen ventas en estimación objetiva sujetas en las bases, si en las retenciones.

** Datos del primer trimestre (no hasta mayo) y del segundo trimestre (no hasta agosto). Las bases en estimación objetiva están minoradas por la retención del 1% sobre las ventas.

1. Calculado como diferencia entre los ingresos obtenidos y los que resultarían de aplicar a las rentas de este año el tipo impositivo en ausencia de reforma.

Las rentas del trabajo crecen hasta agosto de 2008 un 7,6%, con una pérdida de seis décimas respecto del ritmo acumulado hasta mayo, destacando las desaceleraciones en la masa salarial de GE y las pensiones de la Seguridad Social. Destaca el ritmo de crecimiento de la masa salarial (6,8%), sobre todo si se tiene en cuenta que el empleo asalariado apenas registra crecimiento hasta agosto (0,5%), en gran parte por el impulso de los salarios públicos (8,8%).

El **tipo de retención sobre el trabajo acumula una caída del -4,3% en el año** (frente a la subida del 2,3% que mantenía hasta mayo), destacando los mayores descensos relativos de los tipos en las pensiones y los salarios de las PYMES, lo que demuestra la progresividad de la medida. A la moderada desaceleración de las rentas se une la caída del tipo de retención, lo que hace que **el ritmo de las retenciones se desacelere** desde el 10,7% hasta mayo **al 2,9%** hasta septiembre. La pérdida recaudatoria en retenciones de trabajo (estimada aplicando a cada renta de junio-agosto su tipo impositivo en ausencia de deducción anticipada) acumula hasta este mes **-2.675 millones**.

- El **IRPF** mejora su tasa acumulada hasta el **0,0%** (-0,4% hasta agosto) por la evolución positiva (aunque atenuada) de las retenciones de trabajo y capital en septiembre. El estancamiento del IRPF en 2008 es consecuencia de los impactos de la rebaja de hasta 400 euros (las retenciones de trabajo acumulan un incremento del 3,6%), la caída de la cuota positiva y el aumento de la cuota a devolver del ejercicio 2007 por la incidencia de la reforma y la nueva deducción por maternidad, lo que hace que las devoluciones realizadas crezcan un 16,5% hasta septiembre. Por su parte, las retenciones de capital (26,6%), arrendamientos (14,8%) y fondos de inversión (8,4%) mantienen su fortaleza. Ajustando las devoluciones al ritmo de la campaña tipo, el ritmo asciende al **0,1% homogéneo** (Gráfico 2.1).

CUADRO A10: CAMPAÑA IRPF 2007 (datos hasta septiembre)

	Importe realizado (M. €)			Porcentaje realización		
	IRPF 2007	IRPF 2006	%	IRPF 2007	IRPF 2006	Diferencia
INGRESOS	5.961	7.008	-14,9%	64,7%	64,7%	0,0%
DEVOLUCIONES	11.051	9.736	13,5%	85,9%	88,4%	-2,4%
Campaña	9.844	9.083	8,4%	84,5%	87,6%	-3,2%
Madres trabajadoras	689	654	5,4%	100,0%	100,0%	0,0%
Nacimiento hijos	518	0	----	100,0%	----	----
CUOTA DIFERENCIAL	-5.090	-2.729	-86,6%	----	----	----

En el Cuadro A10 se presentan los datos de mayo-septiembre relativos a la **campaña del IRPF 2007**. Las **cuotas a ingresar** ascienden a 5.961 millones, con un descenso del **-15,0%** por la rebaja del tipo efectivo asociada a la reforma del IRPF y la negativa evolución de las ganancias patrimoniales declaradas (con los últimos datos provisionales, habrían descendido en torno al -27%). Las **devoluciones totales del ejercicio 2007** se elevan hasta septiembre a **11.051 millones**, incluyendo las realizadas a madres trabajadoras en 2007 (689 millones, un 5,4% más) y la nueva devolución anticipada por nacimiento de hijos (518 millones): en total, un **13,5% más** que en mayo-septiembre de 2007.

- Se mantiene el ritmo acumulado de **Sociedades** hasta septiembre (**-29,5%**) porque el impacto positivo del traslado del ingreso de una Gran Empresa de ejercicio partido (que en 2007 se recaudó en octubre) se compensa con la agilización en el ritmo de realización de las devoluciones (este año la campaña de devoluciones arranca en septiembre en vez de en octubre, con un importe de 363 millones). El fuerte descenso de esta figura se debe a las evoluciones negativas tanto de los **pagos fraccionados (-32,2%)** como de la **cuota diferencial neta (-34,7%)** como consecuencia del descenso en los beneficios empresariales y la incidencia de los cambios asociados a la reforma fiscal de 2007 y a la modificación del sistema de cálculo de los pagos en 2008. **En términos homogéneos**, el Impuesto sobre Sociedades cae un **-28,3%**, (Gráfico 3.1).
- El **IVA** consigue rebajar su tasa de descenso hasta septiembre al **-13,5%** (**-14,2%** en términos **homogéneos**, Gráfico 4.1), su ritmo más alto desde abril, gracias al mejor comportamiento del IVA bruto y, sobre todo, a la caída de las **devoluciones** en septiembre (-15,6%, **5,7%** acumulado) después del fuerte ritmo de realización que se había impuesto en meses anteriores. Hasta este mes los **ingresos**

brutos por IVA descienden un **-6,4%**, con el IVA Importación como único componente que mantiene tasa positiva (1,4% acumulado), mientras que IVA bruto de PYMES cae un -15,6% y el de las Grandes Empresas y Exportadores un -2,7%. **Corrigiendo la pérdida de recaudación inducida por el nuevo régimen fiscal de grupos de entidades**, el descenso del IVA bruto total se reduce al -3,4%, mientras que el ritmo del IVA de GE y Exportadores pasaría del -2,7% al 2,7%.

- El comportamiento de los **Impuestos Especiales** en septiembre ha sido negativo (-4,9%), lo que ha provocado que la tasa acumulada pase a ser del **-0,5%**. Hasta este mes sólo registran evoluciones positivas el **I.E. sobre el Tabaco (4,7%**, en sintonía con un ligero incremento del consumo fiscal y un aumento en torno al 3,5% del precio medio de la cajetilla) y el **I.E. sobre la Electricidad (8,3%** acumulado, con un consumo que aumenta a un ritmo del 2,5% y una subida del precio medio del KWh en casi un 6% tras el último incremento de tarifas aprobado en junio). Por su parte, se agudiza el descenso del **I.E. sobre Hidrocarburos (-4,3%** — -3,7% anterior —, por el descenso del consumo motivado por el alto precio de los carburantes y la caída de las matriculaciones) y del **I.E. sobre el Alcohol (-4,4%)**.
- En lo que respecta a los demás conceptos tributarios, tanto el impuesto sobre **Primas de Seguros (3,0%)** como el **IRNR (1,4%)** mantienen ligeros incrementos, mientras que siguen en negativo **Tráfico Exterior (-7,4%)** y las **tasas y otros ingresos (-6,7%**, al compararse con un periodo de 2007 que incluye 177 millones de ingresos de liquidaciones de ejercicios cerrados por tasa radioeléctrica). **En términos homogéneos** (descontando devoluciones y tasa radioeléctrica), **las tasas y otros ingresos crecen un 5,9%** por el impulso que ha supuesto el dato de septiembre.
- Las **devoluciones totales** realizadas hasta septiembre ascienden a **41.083 millones**, un **10,0%** más que en el mismo periodo de 2007, por la aceleración del ritmo de realización de las devoluciones de IVA y Sociedades. A los 795 millones de devoluciones tributarias del Plan CUNA (ejercicios 2007 y 2008) hay que añadir 108 millones pagados en concepto de prestaciones no contributivas.

II. CUADROS ESTADÍSTICOS

1. INGRESOS TRIBUTARIOS POR CONCEPTOS Y DISTRIBUCIÓN ENTRE ADMINISTRACIONES

Cuadro 1.1
RESUMEN. MES Y ACUMULADO
(En millones de euros)

PERIODO: MES DE SEPTIEMBRE	AÑO 2008			AÑO 2007			% 08/07	
	Estado	AA.TT.	Total	Estado	AA.TT.	Total	Estado	Total
CAP. I - IMPUESTOS DIRECTOS								
I. Renta de las Personas Físicas	4.894	1.974	6.868	4.908	1.787	6.695	-0,3	2,6
I. Sociedades	465		465	629		629	-26,1	-26,1
I. Renta de no Residentes	325		325	318		318	2,3	2,3
Resto Capítulo I	5		5	4		4	27,5	27,5
TOTAL CAPÍTULO I	5.690	1.974	7.663	5.859	1.787	7.646	-2,9	0,2
CAP. II - IMPUESTOS INDIRECTOS								
Impuesto sobre el Valor Añadido	3.699	1.803	5.502	3.543	1.844	5.388	4,4	2,1
+ Importaciones	789		789	812		812	-2,9	-2,9
+ Operaciones Interiores	2.910	1.803	4.713	2.731	1.844	4.576	6,6	3,0
Impuestos Especiales	939	728	1.667	1.015	737	1.753	-7,5	-4,9
+ Alcohol y bebidas derivadas	54	35	88	51	37	87	6,6	1,1
+ Cerveza	17	10	27	19	10	29	-10,2	-6,1
+ Productos intermedios	1	1	1	1	1	1	-17,5	-6,8
+ Hidrocarburos	459	365	824	524	384	908	-12,4	-9,3
+ Labores del Tabaco	402	223	626	416	218	634	-3,3	-1,4
+ Electricidad	6	95	101	5	87	93	26,9	9,7
+ Otros	0		0	0		0	---	---
Impuesto sobre primas de seguro	252		252	252		252	0,0	0,0
Tráfico exterior	142		142	155		155	-8,4	-8,4
Resto Capítulo II	1		1	1		1	-51,2	-51,2
TOTAL CAPÍTULO II	5.033	2.532	7.564	4.967	2.582	7.548	1,3	0,2
CAP. III - TASAS Y OTROS INGRESOS	120		120	65		65	84,6	84,6
TOTAL GENERAL	10.843	4.505	15.348	10.890	4.369	15.260	-0,4	0,6

DESDE ENERO HASTA EL MES	AÑO 2008			AÑO 2007			% 08/07	
	Estado	AA.TT.	Total	Estado	AA.TT.	Total	Estado	Total
CAP. I - IMPUESTOS DIRECTOS								
I. Renta de las Personas Físicas	30.578	21.987	52.565	33.959	18.630	52.589	-10,0	0,0
I. Sociedades	20.696		20.696	29.373		29.373	-29,5	-29,5
I. Renta de no Residentes	1.803		1.803	1.779		1.779	1,4	1,4
Resto Capítulo I	60		60	69		69	-13,3	-13,3
TOTAL CAPÍTULO I	53.137	21.987	75.123	65.180	18.630	83.810	-18,5	-10,4
CAP. II - IMPUESTOS INDIRECTOS								
Impuesto sobre el Valor Añadido	18.367	17.664	36.031	24.967	16.685	41.652	-26,4	-13,5
+ Importaciones	7.070		7.070	6.974		6.974	1,4	1,4
+ Operaciones Interiores	11.297	17.664	28.961	17.993	16.685	34.679	-37,2	-16,5
Impuestos Especiales	8.530	6.158	14.688	8.587	6.176	14.763	-0,7	-0,5
+ Alcohol y bebidas derivadas	399	280	679	383	327	711	4,1	-4,4
+ Cerveza	111	91	202	118	86	204	-6,3	-1,4
+ Productos intermedios	8	7	15	10	6	16	-18,5	-5,4
+ Hidrocarburos	4.519	3.098	7.617	4.755	3.206	7.961	-5,0	-4,3
+ Labores del Tabaco	3.498	1.815	5.313	3.257	1.818	5.075	7,4	4,7
+ Electricidad	-4	868	864	66	731	797	---	8,3
+ Otros	0		0	-1		-1	---	---
Impuesto sobre primas de seguro	1.158		1.158	1.124		1.124	3,0	3,0
Tráfico exterior	1.194		1.194	1.289		1.289	-7,4	-7,4
Resto Capítulo II	16		16	10		10	63,7	63,7
TOTAL CAPÍTULO II	29.265	23.823	53.087	35.977	22.861	58.838	-18,7	-9,8
CAP. III - TASAS Y OTROS INGRESOS	1.345		1.345	1.442		1.442	-6,7	-6,7
TOTAL GENERAL	83.747	45.810	129.556	102.599	41.491	144.091	-18,4	-10,1

INGRESOS TRIBUTARIOS POR CONCEPTOS Y DISTRIBUCIÓN ENTRE ADMINISTRACIONES

Cuadro 1.2: EVOLUCIÓN. MES Y ACUMULADO
(en millones de euros)

	MENSUAL						ACUMULADA					
	IRPF	IS	IVA	IIEE	Resto	TOTAL	IRPF	IS	IVA	IIEE	Resto	TOTAL
2007												
Ene	10.413	1.006	1.375	1.660	913	15.367	10.413	1.006	1.375	1.660	913	15.367
Feb	4.603	-18	17.074	1.496	228	23.383	15.016	988	18.449	3.156	1.141	38.749
Mar	3.904	276	2.063	1.452	622	8.317	18.919	1.264	20.512	4.608	1.763	47.066
Abr	8.897	6.788	9.692	1.643	658	27.679	27.817	8.052	30.204	6.251	2.421	74.745
May	1.705	355	1.787	1.534	454	5.835	29.522	8.407	31.991	7.785	2.875	80.580
Jun	1.980	529	1.820	1.699	641	6.669	31.502	8.935	33.812	9.485	3.516	87.249
Jul	14.378	2.311	4.252	1.703	1.272	23.916	45.880	11.246	38.063	11.188	4.788	111.165
Ago	15	17.497	-1.799	1.823	130	17.666	45.894	28.744	36.264	13.011	4.918	128.831
Sep	6.695	629	5.388	1.753	795	15.260	52.589	29.373	41.652	14.763	5.713	144.091
Oct	8.741	10.997	8.609	1.606	651	30.603	61.330	40.370	50.261	16.369	6.363	174.693
Nov	7.167	154	3.018	1.766	396	12.502	68.497	40.525	53.278	18.135	6.760	187.195
Dic	4.117	4.299	2.572	1.652	841	13.481	72.614	44.823	55.851	19.786	7.601	200.676
2008												
Ene	11.526	1.247	1.142	1.545	1.016	16.476	11.526	1.247	1.142	1.545	1.016	16.476
Feb	4.967	1	15.759	1.800	293	22.820	16.493	1.248	16.901	3.345	1.309	39.295
Mar	4.534	260	2.409	1.473	496	9.173	21.027	1.509	19.309	4.818	1.804	48.468
Abr	9.338	1.702	7.753	1.544	756	21.093	30.366	3.210	27.062	6.362	2.560	69.560
May	2.074	3.544	-763	1.625	469	6.948	32.439	6.754	26.300	7.986	3.029	76.509
Jun	3.905	621	2.700	1.633	663	9.522	36.345	7.375	28.999	9.619	3.692	86.030
Jul	9.303	1.869	6.070	1.578	1.012	19.833	45.648	9.244	35.070	11.197	4.704	105.863
Ago	49	10.986	-4.540	1.824	27	8.345	45.697	20.230	30.529	13.021	4.731	114.208
Sep	6.868	465	5.502	1.667	845	15.348	52.565	20.696	36.031	14.688	5.576	129.556
Oct												
Nov												
Dic												

TASAS DE VARIACIÓN (%)

	IRPF	IS	IVA	IIEE	Resto	TOTAL	IRPF	IS	IVA	IIEE	Resto	TOTAL
2003	4,8	2,3	9,9	4,3	1,7	5,7	4,8	2,3	9,9	4,3	1,7	5,7
2004	2,7	18,7	9,7	3,9	16,4	8,2	2,7	18,7	9,7	3,9	16,4	8,2
2005	14,7	24,9	12,0	2,9	9,9	14,1	14,7	24,9	12,0	2,9	9,9	14,1
2006	14,8	14,5	9,6	3,2	9,1	11,6	14,8	14,5	9,6	3,2	9,1	11,6
2007	15,6	20,5	2,2	6,4	24,5	11,9	15,6	20,5	2,2	6,4	24,5	11,9

	MENSUAL						ACUMULADA					
	IRPF	IS	IVA	IIEE	Resto	TOTAL	IRPF	IS	IVA	IIEE	Resto	TOTAL
2007												
Ene	14,4	25,7	20,1	17,7	7,6	15,5	14,4	25,7	20,1	17,7	7,6	15,5
Feb	12,7	---	15,0	-0,6	-19,3	12,0	13,9	3,8	15,3	8,2	0,9	13,4
Mar	9,2	---	-14,7	0,1	130,4	8,5	12,9	40,7	11,4	5,5	25,8	12,5
Abr	11,8	18,6	4,7	16,9	-6,8	10,5	12,5	21,6	9,2	8,3	14,9	11,7
May	8,9	39,6	19,5	6,0	-17,1	9,9	12,3	22,3	9,7	7,8	8,3	11,6
Jun	29,3	21,2	-8,3	2,8	35,1	9,7	13,3	22,2	8,5	6,9	12,3	11,5
Jul	25,9	-7,0	-33,1	6,8	46,3	5,3	16,9	14,8	1,5	6,9	19,7	10,1
Ago	---	46,5	-24,1	9,9	---	45,5	17,0	32,2	0,6	7,3	23,2	13,9
Sep	12,6	17,6	12,5	6,3	27,8	12,7	16,4	31,8	2,0	7,2	23,9	13,7
Oct	10,6	-3,9	-3,0	0,0	1,0	0,5	15,6	19,7	1,1	6,4	21,1	11,2
Nov	23,6	---	2,8	9,0	-1,5	16,3	16,3	20,2	1,2	6,7	19,5	11,5
Dic	4,5	23,0	28,7	3,1	88,6	17,4	15,6	20,5	2,2	6,4	24,5	11,9
2008												
Ene	10,7	23,9	-16,9	-6,9	11,2	7,2	10,7	23,9	-16,9	-6,9	11,2	7,2
Feb	7,9	---	-7,7	20,3	28,6	-2,4	9,8	26,3	-8,4	6,0	14,7	1,4
Mar	16,2	-5,6	16,7	1,5	-20,3	10,3	11,1	19,4	-5,9	4,6	2,3	3,0
Abr	5,0	-74,9	-20,0	-6,0	14,9	-23,8	9,2	-60,1	-10,4	1,8	5,8	-6,9
May	21,6	---	---	5,9	3,3	19,1	9,9	-19,7	-17,8	2,6	5,4	-5,1
Jun	97,3	17,4	48,3	-3,9	3,4	42,8	15,4	-17,5	-14,2	1,4	5,0	-1,4
Jul	-35,3	-19,1	42,8	-7,3	-20,4	-17,1	-0,5	-17,8	-7,9	0,1	-1,8	-4,8
Ago	227,3	-37,2	-152,4	0,0	-79,4	-52,8	-0,4	-29,6	-15,8	0,1	-3,8	-11,4
Sep	2,6	-26,1	2,1	-4,9	6,3	0,6	0,0	-29,5	-13,5	-0,5	-2,4	-10,1
Oct												
Nov												
Dic												

CUADRO 1.3. INGRESOS TRIBUTARIOS POR CONCEPTOS. DETALLE. MES.
(En miles de euros)

PERIODO : SEPTIEMBRE DE 2008

DESIGNACIÓN DE LOS INGRESOS	RECAUDACIÓN								%	
	AÑO 2008				AÑO 2007					
	ESTADO	CC.AA.	CC.LL.	TOTAL	ESTADO	CC.AA.	CC.LL.	TOTAL	ESTADO	TOTAL
CAPÍTULO I - IMPUESTOS DIRECTOS										
I. R. P. F.	4.894.168	1.909.539	64.058	6.867.765	4.907.536	1.736.193	51.244	6.694.973	-0,3	2,6
- Retenciones trabajo	6.529.857			6.529.857	6.438.646			6.438.646	1,4	1,4
- Retenciones de arrendamientos	90.603			90.603	80.211			80.211	13,0	13,0
- Retenciones Fondos Inversión	100.936			100.936	96.873			96.873	4,2	4,2
- Retenciones capital	876.533			876.533	798.905			798.905	9,7	9,7
- Pagos fraccionados	5.841			5.841	6.569			6.569	-11,1	-11,1
- Cuota diferencial I.R.P.F.	-723.254			-723.254	-710.957			-710.957	-1,7	-1,7
- Otras devoluciones y minoraciones	-1.986.348	1.909.539	64.058	-12.751	-1.802.711	1.736.193	51.244	-15.274	10,2	-16,5
Impuesto sobre Sociedades	465.231			465.231	629.164			629.164	-26,1	-26,1
- Retenciones de arrendamientos	36.615			36.615	32.790			32.790	11,7	11,7
- Retenciones Fondos Inversión	42.947			42.947	41.240			41.240	4,1	4,1
- Retenciones capital	317.585			317.585	298.679			298.679	6,3	6,3
- Pagos fraccionados	7.684			7.684	6.669			6.669	15,2	15,2
- Cuota diferencial Sociedades	60.400			60.400	249.786			249.786	-75,8	-75,8
Impuesto Renta no Residentes	325.434			325.434	318.046			318.046	2,3	2,3
- Retenciones y Pagos a cuenta	321.163			321.163	318.553			318.553	0,8	0,8
- Cuota diferencial	4.048			4.048	-525			-525		
- Gravamen sobre inmuebles	223			223	18			18		
Impuesto sobre el Patrimonio	1.300			1.300	1.113			1.113	16,8	16,8
Resto del Capítulo I	3.597			3.597	2.727			2.727	31,9	31,9
TOTAL CAPÍTULO I	5.689.730	1.909.539	64.058	7.663.327	5.858.586	1.736.193	51.244	7.646.023	-2,9	0,2
CAPÍTULO II - IMPUESTOS INDIRECTOS										
I. V. A.	3.698.916	1.751.530	51.591	5.502.037	3.543.310	1.796.570	47.865	5.387.745	4,4	2,1
- Importaciones	788.707			788.707	812.196			812.196	-2,9	-2,9
- Operaciones interiores	2.910.209	1.751.530	51.591	4.713.330	2.731.114	1.796.570	47.865	4.575.549	6,6	3,0
- Régimen gral. y simp.				-699.152				-799.212	12,5	12,5
- Grandes empresas				4.185.192				4.997.828	-16,3	-16,3
- Exportadores				379.861				964.113	-60,6	-60,6
- Rég. Esp. grupo entidades				1.314.383						
- Resto de operaciones				-466.954				-587.180	20,5	20,5
Impuestos Especiales	939.053	710.561	17.819	1.667.433	1.015.171	731.435	5.919	1.752.525	-7,5	-4,9
- Alcohol	53.869	33.581	992	88.442	50.553	36.037	883	87.473	6,6	1,1
- Cerveza	16.839	9.800	275	26.914	18.752	9.714	203	28.669	-10,2	-6,1
- Productos intermedios	608	751	22	1.381	737	745		1.482	-17,5	-6,8
- Hidrocarburos	459.150	354.368	10.310	823.828	524.036	380.219	3.841	908.096	-12,4	-9,3
- Labores del Tabaco	402.343	216.972	6.220	625.535	416.053	217.226	992	634.271	-3,3	-1,4
- Electricidad	6.369	95.089		101.458	5.020	87.494		92.514	26,9	9,7
- Otros	-125			-125	20			20		
Primas de Seguros	252.472			252.472	252.408			252.408	0,0	0,0
Tráfico exterior	141.647			141.647	154.615			154.615	-8,4	-8,4
- Tarifa Exterior Común	139.739			139.739	149.032			149.032	-6,2	-6,2
- Exacciones Agrícolas	1.908			1.908	5.583			5.583	-65,8	-65,8
Azúcar										
Resto Capítulo II	561			561	1.149			1.149	-51,2	-51,2
TOTAL CAPÍTULO II	5.032.649	2.462.091	69.410	7.564.150	4.966.653	2.528.005	53.784	7.548.442	1,3	0,2
CAPÍTULO III - TASAS Y OTROS INGRESOS										
Tasa Radioeléctrica	74			74	2.728			2.728	-97,3	-97,3
Otras Tasas	63.345			63.345	38.555			38.555	64,3	64,3
Resto del Capítulo III	56.820			56.820	23.841			23.841	138,3	138,3
TOTAL CAPÍTULO III	120.239			120.239	65.124			65.124	84,6	84,6
TOTAL INGRESOS TRIBUTARIOS	10.842.618	4.371.630	133.468	15.347.716	10.890.363	4.264.198	105.028	15.259.589	-0,4	0,6

CUADRO 1.4. INGRESOS TRIBUTARIOS POR CONCEPTOS. DETALLE. ACUMULADO.
(En miles de euros)

PERIODO : ENERO/SEPTIEMBRE DE 2008

DESIGNACIÓN DE LOS INGRESOS	RECAUDACIÓN								%	
	AÑO 2008				AÑO 2007				ESTADO	TOTAL
	ESTADO	CC.AA.	CC.LL.	TOTAL	ESTADO	CC.AA.	CC.LL.	TOTAL		
CAPÍTULO I - IMPUESTOS DIRECTOS										
I. R. P. F.	30.577.788	21.345.174	641.658	52.564.620	33.959.314	18.117.559	512.525	52.589.398	-10,0	0,0
- Retenciones trabajo	48.654.533			48.654.533	46.956.631			46.956.631	3,6	3,6
- Retenciones de arrendamientos	1.555.973			1.555.973	1.355.158			1.355.158	14,8	14,8
- Retenciones Fondos Inversión	686.316			686.316	632.886			632.886	8,4	8,4
- Retenciones capital	4.665.840			4.665.840	3.684.855			3.684.855	26,6	26,6
- Pagos fraccionados	2.159.061			2.159.061	2.490.839			2.490.839	-13,3	-13,3
- Cuota diferencial I.R.P.F.	-5.042.593			-5.042.593	-2.416.169			-2.416.169	-108,7	-108,7
- Otras devoluciones y minoraciones	-22.101.342	21.345.174	641.658	-114.510	-18.744.886	18.117.559	512.525	-114.802	17,9	-0,3
Impuesto sobre Sociedades	20.695.601			20.695.601	29.372.822			29.372.822	-29,5	-29,5
- Retenciones de arrendamientos	647.707			647.707	565.457			565.457	14,5	14,5
- Retenciones Fondos Inversión	291.954			291.954	269.398			269.398	8,4	8,4
- Retenciones capital	1.995.263			1.995.263	1.594.017			1.594.017	25,2	25,2
- Pagos fraccionados	4.454.425			4.454.425	6.565.191			6.565.191	-32,2	-32,2
- Cuota diferencial Sociedades	13.306.252			13.306.252	20.378.759			20.378.759	-34,7	-34,7
Impuesto Renta no Residentes	1.803.095			1.803.095	1.778.828			1.778.828	1,4	1,4
- Retenciones y Pagos a cuenta	1.615.017			1.615.017	1.502.374			1.502.374	7,5	7,5
- Cuota diferencial	182.876			182.876	270.793			270.793	-32,5	-32,5
- Gravamen sobre inmuebles	5.202			5.202	5.661			5.661	-8,1	-8,1
Impuesto sobre el Patrimonio	18.496			18.496	16.089			16.089	15,0	15,0
Resto del Capítulo I	41.567			41.567	53.174			53.174	-21,8	-21,8
TOTAL CAPÍTULO I	53.136.547	21.345.174	641.658	75.123.379	65.180.227	18.117.559	512.525	83.810.311	-18,5	-10,4
CAPÍTULO II - IMPUESTOS INDIRECTOS										
I. V. A.	18.366.941	17.138.166	526.123	36.031.230	24.966.988	16.215.522	469.535	41.652.045	-26,4	-13,5
- Importaciones	7.069.861			7.069.861	6.973.518			6.973.518	1,4	1,4
- Operaciones interiores	11.297.080	17.138.166	526.123	28.961.369	17.993.470	16.215.522	469.535	34.678.527	-37,2	-16,5
- Régimen gen. y simp.				11.154.742				15.797.411	-29,4	-29,4
- Grandes empresas				18.947.770				22.083.520	-14,2	-14,2
- Exportadores				-2.211.416				-9.844		
- Rég. Esp. grupo entidades				5.102.641						
- Resto de operaciones				-4.032.368				-3.192.560	-26,3	-26,3
Impuestos Especiales	8.530.046	6.023.735	134.690	14.688.471	8.587.343	6.052.660	123.349	14.763.352	-0,7	-0,5
- Alcohol	398.819	272.977	7.420	679.216	383.135	318.889	8.515	710.539	4,1	-4,4
- Cerveza	110.508	88.632	2.466	201.606	117.973	84.222	2.232	204.427	-6,3	-1,4
- Productos intermedios	8.128	6.625	184	14.937	9.977	5.645	163	15.785	-18,5	-5,4
- Hidrocarburos	4.518.986	3.014.232	83.316	7.616.534	4.754.522	3.122.248	84.169	7.960.939	-5,0	-4,3
- Labores del Tabaco	3.498.045	1.773.455	41.304	5.312.804	3.256.557	1.790.157	28.270	5.074.984	7,4	4,7
- Electricidad	-4.115	867.814		863.699	65.979	731.499		797.478		8,3
- Otros	-325			-325	-800			-1.800	59,4	59,4
Primas de Seguros	1.157.579			1.157.579	1.123.564			1.123.564	3,0	3,0
Tráfico exterior	1.194.004			1.194.004	1.289.491			1.289.491	-7,4	-7,4
- Tarifa Exterior Común	1.172.171			1.172.171	1.251.157			1.251.157	-6,3	-6,3
- Exacciones Agrícolas	21.833			21.833	38.334			38.334	-43,0	-43,0
Azúcar	8.246			8.246	-1.680			-1.680		
Resto Capítulo II	7.851			7.851	11.513			11.513	-31,8	-31,8
TOTAL CAPÍTULO II	29.264.667	23.161.901	660.813	53.087.381	35.977.219	22.268.182	592.884	58.838.285	-18,7	-9,8
CAPÍTULO III - TASAS Y OTROS INGRESOS										
Tasa Radioeléctrica	317.771			317.771	488.460			488.460	-34,9	-34,9
Otras Tasas	497.403			497.403	442.164			442.164	12,5	12,5
Resto del Capítulo III	530.125			530.125	511.285			511.285	3,7	3,7
TOTAL CAPÍTULO III	1.345.299			1.345.299	1.441.909			1.441.909	-6,7	-6,7
TOTAL INGRESOS TRIBUTARIOS	83.746.513	44.507.075	1.302.471	129.556.059	102.599.355	40.385.741	1.105.409	144.090.505	-18,4	-10,1

2. DEVOLUCIONES, PARTICIPACIÓN DE LAS AA.TT. Y OTRAS MINORACIONES. INGRESOS BRUTOS

Cuadro 2.1

DEVOLUCIONES, PARTICIPACIÓN DE LAS AA.TT. Y OTRAS MINORACIONES. MES Y ACUMULADO (En millones de euros)

	PERIODO: MES DE SEPTIEMBRE				PERIODO: ENERO-SEPTIEMBRE			
	2008	2007	Comparación 08/07		2008	2007	Comparación 08/07	
			Diferencia	%			Diferencia	%
I. Renta de las Personas Físicas	811	796	15	1,9	11.719	10.056	1.663	16,5
+ Cuota diferencial	807	788	18	2,3	11.659	10.002	1.658	16,6
+ Otras devoluciones	4	7	-3	-46,3	60	54	5	9,8
+ D. G. del Tesoro y Política Financiera	0	0	0	---	0	0	0	---
I. Sociedades	459	93	366	392,9	2.400	1.753	647	36,9
+ Cuota diferencial	403	49	353	---	1.287	721	566	78,5
+ Otras devoluciones	2	3	-1	-36,0	31	26	5	20,2
+ D. G. del Tesoro y Política Financiera	55	41	14	32,7	1.082	1.006	76	7,5
I. Renta de no Residentes	53	46	6	13,1	1.010	952	58	6,1
+ Otras devoluciones	4	9	-5	-55,4	100	84	16	19,4
+ D. G. del Tesoro y Política Financiera	48	37	11	29,7	910	868	42	4,8
Impuesto sobre el Valor Añadido	2.429	2.877	-448	-15,6	25.572	24.187	1.384	5,7
+ Anuales y otras	1.400	1.691	-291	-17,2	16.357	14.147	2.211	15,6
+ Mensuales	973	1.129	-156	-13,8	8.439	9.224	-785	-8,5
+ Ajuste País Vasco	0	0	0	---	570	590	-20	-3,5
+ Ajuste Navarra	56	58	-1	-2,3	206	227	-21	-9,3
Impuestos Especiales	11	29	-18	-61,7	249	252	-2	-0,9
Otras devoluciones	15	18	-3	-15,9	133	143	-9	-6,6
TOTAL DEVOLUCIONES	3.778	3.860	-82	-2,1	41.083	37.342	3.740	10,0
I. Renta de las Personas Físicas	1.986	1.803	184	10,2	22.101	18.745	3.356	17,9
+ Asignación tributaria Iglesia Católica	13	15	-3	-16,5	115	115	0	-0,3
+ Participación AA.TT. en el IRPF	1.974	1.787	186	10,4	21.987	18.630	3.357	18,0
Participación de las AA.TT. en el IVA	1.803	1.844	-41	-2,2	17.664	16.685	979	5,9
Participación de las AA.TT. en II.EE.	728	737	-9	-1,2	6.158	6.176	-18	-0,3
TOTAL MINORACIONES	4.518	4.384	133	3,0	45.924	41.606	4.318	10,4
I. Renta de las Personas Físicas	2.797	2.599	198	7,6	33.820	28.801	5.019	17,4
I. Sociedades	459	93	366	392,9	2.400	1.753	647	36,9
I. Renta de no Residentes	53	46	6	13,1	1.010	952	58	6,1
Impuesto sobre el Valor Añadido	4.232	4.722	-489	-10,4	43.236	40.873	2.363	5,8
Impuestos Especiales	740	766	-27	-3,5	6.408	6.428	-20	-0,3
Otras devoluciones	15	18	-3	-15,9	133	143	-9	-6,6
TOTAL DEVOLUCIONES Y MINORACIONES	8.296	8.245	51	0,6	87.007	78.948	8.058	10,2

Cuadro 2.2
DEVOLUCIONES. EVOLUCIÓN
(en millones de euros)

	MENSUAL					ACUMULADA						
	IRPF	IS	IVA	IIEE	Resto	TOTAL	IRPF	IS	IVA	IIEE	Resto	TOTAL
2007												
Ene	181	164	350	2	19	716	181	164	350	2	19	716
Feb	147	604	413	4	396	1.564	328	768	763	6	415	2.280
Mar	135	150	2.314	29	94	2.721	462	918	3.076	35	509	5.002
Abr	440	79	2.039	94	21	2.674	903	998	5.115	129	531	7.676
May	2.290	50	2.658	20	50	5.068	3.193	1.048	7.773	149	580	12.743
Jun	3.402	55	3.127	44	25	6.653	6.595	1.103	10.900	193	606	19.396
Jul	1.972	73	7.517	25	22	9.609	8.567	1.176	18.417	217	627	29.005
Ago	693	484	2.893	5	402	4.478	9.260	1.660	21.310	223	1.030	33.482
Sep	796	93	2.877	29	65	3.860	10.056	1.753	24.187	252	1.094	37.342
Oct	420	344	2.539	32	57	3.391	10.475	2.097	26.727	284	1.151	40.734
Nov	613	367	1.919	13	166	3.077	11.088	2.464	28.645	296	1.317	43.810
Dic	456	2.190	2.644	61	50	5.400	11.544	4.654	31.289	357	1.366	49.210
2008												
Ene	279	187	461	6	18	951	279	187	461	6	18	951
Feb	271	702	431	11	439	1.854	550	889	893	16	456	2.805
Mar	210	169	2.198	49	96	2.723	760	1.059	3.091	65	553	5.527
Abr	545	88	2.316	54	33	3.037	1.305	1.147	5.407	119	586	8.564
May	2.542	132	5.473	40	33	8.221	3.848	1.279	10.880	159	619	16.785
Jun	1.967	41	1.906	25	15	3.953	5.815	1.320	12.786	184	634	20.739
Jul	4.398	79	4.607	43	28	9.155	10.213	1.399	17.392	227	662	29.894
Ago	695	542	5.750	11	413	7.411	10.908	1.941	23.142	238	1.075	37.305
Sep	811	459	2.429	11	68	3.778	11.719	2.400	25.572	249	1.143	41.083
Oct												
Nov												
Dic												

TASAS DE VARIACIÓN (%)

	IRPF	IS	IVA	IIEE	Resto	TOTAL	IRPF	IS	IVA	IIEE	Resto	TOTAL
2003	12,9	58,4	15,8	3,9	-14,2	17,2	12,9	58,4	15,8	3,9	-14,2	17,2
2004	6,9	-4,5	5,9	2,2	-2,4	4,6	6,9	-4,5	5,9	2,2	-2,4	4,6
2005	5,2	-5,6	6,9	-8,5	0,1	4,7	5,2	-5,6	6,9	-8,5	0,1	4,7
2006	3,8	34,2	19,7	62,6	3,6	16,4	3,8	34,2	19,7	62,6	3,6	16,4
2007	8,7	-0,4	24,8	-8,5	20,2	17,5	8,7	-0,4	24,8	-8,5	20,2	17,5

	MENSUAL					ACUMULADA						
	IRPF	IS	IVA	IIEE	Resto	TOTAL	IRPF	IS	IVA	IIEE	Resto	TOTAL
2007												
Ene	24,2	46,4	11,4	-81,2	89,9	20,7	24,2	46,4	11,4	-81,2	89,9	20,7
Feb	-1,1	63,2	-12,1	3,9	91,9	30,5	11,4	59,3	-2,6	-60,1	91,8	27,2
Mar	1,6	-65,4	35,7	-9,7	-53,7	8,6	8,4	0,2	23,6	-26,0	21,1	16,3
Abr	25,5	22,5	22,3	42,0	-50,1	22,0	16,1	1,7	23,1	13,7	14,6	18,3
May	13,9	-29,2	4,6	---	221,9	9,2	14,5	-0,4	16,1	27,5	21,3	14,5
Jun	5,9	47,6	29,0	286,9	-1,9	16,5	9,9	1,3	19,5	50,4	20,1	15,2
Jul	-7,2	-26,7	54,2	87,5	38,1	34,8	5,4	-1,1	31,6	53,9	20,7	21,0
Ago	4,1	17,2	19,1	151,6	24,9	16,8	5,3	3,6	29,7	55,2	22,3	20,4
Sep	7,2	35,1	6,5	55,1	32,1	7,8	5,5	4,9	26,5	55,2	22,8	19,0
Oct	-8,4	-14,6	31,7	-15,1	199,8	19,2	4,8	1,1	27,0	42,0	26,5	19,0
Nov	59,9	-23,1	31,0	351,1	12,4	24,3	6,9	-3,4	27,2	46,2	24,5	19,4
Dic	85,9	3,1	3,5	-67,6	-37,3	4,1	8,7	-0,4	24,8	-8,5	20,2	17,5
2008												
Ene	54,3	14,1	31,7	157,1	-6,0	32,8	54,3	14,1	31,7	157,1	-6,0	32,8
Feb	84,5	16,2	4,5	167,0	10,8	18,5	67,9	15,7	17,0	163,5	10,0	23,0
Mar	56,1	13,0	-5,0	68,5	2,1	0,0	64,4	15,3	0,5	85,1	8,5	10,5
Abr	23,8	11,0	13,6	-42,3	56,8	13,6	44,6	14,9	5,7	-7,8	10,5	11,6
May	11,0	162,5	105,9	103,7	-34,4	62,2	20,5	22,0	40,0	6,8	6,6	31,7
Jun	-42,2	-25,0	-39,1	-43,2	-40,7	-40,6	-11,8	19,7	17,3	-4,5	4,7	6,9
Jul	123,0	8,1	-38,7	73,8	29,1	-4,7	19,2	19,0	-5,6	4,5	5,5	3,1
Ago	0,3	11,9	98,7	119,2	2,7	65,5	17,8	16,9	8,6	7,1	4,4	11,4
Sep	1,9	392,9	-15,6	-61,7	4,9	-2,1	16,5	36,9	5,7	-0,9	4,4	10,0
Oct												
Nov												
Dic												

Cuadro 2.3
PARTICIPACIÓN DE LAS AA.TT. Y OTRAS MINORACIONES. EVOLUCIÓN
(en millones de euros)

	MENSUAL						ACUMULADA					
	PARTICIPACIÓN DE LAS AA.TT.				ASIG. I.C.	MINOR.	PARTICIPACIÓN DE LAS AA.TT.				ASIG. I.C.	MINOR.
	IRPF	IVA	IIEE	TOTAL	IRPF	TOTAL	IRPF	IVA	IIEE	TOTAL	IRPF	TOTAL
2007												
Ene	1.678	1.705	684	4.066	12	4.078	1.678	1.705	684	4.066	12	4.078
Feb	1.678	1.705	679	4.062	13	4.075	3.356	3.409	1.363	8.129	25	8.153
Mar	1.678	1.705	684	4.067	13	4.079	5.034	5.114	2.047	12.196	37	12.233
Abr	1.678	1.705	684	4.067	13	4.079	6.713	6.818	2.731	16.262	50	16.312
May	1.679	1.705	684	4.067	13	4.079	8.391	8.523	3.415	20.329	62	20.392
Jun	1.679	1.705	684	4.067	13	4.080	10.070	10.228	4.099	24.397	75	24.471
Jul	5.015	2.817	615	8.447	13	8.460	15.085	13.045	4.714	32.844	87	32.931
Ago	1.758	1.796	724	4.278	13	4.291	16.843	14.841	5.439	37.122	100	37.221
Sep	1.787	1.844	737	4.369	15	4.384	18.630	16.685	6.176	41.491	115	41.606
Oct	1.875	1.854	721	4.450	13	4.463	20.506	18.539	6.897	45.942	127	46.069
Nov	1.770	1.809	721	4.299	13	4.312	22.275	20.348	7.618	50.241	140	50.381
Dic	1.713	1.751	701	4.165	13	4.177	23.988	22.098	8.319	54.405	152	54.558
2008												
Ene	1.974	1.803	726	4.503	13	4.515	1.974	1.803	726	4.503	13	4.515
Feb	1.974	1.803	728	4.504	13	4.517	3.947	3.606	1.453	9.007	25	9.032
Mar	1.974	1.803	728	4.505	13	4.517	5.921	5.409	2.181	13.512	38	13.550
Abr	1.974	1.803	728	4.505	13	4.518	7.894	7.212	2.910	18.016	51	18.067
May	1.974	1.803	728	4.505	13	4.518	9.868	9.016	3.638	22.521	64	22.585
Jun	1.974	1.803	728	4.505	13	4.518	11.841	10.819	4.366	27.026	76	27.103
Jul	6.198	3.239	335	9.773	13	9.786	18.040	14.058	4.702	36.799	89	36.888
Ago	1.974	1.803	728	4.505	13	4.518	20.013	15.861	5.430	41.304	102	41.406
Sep	1.974	1.803	728	4.505	13	4.518	21.987	17.664	6.158	45.810	115	45.924
Oct												
Nov												
Dic												

TASAS DE VARIACIÓN (%)

	PARTICIPACIÓN DE LAS AA.TT.				ASIG. I.C.	MINOR.	PARTICIPACIÓN DE LAS AA.TT.				ASIG. I.C.	MINOR.
	IRPF	IVA	IIEE	TOTAL	IRPF	TOTAL	IRPF	IVA	IIEE	TOTAL	IRPF	TOTAL
2003	12,9	20,2	22,5	17,6	2,0	17,5	12,9	20,2	22,5	17,6	2,0	17,5
2004	27,1	14,5	9,9	18,5	2,0	18,5	27,1	14,5	9,9	18,5	2,0	18,5
2005	8,4	16,1	6,0	10,9	2,0	10,8	8,4	16,1	6,0	10,9	2,0	10,8
2006	13,6	7,7	5,8	9,8	2,0	9,8	13,6	7,7	5,8	9,8	2,0	9,8
2007	12,5	14,9	-4,5	10,5	5,8	10,4	12,5	14,9	-4,5	10,5	5,8	10,4

	MENSUAL						ACUMULADA					
	IRPF	IVA	IIEE	TOTAL	ASIG. I.C.	MINOR.	IRPF	IVA	IIEE	TOTAL	ASIG. I.C.	MINOR.
2007												
Ene	9,0	15,7	-1,4	9,7	2,0	9,7	9,0	15,7	-1,4	9,7	2,0	9,7
Feb	9,1	15,7	-2,1	9,6	4,0	9,6	9,0	15,7	-1,8	9,7	3,0	9,6
Mar	9,1	15,7	-1,4	9,7	4,0	9,7	9,1	15,7	-1,6	9,7	3,3	9,7
Abr	9,1	15,7	-1,4	9,7	4,0	9,7	9,1	15,7	-1,6	9,7	3,5	9,7
May	9,1	15,7	-1,4	9,7	4,0	9,7	9,1	15,7	-1,6	9,7	3,6	9,7
Jun	9,1	15,7	-1,4	9,7	4,0	9,7	9,1	15,7	-1,5	9,7	3,7	9,7
Jul	---	69,1	-23,7	---	4,0	---	37,8	24,1	-5,1	24,3	3,7	24,2
Ago	-5,1	2,5	-11,8	-3,3	4,0	-3,3	31,6	21,1	-6,1	20,3	3,8	20,3
Sep	11,6	17,5	0,4	11,9	27,1	11,9	29,4	20,7	-5,3	19,4	6,3	19,3
Oct	-50,8	-22,5	-6,2	-36,2	4,0	-36,1	12,6	14,3	-5,4	10,1	6,1	10,1
Nov	17,2	22,7	3,5	16,8	4,0	16,8	12,9	15,0	-4,7	10,6	5,9	10,6
Dic	7,4	14,2	-2,3	8,3	4,0	8,3	12,5	14,9	-4,5	10,5	5,8	10,4
2008												
Ene	17,6	5,8	6,2	10,7	4,0	10,7	17,6	5,8	6,2	10,7	4,0	10,7
Feb	17,6	5,8	7,1	10,9	2,0	10,9	17,6	5,8	6,6	10,8	3,0	10,8
Mar	17,6	5,8	6,5	10,8	2,0	10,7	17,6	5,8	6,6	10,8	2,6	10,8
Abr	17,6	5,8	6,5	10,8	2,0	10,7	17,6	5,8	6,5	10,8	2,5	10,8
May	17,6	5,8	6,5	10,8	2,0	10,7	17,6	5,8	6,5	10,8	2,4	10,8
Jun	17,6	5,8	6,5	10,8	2,0	10,7	17,6	5,8	6,5	10,8	2,3	10,8
Jul	23,6	15,0	-45,5	15,7	2,0	15,7	19,6	7,8	-0,3	12,0	2,3	12,0
Ago	12,3	0,4	0,5	5,3	2,0	5,3	18,8	6,9	-0,2	11,3	2,2	11,2
Sep	10,4	-2,2	-1,2	3,1	-16,5	3,0	18,0	5,9	-0,3	10,4	-0,3	10,4
Oct												
Nov												
Dic												

Cuadro 2.4
INGRESOS BRUTOS. MES Y ACUMULADO
(En millones de euros)

	PERIODO: MES DE SEPTIEMBRE			PERIODO: ENERO-SEPTIEMBRE		
	2008	2007	%	2008	2007	%
I. Renta de las Personas Físicas	7.691	7.506	2,5	64.398	62.760	2,6
- Retenciones de trabajo	6.533	6.443	1,4	48.694	46.995	3,6
- Administraciones Públicas	1.812	1.754	3,3	10.466	9.817	6,6
- Grandes Empresas	4.648	4.641	0,2	24.710	23.596	4,7
- PYMEs	12	10	19,5	13.019	13.083	-0,5
- Otros ingresos	60	38	60,1	499	498	0,3
- Cuota Diferencial Bruta	83	77	7,7	6.617	7.585	-12,8
I. Sociedades	924	722	28,0	23.096	31.126	-25,8
- Cuota Diferencial Bruta	463	299	54,9	14.593	21.100	-30,8
Impuesto sobre el Valor Añadido	7.931	8.265	-4,0	61.603	65.840	-6,4
- Importación	790	813	-2,8	7.077	6.978	1,4
- Reg. General y Simplificado	15	15	-2,7	19.010	22.535	-15,6
- Grandes Empresas y Exportadores	6.979	7.269	-4,0	33.403	34.316	-2,7
- Otros Ingresos	148	168	-12,0	2.112	2.010	5,1
Impuestos Especiales	1.679	1.782	-5,8	14.938	15.015	-0,5
Resto de Ingresos	913	860	6,2	6.719	6.807	-1,3
INGRESOS TRIBUTARIOS BRUTOS	19.138	19.135	0,0	170.753	181.548	-5,9

3. INGRESOS TRIBUTARIOS HOMOGÉNEOS

Cuadro 3.1
RESUMEN. MES Y ACUMULADO
(En millones de euros)

	PERIODO: MES DE SEPTIEMBRE			PERIODO: ENERO-SEPTIEMBRE		
	2008	2007	%	2008	2007	%
IRPF, ingresos totales	6.868	6.695	2,6	52.565	52.589	0,0
<i>Total ajustes</i>	28	107	-74,3	296	201	47,4
+ Ajuste ritmo devol. al de una campaña tipo	-29	58	---	254	144	76,5
+ Corrección retenciones trabajo AAPP	44	34	29,8	-73	-58	-25,7
+ Otros conceptos	13	15	-16,5	115	115	-0,3
IRPF, ingresos homogéneos	6.895	6.802	1,4	52.860	52.790	0,1
I. SOCIEDADES	465	629	-26,1	20.696	29.373	-29,5
<i>Total ajustes</i>	284	-38	---	196	-218	---
+ Ajuste ritmo devol. al de una campaña tipo	230	-79	---	207	-206	---
+ Corrección retenciones Deuda Pública	55	41	33,1	-11	-12	5,1
+ Otros conceptos	0	0	---	0	0	---
IS, ingresos homogéneos	749	591	26,7	20.892	29.155	-28,3
IVA, ingresos totales	5.502	5.388	2,1	36.031	41.652	-13,5
<i>Total ajustes</i>	-760	-80	---	895	1.401	-36,2
+ Ajuste ritmo devol. al de una campaña tipo	-760	-80	---	895	1.401	-36,2
+ Otros conceptos	0	0	---	0	0	---
IVA, ingresos homogéneos	4.742	5.308	-10,7	36.926	43.053	-14,2
IIIEE, ingresos totales	1.667	1.753	-4,9	14.688	14.763	-0,5
<i>Total ajustes</i>	50	51	-2,8	360	346	4,0
+ Rec. I.E. Tabaco en País Vasco y Navarra	50	51	-2,8	360	346	4,0
IIIEE, ingresos homogéneos	1.717	1.804	-4,8	15.049	15.110	-0,4
Resto de Ingresos	845	795	6,3	5.576	5.713	-2,4
<i>Total ajustes</i>	48	35	39,7	-340	-561	39,3
+ Corrección retenciones Deuda Pública	48	37	29,7	-22	-21	-4,1
+ Corrección tasa reserva dom. pub. radioel.	0	-3	97,3	-318	-488	34,9
+ Otros conceptos	0	0	---	0	-51	100,0
Resto de Ingresos homogéneos	894	830	7,7	5.236	5.152	1,6
TOTAL INGRESOS TRIBUTARIOS HOMOGÉNEOS	14.998	15.335	-2,2	130.962	145.260	-9,8

INGRESOS TRIBUTARIOS HOMOGÉNEOS

Cuadro 3.2: EVOLUCIÓN
(en millones de euros)

	MENSUAL						ACUMULADA					
	IRPF	IS	IVA	IIEE	Resto	TOTAL	IRPF	IS	IVA	IIEE	Resto	TOTAL
2007												
Ene	10.451	510	1.352	1.698	510	14.521	10.451	510	1.352	1.698	510	14.521
Feb	4.448	394	16.973	1.515	565	23.896	14.899	905	18.325	3.213	1.076	38.417
Mar	3.809	250	2.199	1.483	460	8.200	18.707	1.155	20.524	4.696	1.536	46.617
Abr	8.826	6.775	9.604	1.681	562	27.449	27.534	7.930	30.128	6.377	2.098	74.066
May	1.852	331	1.885	1.573	471	6.112	29.386	8.261	32.012	7.950	2.569	80.178
Jun	2.454	535	1.643	1.745	633	7.010	31.840	8.796	33.655	9.694	3.202	87.188
Jul	14.180	1.801	6.374	1.746	662	24.763	46.020	10.597	40.030	11.440	3.864	111.951
Ago	-32	17.966	-2.284	1.866	459	17.974	45.988	28.563	37.746	13.306	4.323	129.925
Sep	6.802	591	5.308	1.804	830	15.335	52.790	29.155	43.053	15.110	5.152	145.260
Oct	8.616	10.839	8.692	1.646	493	30.286	61.406	39.994	51.745	16.756	5.646	175.546
Nov	7.177	118	3.187	1.808	506	12.796	68.583	40.112	54.933	18.564	6.151	188.342
Dic	4.250	4.601	2.427	1.692	747	13.717	72.833	44.712	57.360	20.256	6.898	202.059
2008												
Ene	11.491	734	1.121	1.581	572	15.499	11.491	734	1.121	1.581	572	15.499
Feb	4.987	500	15.589	1.836	662	23.574	16.479	1.234	16.710	3.417	1.234	39.073
Mar	4.517	255	2.602	1.505	538	9.418	20.996	1.489	19.312	4.922	1.772	48.491
Abr	9.386	4.661	7.819	1.578	469	23.913	30.382	6.150	27.131	6.500	2.241	72.404
May	2.032	581	1.833	1.668	469	6.583	32.414	6.731	28.964	8.167	2.710	78.987
Jun	2.485	609	1.153	1.676	652	6.574	34.899	7.339	30.116	9.843	3.363	85.561
Jul	11.286	1.331	4.668	1.619	561	19.466	46.186	8.671	34.785	11.462	3.924	105.027
Ago	-221	11.471	-2.601	1.869	418	10.937	45.965	20.142	32.184	13.331	4.342	115.965
Sep	6.895	749	4.742	1.717	894	14.998	52.860	20.892	36.926	15.049	5.236	130.962
Oct												
Nov												
Dic												

TASAS DE VARIACIÓN (%)

	MENSUAL						ACUMULADA					
	IRPF	IS	IVA	IIEE	Resto	TOTAL	IRPF	IS	IVA	IIEE	Resto	TOTAL
2003	3,1	8,5	11,8	4,6	7,4	6,9	3,1	8,5	11,8	4,6	7,4	6,9
2004	4,4	19,2	10,5	4,5	11,8	9,1	4,4	19,2	10,5	4,5	11,8	9,1
2005	13,3	23,2	11,6	3,0	15,9	13,4	13,3	23,2	11,6	3,0	15,9	13,4
2006	15,4	14,2	10,6	3,2	7,5	12,0	15,4	14,2	10,6	3,2	7,5	12,0
2007	16,1	19,9	5,5	6,6	19,9	12,8	16,1	19,9	5,5	6,6	19,9	12,8
2007												
Ene	13,8	27,0	14,8	17,9	1,6	14,3	13,8	27,0	14,8	17,9	1,6	14,3
Feb	12,2	7,4	13,9	-1,0	31,7	12,8	13,3	17,7	14,0	8,1	15,5	13,3
Mar	11,0	103,8	-13,7	1,3	9,2	2,7	12,8	29,5	10,2	5,9	13,5	11,3
Abr	12,9	18,4	6,7	17,8	17,7	12,3	12,9	19,9	9,1	8,8	14,6	11,7
May	19,7	30,3	7,7	6,2	-13,0	9,6	13,3	20,2	9,0	8,3	8,3	11,5
Jun	24,1	22,7	4,6	2,9	31,0	13,8	14,0	20,4	8,8	7,3	12,1	11,7
Jul	23,4	-12,6	-6,1	6,9	29,0	10,1	16,8	13,1	6,1	7,2	14,7	11,3
Ago	75,2	45,7	-30,4	9,9	53,8	44,4	17,1	31,7	4,9	7,6	17,9	15,0
Sep	10,8	21,8	6,9	6,4	28,8	10,1	16,2	31,4	5,1	7,4	19,5	14,4
Oct	9,5	-4,5	0,4	0,2	-3,8	0,8	15,2	19,3	4,3	6,7	17,0	11,8
Nov	27,7	89,0	14,3	9,1	12,1	21,0	16,4	19,4	4,8	6,9	16,6	12,4
Dic	11,2	25,0	24,0	3,8	56,0	18,6	16,1	19,9	5,5	6,6	19,9	12,8
2008												
Ene	10,0	43,8	-17,1	-6,9	12,1	6,7	10,0	43,8	-17,1	-6,9	12,1	6,7
Feb	12,1	26,7	-8,2	21,2	17,0	-1,3	10,6	36,3	-8,8	6,4	14,7	1,7
Mar	18,6	2,1	18,3	1,5	17,0	14,8	12,2	28,9	-5,9	4,8	15,4	4,0
Abr	6,3	-31,2	-18,6	-6,2	-16,6	-12,9	10,3	-22,4	-9,9	1,9	6,8	-2,2
May	9,7	75,7	-2,8	6,0	-0,4	7,7	10,3	-18,5	-9,5	2,7	5,5	-1,5
Jun	1,3	13,7	-29,8	-4,0	3,0	-6,2	9,6	-16,6	-10,5	1,5	5,0	-1,9
Jul	-20,4	-26,1	-26,8	-7,3	-15,2	-21,4	0,4	-18,2	-13,1	0,2	1,6	-6,2
Ago	---	-36,1	-13,9	0,2	-8,8	-39,1	0,0	-29,5	-14,7	0,2	0,5	-10,7
Sep	1,4	26,7	-10,7	-4,8	7,7	-2,2	0,1	-28,3	-14,2	-0,4	1,6	-9,8
Oct												
Nov												
Dic												

Cuadro 3.3
INGRESOS BRUTOS HOMOGÉNEOS. MES Y ACUMULADO
(En millones de euros)

	PERIODO: MES DE SEPTIEMBRE			PERIODO: ENERO-SEPTIEMBRE		
	2008	2007	%	2008	2007	%
I. Renta de las Personas Físicas	7.735	7.540	2,6	64.325	62.702	2,6
- Retenciones de trabajo	6.577	6.477	1,5	48.621	46.937	3,6
- Administraciones Públicas	1.856	1.788	3,8	10.392	9.759	6,5
- Grandes Empresas	4.648	4.641	0,2	24.710	23.596	4,7
- PYMEs	12	10	19,5	13.019	13.083	-0,5
- Otros ingresos	60	38	60,1	499	498	0,3
- Cuota Diferencial Bruta	83	77	7,7	6.617	7.585	-12,8
I. Sociedades	924	722	28,0	22.003	30.108	-26,9
- Cuota Diferencial Bruta	463	299	54,9	14.593	21.100	-30,8
Impuesto sobre el Valor Añadido	7.931	8.265	-4,0	61.603	65.840	-6,4
- Importación	790	813	-2,8	7.077	6.978	1,4
- Reg. General y Simplificado	15	15	-2,7	19.010	22.535	-15,6
- Grandes Empresas y Exportadores	6.979	7.269	-4,0	33.403	34.316	-2,7
- Otros Ingresos	148	168	-12,0	2.112	2.010	5,1
Impuestos Especiales	1.729	1.833	-5,7	15.298	15.361	-0,4
Resto de Ingresos	913	857	6,5	5.469	5.379	1,7
INGRESOS TRIBUTARIOS BRUTOS HOMOGÉNEOS	19.232	19.217	0,1	168.697	179.389	-6,0

INFORME MENSUAL DE RECAUDACIÓN TRIBUTARIA. SEPTIEMBRE 2008

4. INGRESOS TRIBUTARIOS POR CONCEPTOS Y CENTROS GESTORES												PERIODO : SEPTIEMBRE DE 2008	
CUADRO 4.1. MES.													
(En miles de euros)													
	I. R. P. F.			I. s / SOCIEDADES			I. R. N. R.			TOTAL CAPÍTULO I			
	Recaudación		% ^	Recaudación		% ^	Recaudación		% ^	Recaudación		% ^	
	AÑO 2008	AÑO 2007		AÑO 2008	AÑO 2007		AÑO 2008	AÑO 2007		AÑO 2008	AÑO 2007		
ALMERÍA	26.429	24.707	7,0	5.059	3.832	32,0	212	292	-27,4	31.739	28.841	10,0	
CÁDIZ	13.695	28.506	-52,0	1.014	854	18,7	567	991	-42,8	15.281	30.365	-49,7	
CÓRDOBA	20.103	17.322	16,1	5.372	9.367	-42,6	117	116	0,9	25.584	26.805	-4,6	
GRANADA	15.899	13.691	16,1	3.671	3.327	10,3	141	131	7,6	19.729	17.157	15,0	
HUELVA	4.472	6.979	-35,9	832	1.068	-22,1	46	42	9,5	5.352	8.090	-33,8	
JAÉN	4.142	5.238	-20,9	1.112	1.669	-33,4	45	75	-40,0	5.299	6.982	-24,1	
MÁLAGA	46.367	43.133	7,5	8.684	19.336	-55,1	3.354	4.735	-29,2	59.599	67.836	-12,1	
SEVILLA	330.722	325.423	1,6	7.889	13.613	-42,0	997	514	94,0	339.617	339.554	0,0	
JEREZ DE LA FRA.	293	2.221	-86,8	657	-4.018		24	-518		974	-2.315		
TOTAL ANDALUCÍA	462.122	467.220	-1,1	34.290	49.048	-30,1	5.503	6.378	-13,7	503.174	523.315	-3,8	
HUESCA	4.446	5.016	-11,4	-882	875		46	10	360,0	3.610	5.901	-38,8	
TERUEL	1.384	1.582	-12,5	-902	153		84	3		568	1.738	-67,3	
ZARAGOZA	141.472	122.871	15,1	19.605	12.310	59,3	5.702	4.659	22,4	166.794	139.840	19,3	
TOTAL ARAGÓN	147.302	129.469	13,8	17.821	13.338	33,6	5.832	4.672	24,8	170.972	147.479	15,9	
OVIEDO	88.787	75.361	17,8	28.691	3.501		476	284	67,6	117.954	79.146	49,0	
GIJÓN	12.814	7.689	66,7	2.538	910	178,9	57	93	-38,7	15.341	8.692	76,5	
TOTAL ASTURIAS	101.601	83.050	22,3	31.229	4.411		533	377	41,4	133.295	87.838	51,8	
BALEARES	103.453	100.433	3,0	3.882	7.052	-45,0	5.190	4.538	14,4	113.300	112.418	0,8	
TOTAL BALEARES	103.453	100.433	3,0	3.882	7.052	-45,0	5.190	4.538	14,4	113.300	112.418	0,8	
LAS PALMAS	96.613	93.109	3,8	1.380	5.437	-74,6	710	905	-21,5	98.778	99.471	-0,7	
STA. CRUZ TENERIFE	34.920	28.755	21,4	2.295	471	387,3	803	1.074	-25,2	38.090	30.368	25,4	
TOTAL CANARIAS	131.533	121.864	7,9	3.675	5.908	-37,8	1.513	1.979	-23,5	136.868	129.839	5,4	
CANTABRIA	146.131	160.829	-9,1	32.121	33.103	-3,0	74.776	42.280	76,9	253.045	236.212	7,1	
TOTAL CANTABRIA	146.131	160.829	-9,1	32.121	33.103	-3,0	74.776	42.280	76,9	253.045	236.212	7,1	
ALBACETE	3.387	6.049	-44,0	-2.449	201		71	8		1.009	6.258	-83,9	
CIUDAD REAL	9.416	7.359	28,0	-1.705	791		13	16	-18,8	7.724	8.166	-5,4	
CUENCA	14.287	12.520	14,1	3.112	2.280	36,5	23	18	27,8	17.422	14.818	17,6	
GUADALAJARA	8.411	8.152	3,2	-1.016	306		126	367	-65,7	7.521	8.834	-14,9	
TOLEDO	88.294	77.862	13,4	2.541	1.303	95,0	40	51	-21,6	90.875	79.216	14,7	
TOTAL CASTILLA-LA MANCHA	123.795	111.942	10,6	483	4.881	-90,1	273	460	-40,7	124.551	117.292	6,2	
ÁVILA	5.018	4.267	17,6	181	607	-70,2	14	3	366,7	5.213	4.877	6,9	
BURGOS	27.867	28.911	-3,6	-322	3.464		315	193	63,2	27.860	32.569	-14,5	
LEÓN	28.900	17.865	61,8	4.842	3.845	25,9	31	114	-72,8	33.773	21.824	54,8	
PALENCIA	6.101	5.993	1,8	67	1.478	-95,5	12	11	9,1	6.180	7.482	-17,4	
SALAMANCA	24.986	22.891	9,2	1.494	4.417	-66,2	85	103	-17,5	26.565	27.559	-3,6	
SEGOVIA	4.465	6.202	-28,0	-389	1.121		10	76	-86,8	4.086	7.399	-44,8	
SORIA	3.261	4.654	-29,9	261	167	56,3	33	28	17,9	3.555	4.849	-26,7	
VALLADOLID	76.906	81.897	-6,1	5.613	2.615	114,6	709	1.814	-60,9	83.228	86.327	-3,6	
ZAMORA	4.194	4.913	-14,6	30	388	-92,3	2	4	-50,0	4.226	5.305	-20,3	
TOTAL CASTILLA Y LEÓN	181.698	177.593	2,3	11.777	18.102	-34,9	1.211	2.346	-48,4	194.686	198.191	-1,8	

INFORME MENSUAL DE RECAUDACIÓN TRIBUTARIA. SEPTIEMBRE 2008

PERIODO : SEPTIEMBRE DE 2008

4. INGRESOS TRIBUTARIOS POR CONCEPTOS Y CENTROS GESTORES
CUADRO 4.1. MES.

(En miles de euros)

	I.R.P.F.			I. s/SOCIEDADES			I.R.N.R.			TOTAL CAPÍTULO I		
	Recaudación		% ^	Recaudación		% ^	Recaudación		% ^	Recaudación		% ^
	AÑO 2008	AÑO 2007		AÑO 2008	AÑO 2007		AÑO 2008	AÑO 2007		AÑO 2008	AÑO 2007	
BARCELONA	1.249.347	1.204.126	3,8	62.354	117.976	-47,1	31.620	28.611	10,5	1.343.819	1.350.306	-0,5
GERONA	25.222	28.829	-12,5	-6.163	2.679		1.001	1.128	-11,3	20.395	32.749	-37,7
LÉRIDA	9.218	14.338	-35,7	-2.380	1.382		101	86	17,4	6.992	15.812	-55,8
TARRAGONA	30.111	34.488	-12,7	-2.900	3.746		942	1.141	-17,4	28.191	39.383	-28,4
TOTAL CATALUÑA	1.313.898	1.281.781	2,5	50.911	125.783	-59,5	33.664	30.966	8,7	1.399.397	1.438.250	-2,7
BADAJOS	46.054	46.654	-1,3	2.113	2.465	-14,3	57	66	-13,6	48.224	49.186	-2,0
CÁCERES	2.403	4.797	-49,9	2.733	420		20	6	233,3	5.157	5.223	-1,3
TOTAL EXTREMADURA	48.457	51.451	-5,8	4.846	2.885	68,0	77	72	6,9	53.381	54.409	-1,9
LA CORUÑA	108.979	105.410	3,4	16.933	72.446	-76,6	23.421	18.181	28,8	149.332	196.061	-23,8
LUGO	2.894	4.216	-31,4	801	286	180,1	81	78	3,8	3.779	4.580	-17,5
ORENSE	4.995	7.929	-37,0	4.195	4.985	-15,8	30	60	-50,0	9.221	13.038	-29,3
PONTEVEDRA	3.362	8.371	-59,8	295	1.004	-70,6	31	115	-73,0	3.623	9.497	-61,9
VIGO	40.051	45.311	-11,6	6.436	6.920	-7,0	2.730	3.634	-24,9	49.217	55.866	-11,9
TOTAL GALICIA	160.281	171.237	-6,4	28.660	85.641	-66,5	26.293	22.068	19,1	215.172	279.042	-22,9
MADRID	2.958.977	2.924.511	1,2	265.177	231.320	14,6	172.706	203.488	-15,1	3.397.630	3.360.798	1,1
TOTAL MADRID	2.958.977	2.924.511	1,2	265.177	231.320	14,6	172.706	203.488	-15,1	3.397.630	3.360.798	1,1
MURCIA	78.733	72.798	8,2	-5.241	5.253		319	295	8,1	73.819	78.352	-5,8
CARTAGENA	9.458	3.460	173,4	-2.794	1.696		82	326	-74,8	6.763	5.520	22,5
TOTAL MURCIA	88.191	76.258	15,6	-8.035	6.949		401	621	-35,4	80.582	83.872	-3,9
NAVARRA	15.724	16.343	-3,8	1.019	680	49,9	592	136	335,3	17.486	17.171	1,8
TOTAL NAVARRA	15.724	16.343	-3,8	1.019	680	49,9	592	136	335,3	17.486	17.171	1,8
ÁLAVA	9.393	9.389	0,0	177	179	-1,1	257	164	56,7	9.827	9.732	1,0
GUIPÚZCOA	19.732	18.303	7,8	1.830	780	134,6	47	29	62,1	21.609	19.112	13,1
VIZCAYA	248.596	235.245	5,7	48.664	43.237	12,6	37.636	26.560	41,7	334.889	305.040	9,8
TOTAL PAÍS VASCO	277.721	262.937	5,6	50.671	44.196	14,7	37.940	26.753	41,8	366.325	333.884	9,7
LA RIOJA	18.973	18.515	2,5	-2.617	1.208		193	80	141,3	16.549	19.803	-16,4
TOTAL LA RIOJA	18.973	18.515	2,5	-2.617	1.208		193	80	141,3	16.549	19.803	-16,4
ALICANTE	67.607	48.516	39,3	-3.868	6.460		2.785	3.745	-25,6	67.249	59.682	12,7
CASTELLÓN	45.113	47.950	-5,9	-2.396	6.387		1.490	1.514	-1,6	44.214	55.939	-21,0
VALENCIA	338.299	314.904	7,4	79	22.862	-99,7	2.695	2.737	-1,5	341.222	340.605	0,2
TOTAL VALENCIA	451.019	411.370	9,6	-6.185	35.709		6.970	7.996	-12,8	452.685	456.226	-0,8
CEUTA	1.103	405	172,3	191	228	-16,2	16	16		1.374	674	103,9
MELILLA	601	-222		175	37	373,0	6	11	-45,5	785	-171	
TOTAL DELEGACIONES	6.732.580	6.566.986	2,5	520.091	670.479	-22,4	373.689	355.237	5,2	7.631.257	7.596.542	0,5
SERVICIOS CENTRALES	-1.838.412	-1.659.450	10,8	-54.860	-41.315	32,8	-48.255	-37.191	29,7	-1.941.527	-1.737.956	11,7
SS.CC. (ESTADO) (+)	135.185	127.987	5,6							32.070	49.481	-35,2
SS.CC. (CC.AA.) (-)	1.909.539	1.736.193	10,0							1.909.539	1.736.193	10,0
SS.CC. (CC.LL.) (-)	64.058	51.244	25,0							64.058	51.244	25,0
INGRESOS TRIBUTARIOS DEL ESTADO	4.894.168	4.907.536	-0,3	465.231	629.164	-26,1	325.434	318.046	2,3	5.689.730	5.858.586	-2,9
INGRESOS TRIBUTARIOS TOTALES	6.867.765	6.694.973	2,6	465.231	629.164	-26,1	325.434	318.046	2,3	7.663.327	7.646.023	0,2

INFORME MENSUAL DE RECAUDACIÓN TRIBUTARIA. SEPTIEMBRE 2008

4. INGRESOS TRIBUTARIOS POR CONCEPTOS Y CENTROS GESTORES												PERIODO : SEPTIEMBRE DE 2008	
CUADRO 4.1. MES													
(En miles de euros)													
	I.V.A.			I. ESPECIALES			TRÁFICO EXTERIOR			TOTAL CAPÍTULO II			
	Recaudación		% ^	Recaudación		% ^	Recaudación		% ^	Recaudación		% ^	
	AÑO 2008	AÑO 2007		AÑO 2008	AÑO 2007		AÑO 2008	AÑO 2007		AÑO 2008	AÑO 2007		
ALMERÍA	-4.685	-1.206	288,5	102	-75		40	21	90,5	-4.459	-1.181	277,6	
CÁDIZ	35.849	42.266	-15,2	6.771	6.130	10,5	5.701	4.669	22,1	48.321	53.065	-8,9	
CÓRDOBA	-579	5.786		223	458	-51,3	-5	18		-254	6.411		
GRANADA	-2.215	-149		14.142	15.748	-10,2	5	91	-94,5	11.975	15.690	-23,7	
HUELVA	97	11.800	-99,2	11.576	11.717	-1,2	393	106	270,8	12.066	23.623	-48,9	
JAÉN	577	-3.710		-13	195		5	48	-89,6	569	-3.468		
MÁLAGA	8.989	26.756	-66,4	12.150	16.321	-25,6	1.197	1.911	-37,4	22.871	45.556	-49,8	
SEVILLA	-32.830	35.710		8.613	9.561	-9,9	235	424	-44,6	-21.435	48.039		
JERÉZ DE LA FRA.	4.892	342		1.033	716	44,3	0	0		5.925	1.058	460,0	
TOTAL ANDALUCÍA	10.095	117.595	-91,4	54.597	60.771	-10,2	7.571	7.288	3,9	75.579	188.793	-60,0	
HUESCA	-2.816	-3.187	-11,6	161	70	130,0	0	0		-2.655	-3.117	-14,8	
TERUEL	81	4.516	-98,2	-10	-23	-56,5	0	0		73	4.495	-98,4	
ZARAGOZA	56.721	74.545	-23,9	415	-413		4.399	4.765	-7,7	62.752	80.127	-21,7	
TOTAL ARAGÓN	53.986	75.874	-28,8	566	-366		4.399	4.765	-7,7	60.170	81.505	-26,2	
OVIEDO	43.847	11.266	289,2	5.223	4.699	11,2	50	59	-15,3	49.121	16.025	206,5	
GIJÓN	37.171	21.293	74,6	6.036	4.847	24,5	307	221	38,9	43.514	26.361	65,1	
TOTAL ASTURIAS	81.018	32.559	148,8	11.259	9.546	17,9	357	280	27,5	92.635	42.386	118,6	
BALEARES	884	-36.703		1.022	899	13,7	183	84	117,9	25.542	-22.933		
TOTAL BALEARES	884	-36.703		1.022	899	13,7	183	84	117,9	25.542	-22.933		
LAS PALMAS	-3.888	-14.276	-72,8	1.459	1.270	14,9	1.145	2.572	-55,5	-29	-9.076	-99,7	
STA. CRUZ TENERIFE	215	-2.214		863	924	-6,6	816	1.335	-38,9	2.059	393	423,9	
TOTAL CANARIAS	-3.673	-16.490	77,7	2.322	2.194	5,8	1.961	3.907	-49,8	2.030	-8.683		
CANTABRIA	44.753	34.646	29,2	2.570	3.702	-30,6	2.316	5.205	-55,5	49.651	43.560	14,0	
TOTAL CANTABRIA	44.753	34.646	29,2	2.570	3.702	-30,6	2.316	5.205	-55,5	49.651	43.560	14,0	
ALBACETE	7.986	9.878	-19,2	-314	-441	-28,8	695	927	-25,0	8.367	10.364	-19,3	
CIUDAD REAL	-2.818	-6.487	-56,6	-57	84		95	24	295,8	-2.780	-6.379	-56,4	
CUENCA	-4.182	-1.960	113,4	-120	-203	-40,9	0	0		-4.270	-2.138	99,7	
GUADALAJARA	12.456	14.009	-11,1	9.528	9.882	-3,6	284	606	-53,1	22.271	24.500	-9,1	
TOLEDO	11.163	10.804	3,3	776	934	-16,9	0	24	-100,0	12.111	11.942	1,4	
TOTAL CASTILLA-LA MANCHA	24.605	26.244	-6,2	9.813	10.256	-4,3	1.074	1.581	-32,1	35.699	38.289	-6,8	
ÁVILA	-708	802		-18	-168	-89,3	0	0		-726	634		
BURGOS	8.358	8.231	1,5	1.215	912	33,2	328	145	126,2	9.901	9.288	6,6	
LEÓN	5.243	-2.852		8	-30		357	453	-21,2	5.641	-2.380		
PALENCIA	-61	-492	-87,6	-10	-168	-94,0	0	0		-71	-660	-89,2	
SALAMANCA	4.090	4.505	-9,2	-1.055	-297	255,2	114	93	22,6	3.149	4.301	-26,8	
SEGOVIA	2.320	-1.910		2.900	2.486	16,7	0	0		5.220	577		
SORIA	203	-231		1	-80		0	0		204	-311		
VALLADOLID	10.368	67.775	-84,7	43	-120		272	179	52,0	10.696	67.849	-84,2	
ZAMORA	1.498	56		94	24	291,7	0	0		1.592	80		
TOTAL CASTILLA Y LEÓN	31.311	75.884	-58,7	3.178	2.559	24,2	1.071	870	23,1	35.606	79.378	-55,1	

INFORME MENSUAL DE RECAUDACIÓN TRIBUTARIA. SEPTIEMBRE 2008

PERIODO : SEPTIEMBRE DE 2008

4. INGRESOS TRIBUTARIOS POR CONCEPTOS Y CENTROS GESTORES

CUADRO 4.1. MES

(En miles de euros)

	I.V.A.			I. ESPECIALES			TRÁFICO EXTERIOR			TOTAL CAPÍTULO II		
	Recaudación		% ^	Recaudación		% ^	Recaudación		% ^	Recaudación		% ^
	AÑO 2008	AÑO 2007		AÑO 2008	AÑO 2007		AÑO 2008	AÑO 2007		AÑO 2008	AÑO 2007	
BARCELONA	1.032.890	1.060.337	-2,6	88.321	103.699	-14,8	47.795	51.112	-6,5	1.225.992	1.281.395	-4,3
GERONA	5.028	11.266	-55,4	4.583	4.954	-7,5	128	178	-28,1	9.740	16.399	-40,6
LÉRIDA	5.068	11.818	-57,1	1.149	1.031	11,4	2	1	100,0	6.219	12.850	-51,6
TARRAGONA	68.167	56.054	21,6	9.092	10.332	-12,0	4.180	7.079	-41,0	81.452	73.508	10,8
TOTAL CATALUÑA	1.111.153	1.139.475	-2,5	103.145	120.016	-14,1	52.105	58.370	-10,7	1.323.403	1.384.152	-4,4
BADAJOS	-5.055	-8.780	-42,4	396	-72		20	38	-47,4	-4.631	-8.807	-47,4
CÁCERES	-128	-8.938	-98,6	133	126	5,6	46	9	411,1	51	-8.803	
TOTAL EXTREMADURA	-5.183	-17.718	70,7	529	54		66	47	40,4	-4.580	-17.610	74,0
LA CORUÑA	65.012	66.733	-2,6	1.788	2.039	-12,3	4.472	6.438	-30,5	71.337	75.308	-5,3
LUGO	4.019	-4.199		460	659	-30,2	0	1	-100,0	4.479	-3.539	
ORENSE	9.014	6.911	30,4	123	29	324,1	17	1		9.154	6.941	31,9
PONTEVEDRA	9.031	-1.246		761	759	0,3	269	-414		10.061	-901	
VIGO	-18.009	-6.261	187,6	-4	-1	300,0	5.419	3.531	53,5	-12.405	-2.556	385,3
TOTAL GALICIA	69.067	61.938	11,5	3.128	3.485	-10,2	10.177	9.557	6,5	82.626	75.253	9,8
MADRID	3.620.322	3.491.897	3,7	1.394.006	1.469.132	-5,1	15.856	17.273	-8,2	5.191.329	5.138.937	1,0
TOTAL MADRID	3.620.322	3.491.897	3,7	1.394.006	1.469.132	-5,1	15.856	17.273	-8,2	5.191.329	5.138.937	1,0
MURCIA	6.022	-10.569		414	450	-8,0	329	312	5,4	6.812	-9.792	
CARTAGENA	23.873	8.289	188,0	12.240	12.276	-0,3	774	847	-8,6	36.887	21.412	72,3
TOTAL MURCIA	29.895	-2.280		12.654	12.726	-0,6	1.103	1.159	-4,8	43.699	11.620	276,1
NAVARRA	-43.644	-34.182	27,7	24.179	11.708	106,5	277	392	-29,3	-19.156	-22.053	-13,1
TOTAL NAVARRA	-43.644	-34.182	-27,7	24.179	11.708	106,5	277	392	-29,3	-19.156	-22.053	13,1
ÁLAVA	7.384	3.540	108,6	-149	-88	69,3	609	756	-19,4	7.844	4.208	86,4
GUIPÚZCOA	19.420	13.951	39,2	17	2		238	126	88,9	19.675	14.079	39,7
VIZCAYA	225.113	265.442	-15,2	26.810	25.949	3,3	7.027	7.272	-3,4	262.598	302.475	-13,2
TOTAL PAÍS VASCO	251.917	282.933	-11,0	26.678	25.863	3,2	7.874	8.154	-3,4	290.117	320.762	-9,6
LA RIOJA	16.351	7.903	106,9	354	741	-52,2	26	75	-65,3	16.734	8.722	91,9
TOTAL LA RIOJA	16.351	7.903	106,9	354	741	-52,2	26	75	-65,3	16.734	8.722	91,9
ALICANTE	-569	-9.351	-93,9	291	356	-18,3	5.650	5.334	5,9	6.245	-2.846	
CASTELLÓN	-8.785	63.016		405	167	142,5	463	238	94,5	-7.905	63.432	
VALENCIA	218.786	94.448	131,6	16.520	18.504	-10,7	29.118	30.036	-3,1	264.998	144.717	83,1
TOTAL VALENCIA	209.432	148.113	41,4	17.216	19.027	-9,5	35.231	35.608	-1,1	263.338	205.303	28,3
CEUTA	82	-34		108	99	9,1	0	0		427	419	1,9
MELILLA	105	27	288,9	110	113	-2,7	0	0		505	562	-10,1
TOTAL DELEGACIONES	5.502.476	5.387.681	2,1	1.667.434	1.752.525	-4,9	141.647	154.615	-8,4	7.565.354	7.548.362	0,2
SERVICIOS CENTRALES	-1.803.560	-1.844.371	-2,2	-728.381	-737.354	-1,2	0	0		-2.532.705	-2.581.709	-1,9
SS.CC. (ESTADO) (+)	-439	64		-1	0					-1.204	80	
SS.CC. (CC.AA.) (-)	1.751.530	1.796.570	-2,5	710.561	731.435	-2,9				2.462.091	2.528.005	-2,6
SS.CC. (CC.LL.) (-)	51.591	47.865	7,8	17.819	5.919	201,0				69.410	53.784	29,1
INGRESOS TRIBUTARIOS DEL ESTADO	3.698.916	3.543.310	4,4	939.053	1.015.171	-7,5	141.647	154.615	-8,4	5.032.649	4.966.653	1,3
INGRESOS TRIBUTARIOS TOTALES	5.502.037	5.387.745	2,1	1.667.433	1.752.525	-4,9	141.647	154.615	-8,4	7.564.150	7.548.442	0,2

INFORME MENSUAL DE RECAUDACIÓN TRIBUTARIA. SEPTIEMBRE 2008

PERIODO : SEPTIEMBRE DE 2008						
4.INGRESOS TRIBUTARIOS POR CONCEPTOS Y CENTROS GESTORES						
CUADRO 4.1. MES						
(En miles de euros)						
	TOTAL CAPÍTULO III			TOTAL GENERAL		
	Recaudación		% ^	Recaudación		% ^
	AÑO 2008	AÑO 2007		AÑO 2008	AÑO 2007	
ALMERÍA	870	661	31,6	28.150	28.321	-0,6
CÁDIZ	1.016	589	72,5	64.618	84.019	-23,1
CÓRDOBA	1.030	1.218	-15,4	26.360	34.434	-23,4
GRANADA	1.045	680	53,7	32.749	33.527	-2,3
HUELVA	396	455	-13,0	17.814	32.168	-44,6
JAÉN	594	359	65,5	6.462	3.873	66,8
MÁLAGA	2.077	2.353	-11,7	84.547	115.745	-27,0
SEVILLA	2.532	1.329	90,5	320.714	388.922	-17,5
JEREZ DE LA FRA.	512	126	306,3	7.411	-1.131	
TOTAL ANDALUCÍA	10.072	7.770	29,6	588.825	719.878	-18,2
HUESCA	481	117	311,1	1.436	2.901	-50,5
TERUEL	81	41	97,6	722	6.274	-88,5
ZARAGOZA	1.767	540	227,2	231.313	220.507	4,9
TOTAL ARAGÓN	2.329	698	233,7	233.471	229.682	1,6
OVIEDO	781	483	61,7	167.856	95.654	75,5
GIJÓN	302	287	5,2	59.157	35.340	67,4
TOTAL ASTURIAS	1.083	770	40,6	227.013	130.994	73,3
BALEARES	2.430	333		141.272	89.818	57,3
TOTAL BALEARES	2.430	333		141.272	89.818	57,3
LAS PALMAS	1.289	555	132,3	100.038	90.950	10,0
STA. CRUZ TENERIFE	1.067	577	84,9	41.216	31.338	31,5
TOTAL CANARIAS	2.356	1.132	108,1	141.254	122.288	15,5
CANTABRIA	1.037	473	119,2	303.733	280.245	8,4
TOTAL CANTABRIA	1.037	473	119,2	303.733	280.245	8,4
ALBACETE	196	258	-24,0	9.572	16.880	-43,3
CIUDAD REAL	452	304	48,7	5.396	2.091	158,1
CUENCA	248	236	5,1	13.400	12.916	3,7
GUADALAJARA	71	143	-50,3	29.863	33.477	-10,8
TOLEDO	589	519	13,5	103.575	91.677	13,0
TOTAL CASTILLA-LA MANCHA	1.556	1.460	6,6	161.806	157.041	3,0
ÁVILA	189	117	61,5	4.676	5.628	-16,9
BURGOS	916	190	382,1	38.677	42.047	-8,0
LEÓN	616	273	125,6	40.030	19.717	103,0
PALENCIA	91	48	89,6	6.200	6.870	-9,8
SALAMANCA	543	138	293,5	30.257	31.998	-5,4
SEGOVIA	375	55		9.681	8.031	20,5
SORIA	87	67	29,9	3.846	4.605	-16,5
VALLADOLID	670	130	415,4	94.594	154.306	-38,7
ZAMORA	141	82	72,0	5.959	5.467	9,0
TOTAL CASTILLA Y LEÓN	3.628	1.100	229,8	233.920	278.669	-16,1

INFORME MENSUAL DE RECAUDACIÓN TRIBUTARIA. SEPTIEMBRE 2008

PERIODO : SEPTIEMBRE DE 2008						
4.INGRESOS TRIBUTARIOS POR CONCEPTOS Y CENTROS GESTORES						
CUADRO 4.1. MES						
(En miles de euros)						
	TOTAL CAPÍTULO III			TOTAL GENERAL		
	Recaudación		% ^	Recaudación		% ^
	AÑO 2008	AÑO 2007		AÑO 2008	AÑO 2007	
BARCELONA	11.928	3.528	238,1	2.581.739	2.635.229	-2,0
GERONA	806	495	62,8	30.941	49.643	-37,7
LÉRIDA	442	142	211,3	13.653	28.804	-52,6
TARRAGONA	781	372	109,9	110.424	113.263	-2,5
TOTAL CATALUÑA	13.957	4.537	207,6	2.736.757	2.826.939	-3,2
BADAJOS	381	156	144,2	43.974	40.535	8,5
CÁCERES	302	81	272,8	5.510	-3.499	
TOTAL EXTREMADURA	683	237	188,2	49.484	37.036	33,6
LA CORUÑA	1.739	542	220,8	222.408	271.911	-18,2
LUGO	350	263	33,1	8.608	1.304	
ORENSE	338	172	96,5	18.713	20.151	-7,1
PONTEVEDRA	659	224	194,2	14.343	8.820	62,6
VIGO	474	337	40,7	37.286	53.647	-30,5
TOTAL GALICIA	3.560	1.538	131,5	301.358	355.833	-15,3
MADRID	14.420	5.717	152,2	8.603.379	8.505.452	1,2
TOTAL MADRID	14.420	5.717	152,2	8.603.379	8.505.452	1,2
MURCIA	1.671	768	117,6	82.302	69.328	18,7
CARTAGENA	223	146	52,7	43.873	27.078	62,0
TOTAL MURCIA	1.894	914	107,2	126.175	96.406	30,9
NAVARRA	419	130	222,3	-1.251	-4.752	-73,7
TOTAL NAVARRA	419	130	222,3	-1.251	-4.752	73,7
ÁLAVA	57	38	50,0	17.728	13.978	26,8
GUIPÚZCOA	186	82	126,8	41.470	33.273	24,6
VIZCAYA	1.551	505	207,1	599.038	608.020	-1,5
TOTAL PAÍS VASCO	1.794	625	187,0	658.236	655.271	0,5
LA RIOJA	332	185	79,5	33.615	28.710	17,1
TOTAL LA RIOJA	332	185	79,5	33.615	28.710	17,1
ALICANTE	3.058	1.020	199,8	76.552	57.856	32,3
CASTELLÓN	539	368	46,5	36.848	119.739	-69,2
VALENCIA	3.163	1.763	79,4	609.383	487.085	25,1
TOTAL VALENCIA	6.760	3.151	114,5	722.783	664.680	8,7
CEUTA	420	391	7,4	2.221	1.484	49,7
MELILLA	145	120	20,8	1.435	511	180,8
TOTAL DELEGACIONES	68.875	31.281	120,2	15.265.486	15.176.185	0,6
SERVICIOS CENTRALES	51.364	33.843	51,8	-4.422.868	-4.285.822	3,2
SS.CC. (ESTADO) (+)				82.230	83.404	-1,4
SS.CC. (CC.AA.) (-)				4.371.630	4.264.198	2,5
SS.CC. (CC.LL.) (-)				133.468	105.028	27,1
INGRESOS TRIBUTARIOS DEL ESTADO	120.239	65.124	84,6	10.842.618	10.890.363	-0,44
INGRESOS TRIBUTARIOS TOTALES	120.239	65.124	84,6	15.347.716	15.259.589	0,6

INFORME MENSUAL DE RECAUDACIÓN TRIBUTARIA. SEPTIEMBRE 2008

PERIODO : ENERO/SEPTIEMBRE DE 2008

4. INGRESOS TRIBUTARIOS POR CONCEPTOS Y CENTROS GESTORES

CUADRO 4.2. ACUMULADO.

(En miles de euros)

	I.R.P.F.			I. s/SOCIEDADES			I.R.N.R.			TOTAL CAPÍTULO I		
	Recaudación		% ^	Recaudación		% ^	Recaudación		% ^	Recaudación		% ^
	AÑO 2008	AÑO 2007		AÑO 2008	AÑO 2007		AÑO 2008	AÑO 2007		AÑO 2008	AÑO 2007	
ALMERÍA	311.559	328.741	-5,2	162.249	301.697	-46,2	3.132	3.583	-12,6	477.377	634.527	-24,8
CÁDIZ	233.781	304.712	-23,3	109.627	192.880	-43,2	5.826	9.019	-35,4	349.511	506.840	-31,0
CÓRDOBA	304.807	324.959	-6,2	151.143	295.169	-48,8	1.279	1.583	-19,2	456.988	621.688	-26,5
GRANADA	352.050	389.877	-9,7	174.246	270.531	-35,6	2.412	3.580	-32,6	529.246	667.464	-20,7
HUELVA	127.109	154.159	-17,5	51.904	89.166	-41,8	2.249	2.869	-21,6	181.288	246.211	-26,4
JAÉN	179.431	197.165	-9,0	64.901	75.906	-14,5	1.484	2.118	-29,9	245.817	275.189	-10,7
MÁLAGA	649.615	762.999	-14,9	340.406	664.929	-48,8	48.079	75.545	-36,4	1.050.084	1.512.800	-30,6
SEVILLA	2.184.213	2.108.785	3,6	492.292	680.014	-27,6	13.453	7.723	74,2	2.690.208	2.796.693	-3,8
JEREZ DE LA FRA.	57.795	73.494	-21,4	33.820	35.106	-3,7	468	56		92.086	108.658	-15,3
TOTAL ANDALUCÍA	4.400.360	4.644.891	-5,3	1.580.588	2.605.398	-39,3	78.382	106.076	-26,1	6.072.605	7.370.070	-17,6
HUESCA	123.654	129.290	-4,4	61.120	78.598	-22,2	436	523	-16,6	185.360	208.434	-11,1
TERUEL	61.439	64.643	-5,0	31.757	34.215	-7,2	670	407	64,6	93.910	99.265	-5,4
ZARAGOZA	1.186.421	1.152.925	2,9	517.114	686.303	-24,7	23.999	21.200	13,2	1.728.479	1.860.501	-7,1
TOTAL ARAGÓN	1.371.514	1.346.858	1,8	609.991	799.116	-23,7	25.105	22.130	13,4	2.007.749	2.168.200	-7,4
OVIEDO	663.357	617.696	7,4	305.250	320.497	-4,8	6.430	6.001	7,1	975.073	944.350	3,3
GIJÓN	143.892	152.081	-5,4	88.572	98.935	-10,5	1.228	1.155	6,3	233.907	252.273	-7,3
TOTAL ASTURIAS	807.249	769.777	4,9	393.822	419.432	-6,1	7.658	7.156	7,0	1.208.980	1.196.623	1,0
BALEARES	1.059.979	1.079.613	-1,8	370.437	454.003	-18,4	41.761	47.235	-11,6	1.481.138	1.589.684	-6,8
TOTAL BALEARES	1.059.979	1.079.613	-1,8	370.437	454.003	-18,4	41.761	47.235	-11,6	1.481.138	1.589.684	-6,8
LAS PALMAS	742.053	801.273	-7,4	149.383	215.299	-30,6	12.301	14.888	-17,4	904.300	1.032.532	-12,4
STA.CRUZ TENERIFE	397.429	443.239	-10,3	124.101	156.456	-20,7	11.267	14.761	-23,7	533.371	615.024	-13,3
TOTAL CANARIAS	1.139.482	1.244.512	-8,4	273.484	371.755	-26,4	23.568	29.649	-20,5	1.437.671	1.647.556	-12,7
CANTABRIA	1.120.081	1.010.945	10,8	436.901	1.405.611	-68,9	239.772	165.921	44,5	1.796.775	2.582.489	-30,4
TOTAL CANTABRIA	1.120.081	1.010.945	10,8	436.901	1.405.611	-68,9	239.772	165.921	44,5	1.796.775	2.582.489	-30,4
ALBACETE	127.991	138.520	-7,6	92.214	102.212	-9,8	744	449	65,7	220.942	241.200	-8,4
CIUDAD REAL	144.306	166.444	-13,3	107.531	105.110	2,3	568	843	-32,6	252.404	272.397	-7,3
CUENCA	119.079	96.866	22,9	70.199	79.044	-11,2	275	292	-5,8	189.341	176.404	7,3
GUADALAJARA	86.249	115.300	-25,2	68.629	143.972	-52,3	1.550	1.507	2,9	156.374	260.796	-40,0
TOLEDO	557.963	562.378	-0,8	203.041	230.586	-11,9	834	1.039	-19,7	761.850	794.003	-4,0
TOTAL CASTILLA-LA MANCHA	1.035.588	1.079.508	-4,1	541.614	660.924	-18,1	3.971	4.130	-3,8	1.580.911	1.744.800	-9,4
ÁVILA	56.815	63.937	-11,1	22.720	26.989	-15,8	88	160	-45,0	79.635	91.106	-12,6
BURGOS	265.901	266.130	-0,1	123.413	185.885	-33,6	1.481	1.893	-21,8	390.807	453.945	-13,9
LEÓN	228.445	229.729	-0,6	122.629	137.955	-11,1	1.243	1.083	14,8	352.359	368.780	-4,5
PALENCIA	72.775	70.955	2,6	26.524	31.546	-15,9	328	285	15,1	99.628	102.778	-3,1
SALAMANCA	226.439	217.989	3,9	117.129	130.614	-10,3	764	1.819	-58,0	344.360	350.645	-1,8
SEGOVIA	79.073	83.490	-5,3	39.587	59.030	-32,9	201	274	-26,6	118.872	142.798	-16,8
SORIA	49.076	48.170	1,9	26.016	26.058	-0,2	289	229	26,2	75.381	74.554	1,1
VALLADOLID	579.291	594.605	-2,6	158.284	301.679	-47,5	4.969	6.877	-27,7	742.574	903.258	-17,8
ZAMORA	59.350	65.817	-9,8	29.245	27.102	7,9	452	140	222,9	89.136	93.054	-4,2
TOTAL CASTILLA Y LEÓN	1.617.165	1.640.822	-1,4	665.547	926.858	-28,2	9.815	12.760	-23,1	2.292.752	2.580.918	-11,2

INFORME MENSUAL DE RECAUDACIÓN TRIBUTARIA. SEPTIEMBRE 2008

PERIODO : ENERO/SEPTIEMBRE DE 2008

4. INGRESOS TRIBUTARIOS POR CONCEPTOS Y CENTROS GESTORES

CUADRO 4.2. ACUMULADO.

(En miles de euros)

	I.R.P.F.			I. s/SOCIEDADES			I.R.N.R.			TOTAL CAPÍTULO I		
	Recaudación		% ^	Recaudación		% ^	Recaudación		% ^	Recaudación		% ^
	AÑO 2008	AÑO 2007		AÑO 2008	AÑO 2007		AÑO 2008	AÑO 2007		AÑO 2008	AÑO 2007	
BARCELONA	10.009.514	9.841.164	1,7	3.826.999	5.123.294	-25,3	222.870	235.704	-5,4	14.062.164	15.202.329	-7,5
GERONA	522.872	576.024	-9,2	254.107	337.402	-24,7	11.698	14.203	-17,6	789.698	928.377	-14,9
LÉRIDA	259.874	285.354	-8,9	160.882	185.690	-13,4	2.285	2.121	7,7	423.215	473.355	-10,6
TARRAGONA	469.630	520.001	-9,7	222.894	309.932	-28,1	6.060	9.394	-35,5	698.834	839.422	-16,7
TOTAL CATALUÑA	11.261.890	11.222.543	0,4	4.464.882	5.956.318	-25,0	242.913	261.422	-7,1	15.973.911	17.443.483	-8,4
BADAJOS	360.151	364.911	-1,3	98.214	128.905	-23,8	644	707	-8,9	460.041	494.524	-7,0
CÁCERES	95.986	104.702	-8,3	71.595	80.390	-10,9	455	202	125,2	168.083	185.332	-9,3
TOTAL EXTREMADURA	456.137	469.613	-2,9	169.809	209.295	-18,9	1.099	909	20,9	628.124	679.856	-7,6
LA CORUÑA	1.084.620	1.072.776	1,1	585.082	603.081	-3,0	29.715	24.571	20,9	1.699.727	1.700.650	-0,1
LUGO	118.207	128.430	-8,0	56.946	64.962	-12,3	4.257	3.584	18,8	179.656	197.101	-8,9
ORENSE	112.977	124.024	-8,9	62.213	77.651	-19,9	1.514	1.205	25,6	176.812	202.973	-12,9
PONTEVEDRA	175.707	195.856	-10,3	95.714	146.831	-34,8	1.614	1.875	-13,9	273.094	346.361	-21,2
VIGO	368.144	367.693	0,1	146.146	170.819	-14,4	13.740	15.180	-9,5	528.016	553.760	-4,6
TOTAL GALICIA	1.859.655	1.888.779	-1,5	946.101	1.063.344	-11,0	50.840	46.415	9,5	2.857.305	3.000.845	-4,8
MADRID	18.549.214	18.179.233	2,0	7.011.489	9.521.776	-26,4	907.051	911.901	-0,5	26.478.065	28.636.581	-7,5
TOTAL MADRID	18.549.214	18.179.233	2,0	7.011.489	9.521.776	-26,4	907.051	911.901	-0,5	26.478.065	28.636.581	-7,5
MURCIA	708.006	762.704	-7,2	350.113	553.756	-36,8	3.766	4.561	-17,4	1.062.014	1.321.142	-19,6
CARTAGENA	120.335	149.567	-19,5	124.001	195.729	-36,6	4.129	3.013	37,0	248.943	348.655	-28,6
TOTAL MURCIA	828.341	912.271	-9,2	474.114	749.485	-36,7	7.895	7.574	4,2	1.310.957	1.669.797	-21,5
NAVARRA	106.472	90.912	17,1	38.807	62.931	-38,3	4.571	1.741	162,6	152.146	156.686	-2,9
TOTAL NAVARRA	106.472	90.912	17,1	38.807	62.931	-38,3	4.571	1.741	162,6	152.146	156.686	-2,9
ÁLAVA	50.849	49.474	2,8	12.164	18.411	-33,9	1.241	729	70,2	64.388	68.692	-6,3
GUIPUZCOA	118.827	104.233	14,0	36.774	31.664	16,1	305	327	-6,7	156.875	136.422	15,0
VIZCAYA	1.081.803	980.230	10,4	491.435	758.516	-35,2	63.388	46.766	35,5	1.636.883	1.785.933	-8,3
TOTAL PAÍS VASCO	1.251.479	1.133.937	10,4	540.373	808.591	-33,2	64.934	47.822	35,8	1.858.146	1.991.047	-6,7
LA RIOJA	264.050	261.783	0,9	149.435	200.842	-25,6	1.617	1.347	20,0	415.102	463.972	-10,5
TOTAL LA RIOJA	264.050	261.783	0,9	149.435	200.842	-25,6	1.617	1.347	20,0	415.102	463.972	-10,5
ALICANTE	835.144	916.679	-8,9	578.742	895.981	-35,4	29.823	44.620	-33,2	1.451.965	1.863.188	-22,1
CASTELLÓN	507.058	583.745	-13,1	299.848	438.777	-31,7	12.978	10.008	29,7	820.017	1.032.727	-20,6
VALENCIA	2.701.631	2.759.540	-2,1	1.080.996	1.723.295	-37,3	21.283	23.215	-8,3	3.804.678	4.507.288	-15,6
TOTAL VALENCIA	4.043.833	4.259.964	-5,1	1.959.586	3.058.053	-35,9	64.084	77.843	-17,7	6.076.660	7.403.203	-17,9
CEUTA	18.653	23.720	-21,4	7.179	13.404	-46,4	1.620	1.552	4,4	30.608	42.006	-27,1
MELILLA	13.196	18.323	-28,0	7.359	10.315	-28,7	1.820	1.750	4,0	24.790	32.235	-23,1
TOTAL DELEGACIONES	51.204.338	51.278.004	-0,1	20.641.518	29.297.451	-29,5	1.778.476	1.755.333	1,3	73.684.395	82.400.051	-10,6
SERVICIOS CENTRALES	-20.626.550	-17.318.690	19,1	54.083	75.371	-28,2	24.619	23.495	4,8	-20.547.848	-17.219.824	19,3
SS.CC. (ESTADO) (+)	1.360.282	1.311.394	3,7							1.438.984	1.410.260	2,0
SS.CC. (CC.AA.) (-)	21.345.174	18.117.559	17,8							21.345.174	18.117.559	17,8
SS.CC. (CC.LL.) (-)	641.658	512.525	25,2							641.658	512.525	25,2
INGRESOS TRIBUTARIOS DEL ESTADO	30.577.788	33.959.314	-10,0	20.695.601	29.372.822	-29,5	1.803.095	1.778.828	1,4	53.136.547	65.180.227	-18,5
INGRESOS TRIBUTARIOS TOTALES	52.564.620	52.589.398	0,0	20.695.601	29.372.822	-29,5	1.803.095	1.778.828	1,4	75.123.379	83.810.311	-10,4

INFORME MENSUAL DE RECAUDACIÓN TRIBUTARIA. SEPTIEMBRE 2008

PERIODO : ENERO/SEPTIEMBRE DE 2008

4. INGRESOS TRIBUTARIOS POR CONCEPTOS Y CENTROS GESTORES

CUADRO 4.2. ACUMULADO

(En miles de euros)

	I.V.A.			I. ESPECIALES			TRÁFICO EXTERIOR			TOTAL CAPÍTULO II		
	Recaudación		% ^	Recaudación		% ^	Recaudación		% ^	Recaudación		% ^
	AÑO 2008	AÑO 2007		AÑO 2008	AÑO 2007		AÑO 2008	AÑO 2007		AÑO 2008	AÑO 2007	
ALMERÍA	-4.222	104.748		502	-207		713	259	175,3	-2.678	105.097	
CÁDIZ	559.117	626.218	-10,7	57.310	58.991	-2,8	40.490	37.720	7,3	656.928	722.942	-9,1
CÓRDOBA	73.233	142.892	-48,7	2.617	3.920	-33,2	91	82	11,0	76.483	147.384	-48,1
GRANADA	116.333	228.956	-49,2	131.842	142.492	-7,5	62	205	-69,8	248.500	371.718	-33,1
HUELVA	64.324	112.079	-42,6	108.533	102.479	5,9	1.794	1.331	34,8	174.656	215.910	-19,1
JAÉN	80.270	122.942	-34,7	-918	481		414	700	-40,9	79.766	124.123	-35,7
MÁLAGA	470.666	694.894	-32,3	126.962	132.978	-4,5	8.847	9.093	-2,7	609.133	839.702	-27,5
SEVILLA	420.305	839.752	-49,9	67.495	68.793	-1,9	4.588	4.208	9,0	503.885	922.889	-45,4
JERÉZ DE LA FRA.	63.551	70.705	-10,1	13.103	17.484	-25,1	3	3	0,0	76.657	88.192	-13,1
TOTAL ANDALUCÍA	1.843.577	2.943.186	-37,4	507.446	527.411	-3,8	57.002	53.601	6,3	2.423.330	3.537.957	-31,5
HUESCA	42.366	56.844	-25,5	-1.382	-918	50,5	18	0		41.002	55.926	-26,7
TERUEL	47.297	58.421	-19,0	-1.763	-1.738	1,4	0	0		45.539	56.711	-19,7
ZARAGOZA	606.185	742.779	-18,4	-508	-1.072	-52,6	32.912	26.453	24,4	644.277	773.638	-16,7
TOTAL ARAGÓN	695.848	858.044	-18,9	-3.653	-3.728	2,0	32.930	26.453	24,5	730.818	886.275	-17,5
OVIEDO	323.193	354.376	-8,8	43.395	37.666	15,2	240	362	-33,7	366.911	392.466	-6,5
GIJÓN	286.968	266.582	7,6	56.990	56.124	1,5	3.026	2.156	40,4	346.984	324.862	6,8
TOTAL ASTURIAS	610.161	620.958	-1,7	100.385	93.790	7,0	3.266	2.518	29,7	713.895	717.328	-0,5
BALEARES	303.274	456.687	-33,6	9.409	9.248	1,7	1.622	1.159	39,9	411.225	523.039	-21,4
TOTAL BALEARES	303.274	456.687	-33,6	9.409	9.248	1,7	1.622	1.159	39,9	411.225	523.039	-21,4
LAS PALMAS	8.071	-7.065		23.768	24.020	-1,0	10.683	17.785	-39,9	47.866	40.160	19,2
STA. CRUZ TENERIFE	4.202	5.521	-23,9	14.163	14.477	-2,2	8.678	11.127	-22,0	28.901	33.682	-14,2
TOTAL CANARIAS	12.273	-1.544		37.931	38.497	-1,5	19.361	28.912	-33,0	76.767	73.842	4,0
CANTABRIA	385.937	469.075	-17,7	25.876	35.994	-28,1	42.139	57.630	-26,9	454.000	562.745	-19,3
TOTAL CANTABRIA	385.937	469.075	-17,7	25.876	35.994	-28,1	42.139	57.630	-26,9	454.000	562.745	-19,3
ALBACETE	94.868	146.676	-35,3	-2.566	-2.409	6,5	6.125	5.860	4,5	98.431	150.129	-34,4
CIUDAD REAL	66.616	98.318	-32,2	-2.682	-1.641	63,4	569	405	40,5	64.503	97.082	-33,6
CUENCA	8.343	36.051	-76,9	-2.781	-2.855	-2,6	13	0		5.759	33.304	-82,7
GUADALAJARA	94.789	146.345	-35,2	77.140	75.886	1,7	1.334	3.399	-60,8	173.273	225.640	-23,2
TOLEDO	156.877	273.701	-42,7	12.452	14.213	-12,4	459	122	276,2	171.671	289.822	-40,8
TOTAL CASTILLA-LA MANCHA	421.493	701.091	-39,9	81.563	83.194	-2,0	8.500	9.786	-13,1	513.637	795.977	-35,5
ÁVILA	12.901	40.454	-68,1	-1.297	-1.582	-18,0	0	0		11.605	38.873	-70,1
BURGOS	130.647	134.516	-2,9	8.424	6.657	26,5	2.097	3.097	-32,3	141.179	144.277	-2,1
LEÓN	129.569	150.958	-14,2	-1.383	-1.533	-9,8	1.977	1.342	47,3	130.440	150.982	-13,6
PALENCIA	19.175	38.595	-50,3	-2.575	-2.696	-4,5	0	0		16.600	35.899	-53,8
SALAMANCA	64.965	87.379	-25,7	-2.548	1.489		1.126	1.100	2,4	63.545	89.971	-29,4
SEGOVIA	16.129	51.749	-68,8	15.809	16.472	-4,0	0	0		31.941	68.224	-53,2
SORIA	8.641	22.978	-62,4	-1.625	-1.646	-1,3	0	0		7.016	21.332	-67,1
VALLADOLID	99.276	331.255	-70,0	-4.068	-3.558	14,3	1.933	1.572	23,0	97.155	329.285	-70,5
ZAMORA	27.885	34.209	-18,5	7.635	9.026	-15,4	0	0		35.520	43.235	-17,8
TOTAL CASTILLA Y LEÓN	509.188	892.093	-42,9	18.372	22.629	-18,8	7.133	7.111	0,3	535.001	922.078	-42,0

INFORME MENSUAL DE RECAUDACIÓN TRIBUTARIA. SEPTIEMBRE 2008

PERIODO : ENERO/SEPTIEMBRE DE 2008

4. INGRESOS TRIBUTARIOS POR CONCEPTOS Y CENTROS GESTORES

CUADRO 4.2. ACUMULADO

(En miles de euros)

	I.V.A.			I. ESPECIALES			TRÁFICO EXTERIOR			TOTAL CAPÍTULO II		
	Recaudación		% ^	Recaudación		% ^	Recaudación		% ^	Recaudación		% ^
	AÑO 2008	AÑO 2007		AÑO 2008	AÑO 2007		AÑO 2008	AÑO 2007		AÑO 2008	AÑO 2007	
BARCELONA	8.606.666	9.856.318	-12,7	844.365	898.865	-6,1	431.217	463.594	-7,0	10.155.840	11.520.935	-11,8
GERONA	303.609	441.872	-31,3	45.065	44.330	1,7	1.686	1.633	3,2	350.364	487.870	-28,2
LÉRIDA	134.799	219.000	-38,4	4.669	4.918	-5,1	96	61	57,4	139.564	223.979	-37,7
TARRAGONA	637.121	746.269	-14,6	82.384	97.286	-15,3	55.445	87.824	-36,9	775.250	931.747	-16,8
TOTAL CATALUÑA	9.682.195	11.263.459	-14,0	976.483	1.045.399	-6,6	488.444	553.112	-11,7	11.421.018	13.164.531	-13,2
BADAJOS	97.638	134.260	-27,3	3.222	3.755	-14,2	203	186	9,1	101.106	138.232	-26,9
CÁCERES	45.662	50.962	-10,4	112	-68		436	332	31,3	46.210	51.226	-9,8
TOTAL EXTREMADURA	143.300	185.222	-22,6	3.334	3.687	-9,6	639	518	23,4	147.316	189.458	-22,2
LA CORUÑA	620.074	781.371	-20,6	16.949	17.215	-1,5	31.353	33.265	-5,7	668.462	832.267	-19,7
LUGO	105.790	116.369	-9,1	4.293	5.208	-17,6	9	30	-70,0	110.092	121.607	-9,5
ORENSE	79.042	111.443	-29,1	5.594	4.879	14,7	40	8	400,0	84.676	116.330	-27,2
PONTEVEDRA	211.142	183.037	15,4	7.910	9.066	-12,8	3.100	4.613	-32,8	222.152	196.716	12,9
VIGO	115.123	165.166	-30,3	225	412	-45,4	32.745	34.462	-5,0	148.913	200.794	-25,8
TOTAL GALICIA	1.131.171	1.357.386	-16,7	34.971	36.780	-4,9	67.247	72.378	-7,1	1.234.295	1.467.714	-15,9
MADRID	16.801.163	17.243.978	-2,6	12.262.040	12.239.346	0,2	127.328	123.686	2,9	29.930.325	30.312.119	-1,3
TOTAL MADRID	16.801.163	17.243.978	-2,6	12.262.040	12.239.346	0,2	127.328	123.686	2,9	29.930.325	30.312.119	-1,3
MURCIA	132.387	239.432	-44,7	8.819	10.280	-14,2	2.292	2.620	-12,5	143.927	252.655	-43,0
CARTAGENA	38.669	53.386	-27,6	101.894	101.024	0,9	6.783	5.714	18,7	147.346	160.124	-8,0
TOTAL MURCIA	171.056	292.818	-41,6	110.713	111.304	-0,5	9.075	8.334	8,9	291.273	412.779	-29,4
NAVARRA	-104.040	-147.912	-29,7	35.026	34.967	0,2	3.523	3.232	9,0	-65.258	-109.504	-40,4
TOTAL NAVARRA	-104.040	-147.912	29,7	35.026	34.967	0,2	3.523	3.232	9,0	-65.258	-109.504	40,4
ÁLAVA	-544.608	-547.090	-0,5	71.420	62.938	13,5	7.001	7.575	-7,6	-466.187	-476.577	-2,2
GUIPÚZCOA	122.836	124.887	-1,6	99	125	-20,8	2.583	2.405	7,4	125.522	127.419	-1,5
VIZCAYA	1.087.045	1.177.451	-7,7	234.581	226.178	3,7	49.083	52.466	-6,4	1.387.612	1.472.979	-5,8
TOTAL PAÍS VASCO	665.273	755.248	-11,9	306.100	289.241	5,8	58.667	62.446	-6,1	1.046.947	1.123.821	-6,8
LA RIOJA	65.095	188.172	-65,4	5.617	9.466	-40,7	297	668	-55,5	71.023	198.320	-64,2
TOTAL LA RIOJA	65.095	188.172	-65,4	5.617	9.466	-40,7	297	668	-55,5	71.023	198.320	-64,2
ALICANTE	428.001	672.804	-36,4	8.764	9.718	-9,8	35.804	33.717	6,2	476.646	720.106	-33,8
CASTELLÓN	130.187	556.680	-76,6	2.431	2.133	14,0	2.513	5.409	-53,5	135.244	564.336	-76,0
VALENCIA	2.132.473	2.337.398	-8,8	163.942	172.510	-5,0	228.514	238.821	-4,3	2.528.527	2.757.172	-8,3
TOTAL VALENCIA	2.690.661	3.566.882	-24,6	175.137	184.361	-5,0	266.831	277.947	-4,0	3.140.417	4.041.614	-22,3
CEUTA	-436	1.373		878	875	0,3	0	0		3.408	6.301	-45,9
MELILLA	833	2.260	-63,1	843	891	-5,4	0	0		4.633	8.181	-43,4
TOTAL DELEGACIONES	36.028.022	41.648.476	-13,5	14.688.471	14.763.352	-0,5	1.194.004	1.289.491	-7,4	53.084.070	58.834.575	-9,8
SERVICIOS CENTRALES	-17.661.081	-16.681.488	5,9	-6.158.425	-6.176.009	-0,3	0	0		-23.819.403	-22.857.356	4,2
SS.CC. (ESTADO) (+)	3.208	3.569	-10,1	0	0	0,0				3.311	3.710	-10,8
SS.CC. (CC.AA.) (-)	17.138.166	16.215.522	5,7	6.023.735	6.052.660	-0,5				23.161.901	22.268.182	4,0
SS.CC. (CC.LL.) (-)	526.123	469.535	12,1	134.690	123.349	9,2				660.813	592.884	11,5
INGRESOS TRIBUTARIOS DEL ESTADO	18.366.941	24.966.988	-26,4	8.530.046	8.587.343	-0,7	1.194.004	1.289.491	-7,4	29.264.667	35.977.219	-18,7
INGRESOS TRIBUTARIOS TOTALES	36.031.230	41.652.045	-13,5	14.688.471	14.763.352	-0,5	1.194.004	1.289.491	-7,4	53.087.381	58.838.285	-9,8

INFORME MENSUAL DE RECAUDACIÓN TRIBUTARIA. SEPTIEMBRE 2008

PERIODO : ENERO/SEPTIEMBRE DE 2008						
4.INGRESOS TRIBUTARIOS POR CONCEPTOS Y CENTROS GESTORES						
CUADRO 4.2. ACUMULADO						
(En miles de euros)						
	TOTAL CAPÍTULO III			TOTAL GENERAL		
	Recaudación		% ^	Recaudación		% ^
	AÑO 2008	AÑO 2007		AÑO 2008	AÑO 2007	
ALMERÍA	7.393	7.194	2,8	482.092	746.818	-35,4
CÁDIZ	13.942	9.991	39,5	1.020.381	1.239.773	-17,7
CÓRDOBA	10.339	7.361	40,5	543.810	776.433	-30,0
GRANADA	8.381	9.129	-8,2	786.127	1.048.311	-25,0
HUELVA	6.977	6.294	10,9	362.921	468.415	-22,5
JAÉN	6.030	5.502	9,6	331.613	404.814	-18,1
MÁLAGA	22.469	23.851	-5,8	1.681.686	2.376.353	-29,2
SEVILLA	25.035	20.698	21,0	3.219.128	3.740.280	-13,9
JEREZ DE LA FRA.	3.586	3.438	4,3	172.329	200.288	-14,0
TOTAL ANDALUCÍA	104.152	93.458	11,4	8.600.087	11.001.485	-21,8
HUESCA	2.627	2.341	12,2	228.989	266.701	-14,1
TERUEL	1.026	743	38,1	140.475	156.719	-10,4
ZARAGOZA	11.893	15.724	-24,4	2.384.649	2.649.863	-10,0
TOTAL ARAGÓN	15.546	18.808	-17,3	2.754.113	3.073.283	-10,4
OVIEDO	6.623	8.273	-19,9	1.348.607	1.345.089	0,3
GIJÓN	3.715	4.157	-10,6	584.606	581.292	0,6
TOTAL ASTURIAS	10.338	12.430	-16,8	1.933.213	1.926.381	0,4
BALEARES	16.135	10.824	49,1	1.908.498	2.123.547	-10,1
TOTAL BALEARES	16.135	10.824	49,1	1.908.498	2.123.547	-10,1
LAS PALMAS	9.832	9.935	-1,0	961.998	1.082.627	-11,1
STA. CRUZ TENERIFE	8.626	6.537	32,0	570.898	655.243	-12,9
TOTAL CANARIAS	18.458	16.472	12,1	1.532.896	1.737.870	-11,8
CANTABRIA	4.073	8.042	-49,4	2.254.848	3.153.276	-28,5
TOTAL CANTABRIA	4.073	8.042	-49,4	2.254.848	3.153.276	-28,5
ALBACETE	2.681	3.913	-31,5	322.054	395.242	-18,5
CIUDAD REAL	4.831	5.352	-9,7	321.738	374.831	-14,2
CUENCA	2.598	-1.118		197.698	208.590	-5,2
GUADALAJARA	1.980	5.120	-61,3	331.627	491.556	-32,5
TOLEDO	5.871	6.304	-6,9	939.392	1.090.129	-13,8
TOTAL CASTILLA-LA MANCHA	17.961	19.571	-8,2	2.112.509	2.560.348	-17,5
ÁVILA	800	1.696	-52,8	92.040	131.675	-30,1
BURGOS	4.555	4.552	0,1	536.541	602.774	-11,0
LEÓN	5.145	3.740	37,6	487.944	523.502	-6,8
PALENCIA	841	1.167	-27,9	117.069	139.844	-16,3
SALAMANCA	3.574	2.818	26,8	411.479	443.434	-7,2
SEGOVIA	2.157	1.600	34,8	152.970	212.622	-28,1
SORIA	722	795	-9,2	83.119	96.681	-14,0
VALLADOLID	5.212	4.997	4,3	844.941	1.237.540	-31,7
ZAMORA	1.312	1.349	-2,7	125.968	137.638	-8,5
TOTAL CASTILLA Y LEÓN	24.318	22.714	7,1	2.852.071	3.525.710	-19,1

INFORME MENSUAL DE RECAUDACIÓN TRIBUTARIA. SEPTIEMBRE 2008

PERIODO : ENERO/SEPTIEMBRE DE 2008						
4.INGRESOS TRIBUTARIOS POR CONCEPTOS Y CENTROS GESTORES						
CUADRO 4.2. ACUMULADO						
(En miles de euros)						
	TOTAL CAPÍTULO III			TOTAL GENERAL		
	Recaudación		% ^	Recaudación		% ^
	AÑO 2008	AÑO 2007		AÑO 2008	AÑO 2007	
BARCELONA	101.015	106.028	-4,7	24.319.019	26.829.292	-9,4
GERONA	7.401	7.813	-5,3	1.147.463	1.424.060	-19,4
LÉRIDA	5.083	3.739	35,9	567.862	701.073	-19,0
TARRAGONA	8.493	8.614	-1,4	1.482.577	1.779.783	-16,7
TOTAL CATALUÑA	121.992	126.194	-3,3	27.516.921	30.734.208	-10,5
BADAJOS	4.705	4.172	12,8	565.852	636.928	-11,2
CÁCERES	2.820	2.663	5,9	217.113	239.221	-9,2
TOTAL EXTREMADURA	7.525	6.835	10,1	782.965	876.149	-10,6
LA CORUÑA	13.978	10.910	28,1	2.382.167	2.543.827	-6,4
LUGO	2.162	2.503	-13,6	291.910	321.211	-9,1
ORENSE	3.176	3.003	5,8	264.664	322.306	-17,9
PONTEVEDRA	4.351	5.450	-20,2	499.597	548.527	-8,9
VIGO	5.597	4.113	36,1	682.526	758.667	-10,0
TOTAL GALICIA	29.264	25.979	12,6	4.120.864	4.494.538	-8,3
MADRID	158.129	280.250	-43,6	56.566.519	59.228.950	-4,5
TOTAL MADRID	158.129	280.250	-43,6	56.566.519	59.228.950	-4,5
MURCIA	15.755	12.712	23,9	1.221.696	1.586.509	-23,0
CARTAGENA	2.780	3.427	-18,9	399.069	512.206	-22,1
TOTAL MURCIA	18.535	16.139	14,8	1.620.765	2.098.715	-22,8
NAVARRA	2.988	1.055	183,2	89.876	48.237	86,3
TOTAL NAVARRA	2.988	1.055	183,2	89.876	48.237	86,3
ÁLAVA	645	469	37,5	-401.154	-407.416	-1,5
GUIPÚZCOA	2.442	935	161,2	284.839	264.776	7,6
VIZCAYA	7.901	4.653	69,8	3.032.396	3.263.565	-7,1
TOTAL PAÍS VASCO	10.988	6.057	81,4	2.916.081	3.120.925	-6,6
LA RIOJA	3.820	3.525	8,4	489.945	665.817	-26,4
TOTAL LA RIOJA	3.820	3.525	8,4	489.945	665.817	-26,4
ALICANTE	15.276	12.318	24,0	1.943.887	2.595.612	-25,1
CASTELLÓN	6.673	6.489	2,8	961.934	1.603.552	-40,0
VALENCIA	25.778	23.152	11,3	6.358.983	7.287.612	-12,7
TOTAL VALENCIA	47.727	41.959	13,7	9.264.804	11.486.776	-19,3
CEUTA	5.128	5.149	-0,4	39.144	53.456	-26,8
MELILLA	1.987	2.223	-10,6	31.410	42.639	-26,3
TOTAL DELEGACIONES	619.064	717.684	-13,7	127.387.529	141.952.310	-10,3
SERVICIOS CENTRALES	726.235	724.225	0,3	-43.641.016	-39.352.955	10,9
SS.CC. (ESTADO) (+)				2.168.530	2.138.195	1,4
SS.CC. (CC.AA.) (-)				44.507.075	40.385.741	10,2
SS.CC. (CC.LL.) (-)				1.302.471	1.105.409	17,8
INGRESOS TRIBUTARIOS DEL ESTADO	1.345.299	1.441.909	-6,7	83.746.513	102.599.355	-18,4
INGRESOS TRIBUTARIOS TOTALES	1.345.299	1.441.909	-6,7	129.556.059	144.090.505	-10,1

III. GRÁFICOS

INGRESOS TRIBUTARIOS

GRÁFICO 1.1 Miles millones € y MM12



GRÁFICO 1.2 Tasas anuales y de la MM12



GRÁFICO 1.3 HOMOGÉNEOS: tasa anual y MM12

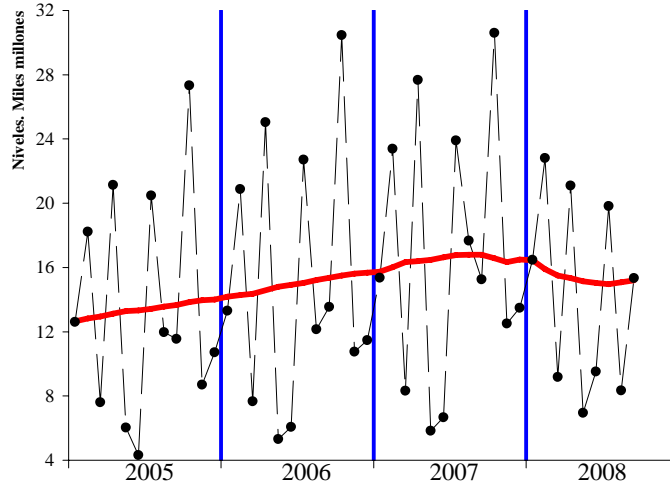

IRPF

SOCIEDADES

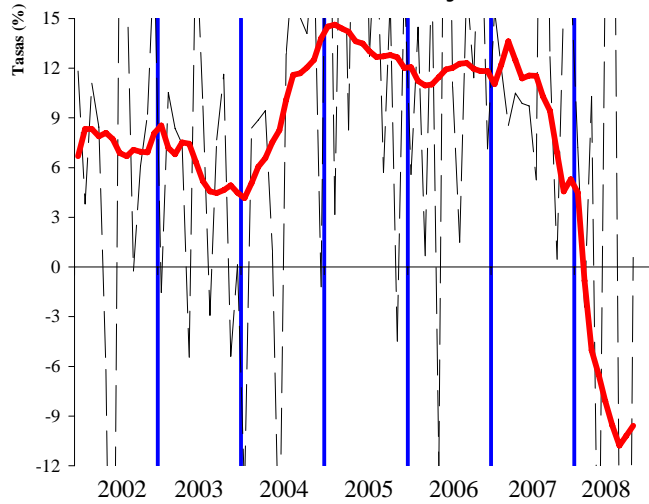
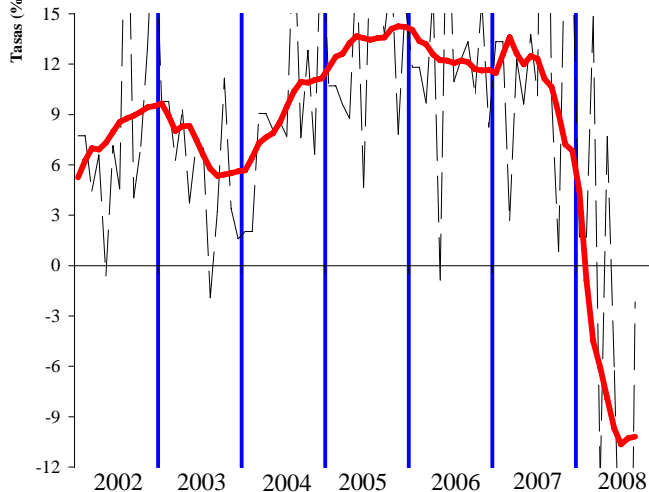
GRÁFICO 2.1 Miles millones € y MM12



GRÁFICO 3.1 Miles millones € y MM12



GRÁFICO 2.2 Tasas anuales y de la MM12

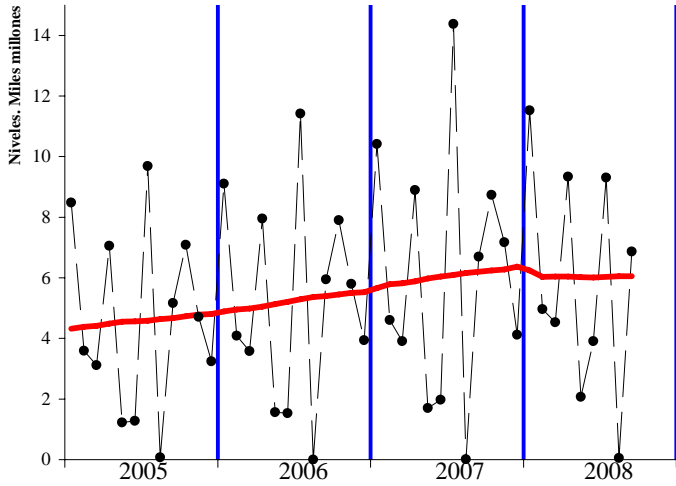

GRÁFICO 3.2 Tasas anuales y de la MM12

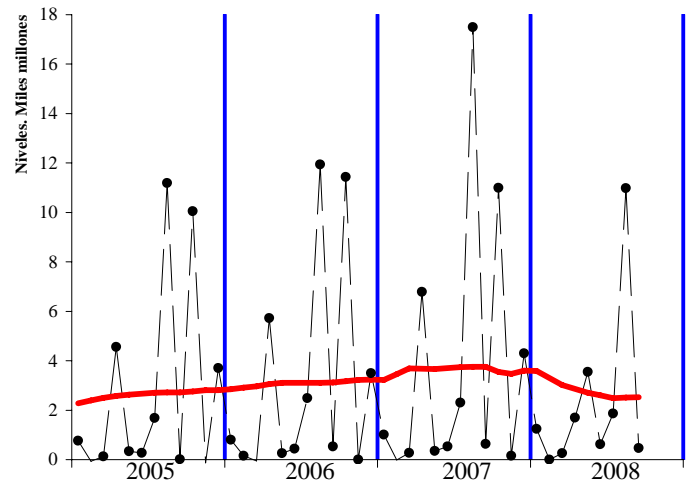

GRÁFICO 2.3 HOMOGÉNEOS: tasa anual y MM12

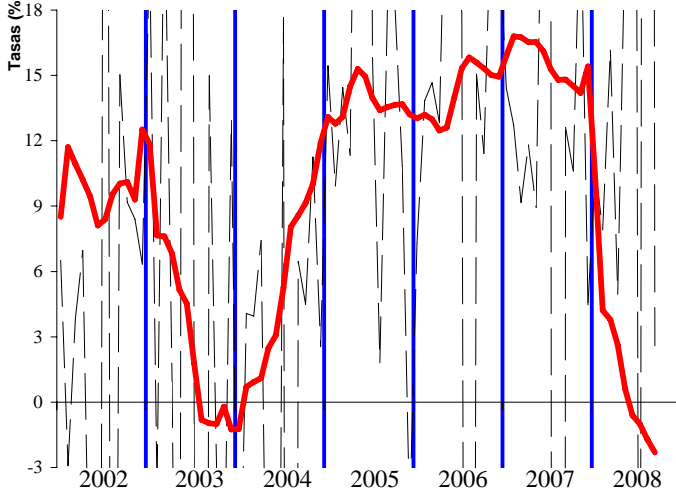

GRÁFICO 3.3 HOMOGÉNEOS: tasa anual y MM12

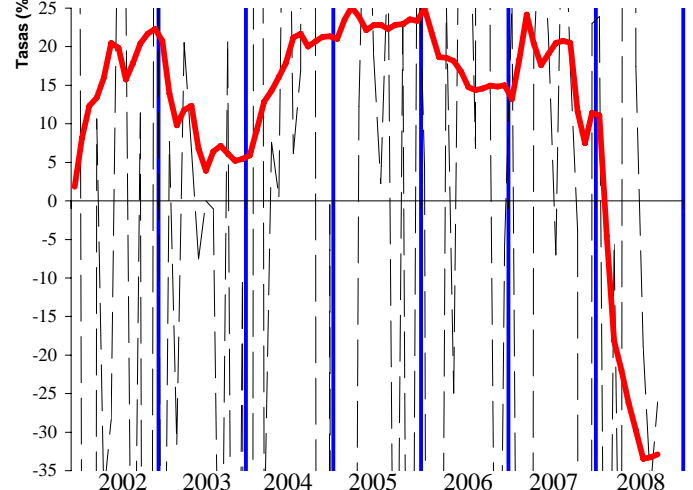

IVA

IMPUESTOS ESPECIALES

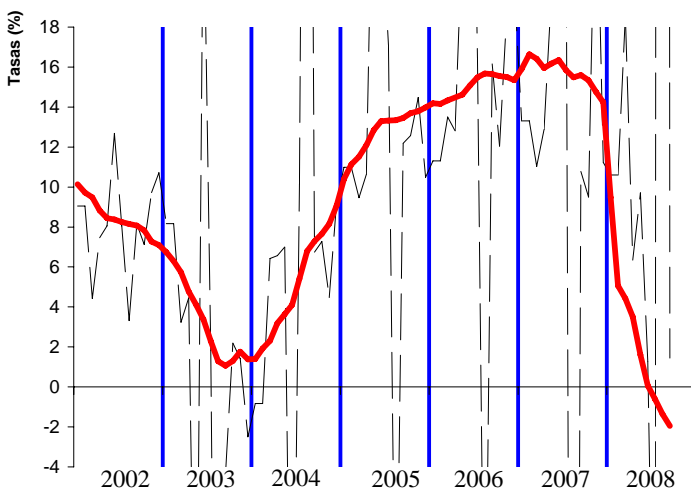
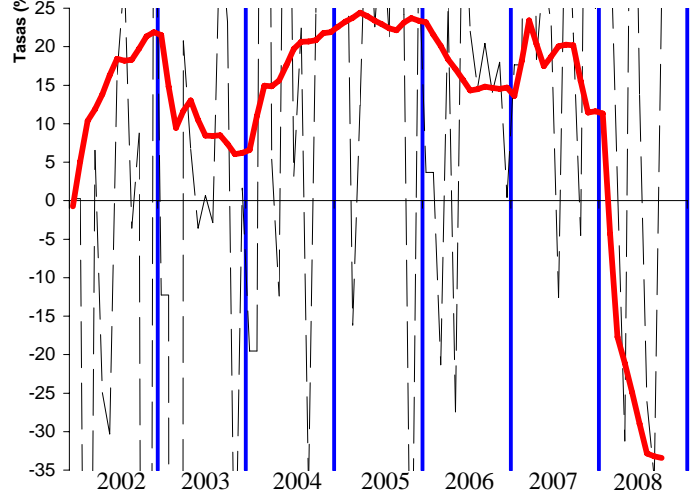
GRÁFICO 4.1 Miles millones € y MM12



GRÁFICO 5.1 Millones € y MM12



GRÁFICO 4.2 Tasas anuales y de la MM12

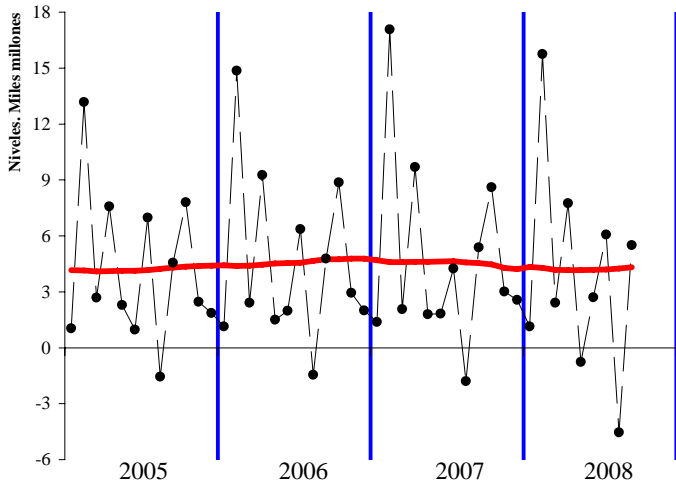

GRÁFICO 5.2 Tasas anuales y de la MM12

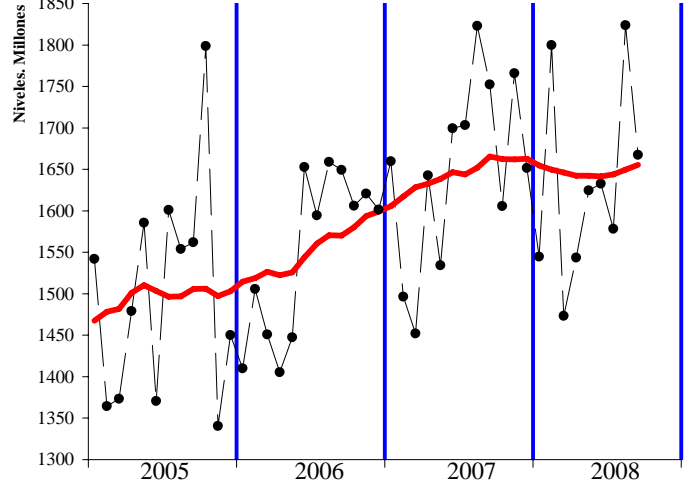

GRÁFICO 4.3 HOMOGÉNEOS: tasa anual y MM12

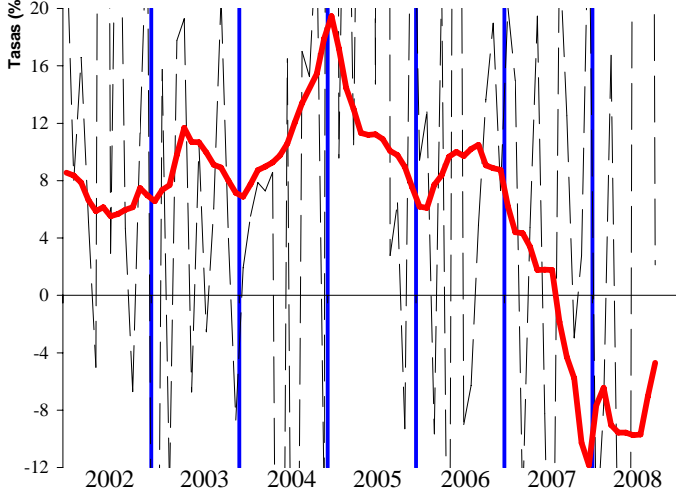

GRÁFICO 5.3 HOMOGÉNEOS: tasa anual y MM12

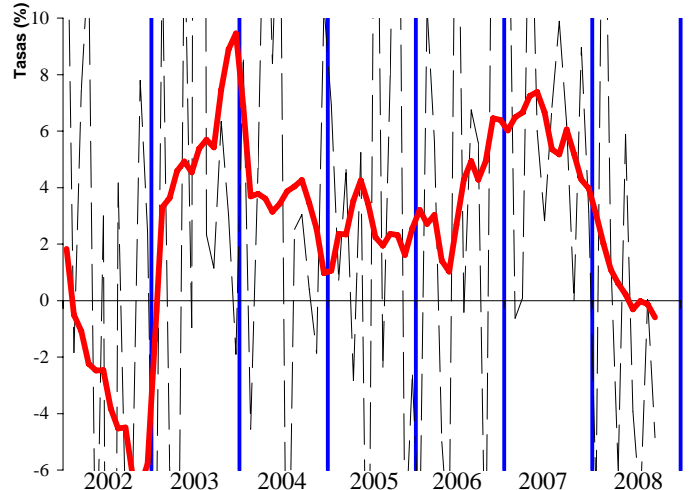

IV. RESUMEN DE CAMBIOS NORMATIVOS

IV. PRINCIPALES MODIFICACIONES NORMATIVAS

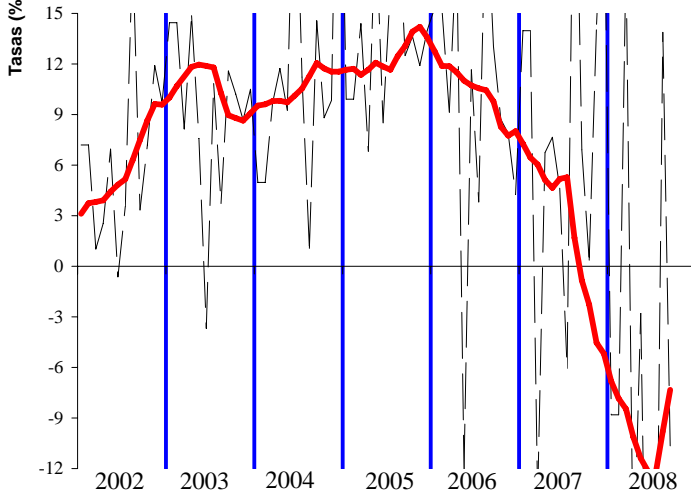
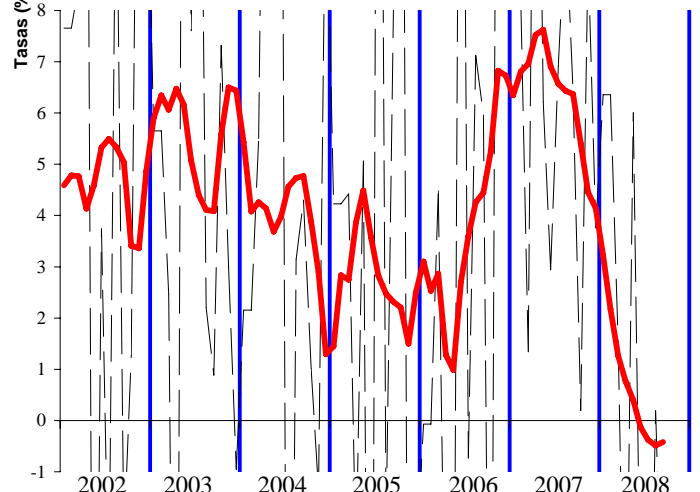
Concepto	2007	2008
<u>RETENCIONES DEL TRABAJO</u>	<ul style="list-style-type: none"> La Ley 35/2006, de 28 de nov., del IRPF y el RD 1576/2006, de 22 dic., que modifica los pagos a cuenta en materia IRPF, suponen una rebaja en materia de retenciones del trabajo basada principalmente en: <ul style="list-style-type: none"> Cambios en la tarifa. Se reducen los tramos de cinco a cuatro y el tipo marginal máximo se reduce del 45% al 43%. Se incrementa la reducción por rendimientos del trabajo. Aumentan los mínimos personales y familiares, si bien ahora no reducen la base imponible, sino que se les aplica la escala del impuesto y el resultado minora la cuota íntegra. 	<ul style="list-style-type: none"> La Ley 51/2007, de 26 de dic., de PGE para 2008, establece modificaciones en la Ley 35/2006 de IRPF que afectan al cálculo de las retenciones del trabajo: <ul style="list-style-type: none"> Se deflacta la tarifa en un 2% tanto en su escala estatal como autonómica. Se actualizan, también un 2%, los importes de los distintos mínimos, por descendientes, por ascendientes y por discapacidad, que integran el mínimo personal y familiar del impuesto. Se elevan también un 2% las cuantías aplicables como reducción del rendimiento neto del trabajo y del rendimiento neto de actividades económicas aplicables a trabajadores autónomos dependientes de un único empresario. Nueva deducción en la cuota de 400 euros para asalariados y pensionistas, se inicia con una rebaja en las retenciones de junio de 200 euros, y a partir de julio, mes a mes, hasta alcanzar otros 200 euros (RDL 2/2008, de 21 de abril, de medidas de impulso de la activ. econ.).
<u>RETENCIONES DEL CAPITAL</u>	<ul style="list-style-type: none"> Se eleva el tipo de retención del 15% al 18% en concordancia con la tributación de la nueva base del ahorro, y del 20% al 24% en la cesión del derecho a la explotación del derecho de imagen (LEY 35/2006 y RD 1576/2006). 	
<u>RETENCIONES DE ARRENDAMIENTOS</u>	<ul style="list-style-type: none"> Se eleva el tipo de retención del 15% al 18% (LEY 35/2006 y RD 1576/2006). 	
<u>RETENCIONES DE FONDOS DE INVERSIÓN</u>	<ul style="list-style-type: none"> Se eleva el tipo de retención del 15% al 18% en las ventas de participaciones en fondos de inversión (LEY 35/2006 y RD 1576/2006). 	
<u>PAGOS FRACCIONADOS IRPF</u>	<ul style="list-style-type: none"> Se establece una nueva retención del 1% para algunas actividades de empresarios acogidos al método de estimación objetiva, aplicable desde el 21 de abril una vez finalizado el plazo para renunciar a la aplicación del citado método de estimación en 2007, dichas retenciones se pueden deducir del importe a ingresar por el pago fraccionado (RD 439/2007, de 30 mar., por el que se aprueba el Reglamento del IRPF). Mantenimiento de las cuantías de los módulos aplicables en 2006, con ciertas reducciones para actividades agrícolas, ganaderas y de transporte para paliar la subida del precio del gasóleo (Orden EHA/ 804/2007, de 30 de marzo). 	<ul style="list-style-type: none"> Mantenimiento de las cuantías de los módulos aplicables en 2007, con reducciones en los índices de rendimiento neto para actividades agrícolas y ganaderas afectadas por la elevación de sus costes de producción, y reducción de los signos índices o módulos aplicables a las actividades de transporte para paliar la subida del precio del gasóleo (Orden EHA/ 3462/2007, de 26 de noviembre). Nueva deducción en la cuota de 400 euros para autónomos que podrán aplicar cuando ingresen los pagos fraccionados (RDL 2/2008, de 21 de abril, de medidas de impulso de la activ. econ.). Ampliación del plazo de presentación del primer pago fraccionado del año hasta el 5 de mayo (RDL 2/2008, de 21 de abril, de medidas de impulso de la activ. econ.).
<u>CUOTA DIFERENCIAL IRPF</u> Según año en que se recauda	<ul style="list-style-type: none"> Nueva deducción en la cuota de IRPF de 2.500 € por nacimiento o adopción de hijos a partir del 1 de julio de 2007, se puede percibir de forma anticipada y se aplica con cargo al tramo estatal del impuesto (Ley 35/2007, de 15 de noviembre). 	<ul style="list-style-type: none"> Principales modificaciones de la Ley 35/2006 de reforma del IRPF: <ul style="list-style-type: none"> Cambios en la tarifa. Se reducen los tramos de cinco a cuatro y el tipo marginal máximo se reduce del 45% al 43%. Se incrementa la reducción por rendimientos del trabajo. Aumentan los mínimos personales y familiares, si bien ahora no reducen la base imponible, sino que se les aplica la escala del impuesto y el resultado minora la cuota íntegra. Nueva deducción en la cuota de IRPF de 2.500 € por nacimiento o adopción de hijos. Se establecen dos bases imponibles una general a la que se aplica la tarifa y otra del ahorro con un tipo fijo del 18%.
<u>PARTICIPACIÓN AA.TT.</u>		

Concepto	2007	2008
<u>PAGOS FRACCIONADOS IS</u>	<ul style="list-style-type: none"> En la modalidad de pago fraccionado prevista en el apartado 3 del artículo 45 del texto refundido de la LIS, se debe considerar la reducción de los tipos de gravamen de la nueva normativa, en el caso general del 35% al 32,5%, y en el caso de las entidades de reducida dimensión su tipo pasa del 30% al 25% para el tramo de base imponible hasta 120.202,41 €, por el resto de base imponible se reduce el tipo del 35% al 30% (Ley 42/2006, de 28 de dic., de PGE 2007). 	<ul style="list-style-type: none"> Continúa la reducción de los tipos de gravamen del 32,5% al 30% para empresas con cifra de negocios superior a 8 M. € que opten por la modalidad de pago fraccionado prevista en el apartado 3 del artículo 45 del texto refundido de la LIS (Ley 51/2007, de 26 de dic., de PGE 2008 y Ley 35/2006, de 28 de nov., del IRPF y modif. parcial del IS, IRNR e IP). Opción en el primer pago fraccionado, vinculante para el resto de pagos del año, de aplicar el cálculo en función de la cuota del periodo impositivo anterior. Si optan por la modalidad en función de la base imponible del periodo, no tendrán en cuenta los efectos fiscales derivados de ajustes contables consecuencia de la primera aplicación del nuevo plan contable. (RDL 2/2008, de 21 de abril, de medidas de impulso de la actividad económica). Se amplía hasta el 5 de mayo el plazo de presentación del primer pago fraccionado (RDL 2/2008, de 21 de abril, medidas de impulso de la activ. econ.).
<u>CUOTA DIFERENCIAL IS</u> Según año en que se recauda	<ul style="list-style-type: none"> Se incrementa en cinco puntos el porcentaje aplicable a la deducción para el fomento de las tecnologías de la información y la comunicación, en PYMES (Ley 23/2005, de 18 de nov, de reformas en materia tributaria para el impulso de la productividad). 	<ul style="list-style-type: none"> Principales modificaciones de la Ley 35/2006 de reforma del IS: <ul style="list-style-type: none"> Reducción de tipos impositivos, general del 35% al 32,5% y en las entidades de reducida dimensión del 30% al 25% para el tramo de base imponible hasta 120.202,41 €, y del 35% al 30% para el resto de base. Bajan los porcentajes aplicables a deducciones por reinversión de beneficios extraordinarios, actividades exportadoras y actividades de I+D.
<u>IMPUESTO SOBRE LA RENTA DE NO RESIDENTES</u>	<ul style="list-style-type: none"> Modificación de tipos impositivos, el tipo general pasa del 25% al 24%, otros tipos se reducen en concordancia con los cambios introducidos en las normas de IRPF e IS y suben para los rendimientos del capital (LEY 35/2006, de 28 de nov., del IRPF y modificación parcial del IS, IRNR e IP). Exención de los dividendos hasta 1.500 € para no residentes de otros Estados miembros de la UE o de países con intercambio de información tributaria (Ley 42/2006, de 28 de dic., de PGE 2007). 	
<u>IVA</u>	<ul style="list-style-type: none"> Mantenimiento de las cuantías de los módulos aplicables en 2006, con ciertas reducciones para actividades agrícolas, ganaderas y de transporte para paliar la subida del precio del gasóleo (Orden EHA/804/2007, de 30 de marzo). 	<ul style="list-style-type: none"> Se crea un nuevo régimen especial de declaración para grupos consolidados (Ley 36/2006, de 29 de nov., de Medidas para la Prevención del Fraude Fiscal), que tiene como características mas destacadas: <ul style="list-style-type: none"> Sistema de compensación de saldos resultantes de las autoliquidaciones que deben presentar las entidades del grupo. Opción de aplicar regla especial de determinación de las operaciones intragrupo cuando las destinatarias están sujetas a regla de prorata. Ampliación del concepto de rehabilitación de edificios para facilitar la aplicación del tipo impositivo reducido, el coste de la rehabilitación debe ser superior al 25% del precio del inmueble sin incluir el suelo (RDL 2/2008, de 21 de abril, de medidas de impulso de la activ. econ.).
<u>IMPUESTOS ESPECIALES</u>	<ul style="list-style-type: none"> Hidrocarburos: se incrementa un 3% la tarifa aplicable a gasóleos de uso general (Ley 42/2006, de 28 de dic., de PGE para el año 2007). Los profesionales del transporte pueden solicitar la devolución de este incremento (Ley 36/2006, de 29 de nov., de Medidas para la prevención del fraude fiscal y Orden EHA/3929/2006 de 21 de dic.). Devoluciones extraordinarias a agricultores y ganaderos por las cuotas soportadas por el I.E. de Hidrocarburos durante el periodo comprendido entre el 01/10/2005 y el 30/09/2006 (Ley 44/2006 de 29 de diciembre y Orden EHA/276/2007 de 12 de febrero). Tabacos: se incrementan los precios medios de la cajetilla de tabaco en algo más del 10% desde enero. Electricidad: revisión de los precios de la tarifa eléctrica por el RD 1634/2006. 	<ul style="list-style-type: none"> Tabacos: se incrementan los precios medios de la cajetilla de tabaco en algo más del 4% desde enero. Hidrocarburos: devoluciones de carácter extraordinario a realizar a agricultores y ganaderos por las cuotas soportadas por el I.E. de Hidrocarburos durante el periodo comprendido entre el 01/10/2006 y el 30/09/2007 (Ley 51/2007, de 26 de dic., de PGE 2008).
<u>CAPÍTULO III</u>	<ul style="list-style-type: none"> El tipo de interés legal queda establecido en el 5%, y el de demora en el 6,25% (Ley 42/2006, de 28 de dic., de PGE para el año 2007). 	<ul style="list-style-type: none"> Tasas: suben un 2%, con carácter general, los tipos de las cuantías fijas, un 1% la tasa por reserva del dominio público radioeléctrico, un 10% la de seguridad aeroportuaria y se mantienen las de juegos de suerte, envite o azar (Ley 51/2007, de 26 de dic., de PGE 2008). Interés legal 5,5% y de demora 7% (Ley 51/2007, de 26 de dic., de PGE 2008).

V. NOTAS EXPLICATIVAS Y FUENTES

Este Informe Mensual de Recaudación Tributaria (IMRT) recoge el nivel y la evolución mensual de los **ingresos tributarios que gestiona la AEAT** por cuenta del Estado, las CCAA y las CCLL del Territorio de Régimen Fiscal Común.

1. Medida de ingresos en términos de caja¹.

Los ingresos tributarios del IMRT se presentan **en términos de caja** y se expresan, salvo indicación en contrario, **en términos líquidos**, es decir, como diferencia entre los ingresos brutos y las devoluciones realizadas. Ello explica que los ingresos tributarios puedan presentar en algunos meses valores negativos.

Los ingresos tributarios también se pueden presentar **en términos de derechos reconocidos**, como se hace en el *Informe Anual de Recaudación Tributaria*, accesible en la sección estadística de la web de la AEAT. A diferencia de los ingresos tributarios en términos de caja, los derechos reconocidos excluyen los ingresos de ejercicios cerrados e incluyen los derechos del ejercicio pendientes de cobro.

Ambas medidas de los ingresos tributarios, caja y derechos reconocidos, se atienen a la Instrucción de Contabilidad de 1991 de la Intervención General de la Administración del Estado (IGAE). Su fuente de información son las aplicaciones informáticas que integran el Sistema de Información Contable de la AEAT.

Las cifras de recaudación mensual de los impuestos reflejadas en el presente informe pueden registrar pequeñas diferencias con las publicadas por la I.G.A.E. debido a los distintos criterios de asignación a conceptos de los importes pendientes de aplicar a Presupuesto en la fecha de elaboración de los informes. Estas diferencias desaparecen en los datos acumulados de diciembre.

Para mejorar su presentación, las tasas que aparecen en los cuadros estadísticos se someten a algunas restricciones. Así, se invierte el signo de la tasa de disminución (o aumento) de la cuota diferencial neta negativa de IRPF o del IVA neto, con el fin de indicar con mayor claridad su mejoría (o deterioro). Por otro lado, se omite el porcentaje en casos de indefinición (se comparan valores positivos con valores negativos) e indeterminación (cuando alguna de las cantidades comparadas o todas ellas son iguales a cero) o cuando el incremento o disminución es exorbitante debido a la escasa cuantía de algunas de las magnitudes relacionadas.

2. Ámbito del Presupuesto de Ingresos no Financieros.

El **ámbito presupuestario** de los ingresos tributarios gestionados por la AEAT abarca:

- los impuestos sobre la renta de las personas físicas, de las sociedades y de los no residentes, así como otros impuestos directos incluidos en el capítulo I, salvo las cuotas por derechos pasivos;
- el impuesto sobre el valor añadido, los impuestos especiales y otros impuestos indirectos recogidos en el capítulo II;

¹ Ver IEF (2003), *La medida de los ingresos públicos en la Agencia Tributaria: Caja, Derechos Reconocidos y Devengo económico*. Papeles de Trabajo 20/2003. Accesible en la web del Instituto de Estudios Fiscales.

- las tasas y otros ingresos tributarios del capítulo III gestionadas por la AEAT, incluyendo los recargos, intereses y sanciones.

La evolución mensual y anual de los Ingresos No Financieros del Estado (INF), que abarcan los capítulos I a VII del Presupuesto de Ingresos, puede consultarse en las publicaciones de la IGAE accesibles en su web.

Los ingresos gestionados por la AEAT representaron en 2005 el 92,4 por ciento de los INF del Estado, antes de descontar la participación de las AATT.

3. Conexión con el Sistema de Autoliquidaciones de la AEAT. Clasificaciones de los ingresos.

El procedimiento de gestión de los impuestos de la AEAT tiene como núcleo básico un sistema de declaraciones-autoliquidaciones. Este sistema supone que los contribuyentes obligados a declarar según la normativa de cada uno de los impuestos deben determinar la deuda tributaria (autoliquidación) al mismo tiempo que presentan una declaración-autoliquidación en la que consta el código del modelo de declaración, el período de devengo, la identificación del contribuyente y el resultado de la liquidación que el propio contribuyente calcula a partir de los datos económicos y personales declarados.

Cada autoliquidación tiene asignado un modelo diferente de acuerdo al tipo de impuesto y al tipo de contribuyente del que se trate. Por su parte, el Sistema de Información Contable de la AEAT asocia cada modelo o grupo de modelos a una clave presupuestaria. Esta equivalencia entre modelos de declaración y conceptos presupuestarios permite asociar las corrientes recaudatorias con categorías relevantes de contribuyentes (AAPP, Grandes Empresas, PYMES, Grupos fiscales y otras) y, en última instancia, con los flujos económicos que han dado lugar a la obligación tributaria.

En el IMRT las corrientes recaudatorias se presentan en la mayor parte de los cuadros desglosadas por conceptos (agrupaciones de claves presupuestarias) del Presupuesto de Ingresos, como también se hace en las publicaciones de la IGAE, pero, a diferencia de éstas, también es posible encontrarlas desglosadas por modelos y por categorías de contribuyentes. Ejemplos de estos desgloses se pueden encontrar en:

- Los Cuadros 2.4 y 3.3 de Ingresos brutos en los que las retenciones del trabajo se clasifican según la naturaleza del retenedor en AAPP, Grandes Empresas y PYMES;
- el Cuadro de Ingresos trimestrales en términos de devengo, incluido en el informe de los meses de febrero, abril, agosto y octubre, en el que los ingresos se detallan por modelos; o
- el Cuadro de análisis de los pagos a cuenta de Sociedades, en los informes de abril, octubre y noviembre, en el cual los ingresos se presentan desagregados por tipo de contribuyente.

4. Sistema de Financiación Territorial.

La **participación de las CCAA y las CCLL** en los ingresos tributarios gestionados por la AEAT ascendía en 2007 al 27,1 por ciento y se hace efectiva con:

- entregas a cuenta del rendimiento definitivo de los tributos cedidos, distribuidas en 12 pagos mensuales iguales,
- una liquidación definitiva del año T-2 que se hace efectiva en el mes de octubre del año T, y
- desde 2005, con anticipos pagados en noviembre y diciembre del año T a cuenta de la liquidación definitiva del año T+2.

5. Ingresos tributarios homogéneos.

Los ingresos tributarios homogéneos se obtienen aplicando a los ingresos de un periodo y del mismo periodo del año anterior (meses T y T-12) las correcciones necesarias para mantener la comparabilidad interanual en el caso de perturbaciones producidas por:

- a) Retrasos en los ingresos de grandes retenedores, como los registrados frecuentemente en las retenciones sobre rentas del trabajo practicadas por algunas AAPP;
- b) Cambios en los periodos de vencimiento de la Deuda Pública y en la distribución de las correspondientes retenciones de capital entre los diversos impuestos sobre la renta;
- c) Cambios en la mecánica liquidatoria de los impuestos, como la registrada en 2005 en la liquidación del IVA por operaciones asimiladas a la importación;
- d) Introducciones y desapariciones de impuestos, como la provocada en 2002 por la cesión a las CCAA del Impuesto Especial sobre Determinados Medios de Transporte;
- e) Cambios en el ritmo de realización de las devoluciones medidos como adelantos o retrasos de las devoluciones respecto a una campaña considerada normal o tipo.

Las perturbaciones de los grupos c y d están documentadas en el apartado IV de resumen de cambios normativos. La introducción de los ajustes necesarios para corregir las cuatro primeras permiten obtener la cifra de Ingresos Brutos homogéneos. El ajuste de la quinta distorsión sirve para determinar el nivel de Ingresos homogéneos (netos de devoluciones).

6. Serie trimestral de impuestos devengados.

Los impuestos devengados gestionados por la AEAT se calculan **principalmente** por agregación de los modelos de declaración-autoliquidación y son consistentes, en su evolución temporal, con las rentas, ventas, consumos y beneficios declarados en los modelos.

Las declaraciones-autoliquidaciones en las que está basado el cálculo de los impuestos devengados se clasifican en tres tipos según el signo resultado de la liquidación y de la modalidad de pago o devolución. Si el resultado es negativo o cero, da lugar a una autoliquidación con clave N (Negativa) sin que genere derecho a una devolución. Si el resultado es a favor del contribuyente, puede dejarse a compensar con resultados positivos de periodos posteriores (clave C), dar lugar a una solicitud de devolución (S) o a una renuncia a la devolución (R). Finalmente, si el resultado es a favor de la Hacienda Pública, puede dar lugar a un ingreso (I), una solicitud de aplazamiento (A), un reconocimiento de deuda con solicitud de compensación (P) o una imposibilidad de pago (M). Además, hay que añadir las claves definidas en modalidades de pago específicas, como son las de la Cuenta Corriente Tributaria (clave G para ingresos y V para solicitudes de devolución) y la de los ingresos realizados en formalización por el Estado a través de autoliquidaciones virtuales (clave F).

La forma de elaboración de los impuestos devengados es la siguiente. Para cada modelo de declaración se suman los importes correspondientes a las claves de ingreso (incluidos los de la cuenta corriente tributaria), aplazamiento, reconocimiento de deuda con solicitud de compensación, imposibilidad de pago y formalización. De esta forma se obtienen los impuestos devengados brutos. A éstos se les restan los importes con clave de solicitud de devolución (incluidas las de la cuenta corriente tributaria y minoradas por las renunciaciones) y se obtienen los impuestos devengados netos.

En los informes mensuales de febrero, abril, agosto y octubre se publica un cuadro adicional que analiza los ingresos trimestrales en términos de devengo. Estos ingresos abarcan la totalidad de los impuestos devengados salvo las cuotas diferenciales de los impuestos sobre la renta que se devengan en el ejercicio y se liquidan en el ejercicio siguiente. La fuente de información son las declaraciones-autoliquidaciones, salvo para los datos del último trimestre que son estimaciones basadas en los datos de caja.

7. Representaciones gráficas.

Las representaciones gráficas que figuran en el apartado III responden al siguiente esquema:

- Un primer gráfico en el que se representan, en trazo discontinuo, los ingresos tributarios en millones de euros/mes de los últimos cuatro años. En trazo continuo se muestra la media móvil centrada de dichos ingresos.
- Una segunda figura que contiene, en trazo discontinuo, las tasas de variación anual de los ingresos tributarios en los últimos 7 años. En trazo continuo se ofrece la tasa de variación anual de la media móvil centrada de dichos ingresos.
- Un tercer bloque en el que se incluyen, en trazo discontinuo, las tasas de variación anual de los ingresos tributarios homogéneos en los últimos 7 años. En trazo continuo se ofrece la tasa de variación anual de la media móvil centrada de dichos ingresos.

La presentación de los gráficos siguiendo este esquema se justifica por las peculiaridades de las series de ingresos tributarios que se caracterizan por una elevada estacionalidad derivada principalmente de:

- la periodicidad trimestral de las declaraciones e ingresos de las PYMES por IVA y retenciones sobre rentas del trabajo y de los pagos a cuenta de las empresas personales;
- la particular periodicidad de los pagos a cuenta de Sociedades, ingresados en abril, octubre y diciembre;
- la concentración en dos o tres meses del año de los ingresos por cuota diferencial positiva del IRPF y del Impuesto de Sociedades; y,
- el patrón temporal de las devoluciones realizadas.

Todos estos factores provocan que gran parte de la recaudación anual se acumule en determinados meses. El primero de los gráficos, en el que se presentan los ingresos tributarios en millones de euros, permite ver la diferencia de recaudación entre los distintos meses. En 2007 esa diferencia osciló entre los 5.835 millones € de mayo y los 30.603 millones € de octubre. En comparación con la media móvil anual que figura también en dicho gráfico, se puede evaluar la importancia de cada uno de los meses.

La elevada estacionalidad también impide suavizar las tasas de variación interanual con técnicas en las que se da igual importancia a las tasas de todos los meses. Este tipo de técnicas son las que se emplean, por ejemplo, en el informe mensual de *Ventas, Empleo y Salarios en las Grandes Empresas* (accesible en la sección estadística de la web de la AEAT). A diferencia de éste, el procedimiento adoptado en este IMRT consiste en suavizar primero las series de nivel de los ingresos mensuales (originales u homogéneos) con una media móvil de 12 términos centrada y emplear la tasa anual de esta media móvil como tasa anual suavizada.

Este procedimiento exige previsiones de los ingresos a un horizonte de 6 meses que se obtienen mediante el programa Tramo-SEATS de previsión univariante y teniendo en cuenta las previsiones de cierre del ejercicio. El programa citado, que difunde gratuitamente el Banco de España, es particularmente apropiado para las series de ingresos públicos dada la variedad de *intervenciones* que permite.

8. Ingresos por Delegaciones y Servicios Centrales.

Los ingresos tributarios se presentan en este IMRT (Cuadros 4.1 y 4.2) distribuidos en las 56 Delegaciones, agrupadas cuando procede en Delegaciones Especiales, y los Servicios Centrales.

Como la asignación de contribuyentes a Delegaciones depende del domicilio fiscal, la magnitud recaudatoria de una Delegación no representa necesariamente la magnitud fiscal del territorio de la misma. En 2007 el 41% de los ingresos tributarios correspondían a la Delegación de Madrid, donde tienen su domicilio fiscal un gran número de grandes empresas y retenedores.

Tampoco la variación anual, del mes o acumulada, de los ingresos tributarios gestionados por una Delegación representa necesariamente el dinamismo fiscal o recaudatorio del territorio. A los cinco factores de heterogeneidad destacados anteriormente, se unen en las Delegaciones las perturbaciones causadas por el

cambio en el domicilio fiscal de una gran empresa, contribuyente o retenedor o por los procesos de fusión y absorción de empresas y de creación de grupos fiscales.

Además, los cambios en la mecánica liquidatoria pueden afectar con más intensidad a algunas Delegaciones, como ocurrió en 2005 con las Delegaciones donde se liquidaba el modelo de importaciones y operaciones asimiladas, que, desde abril, dejó de tener importancia recaudatoria.

9. Otras informaciones periódicas.

Junto con el contenido habitual, en algunos meses la información se amplía para recoger análisis más detallados de determinados ingresos. Está previsto publicar cuadros adicionales sobre:

(1) Ingresos en términos de devengo, en los informes de los meses de febrero(A-1), abril(A-3), agosto(A-9) y octubre(A-13);

(2) Pagos a cuenta del Imp. de Sociedades, en los informes de abril(A-2), octubre(A-12) y diciembre(A-15);

(3) Cuota diferencial del IRPF, en los informes de mayo(A-4), junio(A-5), julio(A-6), agosto(A-7), septiembre(A-10), octubre(A-11) y noviembre(A-14);

(4) Cuota diferencial del Imp. de Sociedades, en el informe de agosto(A-8).

10. Calendario de publicación.

Las fechas previstas de publicación del informe mensual en la web de la A.E.A.T. durante 2008 son las siguientes:

27 de febrero.....	informe de diciembre de 2007
27 de febrero.....	informe de enero de 2008
27 de marzo.....	informe de febrero de 2008
24 de abril.....	informe de marzo de 2008
27 de mayo	informe de abril de 2008
24 de junio	informe de mayo de 2008
22 de julio	informe de junio de 2008
29 de agosto.....	informe de julio de 2008
29 de septiembre.....	informe de agosto de 2008
28 de octubre.....	informe de septiembre de 2008
25 de noviembre.....	informe de octubre de 2008
23 de diciembre.....	informe de noviembre de 2008