



INFORME ANUAL DE RECAUDACION TRIBUTARIA AÑO 1999

Servicio de Auditoría Interna



INDICE

	<u>Página</u>
Presentación por parte del Director del SAI	5
0. Novedades introducidas en la presente edición	7
1. Recaudación tributaria total	9
2. Impuesto sobre la Renta de las Personas Físicas	18
3. Retenciones del trabajo	22
4. Retenciones del capital	26
5. Retenciones de arrendamientos.....	29
6. Retenciones sobre fondos de inversión	30
7. Pagos Fraccionados de IRPF.....	31
8. Cuota diferencial neta de IRPF	33
9. Impuesto sobre Sociedades	36
10. Pagos Fraccionados IS	39
11. Cuota diferencial neta IS.....	41
12. Impuesto sobre la Renta de No Residentes	45
13. Resto Capítulo I	46
14. Impuesto sobre el Valor Añadido.....	48
15. IVA Importaciones	51
16. IVA Operaciones Interiores	54
17. Impuestos Especiales	60
18. Impuesto Especial sobre el Alcohol y Bebidas Derivadas	64
19. Impuesto Especial sobre la Cerveza	67
20. Impuesto Especial sobre Hidrocarburos.....	70
21. Impuesto Especial sobre las Labores del Tabaco.....	73
22. Impuesto Especial sobre Determinados Medios de Transporte.....	76
23. Impuesto sobre la Electricidad	78
24. Resto Capítulo II	80
25. Capítulo III	83
26. Evolución de los derechos reconocidos y del contraído previo	86
 Índice de siglas	94
 Índice de cuadros	95
 Índice de gráficos	98
 Glosario de términos	100

NOTA METODOLOGICA:

El Capítulo III incluye únicamente los ingresos gestionados por la AEAT, excepto el concepto *Otras Tasas* que está incluido en todos los ejercicios con independencia del órgano gestor.

La información estadística de los Ingresos Tributarios procede de la aplicación informática *Cuentas a rendir*, pudiendo presentar pequeñas diferencias de ajuste en algún concepto con las cifras de la Intervención General de la Administración del Estado que se recogen en la *Memoria de la Administración Tributaria*.



PRESENTACIÓN POR PARTE DEL DIRECTOR DEL SERVICIO DE AUDITORIA INTERNA

El *Informe Anual de Recaudación Tributaria* que la Agencia Estatal de Administración Tributaria (AEAT) elabora desde su creación, como complemento de los informes de periodicidad mensual, presenta la cuantificación de los Ingresos del Estado – fundamentalmente tributarios – gestionados por la AEAT sistematizados por capítulos y conceptos del Presupuesto de Ingresos, desglosados por Delegaciones y Delegaciones Especiales y según la naturaleza de la liquidación, así como el inventario de las modificaciones normativas con relevancia recaudatoria y el análisis de los aspectos más destacables de la evolución de los ingresos.

En la presente edición de 1999 se introducen un conjunto de novedades que responden al objetivo, formulado en el Plan de Modernización de la Agencia Tributaria, de adaptación a la creciente importancia de los ingresos públicos y de la política fiscal en el marco de la Unión Monetaria Europea, lo que exige ampliar la información difundida sobre los ingresos tributarios para facilitar a los agentes económicos la interpretación contable y económica de los impuestos y la valoración del impacto de los cambios normativos, algunos de los cuales, como el que introduce la Ley 40/98 que reforma el Impuesto sobre la Renta de las Personas Físicas, ejercen una poderosa influencia sobre las decisiones de los contribuyentes y la marcha de la coyuntura.

El núcleo informativo del Informe está compuesto, como en anteriores ediciones, por las cifras anuales de *recaudación líquida* por conceptos presupuestarios y tipo de liquidación, pero esta medida de la recaudación tributaria posee algunas limitaciones que dificultan la interpretación de las corrientes recaudatorias y de las variaciones normativas. Así, el crecimiento del 2,2 por ciento que se registra en 1999 en la recaudación líquida por IRPF no proporciona una idea cabal del efecto de la Reforma sino que responde parcialmente al fuerte incremento de los *ingresos de Presupuestos cerrados*, correspondientes a retenciones sobre rentas del trabajo practicadas por las Comunidades Autónomas y la Seguridad Social. Y en el campo de la imposición indirecta, el extraordinario crecimiento del 17,1 por ciento que se registra en 1999 en la recaudación líquida por IVA – el más elevado en la historia del impuesto – está afectado por el reducido crecimiento de las devoluciones practicadas explicable por el esfuerzo de agilización que se produce en 1998 como consecuencia de la Ley 1/98 de Derechos y Garantías del Contribuyente.

Para la adecuada interpretación de los impuestos y de las variaciones normativas se generaliza en la presente edición el concepto de *recaudación homogénea*, ya utilizado en anteriores Informes anuales y mensuales, definiéndolo para todas las figuras tributarias con criterios uniformes:

- a) La recaudación se considera en términos brutos, eliminando la influencia de la variabilidad en los importes de las devoluciones realizadas cada año.
- b) Las retenciones practicadas por las AAPP se expresan en términos de derechos reconocidos.
- c) Identificación y eliminación de ingresos o minoraciones atípicos derivados de privatizaciones, creación o desaparición de figuras tributarias, cesiones a CC.AA., etc.

De este modo, el impacto de la Reforma del IRPF puede valorarse adecuadamente por comparación de la reducción del 3,1 por ciento que se registra en 1999 en la recaudación homogénea con el crecimiento del 6,2 por ciento observado en 1998, y la intensidad del crecimiento del gasto final sujeto a IVA se refleja con fidelidad en la variación del 13,6 por ciento que se produce en la recaudación bruta homogénea por IVA, ligeramente superior a la observada en 1998.



Las *magnitudes económicas* que se presentan para las principales figuras tributarias constituyen un instrumento fundamental de análisis de la recaudación. Así, por ejemplo, la evolución de la masa de rentas del trabajo sujetas a retención que se presenta en el Cuadro 3.1 muestra la fuerte expansión de las rentas familiares en 1998 y 1999, circunstancia que no se refleja en la tasa de variación de las retenciones recaudadas en 1999 como consecuencia de la rebaja introducida en el tipo de retención del nuevo IRPF.

Los *derechos reconocidos* por capítulos y conceptos presupuestarios, cuya evolución en el periodo 1995-1999 se presenta en el Anexo, constituyen un tercer instrumento de análisis que posee la ventaja, frente a la recaudación líquida, de incluir los derechos pendientes de cobro y excluir los ingresos de Presupuestos cerrados. La evolución de estos últimos se incorpora en los cuadros centrales del Informe para facilitar la conexión de la recaudación con los derechos reconocidos.

Estas y otras innovaciones en los gráficos, tablas y Anexo de la presente edición del Informe anual de recaudación tributaria ponen de relieve el papel de los impuestos como fieles termómetros de la coyuntura económica en los supuestos de estabilidad normativa y permiten valorar la importancia demográfica, recaudatoria y económica de las variaciones normativas como la que se registra en 1999 en la imposición sobre la renta de las personas físicas.

D. Luis Ramón Beneyto Juan
DIRECTOR DEL SERVICIO DE AUDITORIA INTERNA

O. NOVEDADES INTRODUCIDAS EN LA PRESENTE EDICION

El presente Informe Anual de Recaudación Tributaria del año 1999 introduce un conjunto de novedades respecto a la información recaudatoria que aparecía en ediciones anteriores. Los principales objetivos que se han pretendido conseguir con ellas son:

- hacer más interpretable en términos económicos y temporales la evolución de la recaudación ingresada en los distintos conceptos tributarios.
- incorporar toda aquella información adicional que se juzgue relevante y que facilite la correcta comprensión del comportamiento de la recaudación en cada año.
- analizar las series recaudatorias de los cinco últimos años para todos los conceptos tributarios, lo que permite reconocer la tendencia de sus evoluciones en el reciente medio plazo.
- identificar cuales han sido las principales causas que explican las desviaciones de la recaudación respecto de la previsión presupuestaria.
- reestructurar el orden de exposición de los distintos aspectos recaudatorios para lograr una más fácil comprensión de los mismos.
- potenciar el contenido gráfico y mejorar el formato de presentación de la información contenida en el Informe.

Para conseguir los anteriores objetivos, destacan los siguientes elementos novedosos introducidos en el comentario de la recaudación:

- **se mantiene como núcleo informativo básico la recaudación líquida** proporcionada por el *RECLI* y la *Cuenta de los Tributos del Estado*. De esta última, se utiliza intensivamente la conversión de los epígrafes contables en códigos de modelo, que permite vincular el *RECLI* con el *Sistema de Autoliquidaciones*. El apartado dedicado en anteriores Informes al desglose de la recaudación en *Presupuesto corriente y cerrados* se generaliza como un primer paso hacia la vinculación de la recaudación con los *derechos reconocidos*. Interesa destacar que en el presente informe se emplean las cifras de devoluciones que figuran en la aplicación *Cuentas a rendir*, para así garantizar su coincidencia con las publicadas por la Intervención General de la Administración del Estado.
- la **recaudación homogénea**, ya utilizada en anteriores Informes para facilitar la interpretación de las corrientes recaudatorias eliminando aquellos factores ajenos a los cambios normativos que perturban la evolución en el tiempo de la recaudación, invalidando la lectura de sus tasas de variación y desligando sus crecimientos de los registrados en sus respectivas bases imponibles, se define para todas las figuras tributarias con criterios uniformes:
 - La recaudación se considera en términos brutos, eliminando la variabilidad en los importes de las devoluciones realizadas cada año

- expresión de las retenciones practicadas por las AAPP en términos de derechos reconocidos
 - identificación y eliminación de ingresos o minoraciones atípicos: privatizaciones, cesiones a CCAA, creación o desaparición de nuevos conceptos recaudatorios, etc.
- esta recaudación homogénea se analiza y valora en relación con sus **magnitudes económicas asociadas**, incorporando un análisis económico de los impuestos.
 - el **horizonte temporal de cinco años** empleado en anteriores Informes para los principales impuestos se adopta como norma general para los Cuadros y Gráficos. Se presentan series trimestrales de recaudación de los dos últimos años en los casos en los que las variaciones de corto plazo faciliten la interpretación. También se presenta la recaudación con un mayor desglose por subconceptos y se detallan las devoluciones por ejercicio de devengo y su grado de realización en términos de caja.
 - se potencia el **análisis de las causas de las desviaciones presupuestarias**.
 - la detallada información que se proporciona en los Informes sobre los **cambios normativos** con trascendencia recaudatoria para cada concepto impositivo se sistematiza en el Anexo con el horizonte temporal de cinco años, necesario para la correcta interpretación de los cuadros y gráficos.
 - En el citado **Anexo** también se incluyen las series anuales 1995-99 de recaudación, devoluciones y derechos reconocidos, la Cuenta de los Tributos del Estado y las series de recaudación desglosada por conceptos en cada Delegación y Comunidad Autónoma, junto a su distribución mensual.

En definitiva, el propósito que se ha pretendido conseguir con estas modificaciones es ayudar al lector del Informe a interpretar y extraer conclusiones más correctas del comportamiento de la recaudación en los últimos años. Confiamos en que esta nueva edición del Informe Anual de Recaudación cumpla este propósito, y que las futuras ediciones se mejoren y adapten cada vez más a las necesidades de los usuarios, para lo cual cualquier sugerencia al respecto será bien recibida.

**1. RECAUDACION TRIBUTARIA TOTAL**

La **recaudación tributaria del Estado** ha ascendido en 1999 a **15842.5 m.M.**, con un crecimiento del **8.7%** respecto al año anterior, como se aprecia en el Cuadro 1.1. En términos brutos, la recaudación total ha aumentado un 6.5%, mientras que la suma de devoluciones y minoraciones es inferior en un 0.7% a la de 1998; en particular, las devoluciones gestionadas por la Agencia Tributaria descendieron un 1.9% en 1999.

CUADRO 1.1.- EVOLUCION DE LA RECAUDACIÓN TOTAL POR INGRESOS TRIBUTARIOS

	1995	1996	1997	1998	1999
1) DATOS RECAUDATORIOS (m.M.)					
<i>Recaudación líquida</i>					
Impuesto sobre la Renta Personas Físicas	5 227.5	5 270.1	5 551.8	4 999.8	5 109.3
	6.7%	0.8%	5.3%	-9.9%	2.2%
Impuesto sobre Sociedades	1 265.3	1 378.9	2 102.2	2 325.5	2 435.2
	16.2%	9.0%	52.5%	10.6%	4.7%
Impuesto sobre la Renta de No Residentes					120.3
Resto del Capítulo I	28.5	28.2	138.8	40.2	47.3
	-0.8%	-1.1%	392.3%	-71.0%	17.5%
<i>TOTAL CAPITULO I</i>	<i>6 521.4</i>	<i>6 677.2</i>	<i>7 792.7</i>	<i>7 365.5</i>	<i>7 712.0</i>
	8.4%	2.4%	16.7%	-5.5%	4.7%
Impuesto sobre el Valor Añadido	3 383.7	3 624.6	4 018.0	4 366.3	5 113.8
	5.9%	7.1%	10.9%	8.7%	17.1%
Impuestos Especiales	1 911.6	2 053.9	2 070.9	2 391.2	2 566.5
	6.3%	7.4%	0.8%	15.5%	7.3%
Resto del Capítulo II	177.3	140.7	199.0	255.1	270.0
	12.9%	-20.6%	41.4%	28.2%	5.9%
<i>TOTAL CAPITULO II</i>	<i>5 472.6</i>	<i>5 819.2</i>	<i>6 287.9</i>	<i>7 012.6</i>	<i>7 950.3</i>
	6.2%	6.3%	8.1%	11.5%	13.4%
<i>TOTAL CAPITULO III*</i>	<i>170.6</i>	<i>168.1</i>	<i>163.2</i>	<i>190.5</i>	<i>180.2</i>
	7.7%	-1.5%	-2.9%	16.7%	-5.4%
TOTAL INGRESOS TRIBUTARIOS	12 164.6	12 664.5	14 243.8	14 568.5	15 842.5
	7.4%	4.1%	12.5%	2.3%	8.7%
Devoluciones totales	2 415.2	2 667.0	3 123.0	3 769.3	3 619.5
	14.2%	10.4%	17.1%	20.7%	-4.0%
· Gestionadas por la Agencia Tributaria	2 099.0	2 280.6	2 594.2	3 200.2	3 140.5
	16.7%	8.6%	13.7%	23.4%	-1.9%
· D. G. Tesoro	211.4	276.0	302.8	338.4	253.9
	-2.1%	30.6%	9.7%	11.7%	-25.0%
· Ajustes con País Vasco y Navarra	104.8	110.3	226.0	230.7	225.1
	4.5%	5.3%	104.8%	2.0%	-2.4%
Minoraciones	18.9	19.5	20.1	692.4	811.6
	4.6%	3.5%	2.7%		17.2%
<i>Recaudación bruta</i>					
TOTAL INGRESOS TRIBUTARIOS	14 598.6	15 351.0	17 386.9	19 030.2	20 273.6
	8.5%	5.2%	13.3%	9.5%	6.5%
<i>Ejercicios cerrados</i>	<i>335.2</i>	<i>241.7</i>	<i>369.0</i>	<i>267.1</i>	<i>381.3</i>
	2.7%	-27.9%	52.6%	-27.6%	42.8%
<i>Ejercicio corriente</i>	<i>14 263.4</i>	<i>15 109.2</i>	<i>17 017.9</i>	<i>18 763.1</i>	<i>19 892.2</i>
	8.6%	5.9%	12.6%	10.3%	6.0%
· Contraído simultáneo	13 356.9	14 234.7	15 989.1	17 697.7	18 775.5
	8.2%	6.6%	12.3%	10.7%	6.1%
· Contraído previo	906.5	874.6	1 028.8	1 065.4	1 116.7
	15.8%	-3.5%	17.6%	3.6%	4.8%

2) MAGNITUDES ECONOMICAS ASOCIADAS (tasas de variación)

Crecimiento nominal del PIB	7.7%	6.0%	6.4%	6.8%	7.1%
------------------------------------	-------------	-------------	-------------	-------------	-------------

FUENTES: EEFF-Recaudación Líquida, BDN, BUDA, Cuenta de los Tributos Estatales y Notas de Coyuntura UEI (SAI).

* El Capítulo III incluye únicamente los ingresos gestionados por la AEAT, excepto el concepto Otras Tasas que está incluido en todos los ejercicios con independencia del órgano gestor.

Las **devoluciones** alcanzaron en 1999 la cifra de **3619.5 m.M.**, con una tasa de variación del **-4.0%**. De ellas, el 87% correspondieron a devoluciones gestionadas por la Agencia (3140.5 m.M.), el 7% fueron realizadas por la D.G. de Tesoro y Política Financiera, y el 6% restante tiene su origen en los ajustes de IVA e Impuestos Especiales con el País Vasco y Navarra. Por su parte, las **minoraciones** (Participación de las CC.AA. en el IRPF y Asignación Tributaria a la Iglesia Católica) ascendieron a **811.6 m.M.**, con un incremento del 17.2% respecto a 1998.



La evolución de la recaudación tributaria bruta viene afectada, además de por la introducción de cambios normativos, por la existencia de un conjunto de ingresos o minoraciones atípicos asociados a las retenciones de trabajo de las AA.PP., privatizaciones, creación o desaparición de figuras tributarias y cesiones de impuestos a las CC.AA., principalmente. La valoración de su incidencia sobre la recaudación bruta se detalla en el Cuadro 1.2.

CUADRO 1.2.- AJUSTES REALIZADOS SOBRE LA RECAUDACION BRUTA PARA OBTENER LA TASA DE VARIACION HOMOGENEA

	Comparación 95/94		Comparación 96/95		Comparación 97/96		Comparación 98/97		Comparación 99/98	
	1994	1995	1995	1996	1996	1997	1997	1998	1998	1999
Impuesto sobre la Renta Personas Físicas	56.5	-19.4	-19.4	216.8	216.8	-94.3	-94.3	21.1	128.9	-81.6
· Ajuste por retenciones trabajo AA.PP.	56.5	-19.4	-19.4	216.8	216.8	-94.3	-94.3	86.9	86.9	-181.0
· Ajustes cambios declaracion GE + stock-options										5.7
· Ajuste por traslado retenciones capital al IRNR										183.9
· Ajuste por retenciones de arrendamientos							-65.9		42.0	
· Ajuste por retenciones de Fondos de Inversión										-90.2
Impuesto sobre Sociedades	-113.9	-119.9	-119.9	-92.1	-92.1	-708.7	-308.7	-471.0	-424.8	-108.8
· Ingresos por privatizaciones y CCS	-43.0	-35.7	-35.7	-14.2	-14.2	-227.2	-227.2	-336.4	-336.4	-69.9
· Ajuste por traslado retenciones capital al IRNR										19.4
· Ajuste por retenciones de arrendamientos								-28.2	18.0	
· Ajuste por retenciones de Fondos de Inversión										-38.4
· Elevación pago a cuenta ejercicio 1997						-400.0				
· Cuotas de No Residentes	-71.0	-84.1	-84.1	-77.8	-77.8	-81.5	-81.5	-106.4	-106.4	-19.8
Impuesto sobre la Renta No Residentes	74.8	88.4	88.4	86.2	86.2	92.7	92.7	118.6	118.6	-180.1
· Ajuste por traslado retenciones capital al IRNR										-203.2
· Ingresos brutos No Residentes en otras figuras*	74.8	88.4	88.4	86.2	86.2	92.7	92.7	118.6	118.6	23.1
Resto Capítulo I	0.0	0.0	0.0	-1.2	-1.2	-106.0	-106.0	-1.4	-1.4	-1.5
· Recaudación Gravamen R.D.L. 7/96						-104.8	-104.8			
· Ingresos brutos de No Residentes	0.0	0.0	0.0	-1.2	-1.2	-1.3	-1.3	-1.4	-1.4	-1.5
TOTAL CAPITULO I	17.4	-50.8	-50.8	209.8	209.8	-816.3	-416.3	-332.7	-178.6	-371.9
Impuesto sobre el Valor Añadido										15.5
· Ajuste por cambios en el modelo declaracion GE										15.5
Impuestos Especiales	-98.6	-117.3	-117.3	-120.9	-120.9	-70.8	-70.8	-117.7	-4.8	-8.0
· Cuotas recaudadas y ajustes a favor de País Vasco y Navarra en Alcohol, Cervezas e Hidrocarburos	-98.6	-117.3	-117.3	-120.9	-120.9	-81.3	-81.3	-22.7	-22.7	-10.1
· Cambio calendario presentación Alcohol y Cerveza						10.5	10.5	-10.5		
· Impuesto sobre la Electricidad								-84.5	17.9	
· Cambio modelo declaración I.E. Electricidad										2.1
Resto Capítulo II	-42.6	-38.5	-38.5	-28.5	-28.5	-78.0	-9.2	-0.5	-0.5	-0.4
· Impuesto sobre Primas de Seguros						-63.1	5.7			
· Impuesto sobre Actos Jurídicos Documentados	-42.6	-38.5	-38.5	-28.5	-28.5	-14.9	-14.9	-0.5	-0.5	-0.4
TOTAL CAPITULO II	-141.2	-155.8	-155.8	-149.5	-149.5	-148.8	-79.9	-118.2	-5.3	7.1
TOTAL INGRESOS TRIBUTARIOS	-123.9	-206.6	-206.6	60.3	60.3	-965.1	-496.3	-450.9	-184.0	-364.9

* No coincide (con el signo contrario) con la suma de los ajustes contemplados en el IS y el Resto Capítulo I por la existencia de cifras poco significativas en retenciones de capital y pagos fraccionados IS.

Ajustando la recaudación por todos los factores enumerados en el Cuadro 1.2, la **recaudación bruta total en términos homogéneos** creció en 1999 un **5.6%**, 4.4 puntos por debajo del ritmo de crecimiento registrado en 1998 (Cuadro 1.3). Esta desaceleración en la evolución de los ingresos tributarios brutos homogéneos se debe principalmente al impacto de la rebaja fiscal introducida en las retenciones del IRPF del ejercicio 1999 (que explica que la tasa homogénea del impuesto descienda un 3.1%), y la fuerte desaceleración experimentada por los Impuestos Especiales como consecuencia de la evolución del I.E. sobre Labores del Tabaco (esta figura aumentó en 1998 un 25.0% en tasa homogénea por el doble efecto de la reducción del mercado de contrabando y las subidas en el precio medio de la cajetilla).

CUADRO 1.3.- TASAS DE VARIACION HOMOGENEAS DE LOS INGRESOS TRIBUTARIOS BRUTOS

	1995	1996	1997	1998	1999
Impuesto sobre la Renta Personas Físicas	5.6%	6.2%	2.1%	6.2%	-3.1%
Impuesto sobre Sociedades	13.5%	12.8%	10.2%	9.6%	12.0%
Impuesto sobre la Renta de No Residentes	18.1%	-2.5%	7.5%	28.0%	2.8%
Resto del Capítulo I	-0.1%	-5.4%	22.0%	19.9%	16.5%
<i>TOTAL CAPITULO I</i>	7.1%	7.3%	3.8%	7.3%	0.9%
Impuesto sobre el Valor Añadido	10.0%	7.3%	10.9%	13.0%	13.6%
Impuestos Especiales	5.7%	8.2%	8.1%	12.0%	6.4%
Resto del Capítulo II	20.3%	-17.3%	11.6%	28.5%	5.5%
<i>TOTAL CAPITULO II</i>	9.0%	7.0%	10.1%	13.1%	11.3%
<i>TOTAL CAPITULO III</i>	7.9%	-0.8%	0.7%	16.4%	-3.1%
TOTAL INGRESOS TRIBUTARIOS	7.9%	7.1%	6.6%	10.0%	5.6%

Eliminando la recaudación del **IRPF** en la comparación, la suma de los demás conceptos homogéneos aumentó un **11.1%** respecto al año anterior, siendo los comportamientos más dinámicos los del Impuesto sobre el Patrimonio incluido en el Resto del Capítulo I (16.5%), el IVA (13.6%) y el Impuesto sobre Sociedades (12.0%). En el Gráfico 1.1 se recogen las evoluciones en el último quinquenio de la recaudación tributaria líquida, la recaudación bruta homogénea y el crecimiento nominal del PIB; en él se comprueba la fuerte erraticidad temporal que presenta la recaudación líquida (afectada tanto por los hechos atípicos señalados como por las variaciones en el volumen de devoluciones realizadas cada año).

Gráfico 1.1.- Crecimientos (%) de la recaudación por el TOTAL INGRESOS TRIBUTARIOS

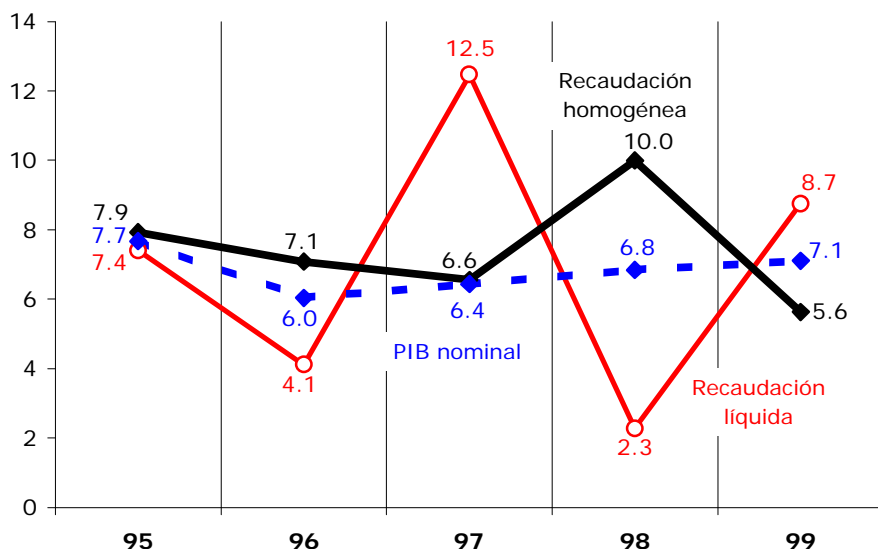



Desglosando la recaudación tributaria bruta **en función del ejercicio presupuestario** del que procede, en 1999 un 98.1% procede del ejercicio corriente (92.6% por contraído simultáneo de autoliquidaciones, y 5.5% por contraído previo), y sólo un 1.9% procede de ejercicios cerrados.

El carácter expansivo de la actividad económica en el periodo 1995-99 puede apreciarse con claridad comparando la evolución del **crecimiento nominal del PIB** que figura en el Cuadro 1.1 con las tasas de variación de la recaudación total homogénea (sin el IRPF, para evitar el impacto de la reforma del impuesto). Esta macromagnitud caracteriza a **1999** como un **año de aceleración en el ritmo de crecimiento de la actividad económica** medida como mayor valor añadido generado (aumenta un **7.1%** en 1999 frente al 6.8% registrado en el año anterior), ratificando así la afirmación de que la ralentización de los ingresos tributarios homogéneos se debe al impacto de la reforma del IRPF.

En el año 1999 se ha prolongado la favorable evolución de la economía española de los últimos años. El crecimiento económico ha seguido mostrando tasas elevadas (el Producto Interior Bruto ha crecido un 4.0%), los precios han gozado de una notable estabilidad (IPC 2.3%), y el déficit público ha continuado su proceso de reducción situándose en el 1.1% del PIB.

Este diagnóstico sobre la evolución de la economía se puede completar con otros indicadores económicos que proporcionan las distintas declaraciones que los administrados deben formular en función de sus obligaciones respecto a la Administración (en especial la Tributaria y de la Seguridad Social). Las ventas interiores declaradas en el IVA tienen un fuerte crecimiento (14.8%), así como el fuerte consumo de hidrocarburos (7.9%), electricidad (6.7%) y el aumento de las matriculaciones de turismos (18.5%). Los beneficios de las empresas presentan crecimientos cercanos al 25.0% impulsados por un aumento de la productividad superior al de los salarios reales. Continúan las altas tasas de creación del empleo (el número de afiliados asalariados a la Seguridad Social crece un 6.3%).

Sobre esta favorable coyuntura económica ha incidido reforzando sus efectos la reforma del IRPF introducida en 1999, que ha influido positivamente sobre la renta disponible y el consumo de las familias (y los mercados de trabajo y capitales), ha impulsado el crecimiento potencial de la economía y ha permitido compatibilizar la reducción del déficit público con la rebaja de impuestos.

La reforma del IRPF (cuyos efectos se aprecian en las retenciones de 1999, y que se extienden también al año 2000 vía cuota diferencial) ha supuesto una **rebaja impositiva de 806.8 m.M.**, rebaja que ha supuesto una inyección sobre la renta disponible de las familias, beneficiando especialmente a pensionistas y a trabajadores con rentas inferiores a tres millones de pesetas. Dicho coste se deduce de comparar la recaudación real obtenida en 1999 con la que se hubiera obtenido de aplicar a las rentas de este año la normativa de 1998, deflactando la tarifa en la inflación prevista. Con ello se ha conseguido **reducir en más de siete puntos la participación de las rentas del trabajo en la cuota líquida** del impuesto (de los cuales cuatro puntos corresponden a las rentas más bajas), haciendo al impuesto más equitativo. Al mismo tiempo, la reforma de la imposición directa sobre las personas físicas ha tenido éxito en la consecución de los siguientes objetivos:

- a) **ha facilitado el cumplimiento de las obligaciones fiscales**, al reducirse el número de declarantes y el volumen de devoluciones (por el ajuste de las retenciones a la cuota líquida) respecto a la normativa anterior.

- b) **ha dado lugar a una distribución más equitativa de la carga tributaria**, con una disminución de la cuota líquida del impuesto mayor para las rentas del trabajo más bajas, como se puede apreciar en el Cuadro 1.4.
- c) **ha elevado el ritmo de crecimiento del PIB** (el **efecto inducido** de la rebaja impositiva sobre el ciclo económico ha permitido recuperar **263.4 m.M.** por los mayores ingresos obtenidos del IVA, las cotizaciones sociales y otras figuras impositivas, de forma que **el coste fiscal de la reforma del IRPF se reduce a 543.4 m.M.**).
- d) ha incidido sobre el mercado de trabajo colaborando en la **creación de empleo por la reducción de la brecha fiscal** (diferencia entre el gasto de personal del empresario y el salario neto percibido finalmente por el trabajador), favoreciendo la contratación a las empresas intensivas en mano de obra.
- e) **ha impulsado el ahorro** de las familias (que ha aumentado en dos décimas del PIB en 1999, principalmente el ahorro a largo plazo: depósitos, Planes de Pensiones y seguros de vida).

CUADRO 1.4.- REDUCCION CUOTA LIQUIDA IRPF 1999
EN LAS RENTAS DEL TRABAJO

Renta gravada	% Contribuyentes	% Reducción
Hasta 2.000.000	50,8%	45,9%
De 2.000.001 a 3.000.000	22,4%	20,0%
De 3.000.001 a 5.000.000	18,8%	10,4%
Resto	8,0%	9,4%
Total	100,0%	14,4%

Un hecho significativo de la recaudación en 1999 es que **por primera vez el importe de los impuestos indirectos (Capítulo II, 7950.3 m.M.) supera al de los directos (Capítulo I, 7712.0 m.M.)**. Sin embargo, esta circunstancia ha de atribuirse a la distinta incidencia temporal de los hechos anómalos (grado de celeridad en la realización de devoluciones, privatizaciones, etc) resumidos en el Cuadro 1.2.

Dicho de otra forma, **la anterior afirmación no se cumple si se analiza la recaudación bruta en términos homogéneos**: los impuestos directos homogéneos continúan superando en 427.7 m.M. a los indirectos en 1999, si bien es cierto que la brecha entre ambos se ha reducido significativamente (1318.1 m.M. en 1998, 1598.5 m.M. en 1997).

Las homogeneizaciones consideradas permiten obtener una lectura más correcta de la evolución temporal de la recaudación bruta, pero no proporcionan una señal de la trayectoria que presenta la **recaudación homogénea en términos líquidos**. Para ello es preciso realizar **dos ajustes adicionales**: trasladar las cuotas diferenciales brutas del IRPF y Sociedades a sus respectivos ejercicios de devengo, e imputar en cada año sólo las devoluciones de IRPF, Sociedades e IVA atribuibles a ese ejercicio, con independencia del momento concreto en que se realicen. De esta forma se consiguen aproximar a través de cifras recaudatorias las cuotas líquidas de los tres impuestos devengadas en cada año; no obstante, como las cuotas brutas de IRPF y Sociedades se ingresan un año después y las devoluciones se realizan a lo largo de un periodo en torno a un año a partir del momento en que se solicitan (mayo - junio del año t+1 en el IRPF, junio - julio del año t+1 en Sociedades, enero del año t+1 en el IVA anual), el problema que surge es que sólo se dispone de información de recaudación homogénea líquida hasta el año inmediatamente anterior al de referencia del Informe Anual de Recaudación (en este caso, 1998).

CUADRO 1.5.- TASAS DE VARIACION DE LOS INGRESOS TRIBUTARIOS LIQUIDOS DE EJERCICIO

	1995	1996	1997	1998
Impuesto sobre la Renta Personas Físicas	4.4%	2.3%	4.2%	6.5%
Impuesto sobre Sociedades	7.2%	19.1%	19.9%	17.4%
Impuesto sobre el Valor Añadido	6.9%	7.8%	9.2%	12.6%
Impuestos Especiales	5.7%	8.2%	8.1%	12.0%
Resto de ingresos	13.1%	-6.9%	6.8%	23.7%
TOTAL INGRESOS LIQUIDOS DE EJERCICIO	6.0%	6.4%	8.4%	11.4%

En el Cuadro 1.5 figuran las tasas de recaudación líquida homogénea para el periodo 1995-98, donde se aprecian notables diferencias entre las tasas homogéneas brutas (Cuadro 1.3) y líquidas de las tres figuras comentadas. El análisis de la recaudación incorporando las devoluciones del ejercicio es más correcto, ya que permite valorar también la evolución que han mantenido las devoluciones en el tiempo, aproximando con mayor fidelidad la carga tributaria efectivamente soportada por los contribuyentes. Al mismo tiempo, sus tasas de variación (en ausencia de modificaciones normativas) son un reflejo más ajustado de la evolución de la coyuntura económica gravada por los impuestos.

De esta forma, **la recaudación líquida homogénea ha mantenido hasta 1998 un perfil continuamente creciente**, con una aceleración del ritmo de crecimiento en dicho año de tres puntos (**11.4%**). Excepto el Impuesto sobre Sociedades, todas las figuras intensifican sus tasas de aumento en 1998, en particular el resto de ingresos y los Impuestos Especiales (impulsados por el de Tabacos).

Por otra parte, en el Cuadro 1.6 aparece la **participación en el PIB de la recaudación**¹ tributaria líquida en el periodo 1995-99 (con detalle para las principales figuras tributarias), junto con la serie de **elasticidades recaudatorias** (calculadas como cociente de los crecimientos de la recaudación en términos homogéneos y el crecimiento nominal del PIB). En él se comprueba que la participación en PIB nominal de la recaudación líquida muestra bruscas oscilaciones (en particular, en 1997) asociadas a los diferentes ritmos de realización de las devoluciones y a la existencia de ingresos atípicos. En líneas generales, se puede afirmar que la importancia recaudatoria relativa del **IRPF** ha ido reduciéndose a lo largo de este periodo (**5.4%** del PIB, con un descenso de 0.3 puntos en el último año y de 1.8 puntos en el quinquenio), quedando compensada por el aumento de participación del **IVA** (**5.4%** del PIB, con un aumento de 0.4 puntos en el último año y de 0.8 puntos en el quinquenio) y del **Impuesto sobre Sociedades** (**2.6%** del PIB, estable respecto al año anterior y un aumento de 0.9 puntos en el quinquenio).

¹ Se evita deliberadamente el término "presión fiscal" porque, en puridad, esta terminología ha de reservarse al ratio sobre el PIB de los derechos reconocidos ajustados a Contabilidad Nacional del total de ingresos no financieros del Estado (aquí se calcula para la recaudación, y sólo de naturaleza tributaria), entre los cuales deberían incluirse también los procedentes de las cotizaciones sociales.

Quizás sea esta una buena ocasión para volver a insistir en las deficiencias que caracterizan a la "presión fiscal" así definida como indicador para valorar la existencia de subidas impositivas. Superando incluso el efecto de las distintas metodologías de cálculo (y los errores de estimación cometidos) que se asocian a ambas magnitudes (registro exhaustivo y fehaciente plasmado en la Contabilidad Pública, frente a estimaciones macro basadas en encuestas parciales y otros indicadores dispersos), destaca el hecho de que la base imponible de los impuestos (con sus supuestos de exenciones, obligaciones de declarar, hechos imponibles no contemplados o imperfectamente recogidos en la Contabilidad Nacional — plusvalías patrimoniales y financieras —, deducciones y bonificaciones,...) en gran medida no es asimilable a la suma de valores añadidos que componen el PIB. En este sentido, pueden convivir crecimientos de la recaudación superiores a los estimados para el PIB (con el consiguiente incremento de la presión fiscal) dentro de un escenario de completa estabilidad normativa (es decir, sin subidas de tipos impositivos, que es lo que conceptualmente se debería identificar con la intención por parte del Estado de detraer más renta de los contribuyentes).

**CUADRO 1.6.- PARTICIPACION DE LA RECAUDACION EN EL PIB.
ELASTICIDADES RECAUDATORIAS**

	1995	1996	1997	1998	1999
PIB precios corrientes SEC 95 (m.M.)	72 841.8	77 244.9	82 217.9	87 844.7	94 088.4
	7.7%	6.0%	6.4%	6.8%	7.1%
<i>% Recaudación / PIB</i>					
Impuesto sobre la Renta Personas Físicas	7.2	6.8	6.8	5.7	5.4
Impuesto sobre Sociedades	1.7	1.8	2.6	2.6	2.6
Impuesto sobre la Renta de No Residentes					0.1
Resto del Capítulo I	0.1	0.0	0.1	0.1	0.1
<i>TOTAL CAPITULO I</i>	<i>9.0</i>	<i>8.6</i>	<i>9.5</i>	<i>8.4</i>	<i>8.2</i>
Impuesto sobre el Valor Añadido	4.6	4.7	4.9	5.0	5.4
Impuestos Especiales	2.6	2.7	2.5	2.7	2.7
Resto del Capítulo II	0.3	0.1	0.2	0.3	0.3
<i>TOTAL CAPITULO II</i>	<i>7.5</i>	<i>7.5</i>	<i>7.6</i>	<i>8.0</i>	<i>8.4</i>
<i>TOTAL CAPITULO III</i>	<i>0.2</i>	<i>0.3</i>	<i>0.2</i>	<i>0.2</i>	<i>0.2</i>
TOTAL INGRESOS TRIBUTARIOS	16.7	16.4	17.3	16.6	16.8
<i>Elasticidad recaudación líquida homogénea/ PIB</i>					
Impuesto sobre la Renta Personas Físicas	0.57	0.39	0.65	0.96	-0.22
Impuesto sobre Sociedades	0.94	3.16	3.09	2.55	2.81
Impuesto sobre la Renta de No Residentes	2.36	-0.42	1.17	4.09	0.39
Resto del Capítulo I	-0.02	-0.89	3.42	2.90	2.32
<i>TOTAL CAPITULO I</i>	<i>0.67</i>	<i>0.98</i>	<i>1.27</i>	<i>1.44</i>	<i>0.69</i>
Impuesto sobre el Valor Añadido	0.91	1.29	1.43	1.84	1.95
Impuestos Especiales	0.74	1.36	1.25	1.75	0.91
Resto del Capítulo II	2.64	-2.86	1.81	4.17	0.77
<i>TOTAL CAPITULO II</i>	<i>0.89</i>	<i>1.20</i>	<i>1.38</i>	<i>1.88</i>	<i>1.56</i>
<i>TOTAL CAPITULO III</i>	<i>1.03</i>	<i>-0.13</i>	<i>0.11</i>	<i>2.40</i>	<i>-0.43</i>
TOTAL INGRESOS TRIBUTARIOS	0.78	1.07	1.31	1.66	1.09

Por otra parte, la reforma del IRPF ha conseguido reducir casi a la unidad la **elasticidad respecto al PIB de la recaudación tributaria homogénea** en 1999, frente a los valores de 1.3 y 1.7 registrados en los dos años anteriores (excluyendo el IRPF, la elasticidad del resto de conceptos tributarios se eleva en 1999 al 1.79). Por impuestos, destacan los altos valores estimados para la elasticidad del I. Sociedades (2.8), el Impuesto sobre el Patrimonio incluido en el resto del Capítulo I (2.3) y el IVA (2.0).

Gráfico 1.2.-Participación recaudación tributaria en el PIB

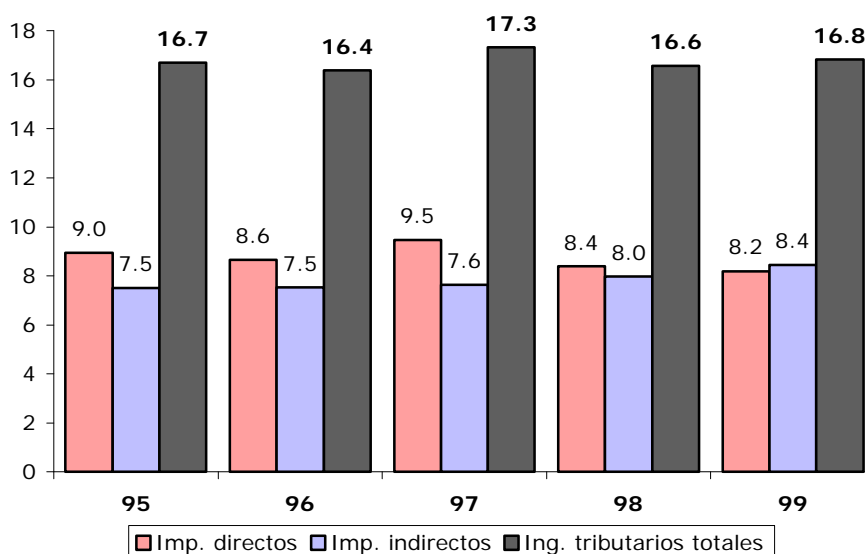

Un rasgo a destacar de estas elasticidades es su elevada variabilidad de un año a otro, ligada a cambios bruscos en las bases imponibles (por modificaciones normativas o por causas económicas — tipos de interés, precios regulados) y/o en los tipos impositivos efectivos. El Gráfico 1.2 presenta la evolución de la

participación en el PIB de la recaudación tributaria entre 1995 y 1999, distinguiendo entre impuestos directos e indirectos.

Finalmente, en el Cuadro 1.7 y el Gráfico 1.3 aparece la **desviación presupuestaria** registrada por la **recaudación tributaria total en 1999**, desglosada por figuras impositivas y comparada con las desviaciones presupuestarias de años anteriores.

En 1999 la desviación presupuestaria (positiva) en que incurrió la recaudación tributaria total fue de **789.7 m.M.** con un **grado de ejecución presupuestaria del 105.2%**, concentrándose las mayores diferencias en el **I. Sociedades** (+353.5 m.M.), el **IVA** (+306.9 m.M.), el **Resto del Capítulo I** (+128.5 m.M., ya que el Presupuesto no incluía el nuevo concepto tributario del IRNR) y los **Impuestos Especiales** (+103.2 m.M.). En el caso del IRPF, el hecho de que el importe recaudado estuviese por debajo del previsto en 91.7 m.M. se explica, entre otras causas, por el cambio en el criterio de distribución entre figuras tributarias de las retenciones de capital derivado de la creación del IRNR.

Este es el tercer año consecutivo en el que se registra una desviación presupuestaria positiva de los ingresos tributarios, y además en 1999 el grado de ejecución supera en unos tres puntos porcentuales a los alcanzados en los dos años anteriores.

Gráfico 1.3.- Desviaciones presupuestarias (m.M.) en el TOTAL INGRESOS TRIBUTARIOS

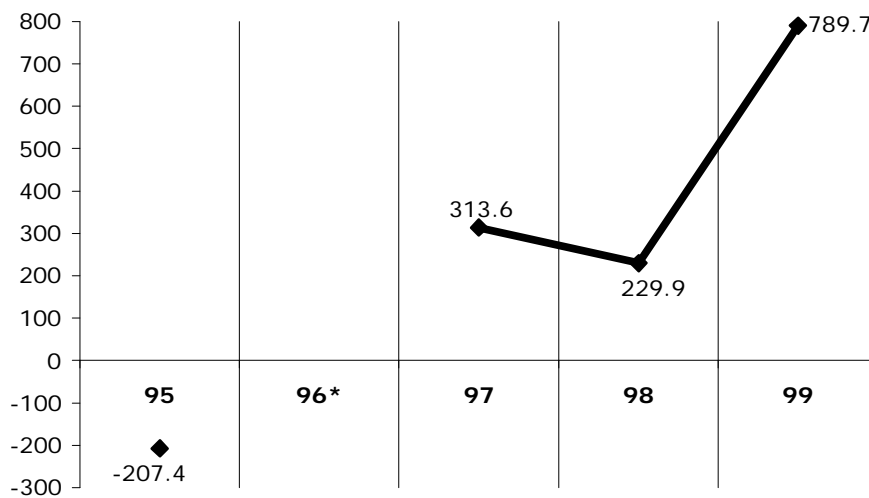

* Sin Presupuesto aprobado.

**CUADRO 1.7.- ANÁLISIS DE LAS DESVIACIONES PRESUPUESTARIAS
EN LOS INGRESOS TRIBUTARIOS (m.M.)**

	1995	1996*	1997	1998	1999
Impuesto sobre la Renta Personas Físicas					
Presupuesto	5 399.0		5 915.7	5 315.7	5 201.0
Recaudación	5 227.5	5 270.1	5 551.8	4 999.8	5 109.3
Desviación sobre el Presupuesto	-171.5		-363.9	-315.9	-91.7
Porcentaje de ejecución presupuestaria (%)	96.8		93.8	94.1	98.2
Impuesto sobre Sociedades					
Presupuesto	1 169.7		1 475.4	1 874.0	2 081.7
Recaudación	1 265.3	1 378.9	2 102.2	2 325.5	2 435.2
Desviación sobre el Presupuesto	95.6		626.8	451.5	353.5
Porcentaje de ejecución presupuestaria (%)	108.2		142.5	124.1	117.0
Resto del Capítulo I					
Presupuesto	30.5		29.2	34.0	39.1
Recaudación	28.5	28.2	138.8	40.2	167.6
Desviación sobre el Presupuesto	-2.0		109.6	6.2	128.5
Porcentaje de ejecución presupuestaria (%)	93.5		475.3	118.3	428.5
Impuesto sobre el Valor Añadido					
Presupuesto	3 533.8		3 878.4	4 375.1	4 806.9
Recaudación	3 383.7	3 624.6	4 018.0	4 366.3	5 113.8
Desviación sobre el Presupuesto	-150.1		139.6	-8.8	306.9
Porcentaje de ejecución presupuestaria (%)	95.8		103.6	99.8	106.4
Impuestos Especiales					
Presupuesto	1 872.6		2 163.8	2 307.4	2 463.3
Recaudación	1 911.6	2 053.9	2 070.9	2 391.2	2 566.5
Desviación sobre el Presupuesto	39.0		-92.9	83.8	103.2
Porcentaje de ejecución presupuestaria (%)	102.1		95.7	103.6	104.2
Resto del Capítulo II					
Presupuesto	157.3		222.4	218.2	253.5
Recaudación	177.3	140.7	199.0	255.1	270.0
Desviación sobre el Presupuesto	20.0		-23.4	36.9	16.5
Porcentaje de ejecución presupuestaria (%)	112.7		89.5	116.9	106.5
Capítulo III**					
Presupuesto	209.1		245.3	214.2	207.3
Recaudación	170.6	168.1	163.2	190.5	180.2
Desviación sobre el Presupuesto	-38.5		-82.1	-23.7	-27.1
Porcentaje de ejecución presupuestaria (%)	81.6		66.5	88.9	86.9
TOTAL INGRESOS TRIBUTARIOS					
Presupuesto	12 372.0		13 930.2	14 338.6	15 052.8
Recaudación	12 164.6	12 664.5	14 243.8	14 568.5	15 842.5
Desviación sobre el Presupuesto	-207.4		313.6	229.9	789.7
Porcentaje de ejecución presupuestaria (%)	98.3		102.3	101.6	105.2

* Sin Presupuesto aprobado.

** El Capítulo III incluye únicamente los ingresos gestionados por la AEAT, excepto el concepto Otras Tasas que está incluido en todos los ejercicios con independencia del órgano gestor.

2. IMPUESTO SOBRE LA RENTA DE LAS PERSONAS FÍSICAS

La recaudación por este impuesto ha ascendido en 1999 a **5109.3 m.M.**, lo que supone un incremento del **2.2%** respecto a 1998 (Cuadro 2.1). Este reducido ritmo de crecimiento del IRPF en 1999 tiene su origen principalmente en el impacto sobre la recaudación de la reforma del IRPF que se manifiesta este año en las rebajas de los tipos de retención sobre el trabajo, sobre el capital mobiliario y de los porcentajes de pago fraccionado para los empresarios en régimen de módulos. Junto a estos impactos negativos destaca el mayor importe de la Participación de las CC.AA. en el IRPF, que se compensan en parte por la subida del tipo de retención sobre arrendamientos y la introducción de la nueva retención sobre las plusvalías reembolsadas en los Fondos de Inversión.

CUADRO 2.1.- EVOLUCION DE LA RECAUDACIÓN Y LA MASA DE RENTAS GRAVADAS EN EL IMPUESTO SOBRE LA RENTA

	1995	1996	1997	1998	1999
1) DATOS RECAUDATORIOS (m.M.)					
<i>Recaudación líquida</i>					
Impuesto sobre la Renta Personas Físicas	5 227.5	5 270.1	5 551.8	4 999.8	5 109.3
	6.7%	0.8%	5.3%	-9.9%	2.2%
· Retenciones de trabajo	4 026.2	4 140.2	4 698.3	4 963.4	5 136.0
	9.7%	2.8%	13.5%	5.6%	3.5%
· Retenciones de capital	869.9	851.8	714.8	611.4	494.7
	4.5%	-2.1%	-16.1%	-14.5%	-19.1%
· Retenciones de arrendamientos				65.8	140.9
					114.2%
· Retenciones de Fondos de Inversión					90.2
· Pagos fraccionados	437.1	413.0	410.8	412.4	400.1
	0.6%	-5.5%	-0.5%	0.4%	-3.0%
· Cuota diferencial neta	-86.8	-115.4	-252.0	-360.8	-341.0
	311.3%	32.9%	118.5%	43.2%	-5.5%
· Participación CC.AA. en el I.R.P.F.				-671.9	-790.7
					17.7%
· Asignación a la Iglesia Católica	-18.9	-19.5	-20.1	-20.5	-20.9
	4.6%	3.5%	2.7%	2.1%	1.8%
Devoluciones totales IRPF	1 025.9	1 134.1	1 302.2	1 486.8	1 245.6
	8.2%	10.6%	14.8%	14.2%	-16.2%
· Gestionadas por la Agencia Tributaria	877.7	941.2	1 092.2	1 252.3	1 237.7
	10.1%	7.2%	16.1%	14.7%	-1.2%
· D. G. Tesoro	148.1	192.9	209.9	234.5	7.9
	-1.9%	30.3%	8.8%	11.7%	-96.6%
Minoraciones	18.9	19.5	20.1	692.4	811.6
<i>Recaudación bruta</i>					
Impuesto sobre la Renta Personas Físicas	6 272.3	6 423.7	6 874.0	7 178.9	7 166.4
	6.9%	2.4%	7.0%	4.4%	-0.2%
<i>Ejercicios cerrados</i>	174.1	121.7	254.3	128.2	264.0
	17.9%	-30.1%	109.0%	-49.6%	106.0%
<i>Ejercicio corriente</i>	6 098.2	6 302.0	6 619.6	7 050.7	6 902.4
	6.6%	3.3%	5.0%	6.5%	-2.1%
· Contraído simultáneo	5 423.4	5 713.9	5 938.0	6 309.4	6 132.0
	5.6%	5.4%	3.9%	6.3%	-2.8%
· Contraído previo	674.7	588.2	681.7	741.3	770.5
	16.3%	-12.8%	15.9%	8.8%	3.9%
2) MAGNITUDES ECONOMICAS ASOCIADAS (tasas de variación)					
Masa de rentas gravadas en el IRPF	6.3%	5.9%	4.3%	6.0%	7.4%

FUENTES: EEFF-Recaudación Líquida, BDN, Cuenta de los Tributos Estatales, Estadísticas IRPF (DIT) y Notas de Coyuntura UEI (SAI).

Por su parte, las **devoluciones** del IRPF ascienden a **1245.6 m.M.**, un **16.2% menos** que en 1998, principalmente por el traslado de devoluciones por retenciones de capital sobre intereses de la Deuda Pública al nuevo concepto tributario del IRNR. Las devoluciones de IRPF **gestionadas por la Agencia** disminuyen un **-1.2%**. La tasa de variación del IRPF bruto es del **-0.2%** en 1999. En lo que se refiere al desglose de la recaudación bruta del IRPF **en función del ejercicio presupuestario** del que proceda, en 1999 un 96.3% corresponde a ejercicio corriente (el 85.6% por contraído simultáneo, y el 10.7% a contraído previo), mientras que sólo un 3.7% procede de ejercicios cerrados.



Para obtener una magnitud homogénea de la recaudación de IRPF que corrija la entrada en vigor de nuevos conceptos tributarios, permita una mejor comparación de la recaudación entre periodos y muestre una mayor sintonía con la evolución de las rentas gravadas, se han realizado los ajustes sobre su recaudación bruta que aparecen detallados en el Cuadro 1.2 que se describen a continuación:

- a) los ingresos por retenciones del trabajo de las Administraciones Públicas se sustituyen por sus derechos reconocidos, ante la existencia de desfases entre el reconocimiento de la deuda y su ingreso efectivo por parte de algunos organismos.
- b) en la comparación de un año con el anterior, se ajustan todas las figuras impositivas que no presenten recaudación completa en ambos periodos (retenciones de arrendamientos, de Fondos de Inversión y traslado de parte de los ingresos brutos por retenciones de capital sobre la Deuda Pública al nuevo concepto tributario del IRNR).
- c) se corrige la recaudación de los efectos de ingresos extraordinarios de retenciones por pago de opciones sobre acciones (*stock-options*), y del cambio en el modelo de declaración de algunas GE.

CUADRO 2.2.- TASAS DE VARIACION HOMOGENEAS EN EL IRPF

	1995	1996	1997	1998	1999
Retenciones de trabajo	7.4%	8.8%	5.9%	9.6%	-1.6%
Retenciones de capital	2.5%	2.9%	-11.0%	-6.8%	-19.0%
Retenciones de arrendamientos					30.7%
Retenciones de Fondos de Inversión					
Pagos fraccionados IRPF	0.5%	-5.5%	-0.5%	0.4%	-3.0%
Cuota diferencial bruta IRPF	0.9%	4.8%	0.7%	4.7%	1.0%
TOTAL IRPF	5.6%	6.2%	2.1%	6.2%	-3.1%

Las mejoras que introducen estas homogeneizaciones en la lectura de los crecimientos de la recaudación del IRPF en el periodo 1995-99 son evidentes si se compara con las bruscas variaciones que registra la recaudación de caja en dicho periodo. Además, el resultado de estas homogeneizaciones permite aproximar los crecimientos registrados tanto por la masa de rentas gravadas por el IRPF (formada por la suma de las masas de rentas de trabajo y capital sujetas a retención y el rendimiento neto de empresarios y profesionales declarantes de IRPF) como por la cuota líquida del IRPF de cada ejercicio (que es la magnitud que debe considerarse como de referencia a la hora de valorar cual es la incidencia final de esta figura tributaria).

Gráfico 2.1.- Crecimientos (%) recaudación homogénea y masa de rentas en el IRPF

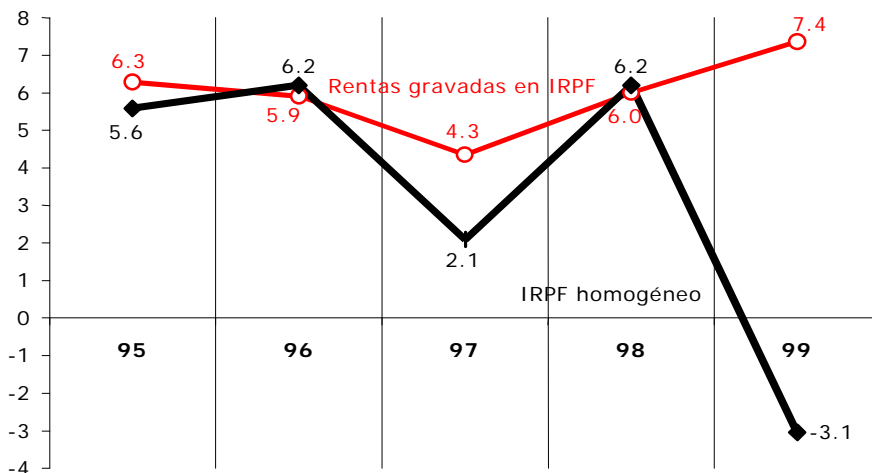



Una vez realizados los citados ajustes sobre la recaudación, el **IRPF en términos homogéneos** desciende un **-3.1%** en 1999, frente al 6.2% de crecimiento homogéneo en 1998 y al incremento del **7.4%** estimado para la **masa de rentas gravadas en el IRPF** en 1999. Este hecho pone de manifiesto que la recaudación del IRPF en 1999 ha venido determinada por dos factores de carácter opuesto: por un lado, las modificaciones normativas introducidas por la Ley 40/1998 de Reforma del Impuesto sobre la Renta de las Personas Físicas, que han supuesto una disminución de la carga fiscal sobre la renta personal y, por otro, la favorable evolución de la coyuntura económica (reflejada en el crecimiento registrado por la masa de rentas gravadas, el mayor de los últimos cinco años), en parte propiciada por el aumento de la renta disponible de las familias derivado de esta rebaja impositiva. En el Gráfico 2.1 figura la evolución anual de la recaudación homogénea del IRPF y la masa estimada de rentas gravadas en el impuesto a lo largo del periodo 1995-99.

Como ya se ha señalado en el apartado anterior, la reforma del IRPF introducida en 1999 (que se extiende también al año 2000 vía cuota diferencial) ha supuesto una **rebaja impositiva de 806.8 m.M.**, rebaja que ha supuesto una inyección sobre la renta disponible de las familias, beneficiando especialmente a pensionistas y a trabajadores con rentas inferiores a tres millones de pesetas. Dicho coste se deduce de comparar la recaudación real obtenida en 1999 con la que se hubiera obtenido de aplicar a las rentas de este año la normativa de 1998, deflactando la tarifa en la inflación prevista. Con ello se ha conseguido **reducir en más de siete puntos la participación de las rentas del trabajo en la cuota líquida** del impuesto (de los cuales cuatro puntos corresponden a las rentas más bajas), haciendo al impuesto más equitativo. Al mismo tiempo, la reforma de la imposición directa sobre las personas físicas ha tenido éxito en la consecución de los siguientes objetivos:

- a) **ha facilitado el cumplimiento de las obligaciones fiscales**, al reducirse el número de declarantes y el volumen de devoluciones (por el ajuste de las retenciones a la cuota líquida) respecto a la normativa anterior.
- b) **ha elevado el ritmo de crecimiento del PIB** (el **efecto inducido** de la rebaja impositiva sobre el ciclo económico ha permitido recuperar **263.4 m.M.** por los mayores ingresos obtenidos del IVA, las cotizaciones sociales y otras figuras impositivas, de forma que **el coste fiscal de la reforma del IRPF se reduce a 543.4 m.M.**).
- c) ha incidido sobre el mercado de trabajo colaborando en la **creación de empleo por la reducción de la brecha fiscal** (diferencia entre el gasto de personal del empresario y el salario neto percibido finalmente por el trabajador), favoreciendo la contratación a las empresas intensivas en mano de obra.
- d) **ha impulsado el ahorro** de las familias (que ha aumentado en dos décimas del PIB en 1999, principalmente el ahorro a largo plazo: depósitos, Planes de Pensiones y seguros de vida).

En definitiva, la reforma del IRPF ha incidido positivamente sobre la renta disponible y el consumo de las familias (y los mercados de trabajo y capitales), ha impulsado el crecimiento potencial de la economía y ha permitido compatibilizar la reducción del déficit público con la rebaja de impuestos.

La **desviación presupuestaria** del IRPF en 1999 ha sido de **-91.7 m.M. (-1.8%)**, muy por debajo de la registrada en ejercicios anteriores (Cuadro 2.3 y Gráfico 2.2). Las diferencias más significativas por subconceptos se concentran en las retenciones del trabajo (que han superado a las previstas), las retenciones del capital (inferiores a las previstas por el traslado de parte de las mismas al nuevo concepto del IRNR) y las devoluciones de cuota diferencial (mayores que las contempladas en la elaboración del Presupuesto).

CUADRO 2.3.- DESVIACIONES PRESUPUESTARIAS EN EL IMPUESTO SOBRE LA RENTA (m.M.)

	1995	1996*	1997	1998	1999
Presupuesto	5 399.0		5 915.7	5 315.7	5 201.0
Recaudación	5 227.5	5 270.1	5 551.8	4 999.8	5 109.3
Desviación sobre el Presupuesto	-171.5		-363.9	-315.9	-91.7
Porcentaje de ejecución presupuestaria (%)	96.8		93.8	94.1	98.2

* El Anteproyecto de Presupuestos Generales del Estado para el año 1996 no fue finalmente aprobado por las Cortes.

Gráfico 2.2.- Desviaciones presupuestarias (m.M.) en el IMPUESTO SOBRE LA RENTA PERSONAS FISICAS

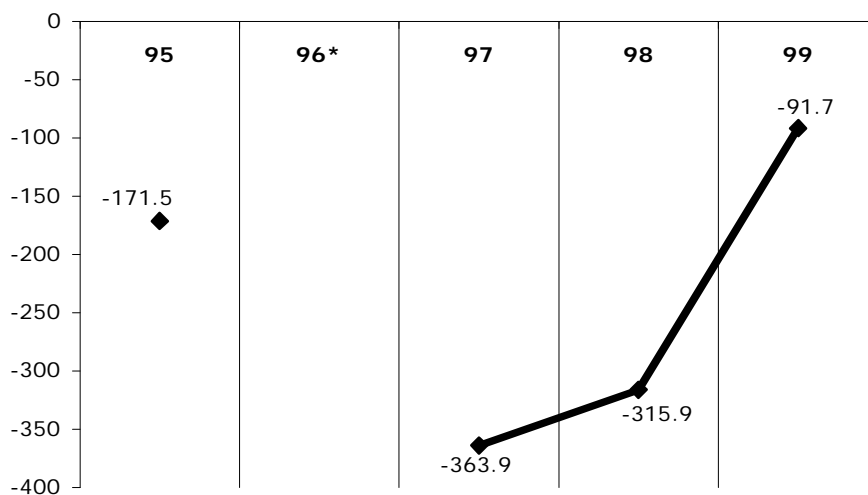

* En 1996 el Anteproyecto de Presupuesto de Ingresos Tributarios no fue finalmente aprobado por las Cortes

3. RETENCIONES DEL TRABAJO

La recaudación de retenciones del trabajo asciende en 1999 a **5136.0 m.M.** de ptas., con una tasa de variación del **3.5%** (5.6% en 1998). No obstante, este crecimiento (en un año en el que la recaudación se ha visto afectada por la entrada en vigor de la reforma del IRPF) se debe fundamentalmente a los mayores ingresos realizados por las Comunidades Autónomas y la Seguridad Social que recogen, además de los derivados de los traspasos de competencias (destacando los de educación no universitaria) materializados en 1999, las liquidaciones de deuda de ejercicios anteriores.

CUADRO 3.1.- EVOLUCION DE LA RECAUDACIÓN Y LA MASA DE RENTAS GRAVADAS EN RETENCIONES DEL TRABAJO

	1995	1996	1997	1998	1999
1) DATOS RECAUDATORIOS (m.M.)					
<i>Recaudación líquida</i>					
Retenciones de trabajo y act. profesionales	4 026.2	4 140.2	4 698.3	4 963.4	5 136.0
	9.7%	2.8%	13.5%	5.6%	3.5%
· Retenciones CC.AA.	355.8	321.2	400.7	334.4	501.9
	14.5%	-9.7%	24.8%	-16.5%	50.1%
· Retenciones Seguridad Social	273.0	151.6	407.4	358.8	414.9
	16.4%	-44.5%	168.7%	-11.9%	15.6%
· Administración Central	359.2	387.5	386.3	393.0	320.8
	8.2%	7.9%	-0.3%	1.8%	-18.4%
· Resto	3 038.3	3 279.8	3 503.9	3 877.2	3 898.5
	8.7%	7.9%	6.8%	10.7%	0.5%
- Modelo 110		1 250.8	1 359.4	1 510.5	1 586.2
			8.7%	11.1%	5.0%
- Modelo 111		1 867.8	1 999.4	2 215.9	2 213.7
			7.0%	10.8%	-0.1%
- Otros ingresos		161.2	145.2	150.8	98.5
			-10.0%	3.9%	-34.7%
Devoluciones	4.6	7.5	18.8	15.1	22.9
<i>Recaudación bruta</i>					
Retenciones de trabajo y act. profesionales	4 030.8	4 147.7	4 717.1	4 978.5	5 158.9
	9.6%	2.9%	13.7%	5.5%	3.6%
<i>Ejercicios cerrados</i>		83.1	223.6	87.7	231.2
			169.0%	-60.8%	163.8%
<i>Ejercicio corriente</i>		4 064.6	4 493.4	4 890.8	4 927.7
			10.6%	8.8%	0.8%
· Contraído simultáneo		3 603.9	3 914.3	4 226.0	4 225.5
			8.6%	8.0%	0.0%
· Contraído previo		460.7	579.2	664.8	702.2
			25.7%	14.8%	5.6%
2) MAGNITUDES ECONOMICAS ASOCIADAS (tasas de variación)					
Masa de salarios	7.0%	6.7%	5.4%	8.3%	10.5%
Masa de pensiones	10.6%	8.3%	5.7%	5.9%	5.6%
Retribuciones a profesionales	10.5%	4.8%	6.0%	7.9%	10.9%
Otras rentas sujetas a retención	-3.5%	4.7%	6.6%	0.5%	-1.0%
Masa de rentas del trabajo sujetas a retención	6.8%	6.8%	5.6%	7.1%	8.5%

FUENTES: EEFF-Recaudación Líquida, BDN-Trabajo Personal, Cuenta de los Tributos Estatales y Notas de Coyuntura UEI (SAI).

En este sentido, las retenciones ingresadas por las CC.AA. en 1999 superan en 167.5 m.M. (50.1%) a las del año anterior, y las de la Seguridad Social en 56.1 m.M. (15.6%), mientras que la recaudación procedente de la Administración Central se reduce en 72.2 m.M. (-18,4%) por el efecto conjunto ya comentado de la rebaja de retenciones y los traspasos. El ajuste de las retenciones de trabajo de las Administraciones Públicas (Comunidades Autónomas, Seguridad Social y Administración Central) es fundamental para poder realizar una lectura coherente de la recaudación, ya que su evolución temporal muestra fuertes variaciones como consecuencia del proceso de traspasos de competencias y de los desfases entre el reconocimiento de la deuda y su ingreso efectivo por parte de algunos organismos, por lo que resulta más apropiado para el análisis sustituir la recaudación por retenciones de estas Administraciones Públicas por sus derechos reconocidos (no afectados por los desfases y la errática que caracterizan a sus ingresos).

De esta forma, la **tasa de variación homogénea** de las retenciones de trabajo (sumando devoluciones, sustituyendo ingresos por derechos reconocidos para CC.AA. y Seguridad Social, y corrigiendo además los efectos de ingresos extraordinarios de retenciones por pago de opciones sobre acciones y del cambio en el modelo de declaración de algunas GE) pasa a ser de **-1.6%** en 1999 (9.6% en 1998), tasa negativa que se explica por el nuevo sistema de cálculo que establece la Ley 40/1998 que reforma el IRPF (con desarrollo reglamentario en los Reales Decretos 2717/1998 y 214/1999), ya que la **masa de rentas del trabajo sujetas a retención** (según las cifras del modelo-resumen anual 190) ha crecido en 1999 un **8.5%**, tasa que representa el máximo histórico de la serie excluidas ventas agrarias (que pasaron a estar sometidas a retención en 1995).

CUADRO 3.2.- HOMOGENEIZACIONES EN LA RECAUDACION BRUTA POR RETENCIONES DE TRABAJO

	1995	1996	1997	1998	1999
Derechos reconocidos retenciones Adm. Públicas	968.6 3.7%	1 077.2 11.2%	1 100.1 2.1%	1 173.2 6.6%	1 056.6 -9.9%
Ingresos Adm. Públicas (CC.AA., S. Social y Adm. Central)	-988.0 12.6%	-860.3 -12.9%	-1 194.4 38.8%	-1 086.2 -9.1%	-1 237.6 13.9%
Cambios modelos declaración GE					8.2
Ingresos extraordinarios por opciones s/acciones					-2.5
Retenciones de trabajo homogéneas	4 011.5 7.4%	4 364.5 8.8%	4 622.8 5.9%	5 065.4 9.6%	4 983.7 -1.6%

FUENTES: EEFF-Recaudación Líquida, BDC y Tesorería de la Seguridad Social.

Esta aceleración de las rentas viene impulsada por el dinamismo que muestran la masa de salarios (que crece un 10.5%, frente al 8.3% de 1998) y las retribuciones a profesionales (10.9%, 7.9% en 1998). En el gráfico 3.1 se representa la evolución de la recaudación homogénea de retenciones y de la masa de rentas del trabajo en el último quinquenio, donde se advierte la clara correspondencia entre ambas salvo en 1998 y 1999, años en los que se han introducido modificaciones normativas que han afectado al tipo medio de retención (ver Cuadro A.1). El descenso del tipo medio efectivo de retención (en un -13,8%) en 1999 ha permitido el logro de algunos de los principales objetivos de la reforma, como el descenso de la carga impositiva sobre las rentas del trabajo, realizar devoluciones de renta inferiores a las que hubieran tenido lugar en ausencia de reforma, y el fomento de la actividad económica general a través de una mayor renta disponible.

Gráfico 3.1.- Crecimientos (%) recaudación y masa de rentas en las RETENCIONES DEL TRABAJO

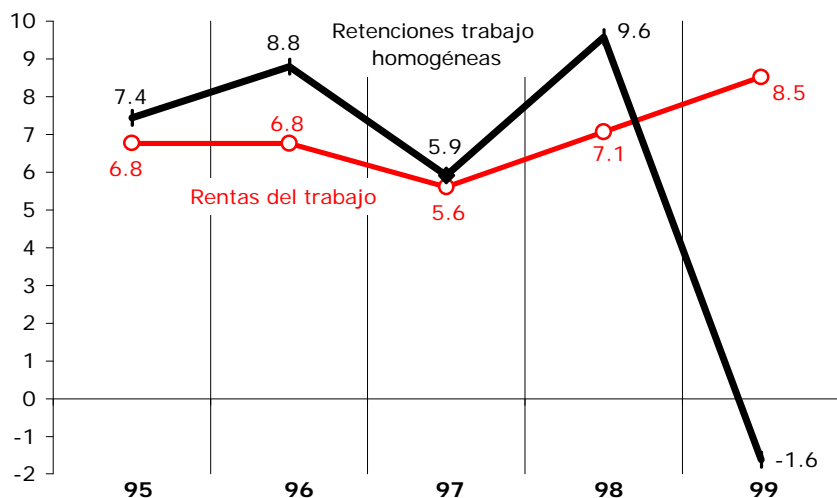

Distinguiendo por sujetos retenedores y en términos homogéneos, las retenciones atribuibles a las **Administraciones Públicas** (sin Corporaciones Locales ni Organismos Autónomos) descendieron en

1999 un **-9.9%** (en términos de derechos reconocidos), las ingresadas por **Grandes Empresas** crecieron un **2.0%**, y las procedentes de **PYMES** (con CC.LL. y OO.AA.) un **2.3%**.

La explicación de la tasa negativa registrada por las retenciones públicas se encuentra en la política de moderación salarial y de reposición parcial de las bajas mantenida por la Administración, y en el hecho de que entre las rentas abonadas por retenedores públicos están las pensiones de la Seguridad Social y las prestaciones por desempleo, rentas que se encuentran en los niveles más bajos de retribución media y que han sido objeto de un tratamiento más favorable por la aplicación de mínimos personales y familiares incrementados, lo que da una idea del carácter marcadamente progresivo de la nueva ley de IRPF sobre las rentas bajas.

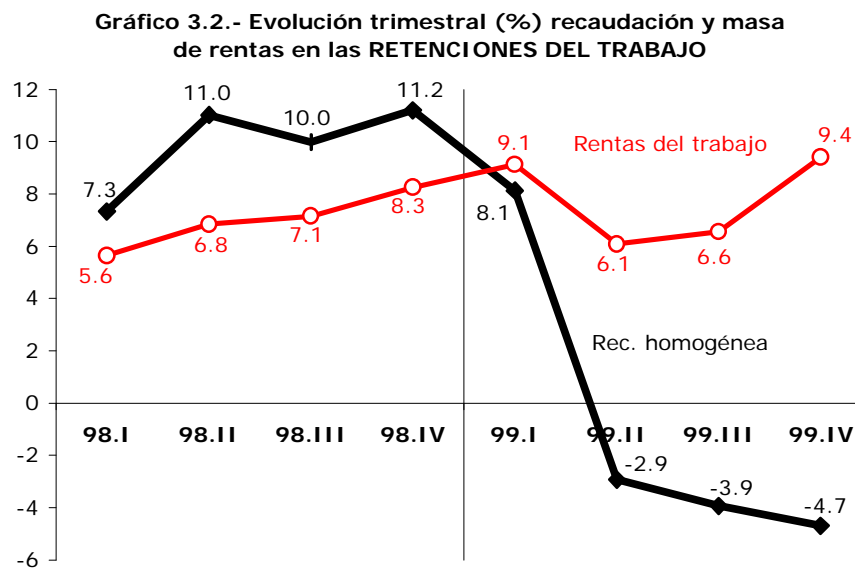

El Gráfico 3.2 presenta la evolución trimestral de la recaudación homogénea por retenciones y de la masa de rentas del trabajo en los dos últimos años. En él se advierte con claridad como en 1998 las retenciones crecen más que la masa de rentas por la elevación del tipo de retención sobre profesionales y consejeros, situación que se invierte en 1999 por la aplicación del nuevo sistema de cálculo de las retenciones asociado a la reforma del impuesto.

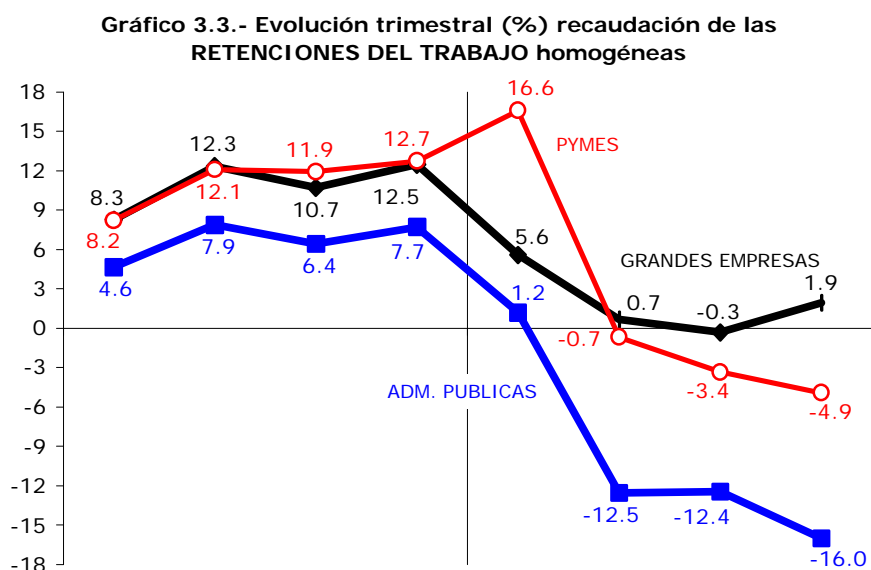



En el Gráfico 3.3 figuran las tasas de variación trimestral de la recaudación homogénea diferenciando por el carácter del sujeto retenedor. Se comprueba que los reducidos crecimientos de las retenciones de Grandes Empresas y de PYMEs (con CC.LL. y OO.AA.) se alcanzan exclusivamente por el hecho de que la recaudación de caja del primer trimestre de 1999 incluye devengos del cuarto trimestre de 1998 (que se declaran en enero), no afectados por la rebaja de las retenciones. De no ser por esta circunstancia, la variación de la recaudación homogénea de las PYMEs tendría signo negativo; el descenso más acusado de las retenciones de las PYMEs respecto al registrado por las GE se debe al menor nivel retributivo de sus asalariados.

En el desglose de la recaudación **en función del ejercicio presupuestario** del que procede, la correspondiente a ejercicios corrientes representa el 95.5% de la recaudación total (81.9% son ingresos de contraído simultáneo e ingresos en formalización de la Administración Central, y 13.6% son de contraído previo), mientras que los ingresos de ejercicios cerrados (4.5% restante) presentan fuertes oscilaciones, debido al diferente importe de los derechos reconocidos de ejercicios anteriores que ingresan cada año las Comunidades Autónomas y la Seguridad Social.

4. RETENCIONES DE CAPITAL

La recaudación total de retenciones de capital (incluyendo las imputadas al IRPF, Sociedades y al nuevo IRNR) ha ascendido en 1999 a **727.3 m.M.** con un descenso del **-15.4%** respecto a 1998 (Cuadro 4.1). Las retenciones sobre intereses de la Deuda Pública caen un 34.3% tanto por los menores ingresos brutos como por un menor importe de las devoluciones a no residentes, y el resto de retenciones desciende un 10.5% principalmente por la negativa evolución del modelo 126 (las retenciones sobre intereses bancarios se reducen casi a la mitad respecto a 1998).

CUADRO 4.1.- EVOLUCION DE LA RECAUDACIÓN Y LA MASA DE RENTAS GRAVADAS EN RETENCIONES DE CAPITAL (IRPF, IS e IRNR)

	1995	1996	1997	1998	1999
1) DATOS RECAUDATORIOS (m.M.)					
<i>Recaudación líquida</i>					
Retenciones de capital	1 221.3	1 194.1	1 010.5	859.4	727.3
	3.3%	-2.2%	-15.4%	-15.0%	-15.4%
· Sobre intereses de Deuda Pública	209.6	184.3	219.3	175.5	115.3
	14.6%	-12.1%	19.0%	-20.0%	-34.3%
- Ingresos brutos	421.1	459.9	519.2	513.9	368.9
	5.7%	9.2%	12.9%	-1.0%	-28.2%
- Devoluciones No Residentes	-211.5	-275.6	-299.9	-338.4	-253.6
	-2.0%	30.3%	8.8%	12.8%	-25.1%
· Resto	1 011.7	1 009.9	791.2	683.9	612.0
	1.2%	-0.2%	-21.7%	-13.6%	-10.5%
- Modelo 123	379.3	337.8	327.1	366.9	417.2
	2.9%	-10.9%	-3.2%	12.2%	13.7%
- Modelo 124	61.1	62.4	41.3	46.0	41.8
	-8.1%	2.2%	-33.8%	11.3%	-9.2%
- Modelo 126	522.5	558.8	399.5	269.4	147.7
	-3.1%	6.9%	-28.5%	-32.6%	-45.2%
- Otros ingresos	48.8	50.8	23.3	1.6	5.3
	91.3%	4.1%	-54.2%	-93.3%	242.0%
Devoluciones	212.8	281.4	303.0	364.4	263.7
<i>Recaudación bruta</i>					
Retenciones de capital	1 434.1	1 475.6	1 313.4	1 223.7	991.0
	2.5%	2.9%	-11.0%	-6.8%	-19.0%
<i>Ejercicios cerrados</i>		10.7	4.4	11.0	4.9
			-59.0%	149.4%	-55.8%
<i>Ejercicio corriente</i>		1 464.8	1 309.0	1 212.7	986.1
			-10.6%	-7.4%	-18.7%
· Contraído simultáneo		1 420.3	1 288.0	1 198.4	977.1
			-9.3%	-7.0%	-18.5%
· Contraído previo		44.6	21.0	14.3	9.0
			-52.9%	-31.9%	-37.2%
2) MAGNITUDES ECONOMICAS ASOCIADAS (tasas de variación)					
Intereses bancarios abonados	0.9%	5.4%	-29.8%	-27.4%	-32.3%
Dividendos distribuidos	6.4%	13.5%	15.3%	17.1%	0.9%
Intereses de renta fija (pública y privada) y otros	19.3%	-6.1%	-2.3%	-1.0%	3.1%
Rendimientos implícitos	-8.1%	2.2%	-33.8%	11.3%	26.1%
Masa de rentas de capital sujetas a retención	6.4%	2.7%	-14.9%	-7.7%	-8.1%

FUENTES: EEFF-Recaudación Líquida, BDN-Rdtos. capital, Cuenta de los Tributos Estatales y Notas de Coyuntura UEI (SAI).

En términos brutos (excluyendo devoluciones a No Residentes y de ingresos indebidos), la caída de las retenciones de capital se eleva al **-19.0%**, frente al -6.8% registrado en 1998. Esta significativa reducción de la recaudación por retenciones de capital en 1999 se debe principalmente a una modificación normativa incluida dentro de la reforma del IRPF: la rebaja de los tipos de retención introducida por el Real Decreto 2717/1998 de 18 de diciembre, que **reduce el tipo de retención del 25% al 18%** para todas las rentas de capital excepto dividendos, y establece una nueva retención sobre los rendimientos derivados de los contratos de seguros de vida. La recaudación bruta de ejercicios corrientes (986.1 m.M.) supone el 99.5% del total de recaudación, y dentro de ésta los ingresos por autoliquidaciones (contraído simultáneo) suponen el 98.6%.

Mientras que en 1998 el descenso de las retenciones de capital brutas (-6.8%) se asociaba a la caída de la **masa de rentas de capital sujetas a retención** (-7.7%) como consecuencia del proceso continuado de bajadas en los tipos de interés (los intereses bancarios abonados caen un 27.4%), en el gráfico 4.1 puede apreciarse claramente la falta de correspondencia entre la evolución de las retenciones y la masa de rentas de capital en 1999 (-19.0% y -8.1%, respectivamente) como consecuencia de la rebaja del tipo medio de retención en torno a un -13% (ver Cuadro A.1).

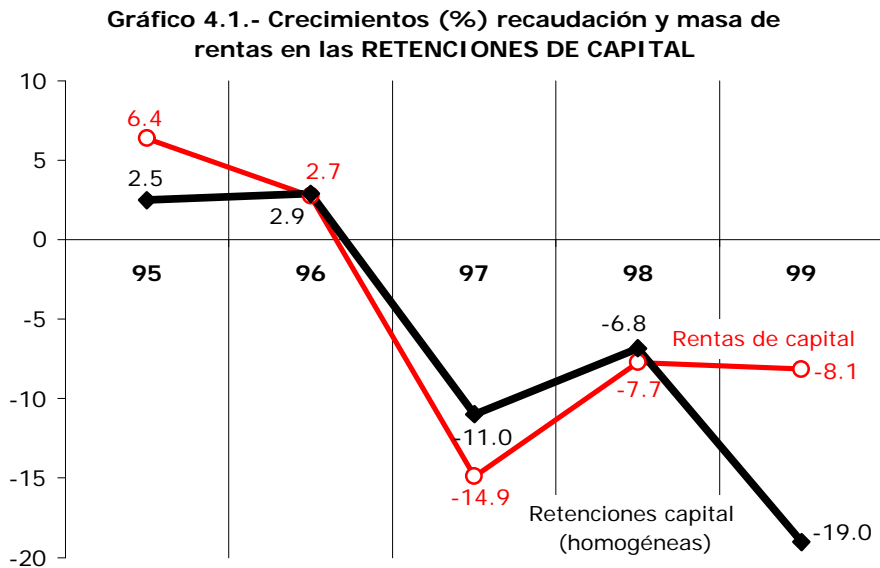

Por otra parte, la creación del nuevo Impuesto sobre la Renta de No Residentes ha dado lugar a una modificación en el criterio de reparto de las retenciones de capital entre figuras tributarias, que ha afectado principalmente a la imputación de las retenciones procedentes de intereses de la Deuda Pública (ya que se encuentran mayoritariamente en manos de no residentes). La recaudación líquida de retenciones de capital en 1999 se ha distribuido del siguiente modo: IRPF, 494.7 m.M.; Sociedades, 201.8 m.M.; e IRNR, 30.8 m.M..

Por componentes, los ingresos brutos por **retenciones sobre intereses de Deuda Pública** han descendido un -28.2%, como consecuencia de dos factores: la rebaja en el tipo de retención al 18%, y el descenso de la rentabilidad media pagada por la deuda en circulación (del 6.34% al 5.66% en 1999) impulsado por la política de canjes anticipados de deuda viva antigua emitida a tipos elevados. Los ingresos por retenciones de capital de **dividendos, renta fija privada y otros conceptos** (modelo 123) han crecido el 13.7% impulsados por los mayores rendimientos asociados a la renta fija privada (que crecen un 16.6% en 1999 por el fuerte aumento en las emisiones de este tipo de activos) y la nueva retención sobre las rentas derivadas de seguros de vida, ya que los dividendos distribuidos apenas crecieron un 0.9% en 1999 debido al cambio en la política de retribución al accionista seguida por algunas Grandes Empresas (sustituyen el reparto de dividendos por plusvalías bursátiles y entrega de acciones liberadas).

Las retenciones de capital sobre **intereses bancarios** (modelo 126) descienden un **-45.2%** por la doble incidencia de la rebaja del tipo de retención al 18% y el descenso del tipo de interés medio ponderado de los depósitos (-36.1%) en 1999. Por su parte, las retenciones sobre **activos financieros con rendimientos implícitos** (modelo 124) caen un **-9.2%** por idénticos motivos.

En la **evolución trimestral** de las retenciones y las rentas de capital recogida en el Gráfico 4.2 se aprecia el efecto del descenso en el tipo legal de retención a partir del segundo trimestre de 1999 (el primero que recoge íntegramente devengos de este año), momento en el que se hace evidente la apertura de una brecha entre las variaciones de retenciones y rentas de capital.

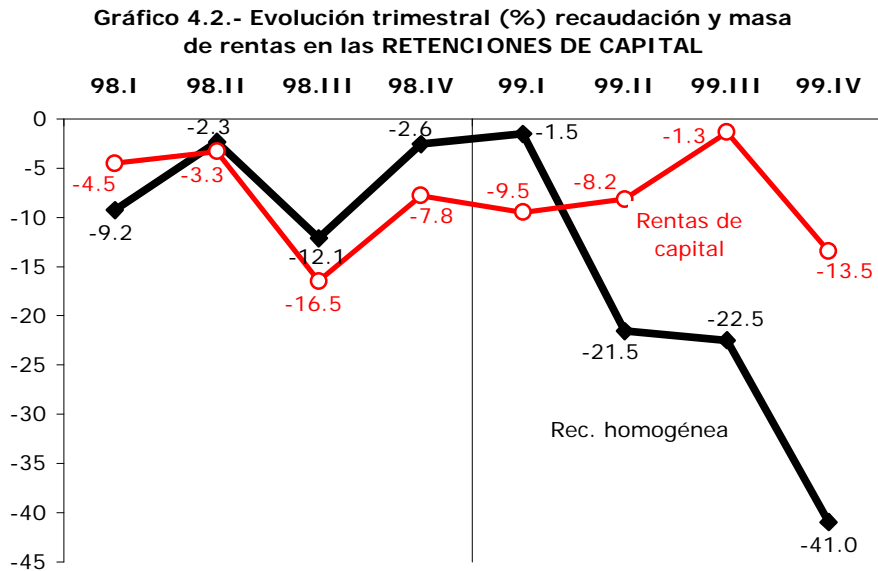

5. RETENCIONES DE ARRENDAMIENTOS

Como se aprecia en el Cuadro 5.1, la recaudación líquida del total de retenciones sobre arrendamientos (en IRPF, Sociedades e IRNR) ha ascendido en 1999 a **200.9 m.M.**, con una tasa de variación del **113.9%** respecto a 1998. La distribución de su recaudación por conceptos impositivos ha sido: IRPF, 140.9 m.M.; I. Sociedades, 59.7 m.M.; e Impuesto sobre la Renta de No Residentes, 0.3 m.M. De la recaudación bruta total, el 99.3% corresponde a ingresos de contraído simultáneo (principalmente autoliquidaciones), siendo de escasa importancia la recaudación por ejercicios cerrados y contraído previo.

CUADRO 5.1.- EVOLUCION DE LA RECAUDACIÓN Y LA BASE GRAVADA EN RETENCIONES DE ARRENDAMIENTOS (IRPF, IS e IRNR)

	1998	1999
1) DATOS RECAUDATORIOS (m.M.)		
<i>Recaudación líquida</i>		
Retenciones de arrendamientos	93.9	200.9 113.9%
Devoluciones	0.1	0.4
<i>Recaudación bruta</i>		
Retenciones de capital	94.0	201.3 114.0%
<i>Ejercicios cerrados</i>		0.1
<i>Ejercicio corriente</i>	94.0	201.1 113.9%
· Contraído simultáneo	93.7	199.9 113.4%
· Contraído previo	0.4	1.2 246.2%
2) MAGNITUDES ECONOMICAS ASOCIADAS (tasas de variación)		
Base imponible sujeta a retención		85.3%

FUENTES: EEFF-Recaudación Líquida y Cuenta de los Tributos Estatales.

No obstante, la elevada tasa de variación registrada por estas retenciones tiene su origen en la comparación con menos meses de ingresos en 1998 y en la subida del tipo legal de retención. Si homogeneizamos la recaudación bruta teniendo en cuenta que en 1998 la retención entró en vigor a partir del 15 de febrero, el **crecimiento homogéneo** se reduce a un **30.7%**, que a su vez se puede descomponer en un **aumento de la base imponible** gravada del **13.1%** y una **subida del tipo medio de retención** aplicable del **15.5%**, ya que el Real Decreto 2717/1998 de 18 de diciembre elevó el tipo de retención legal del 15% al 18% a partir de enero de 1999 (ver Cuadro A.1).

CUADRO 5.2.- HOMOGENEIZACION DE RETENCIONES DE ARRENDAMIENTOS

	1998	1999
Base imponible sujeta a retención	626.9	1 161.5 85.3%
Base imponible hipotética en los primeros meses 1998	400.0	
Base imponible hipotética con 1998 completo	1 026.9	1 161.5 13.1%
Tipo medio de retención	15.0%	17.3% 15.5%
Retenciones arrendamientos homogéneas	154.0	201.3 30.7%

6. RETENCIONES SOBRE FONDOS DE INVERSIÓN

El Real Decreto 2717/1998, de 18 de diciembre, introduce a partir de febrero de 1999 una nueva retención del 20% sobre las rentas derivadas de transmisiones o reembolsos de participaciones en Instituciones de Inversión Colectiva (Fondos de Inversión). En este primer año de entrada en vigor, la recaudación ha ascendido a **128.8 m.M.** (Cuadro 6.1). Su distribución por conceptos impositivos ha sido: IRPF, 90.2 m.M.; I. Sociedades, 38.4 m.M.; e Impuesto sobre la Renta de No Residentes, 0.2 m.M.

CUADRO 6.1.- EVOLUCIÓN DE LA RECAUDACIÓN Y LA BASE GRAVADA EN RETENCIONES DE FONDOS DE INVERSIÓN (IRPF, IS e IRNR)

	1999
1) DATOS RECAUDATORIOS (m.M.)	
<i>Recaudación líquida</i>	
Retenciones de Fondos de Inversión	128.8
2) MAGNITUDES ECONÓMICAS ASOCIADAS (m.M.)	
Volumen patrimonio Fondos de Inversión (media anual)	34 669.5 9.9%
Volumen de reembolsos Fondos de Inversión	13 698.7 -2.1%
de los cuales, se someten a retención en 1999	9 902.5
Tasa de reembolso (% s/patrimonio)	39.5% -11.0%
Rentabilidad de los reembolsos	6.5% -25.5%
Base imponible sujeta a retención	644.1

FUENTES: EEFF-Recaudación Líquida e INVERCO.

Según datos de INVERCO, el volumen de **patrimonio** invertido en Fondos de Inversión ascendió en 1999 a **34.67 billones** de pesetas, con un aumento del **9.9%** respecto al existente en 1998. El importe de los **reembolsos** (ventas) realizados en 1999 fue de **13.70 billones** (-2.1%), cifra que representa el **39.5%** del patrimonio acumulado (tasa de reembolso). Como la nueva retención entró en vigor en febrero, sólo **9.90 billones** (el 72% del total) de los reembolsos fueron sometidos a retención.

La **rentabilidad fiscal media** de los reembolsos en 1999 fue del **6.5%**², de forma que las **plusvalías** sometidas a retención derivadas de la venta de FI ascendieron a **644.1 m.M.** que, al tipo de retención del 20%, proporcionan los 128.8 m.M. de recaudación.

² La rentabilidad económica de estos reembolsos ha de ser superior a este 6.5%, ya que las ganancias patrimoniales procedentes de fondos constituidos antes de 1995 están minoradas por la aplicación de coeficientes correctores.

7. PAGOS FRACCIONADOS

En 1999 la recaudación por pagos fraccionados del IRPF ha ascendido a **400.1 m.M.**, con una tasa de variación del **-3.0%** respecto a 1998 (Cuadro 7.1). La evolución por componentes muestra grandes diferencias: mientras que los pagos fraccionados de contribuyentes en **estimación directa** crecen un **6.6%**, los de empresarios en **estimación objetiva (módulos)** presentan una variación negativa de **-16.4%**.

CUADRO 7.1.- EVOLUCION DE LA RECAUDACIÓN DE LOS PAGOS FRACCIONADOS DE IRPF

	1995	1996	1997	1998	1999
1) DATOS RECAUDATORIOS (m.M.)					
<i>Recaudación líquida</i>					
Pagos fraccionados IRPF	437.1	413.0	410.8	412.4	400.1
	0.6%	-5.5%	-0.5%	0.4%	-3.0%
· Modelo 130: Estimación directa	233.2	206.1	214.5	238.5	254.1
	-13.7%	-11.6%	4.1%	11.2%	6.6%
· Modelo 131: Módulos	194.2	197.0	186.6	164.7	137.6
	24.3%	1.4%	-5.3%	-11.8%	-16.4%
· Resto	9.7	10.0	9.7	9.2	8.4
	16.0%	2.3%	-3.0%	-4.8%	-9.3%
Devoluciones	0.3	0.4	0.4	0.5	0.5
<i>Recaudación bruta</i>					
Pagos fraccionados IRPF	437.3	413.4	411.2	412.9	400.6
	0.5%	-5.5%	-0.5%	0.4%	-3.0%
<i>Ejercicios cerrados</i>		2.4	2.5	2.4	1.9
			3.4%	-1.7%	-23.1%
<i>Ejercicio corriente</i>		411.0	408.7	410.5	398.7
			-0.6%	0.4%	-2.9%
· Contraído simultáneo		403.5	401.7	404.0	392.4
			-0.4%	0.6%	-2.9%
· Contraído previo		7.5	7.0	6.5	6.4
			-7.0%	-7.2%	-2.0%

FUENTES: EEFF-Recaudación Líquida y Cuenta de los Tributos Estatales.

Este fuerte descenso en la recaudación por módulos es consecuencia de la **rebaja de los porcentajes** aplicables a los beneficios de los empresarios individuales para la obtención del **pago fraccionado en estimación objetiva**. El Real Decreto 2717/1998, de 18 de diciembre, fija los porcentajes de pago fraccionado en módulos en un 4% (para empresarios con más de un asalariado), 3% (un asalariado) y 2% (sin asalariados), frente a los anteriormente vigentes del 5%, 4% y 2.5%. Al mismo tiempo, se introduce otra medida, de signo contrario a la anterior: la disminución del 15% al 7% del coeficiente de reducción del rendimiento neto en módulos (ver Cuadro A.1).

CUADRO 7.2.- NUMERO DE CONTRIBUYENTES (en miles) QUE INGRESAN PAGOS FRACCIONADOS DE IRPF

	1995	1996	1997	1998	1999
Pagos fraccionados IRPF	1 783.8	1 726.6	1 716.0	1 558.0	1 512.8
	-30.7%	-3.2%	-0.6%	-9.2%	-2.9%
· Modelo 130: Estimación directa	776.8	772.8	789.7	788.1	784.1
	-55.1%	-0.5%	2.2%	-0.2%	-0.5%
· Modelo 131: Módulos	1 007.0	953.7	926.3	769.9	728.7
	19.8%	-5.3%	-2.9%	-16.9%	-5.4%

FUENTE: BDN-Autoliquidaciones.

Al mismo tiempo, el número de empresarios individuales que presenta autoliquidación a ingresar se reduce en torno a un 3.0%, tanto porque una parte de ellos se transforma en sociedad mercantil y pasa a tributar en el Impuesto sobre Sociedades, como por la introducción de otro grupo de cambios normativos de entre los que destacan (ver Anexo A.1):

- la exoneración a los profesionales (estimación directa) de la obligación de presentar pago fraccionado cuando más del 70% de sus ingresos estén sujetos a retención.

b) las condiciones para poder acogerse al régimen de módulos se hacen más restrictivas.

En el Gráfico 7.1 se representa la evolución de la recaudación por pagos fraccionados del IRPF a lo largo del último quinquenio, donde se refleja su errático perfil derivado de las sucesivas modificaciones normativas que han afectado a su cálculo (en particular, en 1996, 1998 y 1999, ver Anexo A.1).

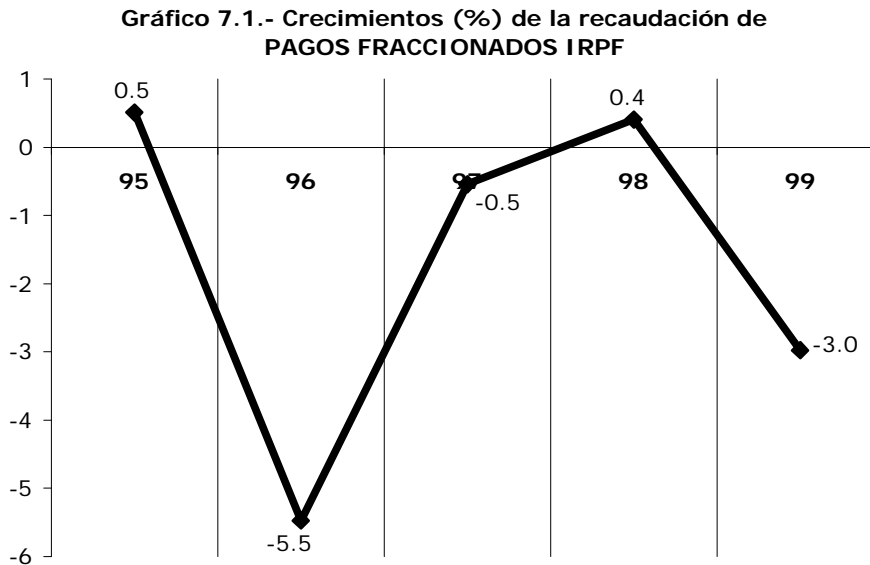

En el desglose de la recaudación **en función del ejercicio presupuestario** del que procede, la correspondiente a ejercicios corrientes representa el 99.5% de la recaudación total, de la que 97.9% son ingresos de contraído simultáneo, y 1.6% de contraído previo.

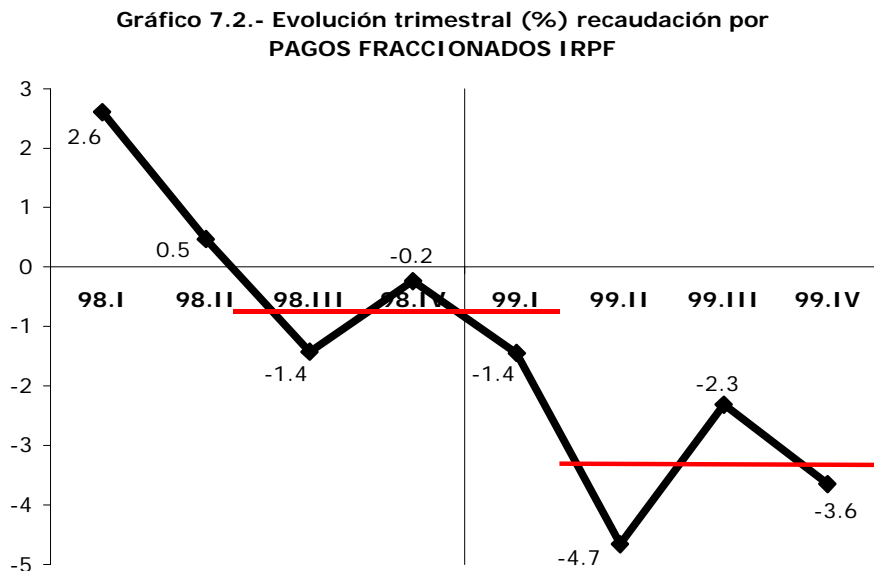

En el gráfico 7.2 figuran las **tasas de variación trimestrales** de los pagos fraccionados del IRPF en los dos últimos años. Teniendo en cuenta que el ingreso del último pago fraccionado del ejercicio t se realiza en enero/febrero del año t+1, la evolución media del pago fraccionado correspondiente a un mismo ejercicio (representada por las líneas horizontales) es más homogénea. La tasa de variación de los pagos fraccionados en el ejercicio 1999 ha sido del -3.4%, por la rebaja impositiva en módulos ya comentada.

8. CUOTA DIFERENCIAL NETA

En 1999 la recaudación por **cuota diferencial bruta** ha ascendido a **865.8 m.M.** (Cuadro 8.1), un **1.0%** más que en 1998. Distinguiendo por componentes, los ingresos de **liquidaciones anuales** (768.9 m.M.) correspondientes a la declaración anual del ejercicio 1998 (no afectados, por tanto, por la reforma del impuesto introducida este año) han aumentado un **1.5%**, mientras que los ingresos por **resto de cuota diferencial bruta** (96.9 m.M.) descienden un **-3.0%**.

CUADRO 8.1.- EVOLUCION DE LA RECAUDACIÓN POR CUOTA DIFERENCIAL NETA DEL IRPF

	1995	1996	1997	1998	1999
1) DATOS RECAUDATORIOS (m.M.)					
<i>Recaudación líquida</i>					
Cuota diferencial neta IRPF	-86.8	-115.4	-252.0	-360.8	-341.0
	311.3%	32.9%	118.5%	43.2%	-5.5%
<i>Cuota diferencial bruta</i>	775.6	813.2	818.7	857.5	865.8
	0.9%	4.8%	0.7%	4.7%	1.0%
- Liquidaciones anuales ejercicio t-1	677.4	690.5	693.4	757.6	768.9
	2.6%	1.9%	0.4%	9.3%	1.5%
- Resto cuota diferencial bruta	98.2	122.7	125.3	100.0	96.9
	-9.7%	24.9%	2.1%	-20.2%	-3.0%
<i>Devoluciones</i>	-862.4	-928.6	-1 070.8	-1 218.3	-1 206.8
	9.2%	7.7%	15.3%	13.8%	-0.9%
- Campaña renta ejercicio t-2	-248.3	-201.7	-180.4	-147.0	-13.7
	20.7%	-18.8%	-10.6%	-18.5%	-90.7%
- Campaña renta ejercicio t-1	-601.5	-705.6	-852.5	-1 037.6	-1 159.7
	5.1%	17.3%	20.8%	21.7%	11.8%
- Otras devoluciones	-12.6	-21.3	-37.9	-33.7	-33.4
	7.7%	68.6%	77.8%	-10.9%	-1.1%
<i>Recaudación bruta</i>					
Cuota diferencial IRPF	775.6	813.2	818.7	857.5	865.8
	0.9%	4.8%	0.7%	4.7%	1.0%
<i>Ejercicios cerrados</i>		25.4	23.8	27.2	26.0
			-6.3%	13.9%	-4.4%
<i>Ejercicio corriente</i>		787.8	794.9	830.4	839.8
			0.9%	4.5%	1.1%
· Contraído simultáneo		712.4	720.4	775.0	788.1
			1.1%	7.6%	1.7%
· Contraído previo		75.4	74.5	55.4	51.7
			-1.2%	-25.7%	-6.6%

FUENTES: EEFF-Recaudación Líquida, BDN-Paninfo y Cuenta de los Tributos Estatales.

En 1999 se han realizado **devoluciones de cuota diferencial** del IRPF por importe de **1206.8 m.M.** (Cuadro 8.1), cifra un **0.9% inferior** a la de 1998. Por categorías, el 96% del total (1159.7 m.M.) corresponden a devoluciones de la Campaña de Renta 1998, 13.7 m.M. a devoluciones de la Campaña IRPF 1997, y 33.4 m.M. pertenecen a otros ejercicios y a devoluciones de ingresos indebidos.

En los anteriores comentarios se pone de manifiesto que en la cuota diferencial líquida recaudada en un año determinado coinciden las cuotas a ingresar del ejercicio inmediato anterior, los ingresos por liquidaciones de gestión e inspección (en su mayor parte, pertenecientes a ejercicios anteriores), y las cuotas a devolver de los ejercicios t-1, t-2 y anteriores. Para poder analizar la evolución de estos conceptos más adecuadamente hay que **trasladar las liquidaciones anuales y las cuotas a devolver del IRPF a sus respectivos ejercicios de devengo**, con independencia del momento en que se hayan hecho efectivas y sin considerar la recaudación obtenida por actas o derivada de actuaciones de gestión (paralelas, requerimientos), que en su mayor parte pertenecen a otros periodos impositivos. La cuota diferencial neta obtenida de esta forma a partir de los datos de recaudación y de devoluciones por ejercicio (Cuadro 8.2) aproxima con gran fidelidad la que figura en las Estadísticas del IRPF que publica anualmente el Departamento de Informática Tributaria, siempre que el proceso de devoluciones consiga finalizarse dentro de los dos años siguientes.

CUADRO 8.2.- APROXIMACION A LA CUOTA DIFERENCIAL NETA DE EJERCICIO

	1995	1996	1997	1998
Liquidaciones anuales ejercicio t	690.5	693.4	757.6	768.9
	1.9%	0.4%	9.3%	1.5%
Devoluciones ejercicio t	-886.0	-999.5	-1 051.3	-1 180.6
	10.3%	12.8%	5.2%	12.3%
Cuota diferencial neta IRPF ejercicio t	-195.5	-306.1	-293.7	-411.8
	55.4%	56.6%	-4.0%	40.2%

FUENTES: EEFF-Recaudación Líquida y BDN-Paninfo.

De esta forma se comprueba que la **cuota diferencial neta del ejercicio 1998** que se deduce de los datos de recaudación asciende a **-411.8 m.M.**, con un incremento del **40.2%** respecto a la del ejercicio anterior. Las **devoluciones** realizadas del **IRPF 1998** se sitúan en los **1180.6 m.M.**, con un aumento del **12.3%**, el segundo más alto de todo el periodo.

En el Cuadro 8.3 figuran las **devoluciones solicitadas** en los últimos ejercicios, el importe considerado como **viable** del total solicitado y, finalmente, que cantidad de las calificadas como viables **se devuelve dentro del año** de presentación de la declaración. Así, en la Campaña IRPF 1998 (presentada en 1999) se han solicitado devoluciones por un importe total de 1217.7 m.M. (un 13.4% más), de las cuales el 98.0% han sido consideradas viables (1194.0 m.M.), y de éstas últimas el 97.1% (1159.7 m.M.) se ha devuelto a lo largo de 1999.

CUADRO 8.3.- CAMPAÑAS DE DEVOLUCIONES DE IRPF POR EJERCICIOS

	1995	1996	1997	1998
<i>Campaña de devoluciones del ejercicio t</i>				
· Importe solicitado		1 028.5	1 073.6	1 217.7
			4.4%	13.4%
· Importe viable		1 007.4	1 053.0	1 194.0
			4.5%	13.4%
· Importe realizado	886.0	999.5	1 051.3	1 180.6
		12.8%	5.2%	12.3%
· Importe realizado en el año t+1	705.6	852.5	1 037.6	1 159.7
		20.8%	21.7%	11.8%
· % viable/solicitado		97.9%	98.1%	98.0%
· % realizado en el año t+1/viable		84.6%	98.5%	97.1%

Gráfico 8.1.- Porcentaje acumulado de realización (en el año de presentación) de las devoluciones IRPF

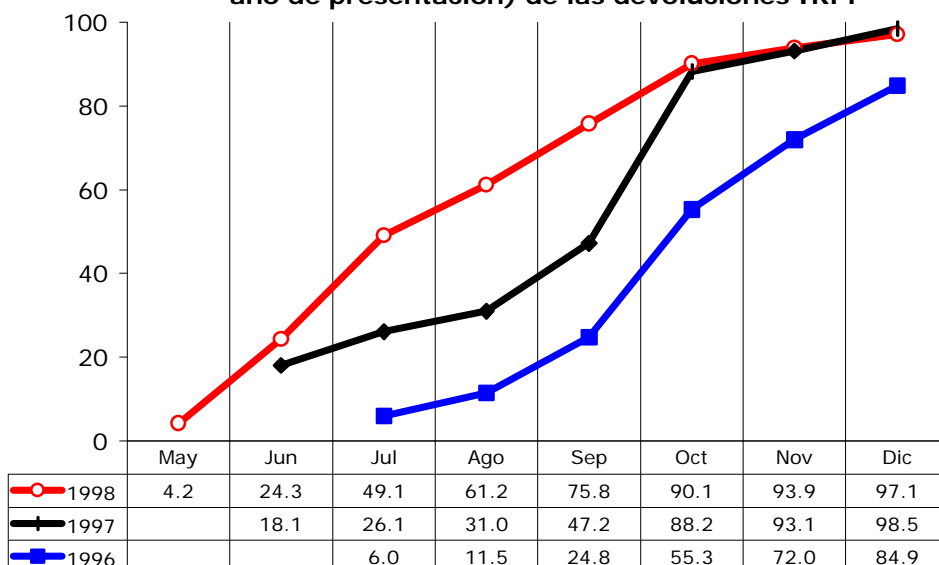



La Ley 1/1998, de 26 de febrero, de Derechos y Garantías del Contribuyente (que establece un plazo de seis meses para realizar las devoluciones de IRPF, con abono automático de intereses en caso de superarlo) ha supuesto una aceleración del calendario de devoluciones, siendo 1999 el primer año en el que las devoluciones de renta de la campaña anterior tienen una importancia reducida (el 1.1% del total de devoluciones, frente al 12.1% que representaban en 1998). En el gráfico 8.1 se comprueba que este sucesivo adelantamiento de las devoluciones de campaña de renta no se limita a cumplir estrictamente el plazo establecido de seis meses, sino que en los últimos años se da una aceleración mes a mes en el porcentaje de devoluciones realizadas, efectuándose las primeras emisiones antes de finalizar el plazo de presentación.

Del total de la recaudación bruta, el 97.0% (839.8 m.M.) corresponde a ejercicio corriente, y dentro de éste el 91.0% (788.1 m.M.) procede de ingresos por contraído simultáneo y el 6.0% restante (51.7 m.M.) a ingresos de contraído previo.

9. IMPUESTO SOBRE SOCIEDADES

La recaudación líquida del Impuesto sobre Sociedades ha ascendido en 1999 a **2435.2 m.M.** (Cuadro 9.1), lo que supone un aumento del **4.7%**, por debajo del 10.6% registrado en 1998. El reducido ritmo de crecimiento del I. Sociedades en 1999 tiene su origen principalmente en los menores ingresos por privatizaciones (69.5 m.M., frente a los 336.4 m.M. recaudados en 1998), el traslado de parte de la recaudación al nuevo IRNR y la rebaja del tipo de retención sobre el capital mobiliario, impactos negativos que se compensan en parte por la subida del tipo de retención sobre arrendamientos, la introducción de la nueva retención sobre los reembolsos de Fondos de Inversión y el menor importe de devoluciones realizadas.

CUADRO 9.1.- EVOLUCION DE LA RECAUDACIÓN EN EL IMPUESTO SOBRE SOCIEDADES

	1995	1996	1997	1998	1999
1) DATOS RECAUDATORIOS (m.M.)					
<i>Recaudación líquida</i>					
Impuesto sobre Sociedades	1 265.3	1 378.9	2 102.2	2 325.5	2 435.2
	16.2%	9.0%	52.5%	10.6%	4.7%
· Retenciones de capital mobiliario	351.4	342.3	295.7	248.0	201.8
	0.3%	-2.6%	-13.6%	-16.1%	-18.6%
· Retenciones de arrendamientos				28.1	59.7
					112.0%
· Retenciones de Fondos de Inversión					38.4
· Pagos fraccionados IS	372.0	433.3	1 144.5	1 471.4	1 401.1
	23.1%	16.5%	164.1%	28.6%	-4.8%
· Cuota diferencial neta	541.9	603.2	662.0	578.0	734.1
	24.2%	11.3%	9.7%	-12.7%	27.0%
Devoluciones totales I. Sociedades	344.6	394.7	458.9	614.4	491.0
	1.9%	14.5%	16.3%	33.9%	-20.1%
· Gestionadas por la Agencia Tributaria	281.2	312.0	369.0	510.5	417.7
	2.8%	10.9%	18.3%	38.4%	-18.2%
· D. G. Tesoro	63.4	82.7	90.0	103.9	73.2
	-2.1%	30.4%	8.8%	15.5%	-29.5%
<i>Recaudación bruta</i>					
Impuesto sobre Sociedades	1 609.9	1 773.6	2 561.1	2 939.9	2 926.1
	12.8%	10.2%	44.4%	14.8%	-0.5%
<i>Ejercicios cerrados</i>	37.2	28.3	25.3	36.0	29.4
	-20.3%	-23.8%	-10.5%	42.2%	-18.3%
<i>Ejercicio corriente</i>	1 572.8	1 745.3	2 535.8	2 903.9	2 896.7
	13.9%	11.0%	45.3%	14.5%	-0.2%
· Contraído simultáneo	1 498.0	1 651.9	2 396.6	2 814.5	2 793.9
	13.0%	10.3%	45.1%	17.4%	-0.7%
· Contraído previo	74.7	93.4	139.2	89.4	102.8
	37.9%	24.9%	49.0%	-35.8%	15.1%
2) MAGNITUDES ECONOMICAS ASOCIADAS (tasas de variación)					
Beneficios de las sociedades cotizadas (CNMV)	19.4%	9.4%	20.3%	22.1%	15.7%

FUENTES: EEFF-Recaudación Líquida, Cuenta de los Tributos Estatales y Notas de Coyuntura UEI (SAI).

En este último aspecto, las **devoluciones** del IS ascienden en 1999 a **491.0 m.M.**, un **20.1% menos** que en 1998, principalmente por el adelanto a 1998 de la mayor parte de las devoluciones de cuota diferencial del ejercicio 1997 tras la entrada en vigor de la Ley 1/1998, de 26 de febrero, de Derechos y Garantías del Contribuyente, y el traslado de devoluciones por retenciones de capital sobre intereses de la Deuda Pública al nuevo concepto tributario del IRNR. La **tasa de variación bruta** del Impuesto sobre Sociedades es del **-0.5%** en 1999. Del total de recaudación bruta, el 99.0% (2896.7 m.M.) corresponde a ejercicio corriente, y de éste sólo el 3.5% (102.8 m.M.) procede de ingresos por contraído previo.

Para obtener una magnitud homogénea de la recaudación del IS que corrija el efecto producido por ingresos erráticos o extraordinarios, permita una mejor comparación de la recaudación entre ejercicios y

muestre una mayor sintonía con la evolución de las rentas gravadas, se han realizado los ajustes sobre su recaudación bruta, detallados en el Cuadro 1.2, que se describen a continuación:

- a) se eliminan los ingresos por privatizaciones de empresas públicas, por su carácter extraordinario.
- b) en la comparación de un año con el anterior, se ajustan todas las figuras impositivas que no presenten recaudación completa en ambos periodos (retenciones de arrendamientos, de Fondos de Inversión y traslado de parte de los ingresos brutos por retenciones de capital sobre la Deuda Pública al nuevo concepto tributario del IRNR).
- c) se corrige el impacto de la elevación del pago fraccionado del IS sobre la recaudación de 1997.
- d) se eliminan las cuotas a ingresar atribuibles a no residentes, ya que a partir de 1999 se integran en la nueva figura del IRNR.

CUADRO 9.2.- TASAS DE VARIACION HOMOGENEAS EN EL IMPUESTO SOBRE SOCIEDADES

	1995	1996	1997	1998	1999
Retenciones de capital	2.5%	2.9%	-11.0%	-6.8%	-19.0%
Retenciones de arrendamientos					30.7%
Retenciones de Fondos de Inversión					
Pagos fraccionados IS	18.0%	25.4%	25.5%	29.3%	16.6%
Cuota diferencial bruta IS	20.0%	13.4%	12.3%	-3.1%	16.6%
TOTAL I. SOCIEDADES	13.5%	12.8%	10.2%	9.6%	12.0%

Gráfico 9.1.- Crecimientos (%) de la recaudación homogénea en el IMPUESTO DE SOCIEDADES

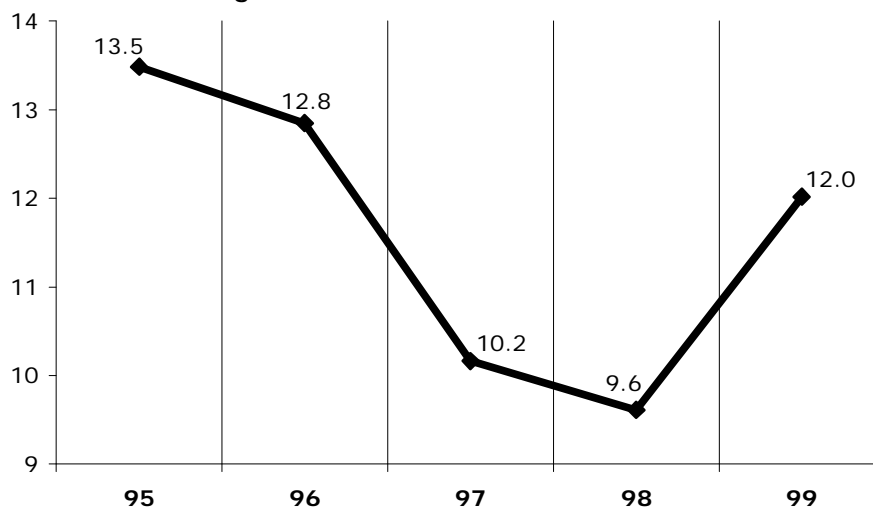

Las mejoras que introducen estas homogeneizaciones en la lectura de los crecimientos de la recaudación del I. Sociedades en el periodo 1995-99 son evidentes si se compara con las bruscas variaciones que registra la recaudación de caja en dicho periodo. Una vez realizados los anteriores ajustes sobre la recaudación, el **IS en términos homogéneos** aumenta un **12.0%** en 1999, más de dos puntos por encima de la tasa de crecimiento homogéneo registrada en 1998.

La **desviación presupuestaria** en el Impuesto sobre Sociedades de 1999 asciende a **353.5 m.M.** (117.0% de porcentaje de ejecución presupuestaria, Cuadro 9.3), y es la más baja desde 1995 (por la mayor importancia de los ingresos por privatizaciones en 1997 y 1998). Las diferencias más significativas por subconceptos se han concentrado en los pagos fraccionados (superiores a los presupuestados), las

retenciones del capital (por el traslado de parte de las devoluciones de Deuda Pública al nuevo IRNR) y las devoluciones de cuota diferencial del IS (menores que las previstas).

CUADRO 9.3.- DESVIACIONES PRESUPUESTARIAS EN EL IMPUESTO SOBRE SOCIEDADES (m.M.)

	1995	1996*	1997	1998	1999
Presupuesto	1 169.7		1 475.4	1 874.0	2 081.7
Recaudación	1 265.3	1 378.9	2 102.2	2 325.5	2 435.2
Desviación sobre el Presupuesto	95.6		626.8	451.5	353.5
Porcentaje de ejecución presupuestaria (%)	108.2		142.5	124.1	117.0

* El Anteproyecto de Presupuestos Generales del Estado para el año 1996 no fue finalmente aprobado por las Cortes.

Gráfico 9.2.- Desviaciones presupuestarias (m.M.) en el IMPUESTO DE SOCIEDADES

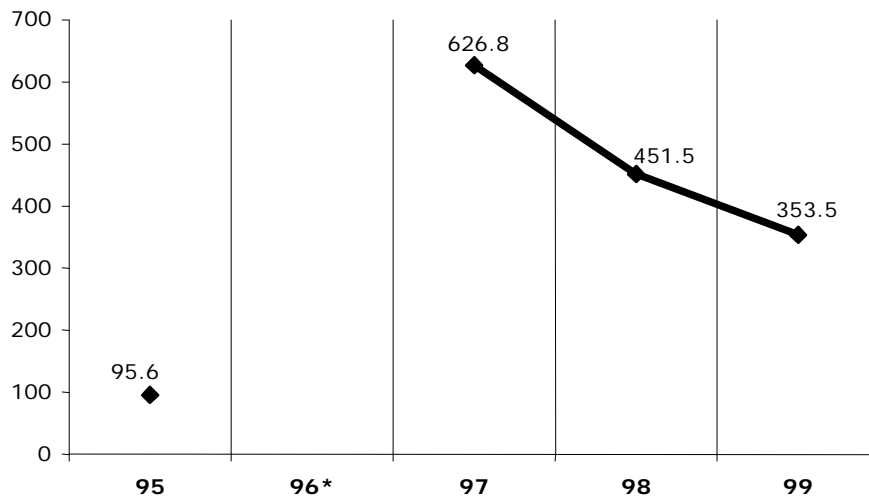

* En 1996 el Anteproyecto de Presupuesto de Ingresos Tributarios no fue finalmente aprobado por las Cortes.

10. PAGOS FRACCIONADOS

En 1999 la recaudación por pagos fraccionados del IS ha ascendido a **1401.1 m.M.** (Cuadro 10.1), con un descenso del **-4.8%** respecto a 1998 como consecuencia de los menores ingresos asociados a privatizaciones de empresas públicas (15.1 m.M., frente a los 269.7 m.M. de 1998).

CUADRO 10.1.- EVOLUCION DE LA RECAUDACIÓN POR PAGOS FRACCIONADOS DEL IMPUESTO SOBRE SOCIEDADES

	1995	1996	1997	1998	1999
1) DATOS RECAUDATORIOS (m.M.)					
<i>Recaudación líquida</i>					
Pagos fraccionados IS	372.0	433.3	1 144.5	1 471.4	1 401.1
	23.1%	16.5%	164.1%	28.6%	-4.8%
· Privatizaciones y CCS	35.7	12.2	216.2	269.7	15.1
	103.8%	-65.8%	1670.1%	24.7%	-94.4%
· Resto	336.3		928.3	1 201.7	
	18.1%	25.2%	120.4%	29.5%	15.3%
Grandes Empresas	223.3	278.4	720.8	943.3	1 102.7
	20.6%	24.7%	159.0%	30.9%	16.9%
Pymes	103.7	125.8	181.7	231.0	266.5
	14.4%	21.3%	44.4%	27.1%	15.4%
Resto de ingresos	9.3	17.0	25.8	27.5	16.9
	3.6%	83.3%	51.9%	6.5%	-38.6%
Devoluciones	0.9	1.6	2.4	1.4	17.3
<i>Recaudación bruta</i>					
Pagos fraccionados IS	372.9	435.0	1 146.9	1 472.8	1 418.4
	23.0%	16.7%	163.7%	28.4%	-3.7%
<i>Ejercicios cerrados</i>		3.7	3.7	4.2	4.5
			0.5%	13.5%	6.5%
<i>Ejercicio corriente</i>		431.3	1 143.2	1 468.6	1 414.0
			165.1%	28.5%	-3.7%
· Contraído simultáneo		423.9	1 082.9	1 457.2	1 392.3
			155.4%	34.6%	-4.5%
· Contraído previo		7.3	60.3	11.4	21.7
			720.8%	-81.1%	90.1%
2) MAGNITUDES ECONOMICAS ASOCIADAS (tasas de variación)					
Beneficios de las sociedades cotizadas (CNMV)	19.4%	9.4%	20.3%	22.1%	15.7%

FUENTES: EEFF-Recaudación Líquida, BDN, Cuenta de los Tributos Estatales y Notas de Coyuntura UEI (SAI).

Eliminando de la recaudación bruta los ingresos por privatizaciones y corrigiendo en 1997 el impacto atribuible al nuevo procedimiento de cálculo del pago a cuenta (ver Anexo A.1), los ingresos por **pagos fraccionados homogéneos** aumentaron un **16.6%** en 1999, lo que supone una reducción casi a la mitad del ritmo de crecimiento registrado en el año anterior (Cuadro 10.2). De la recaudación bruta, el 99.7% (1414.0 m.M.) corresponde a ingresos de ejercicio corriente, y de éstos tan sólo el 1.5% (21.7 m.M.) proceden de contraído previo.

CUADRO 10.2.- HOMOGENEIZACIONES EN LA RECAUDACION BRUTA POR PAGOS FRACCIONADOS IS

	1995	1996	1997	1998	1999
Privatizaciones y CCS		-12.2	-216.2		-15.1
Elevación del pago a cuenta ejercicio 1997			-400.0		
Tasa homogénea Pagos fraccionados IS	18.0%		25.5%	29.3%	

Los pagos fraccionados correspondientes a **Grandes Empresas** presentan un incremento del **16.9%** (con una evolución estable en los tres pagos fraccionados ingresados en el año), inferior en catorce puntos al de 1998 y en línea con la evolución de los beneficios de las sociedades cotizadas en Bolsa en 1999 (**15.7%**, ver Gráfico 10.1).

Por su parte, los pagos ingresados por las **PYMEs** crecen un **15.4%**, frente al 27.1% de 1998. De los tres pagos ingresados en el año, la tasa más alta la presenta el primero, con un 17.1% de incremento. No obstante, los crecimientos que se obtienen del desglose de los pagos entre GE y PYMEs vienen muy afectados por el proceso de trasvase demográfico desde el colectivo de PYMEs (situadas en el tramo superior de facturación) al de Grandes Empresas: en concreto, en 1999 el censo de GE aumenta en 3.300 (un 33.5%), tasa que representa el mayor crecimiento de los últimos cinco años. Finalmente, los ingresos extemporáneos (actas y otras liquidaciones) descendieron un 38.6% en 1999.

Gráfico 10.1.- Crecimiento (%) beneficios de las sociedades que cotizan en Bolsa

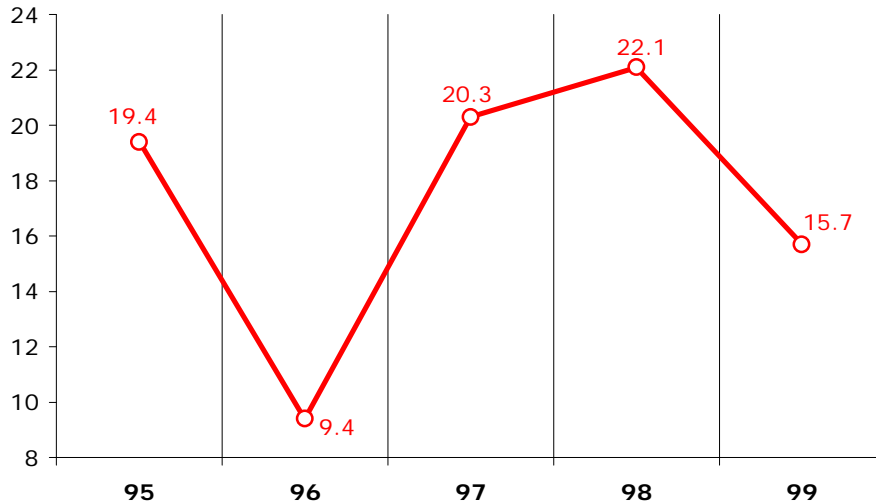

En el Gráfico 10.2 se comprueba como la tasa de los tres pagos fraccionados del año se ha mantenido prácticamente constante en torno al 17.0%, lo que da muestras de una estabilidad en el ritmo de crecimiento de los beneficios empresariales a lo largo de 1999.

Gráfico 10.2.- Tasa de variación (%) de los últimos PAGOS FRACCIONADOS IS

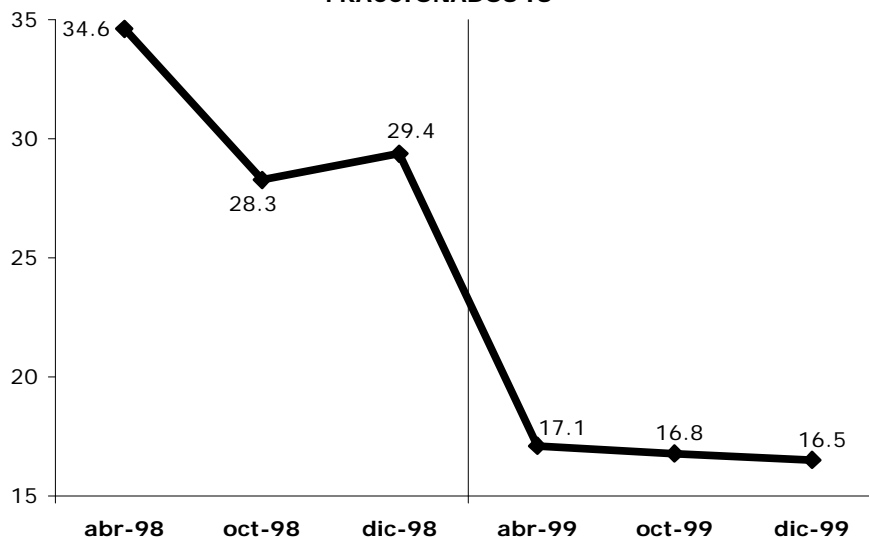

11. CUOTA DIFERENCIAL NETA

En 1999 la **cuota diferencial bruta** ha ascendido a **1131.6 m.M.** (Cuadro 11.1), cifra que supera en un **4.8%** a la del año anterior, y de la cual más del 91% corresponde a las liquidaciones anuales del IS del ejercicio 1998. No obstante, este reducido incremento viene afectado por el **traslado en 1999 de unos 90.0 m.M. de recaudación de no residentes** sin establecimiento permanente al nuevo concepto del Impuesto sobre la Renta de No Residentes.

CUADRO 11.1.- EVOLUCION DE LA RECAUDACIÓN POR CUOTA DIFERENCIAL NETA DEL IMPUESTO SOBRE SOCIEDADES

	1995	1996	1997	1998	1999
1) DATOS RECAUDATORIOS (m.M.)					
<i>Recaudación líquida</i>					
Cuota diferencial neta	541.9	603.2	662.0	578.0	734.1
	24.2%	11.3%	9.7%	-12.7%	27.0%
<i>Cuota diferencial bruta</i>	818.7	912.5	1 027.8	1 079.4	1 131.6
	15.5%	11.5%	12.6%	5.0%	4.8%
- Liquidaciones anuales ejercicio t-1	661.3	745.8	868.4	880.2	1 033.0
	14.2%	12.8%	16.4%	1.3%	17.4%
· Grandes Empresas	256.7	484.9	313.8	420.6	453.0
	16.5%	88.9%	-35.3%	34.0%	7.7%
· PYMES	378.8	238.3	519.7	374.7	498.0
	16.7%	-37.1%	118.1%	-27.9%	32.9%
· Privatizaciones		2.0	11.0	66.7	54.9
			441.7%	507.1%	-17.8%
· Resto de liquidaciones anuales	25.8	20.6	23.9	18.1	27.0
	197.9%	-19.9%	15.9%	-24.2%	49.2%
- No residentes	84.1	77.8	81.5	106.4	19.8
	18.5%	-7.5%	4.7%	30.6%	-81.4%
- Otros ingresos	73.3	88.9	77.9	92.8	78.8
	25.1%	21.3%	-12.4%	19.2%	-15.1%
<i>Devoluciones</i>	-276.7	-309.2	-365.8	-501.4	-397.5
	1.7%	11.8%	18.3%	37.1%	-20.7%
- Campaña Sociedades ejercicio t-2	-229.9	-239.9	-284.8	-199.2	-20.8
	1.3%	4.4%	18.7%	-30.1%	-89.5%
- Campaña Sociedades ejercicio t-1	-0.1	0.0	-18.1	-245.2	-331.1
	-78.0%	-94.1%			35.0%
- No residentes	-17.6	-19.4	-24.7	-13.6	-9.6
	21.1%	9.9%	27.4%	-44.8%	-29.1%
- Otras devoluciones	-29.1	-49.9	-38.2	-43.4	-35.9
	-3.5%	71.6%	-23.5%	13.6%	-17.1%
<i>Recaudación bruta</i>					
Cuota diferencial IS	818.7	912.5	1 027.8	1 079.4	1 131.6
	15.5%	11.5%	12.6%	5.0%	4.8%
<i>Ejercicios cerrados</i>		24.6	21.6	31.8	25.0
			-12.2%	46.9%	-21.5%
<i>Ejercicio corriente</i>		887.8	1 006.1	1 047.5	1 106.6
			13.3%	4.1%	5.6%
· Contraído simultáneo		801.8	927.3	969.6	1 025.5
			15.6%	4.6%	5.8%
· Contraído previo		86.0	78.9	78.0	81.2
			-8.3%	-1.2%	4.1%

FUENTES: EEFF-Recaudación Líquida, BDN-Paninfo y Cuenta de los Tributos Estatales.

Para obtener una **magnitud homogénea de la cuota diferencial bruta del IS** (Cuadro 11.2) es preciso eliminar tanto los ingresos derivados de privatizaciones como las cuotas atribuibles a no residentes (que, a partir de 1999, figuran en su mayor parte en el IRNR). De esta forma se comprueba que la tasa homogénea en 1999 se eleva hasta el **16.6%**, frente al -3.1% de 1998 (esta tasa negativa se deriva de la elevación del pago fraccionado del ejercicio 1997, lo que supuso un adelantamiento del ingreso y, por tanto, una reducción de la cuota diferencial de ese ejercicio — ingresada en 1998). Distinguiendo por componentes, los ingresos de **liquidaciones anuales** (excluidas privatizaciones) correspondientes a la declaración anual del ejercicio 1998 han aumentado un **20.5%**, mientras que el **resto de ingresos** (actas y otras liquidaciones) descienden un **-15.1%**.

CUADRO 11.2.- HOMOGENEIZACIONES EN LA CUOTA DIFERENCIAL BRUTA IS

	1995	1996	1997	1998	1999
Privatizaciones		-2.0	-11.0	-66.7	-54.9
Cuotas de No Residentes	-84.1	-77.8	-81.5	-106.4	-19.8
Cuota diferencial IS homogénea	734.5 20.0%	832.6 13.4%	935.3 12.3%	906.2 -3.1%	1 056.9 16.6%

Gráfico 11.1.- Crecimientos (%) recaudación homogénea por Cuota Diferencial del IS

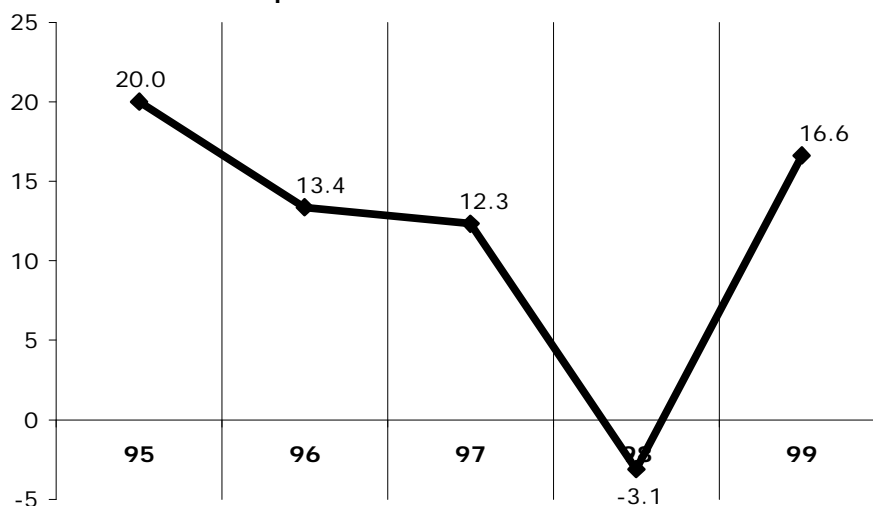

En 1999 se han realizado **devoluciones de cuota diferencial** de Sociedades por importe de **397.5 m.M.** (Cuadro 11.1), cifra un **20.7% inferior** a la de 1998. Por categorías, el 83% del total (331.1 m.M.) corresponden a devoluciones del ejercicio 1998, 20.8 m.M. a devoluciones del ejercicio 1997, 9.6 m.M. se han devuelto a no residentes y 35.9 m.M. pertenecen a otros ejercicios y a devoluciones de ingresos indebidos. Esta reducción en el importe devuelto se debe a que en 1998 se solaparon las campañas de devoluciones de dos ejercicios, como consecuencia de la aceleración de la campaña del ejercicio 1997 a causa de la reducción del plazo para realizar las devoluciones que introdujo la Ley 1/98, de 26 de febrero, de Derechos y Garantías del Contribuyente.

En la cuota diferencial líquida recaudada en un año determinado coinciden las cuotas a ingresar del ejercicio inmediato anterior, los ingresos por liquidaciones de gestión e inspección (en su mayor parte, pertenecientes a ejercicios anteriores), y las cuotas a devolver de los ejercicios t-1, t-2 y anteriores. Para poder analizar la evolución de estos conceptos de forma correcta es preciso **trasladar las liquidaciones anuales y las cuotas a devolver de Sociedades a sus respectivos ejercicios de devengo**, con independencia del momento en que se hayan hecho efectivas, y sin considerar la recaudación derivada de privatizaciones, no residentes o actuaciones de gestión e inspección. La cuota diferencial neta obtenida de esta forma con los datos de recaudación y de devoluciones por ejercicio se recoge en el Cuadro 11.3.

CUADRO 11.3.- APROXIMACION A LA CUOTA DIFERENCIAL NETA DE EJERCICIO (sin privatiz.)

	1995	1996	1997	1998
Liquidaciones anuales ejercicio t	733.3 10.9%	867.9 18.4%	813.4 -6.3%	980.3 20.5%
Devoluciones ejercicio t	-278.9 16.2%	-217.3 -22.1%	-258.2 18.8%	-329.9 27.8%
Cuota diferencial neta Sociedades ejercicio t	454.4 7.9%	650.6 43.2%	555.2 -14.7%	650.4 17.1%

FUENTES: EEFF-Recaudación Líquida y BDN-Paninfo. Excluidos Sepi, Seppa y SE Patrimonio I y II.

De esta forma se comprueba que la **cuota diferencial neta del IS en el ejercicio 1998** que se deduce de los datos de recaudación asciende a **650.4 m.M.**, con un incremento del **17.1%** respecto a la del ejercicio anterior. Las **devoluciones** realizadas del **IS 1998** se sitúan en los **329.9 m.M.**, con un aumento del **27.8%**, el más alto de todo el periodo.

En el Cuadro 11.4 figuran el importe de **devoluciones del ejercicio** que finalmente resultan ser **viabes**, de ellas la cantidad que se realiza en un plazo inferior a dos años (importe **realizado**)³ y, finalmente, la cifra de devoluciones que se realizan **dentro del año** de presentación de la declaración. El importe de las devoluciones viabes de IS en el ejercicio 1998 ha ascendido a 359.4 m.M. (un **32.3% más**, excluidas las solicitadas por las Sociedades Estatales Sepi y Seppa por proceder de ingresos de pagos fraccionados derivados de privatizaciones), de las cuales el 91.8% se devolvieron entre los años 1999 y 2000 (329.9 m.M.), y de éstas últimas el 69.7% (230.0 m.M.) se han devuelto a lo largo de 1999.

Por modelos, las devoluciones viabes procedentes de declaraciones individuales (modelo 200/201) del ejercicio 1998 aumentaron un 25.3%, mientras que las de declaración consolidada de grupos de empresas (modelo 220) lo hicieron en un 42.3%.

CUADRO 11.4.- CAMPAÑAS DE DEVOLUCIONES DEL IS POR EJERCICIOS

	1996	1997	1998
<i>Campaña de devoluciones del ejercicio t</i>			
Modelo 200/201			
· Importe viable	142.0	159.9	200.3
		12.6%	25.3%
· Importe realizado	136.3	149.8	181.8
		9.9%	21.4%
· Importe realizado en el año t+1	10.1	131.2	142.3
			8.5%
· % realizado/viable	96.0%	93.7%	90.7%
· % realizado en el año t+1/realizado	7.4%	87.6%	78.3%
Modelo 220*			
· Importe viable	81.5	111.8	159.1
		37.2%	42.3%
· Importe realizado	81.0	108.4	148.2
		33.8%	36.6%
· Importe realizado en el año t+1	8.0	106.2	87.8
			-17.4%
· % realizado/viable	99.4%	97.0%	93.1%
· % realizado en el año t+1/realizado	9.8%	98.0%	59.2%
Total modelos*			
· Importe viable	223.5	271.7	359.4
		21.6%	32.3%
· Importe realizado	217.3	258.2	329.9
		18.8%	27.8%
· Importe realizado en el año t+1	18.1	237.4	230.0
			-3.1%
· % realizado/viable	97.2%	95.0%	91.8%
· % realizado en el año t+1/realizado	8.3%	91.9%	69.7%

* Excluidos Sepi y Seppa.

La Ley 1/1998, de 26 de febrero, de Derechos y Garantías del Contribuyente ha supuesto una aceleración del calendario de devoluciones, siendo 1999 el primer año en el que las devoluciones del IS del ejercicio t-2 tienen una importancia reducida (el 5.2% del total de devoluciones realizadas, frente al 39.7% que representaban en 1998). En el gráfico 11.2 se comprueba que este sucesivo adelantamiento de las devoluciones de ejercicio no se limita a cumplir estrictamente el plazo establecido de seis meses, sino que

³ Las que sobrepasan ese plazo figuran como *Otras devoluciones* junto a las devoluciones de ingresos indebidos.

en los últimos años se da una aceleración mes a mes en el porcentaje de devoluciones realizadas, iniciándose y finalizándose cada vez antes las campañas de devolución de cada ejercicio.

Gráfico 11.2.- Porcentaje acumulado de realización de las devoluciones IS*

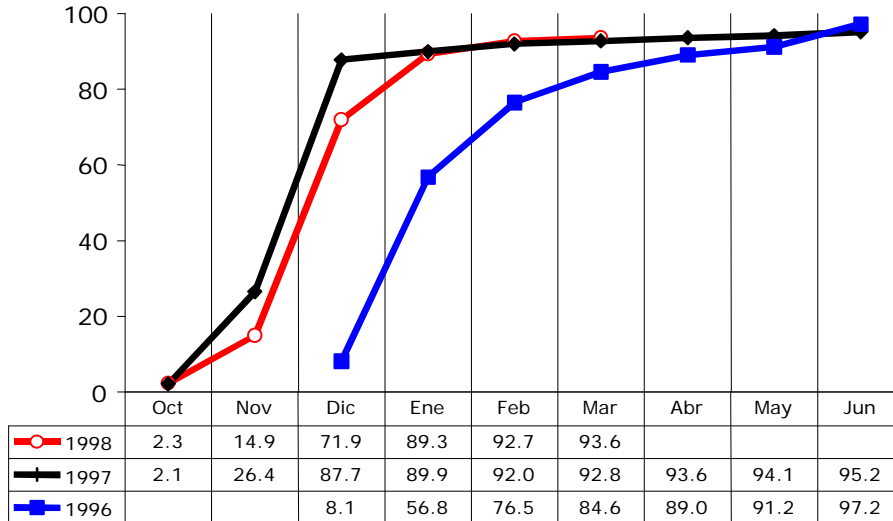

- Los porcentajes de realización en el año no coinciden con los del Cuadro 11.4, ya que éstos últimos no incluyen las devoluciones a Sepi y Seppa.

Del total de la **recaudación bruta**, el 97.8% (1106.6 m.M.) corresponde a ejercicio corriente y de éste sólo el 7.3% (81.2 m.M.) procede de ingresos por contraído previo.

12. IMPUESTO SOBRE LA RENTA DE NO RESIDENTES

La recaudación de esta figura impositiva introducida por la Ley 41/98, de 9 de diciembre ha ascendido en su primer año en vigor a **120.3 m.M.** (Cuadro 12.1). Por componentes, los **ingresos netos por retenciones de capital procedentes de intereses de Deuda Pública** suponen **29.9 m.M.**, con un importe de 172.5 m.M. de devoluciones a no residentes (no están sometidos a retención los rendimientos de Deuda Pública abonados a no residentes, siempre que quede acreditada su residencia en el extranjero y salvo que se obtenga a través de países con la consideración de paraíso fiscal).

Por su parte, los ingresos procedentes de **rentas obtenidas sin establecimiento permanente** (principalmente retenciones y pagos a cuenta ingresados en cada devengo total o parcial de renta sometida a gravamen) ascienden a **65.3 m.M.**, la **cuota diferencial de no residentes con establecimiento permanente** ha sido de **17.6 m.M.**, y **7.5 m.M.** de **otros ingresos** (en su mayor parte, retenciones e ingresos a cuenta de no residentes con establecimiento permanente). En términos brutos, la recaudación ha alcanzado los 302.0 m.M.

CUADRO 12.1.- EVOLUCION DE LA RECAUDACIÓN EN EL IMPUESTO SOBRE LA RENTA DE NO RESIDENTES

	1995	1996	1997	1998	1999
1) DATOS RECAUDATORIOS (m.M.)					
<i>Recaudación líquida</i>					
Impuesto sobre la Renta de No Residentes					120.3
· Retenciones de capital s/intereses Deuda Pública					29.9
- Ingresos brutos					202.4
- Devoluciones no residentes					-172.5
· Cuota diferencial (con establecimiento permanente)					17.6
· No Residentes sin establecimiento permanente					65.3
· Otros ingresos					7.5
Devoluciones					181.7
<i>Recaudación bruta</i>					
Impuesto sobre la Renta de No Residentes					302.0

FUENTES: EEFF-Recaudación Líquida.

Sin embargo, con anterioridad a la entrada en vigor de la Ley 41/1998, las rentas obtenidas por no residentes **ya se gravaban por obligación real y aparecían incluidas en la recaudación** del IRPF, el I. Sociedades y el Resto del Capítulo I.

Con el fin de mostrar cuál ha sido la evolución temporal de la imposición sobre no residentes, se han extraído de dichas recaudaciones los subconceptos ahora incluidos en el IRNR para obtener su recaudación homogénea en el periodo 1995-99. Esta **recaudación homogénea** asociada a la imposición de rentas de no residentes (de la que también se han eliminado los ingresos por retenciones de capital, antes incluidos en IRPF e IS) presenta en 1999 una tasa de crecimiento del **2.8%**.

CUADRO 12.2.- HOMOGENEIZACIONES SOBRE LA RECAUDACION BRUTA DEL IRNR

	1995	1996	1997	1998	1999
Ingresos brutos No Residentes en otras figuras	88.4	86.2	92.7	118.6	23.1
Ingresos brutos retenciones capital					-203.2
IRNR homogéneo	88.4	86.2	92.7	118.6	121.9
	18.1%	-2.5%	7.5%	28.0%	2.8%

13. RESTO DE CONCEPTOS DEL CAPITULO I

Dentro del Resto de conceptos del Capítulo I destaca por su importancia (absorbe el 95% del total) el **Impuesto sobre el Patrimonio**, que recoge sólo la recaudación ingresada en la Comunidad y Ciudades Autónomas de Madrid, Ceuta y Melilla, así como la derivada de contribuyentes por obligación real (el Impuesto sobre el Patrimonio es un tributo cedido en el resto de CC.AA.). En 1999, el tramo no cedido del IP ha ascendido a **45.1 m.M.** (Cuadro 13.1), con un crecimiento del **13.1%** respecto al año anterior.

El resto de ingresos por impuestos directos asciende a 2.1 m.M., que proceden fundamentalmente de la recaudación del **Impuesto sobre Sucesiones y Donaciones** en Ceuta y Melilla (único tramo no cedido a las CC.AA., 2.0 m.M.), junto a ingresos de escasa entidad recaudatoria (gravamen de regularización de balances RDL 7/96 e impuestos extinguidos).

CUADRO 13.1.- EVOLUCION DE LA RECAUDACIÓN EN EL RESTO DE LOS INGRESOS DEL CAPITULO I

	1995	1996	1997	1998	1999
1) DATOS RECAUDATORIOS (m.M.)					
<i>Recaudación líquida</i>					
Resto ingresos Capítulo I	28.5	28.2	138.8	40.2	47.3
	-0.8%	-1.1%	392.3%	-71.0%	17.5%
· Impuesto sobre el Patrimonio	27.6	27.9	33.7	39.9	45.1
	-1.2%	0.9%	20.8%	18.3%	13.1%
· Impuesto sobre Sucesiones y Donaciones	0.2	0.2	0.2	0.5	2.0
· Gravamen Regularización de balances R.D.L. 7/96			104.8		
· Resto de ingresos	0.6	0.1	0.1	-0.1	0.1
Devoluciones	0.3	0.2	0.5	0.9	0.6
<i>Recaudación bruta</i>					
Resto ingresos Capítulo I	28.8	28.4	139.3	41.2	47.9
	-0.2%	-1.4%	390.7%	-70.4%	16.2%
<i>Ejercicios cerrados</i>	0.3	0.3	0.2	0.5	0.3
	20.5%	-15.7%	-41.0%	189.2%	-36.3%
<i>Ejercicio corriente</i>	28.5	28.1	139.1	40.7	47.6
	-0.4%	-1.2%	394.8%	-70.7%	16.8%
· Contraído simultáneo	27.7	27.7	136.6	39.9	45.5
	-1.9%	-0.2%	393.9%	-70.8%	14.2%
· Contraído previo	0.7	0.4	2.5	0.8	2.0
	152.5%	-39.9%	450.0%	-65.6%	139.6%

FUENTES: EEFF-Recaudación Líquida y Cuenta de los Tributos Estatales.

Eliminando de la recaudación bruta los ingresos atribuibles a no residentes y el Gravamen por Regularización de balances (figura con impacto recaudatorio limitado a 1997), se obtiene la **recaudación homogénea** del Resto del Capítulo I (Cuadro 13.2), con un crecimiento del **16.5%** (19.9% en 1998).

CUADRO 13.2.- HOMOGENEIZACIONES SOBRE LA RECAUDACION BRUTA DEL RESTO CAPITULO I

	1995	1996	1997	1998	1999
Ingresos brutos de No Residentes	0.0	-1.2	-1.3	-1.4	-1.5
Gravamen Regularización de balances R.D.L. 7/96			-104.8		
Resto Capítulo I homogéneo	28.8	27.2	33.2	39.8	46.4
	-0.1%	-5.4%	22.0%	19.9%	16.5%

La recaudación correspondiente a ejercicio corriente representa el 99.4% del total, y dentro de esta el 95.6% corresponde a contraído simultáneo. Finalmente, la **desviación con respecto al presupuesto (incluyendo el IRNR)** ha sido en 1999 de **128.5 m.M.** (4.3 veces la cifra presupuestada), ya que en el Presupuesto de Ingresos no se contemplaba la introducción de esta nueva figura del IRNR. En el Gráfico 13.1 aparecen las desviaciones presupuestarias de los últimos cinco ejercicios, entre las que también destaca la del año 1997 (109.6 m.M. que tienen una explicación similar: el Presupuesto de ese año no contemplaba la introducción del Gravamen sobre Regularización de Balances).

CUADRO 13.3.- DESVIACIONES PRESUPUESTARIAS EN EL RESTO DE INGRESOS CAPITULO I (m.M.)

	1995	1996*	1997	1998	1999
Presupuesto	30.5		29.2	34.0	39.1
Recaudación	28.5	28.2	138.8	40.2	167.6
Desviación sobre el Presupuesto	-2.0		109.6	6.2	128.5
Porcentaje de ejecución presupuestaria (%)	93.4		475.3	118.3	428.5

* El Anteproyecto de Presupuestos Generales del Estado para el año 1996 no fue finalmente aprobado por las Cortes.

Gráfico 13.1.- Desviaciones presupuestarias (m.M.) en el RESTO DEL CAPITULO I

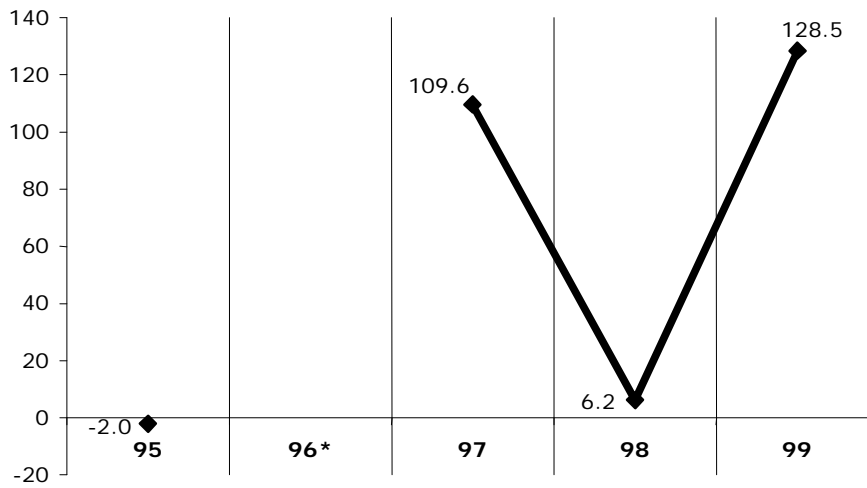

* En 1996 el Anteproyecto de Presupuesto de Ingresos Tributarios no fue finalmente aprobado por las Cortes.

14. IMPUESTO SOBRE EL VALOR AÑADIDO

La recaudación líquida del Impuesto sobre el Valor Añadido ha ascendido en 1999 a **5113.8 m.M.** (Cuadro 14.1), lo que supone un significativo aumento del **17.1%**, tasa que representa el **máximo histórico** (excluido 1987, afectado por la implantación del impuesto en 1986). No obstante, el origen de este elevado ritmo de crecimiento del IVA en 1999 se encuentra principalmente en el escaso incremento de las devoluciones realizadas (apenas un 2.8%, frente al 27.0% de aumento en 1998) como consecuencia de la agilización de las mismas el pasado año tras la entrada en vigor de la Ley 1/98, de 26 de febrero, de Derechos y Garantías del Contribuyente. En el Cuadro 14.1 se comprueba que el IVA bruto total mantiene un ritmo de crecimiento similar en 1998 y 1999.

CUADRO 14.1.- EVOLUCION DE LA RECAUDACIÓN Y LAS BASES GRAVADAS EN EL IVA

	1995	1996	1997	1998	1999
1) DATOS RECAUDATORIOS (m.M.)					
<i>Recaudación líquida</i>					
IVA	3 383.7	3 624.6	4 018.0	4 366.3	5 113.8
	5.9%	7.1%	10.9%	8.7%	17.1%
· IVA Importación	883.5	903.5	1 054.8	1 137.1	1 326.5
	17.0%	2.3%	16.7%	7.8%	16.7%
· IVA Operaciones Interiores	2 500.2	2 721.1	2 963.3	3 229.2	3 787.3
	2.4%	8.8%	8.9%	9.0%	17.3%
Devoluciones totales IVA	1 031.9	1 113.5	1 235.8	1 569.2	1 612.7
	26.2%	7.9%	11.0%	27.0%	2.8%
· Gestionadas por la Agencia Tributaria	927.1	1 003.1	1 100.5	1 396.9	1 439.3
	29.2%	8.2%	9.7%	26.9%	3.0%
· Ajustes con País Vasco y Navarra	104.8	110.3	135.3	172.3	173.4
	4.5%	5.3%	22.6%	27.3%	0.6%
<i>Recaudación bruta</i>					
IVA	4 415.6	4 738.1	5 253.8	5 935.5	6 726.5
	10.0%	7.3%	10.9%	13.0%	13.3%
<i>Ejercicios cerrados</i>	<i>81.8</i>	<i>55.9</i>	<i>55.7</i>	<i>46.9</i>	<i>41.1</i>
	-9.5%	-31.6%	-0.4%	-15.9%	-12.2%
<i>Ejercicio corriente</i>	<i>4 333.9</i>	<i>4 682.2</i>	<i>5 198.2</i>	<i>5 888.6</i>	<i>6 685.4</i>
	10.5%	8.0%	11.0%	13.3%	13.5%
· Contraído simultáneo	4 216.6	4 543.6	5 049.2	5 734.6	6 534.1
	10.8%	7.8%	11.1%	13.6%	13.9%
· Contraído previo	117.3	138.6	148.9	154.1	151.3
	0.4%	18.2%	7.5%	3.4%	-1.8%
2) MAGNITUDES ECONOMICAS ASOCIADAS (tasas de variación)					
Base Imponible IVA Importación	11.0%	6.6%	16.9%	5.7%	13.3%
Base Imponible IVA bruto O. Interiores	9.3%	8.1%	10.3%	12.2%	13.3%
Base Imponible IVA bruto total	9.4%	8.0%	10.7%	11.8%	13.3%

FUENTES: EEFF-Recaudación Líquida, Estadísticas de IVA y Aduanas, Cuenta de los Tributos Estatales y Notas de Coyuntura de la UEI (SAI).

Distinguiendo por subconceptos tributarios, el **IVA Importación** (26% del total) presenta una recaudación de 1326.5 m.M. (aumenta un 16.7%), mientras que el **IVA por Operaciones Interiores** (74% restante) registra unos ingresos líquidos de 3787.3 m.M (crece un 17.3%).

CUADRO 14.2.- HOMOGENEIZACIONES EN LA RECAUDACION BRUTA POR IVA

	1995	1996	1997	1998	1999
Cambio de modelo de declaración de GE					15.5
IVA bruto homogéneo	4 415.6	4 738.1	5 253.8	5 935.5	6 742.0
	10.0%	7.3%	10.9%	13.0%	13.6%

Para obtener una magnitud homogénea de la recaudación bruta del IVA es preciso corregir el efecto producido por los cambios de modelos de declaración de ciertas GE en 1999 (que suponen trasvases de recaudación de un año al siguiente y/o entre conceptos tributarios diferentes). Este ajuste aparece en el Cuadro 14.2, con el cual el **crecimiento homogéneo del IVA bruto total** en 1999 se eleva al **13.6%**,

seis décimas por encima del registrado en el año anterior y en línea con el incremento de la **base imponible del IVA bruto total** (estimada como suma de la asociada al IVA Importación y otra calculada a partir de las Estadísticas del IVA elaboradas por el DIT para el IVA O. Interiores), que mantiene en 1999 un crecimiento del **13.3%** (Cuadro 14.1). En el Gráfico 14.1 figura la evolución de la recaudación homogénea y la base imponible del IVA bruto total en el periodo 1995-99.

Gráfico 14.1.- Crecimientos (%) recaudación y base gravada en el IVA

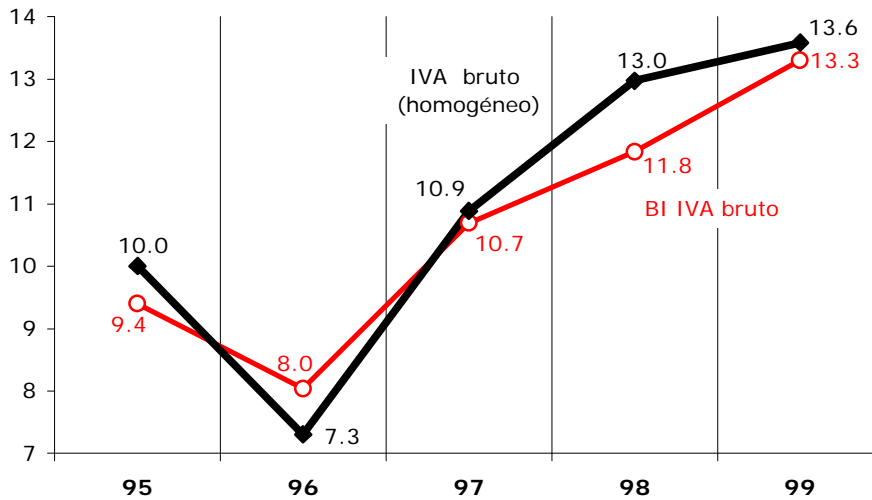

En el Gráfico 14.2 aparecen las **tasas de variación trimestral del IVA bruto total**, y su desglose entre IVA Importación e IVA O. Interiores para los dos últimos años. En él se comprueba como la brusca aceleración que registra la recaudación del IVA Importación a partir de la segunda mitad de 1999 (asociada al aumento del precio del crudo importado de terceros países) da lugar a una correlativa desaceleración del IVA bruto por O.I. a finales de año, ya que las cuotas soportadas en la importación son deducibles en la declaración periódica del importador.

Gráfico 14.2.- Evolución trimestral (%) recaudación IVA BRUTO: Total, Importación y O. Interiores

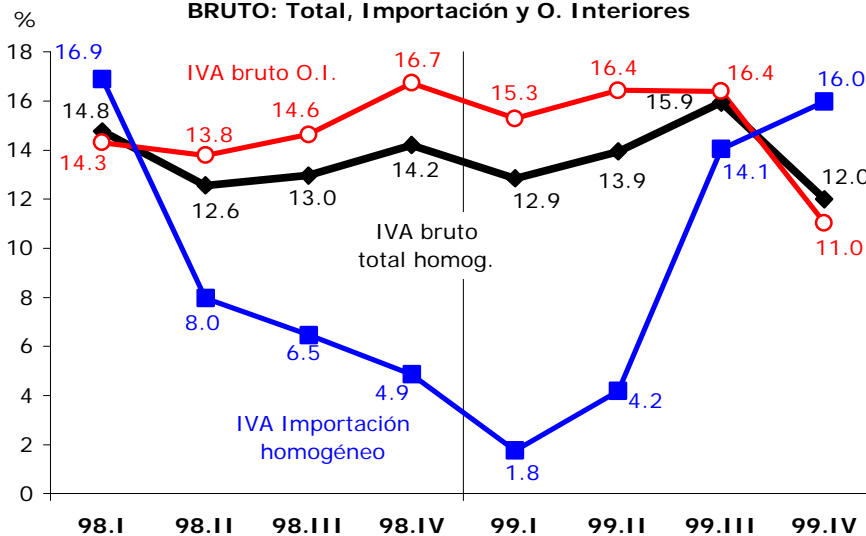

Sin embargo, en los ingresos líquidos por IVA de un año determinado coinciden las cuotas a ingresar del ejercicio, los ingresos por liquidaciones de gestión e inspección (en su mayor parte, pertenecientes a ejercicios posteriores), y las devoluciones de los ejercicios t, t-1, t-2 y posteriores. Para poder analizar la

evolución de estos conceptos de forma adecuada es preciso **comparar ingresos brutos y devoluciones que correspondan al mismo ejercicio de devengo**, con independencia del momento en que se hayan hecho efectivos. La recaudación neta obtenida de esta forma a partir de los datos de ingresos de IVA y de devoluciones por ejercicio se recoge en el Cuadro 14.3.

CUADRO 14.3.- APROXIMACION A LA RECAUDACION NETA DE IVA DE EJERCICIO

	1995	1996	1997	1998
Liquidaciones de ejercicio IVA bruto*	4 395.2 10.9%	4 712.5 7.2%	5 217.8 10.7%	5 904.3 13.2%
Devoluciones ejercicio t	-918.4 29.2%	-963.8 5.0%	-1 123.0 16.5%	-1 293.6 15.2%
IVA neto homogéneo*	3 476.9 6.9%	3 748.7 7.8%	4 094.8 9.2%	4 610.8 12.6%

* IVA Importación homogéneo + IVA O.I. bruto homogéneo sin otros ingresos.

FUENTES: EEFF-Recaudación Líquida y BDN-Paninfo.

De esta forma se comprueba que el **IVA neto del ejercicio 1998** (las devoluciones del ejercicio 1999 se distribuyen entre 1999 y 2001) que se deduce de los datos de recaudación asciende a **4610.8 m.M.**, con un incremento del **12.6%** respecto al ejercicio anterior. El **IVA bruto de ejercicio** aumentó en 1998 un **13.2%** (ritmo que supera en dos puntos y medio al del ejercicio anterior), y las **devoluciones** realizadas de **IVA 1998** se sitúan en los **1293.6 m.M.**, con un aumento del **15.2%**, algo más de un punto por debajo del registrado en 1997.

La **desviación presupuestaria** que registra el IVA en 1999 es la más elevada del periodo (**306.9 m.M.**, Cuadro 14.4 y Gráfico 14.3), debido fundamentalmente al empleo de unas tasas de proyección del IVA bruto menores a las realmente registradas a finales de 1998 y 1999 (en particular, en el IVA bruto de PYMEs), y las menores devoluciones en 1999 del ejercicio 1998 por su agilización a finales de ese año.

CUADRO 14.4.- DESVIACIONES PRESUPUESTARIAS EN EL IVA (m.M.)

	1995	1996*	1997	1998	1999
Presupuesto	3 533.8		3 878.4	4 375.1	4 806.9
Recaudación	3 383.7	3 624.6	4 018.0	4 366.3	5 113.8
Desviación sobre el Presupuesto	-150.1		139.6	-8.8	306.9
Porcentaje de ejecución presupuestaria (%)	95.8		103.6	99.8	106.4

* El Anteproyecto de Presupuestos Generales del Estado para el año 1996 no fue finalmente aprobado por las Cortes

Gráfico 14.3.- Desviaciones presupuestarias (m.M.) en el IVA

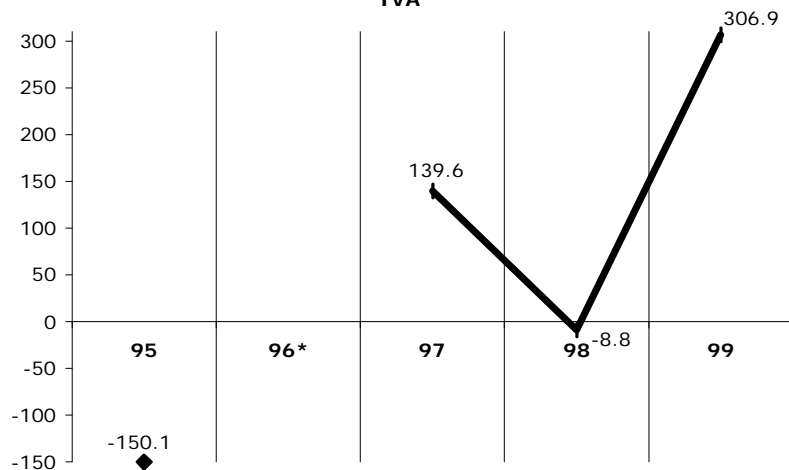

* En 1996 el Anteproyecto de Presupuesto de Ingresos Tributarios no fue finalmente

15. IVA IMPORTACIONES

Los ingresos líquidos en concepto de **IVA Importación** han ascendido en 1999 a **1326.5 m.M.** (Cuadro 15.1), con un aumento del **16.7%** respecto al año anterior. Por componentes, la recaudación de **IVA por Importaciones procedentes de terceros países** (702.0 m.M.) registra un crecimiento del **9.2%**, tasa cinco puntos inferior a la alcanzada en 1998 y en línea con la evolución que han mantenido en ambos años las importaciones no energéticas de países no pertenecientes a la UE (10.0% en 1999, 15.0% en 1998).

CUADRO 15.1.- EVOLUCION DE LA RECAUDACIÓN Y LA BASE GRAVADA EN EL IVA IMPORTACION

	1995	1996	1997	1998	1999
1) DATOS RECAUDATORIOS (m.M.)					
<i>Recaudación líquida</i>					
IVA Importación	883.5	903.5	1 054.8	1 137.1	1 326.5
	17.0%	2.3%	16.7%	7.8%	16.7%
· Importaciones terceros países		540.3	562.0	642.6	702.0
			4.0%	14.3%	9.2%
· Operaciones Asimiladas		363.2	492.8	494.5	624.5
			35.7%	0.3%	26.3%
Devoluciones	0.1	0.1	0.7	3.5	3.6
<i>Recaudación bruta</i>					
IVA Importación	883.6	903.6	1 055.5	1 140.6	1 330.1
	17.0%	2.3%	16.8%	8.1%	16.6%
<i>Ejercicios cerrados</i>		0.0	0.3	0.2	0.1
				-14.7%	-69.0%
<i>Ejercicio corriente</i>		903.6	1 055.2	1 140.4	1 330.0
			16.8%	8.1%	16.6%
· Contraído simultáneo		903.5	1 053.3	1 139.1	1 329.6
			16.6%	8.1%	16.7%
· Contraído previo		0.1	1.9	1.3	0.4
				-31.6%	-69.6%
2) MAGNITUDES ECONOMICAS ASOCIADAS (tasas de variación)					
Importaciones no UE	12.2%	6.1%	20.1%	3.9%	15.1%
Base imponible IVA Importación*	11.0%	6.6%	16.9%	5.7%	13.3%

* Formada como suma de las importaciones no UE y la recaudación por I.E. Hidrocarburos y sobre el tabaco rubio.

FUENTES: EEEF-Recaudación Líquida, Cuenta de los Tributos Estatales, Estadísticas Aduanas, BUDA y Tabacalera.

En cuanto a los ingresos derivados del **IVA por Operaciones Asimiladas a la Importación** (624.5 m.M.), aumentan en 1999 un **26.3%** como consecuencia del cambio en el modelo de declaración de una Gran Empresa (hasta 1998 la mayor parte de su recaudación se ingresaba vía IVA Grandes Empresas, dentro del IVA O. Interiores; en 1999 ingresa principalmente por el modelo 380 de O. Asimiladas).

Corrigiendo este efecto (valorado en 85.3 m.M., Cuadro 15.2), el incremento del IVA O. Asimiladas en 1999 se reduce al **9.0%**, tasa que supone una fuerte aceleración respecto al crecimiento que mantenía en 1998 (0.3%) y en línea con la evolución en 1999 de la suma de las importaciones energéticas y de los Impuestos Especiales sobre Hidrocarburos y el tabaco rubio⁴ (7.2%).

Eliminando el efecto de las devoluciones y del comentado cambio en el modelo de declaración de una Gran Empresa que en 1999 ha trasladado sus ingresos desde el concepto de O. Interiores al de O.

⁴ Los productos petrolíferos y el tabaco rubio son bienes cuyo consumo interior se satisface principalmente a través de la importación desde países no UE (OPEP y EE.UU., respectivamente) y, por sus especiales características, se importan en regímenes suspensivos para su almacenamiento en depósitos fiscales. Es en el momento de su salida a consumo desde estos depósitos cuando se recaudan los Impuestos Especiales correspondientes y el IVA (en concepto de Operaciones Asimiladas). En este caso de bienes sujetos a II.EE. (petróleo y tabaco rubio), la base imponible del IVA incluye además el importe del impuesto especial asociado, lo que explica que en el cálculo de la base imponible del IVA O.A. Importación se añadan las recaudaciones del I.E sobre Hidrocarburos y del I.E sobre Tabacos (rubio).

Asimiladas a la importación, el **IVA Importación bruto homogéneo** ha aumentado un **9.1%** en 1999, con un crecimiento estimado para la Base Imponible total del IVA Importación del **13.3%** (Gráfico 15.1).

CUADRO 15.2.- HOMOGENEIZACIONES EN LA RECAUDACION BRUTA POR IVA IMPORTACION

	1995	1996	1997	1998	1999
Cambio de modelo de declaración de GE					-85.3
IVA Importación homogéneo	883.6 17.0%	903.6 2.3%	1 055.5 16.8%	1 140.6 8.1%	1 244.8 9.1%

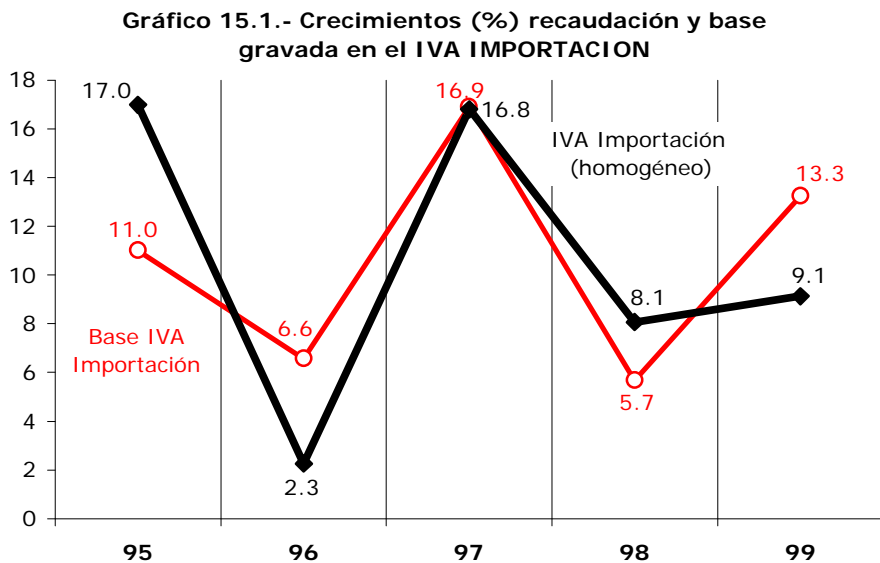

La **evolución trimestral** del IVA Importación y de su base imponible asociada en los dos últimos años se recoge en el Gráfico 15.2. Se comprueba como desde el segundo trimestre de 1999 ambas magnitudes se aceleran significativamente, reflejando la incidencia del proceso de subida del precio del petróleo iniciado tras la reunión de abril de la OPEP celebrada en Viena.

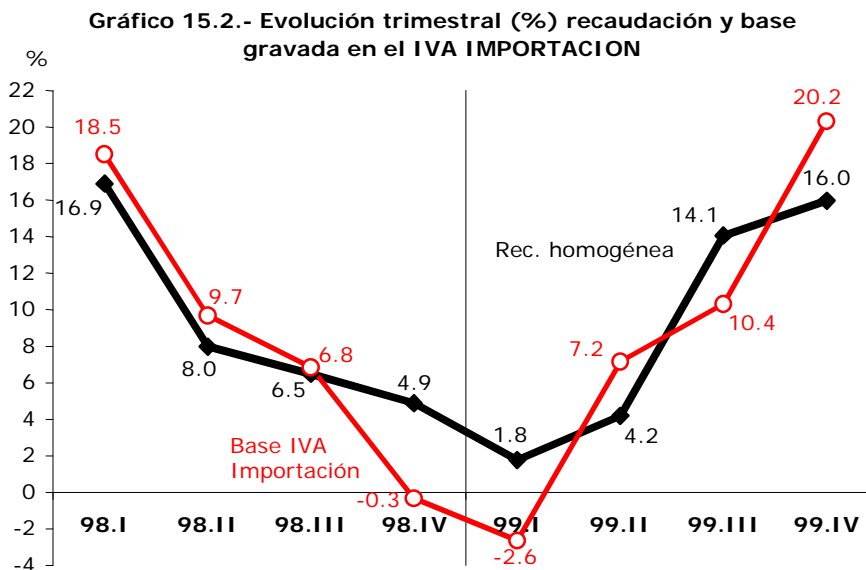



Prácticamente el total de la **recaudación bruta** procede del ejercicio corriente y contraído simultáneo (1329.6 m.M., de un total de 1330.1 m.M.). Por último, la **desviación presupuestaria** registrada en el IVA Importación en 1999 asciende a **87.3 m.M.** (Cuadro 15.2), que procede casi por completo del comentado cambio en el modelo de tributación de una Gran Empresa (85.3 m.M.).

CUADRO 15.3.- DESVIACIONES PRESUPUESTARIAS EN EL IVA IMPORTACION (m.M.)

	1995	1996*	1997	1998	1999
Presupuesto	876.8		954.0	1 091.3	1 239.2
Recaudación	883.5	903.5	1 054.8	1 137.1	1 326.5
Desviación sobre el Presupuesto	6.7		100.8	45.8	87.3
Porcentaje de ejecución presupuestaria (%)	100.8		110.6	104.2	107.0

* El Anteproyecto de Presupuestos Generales del Estado para el año 1996 no fue finalmente aprobado por las Cortes.

Gráfico 15.3.- Desviaciones presupuestarias (m.M.) en el IVA IMPORTACION

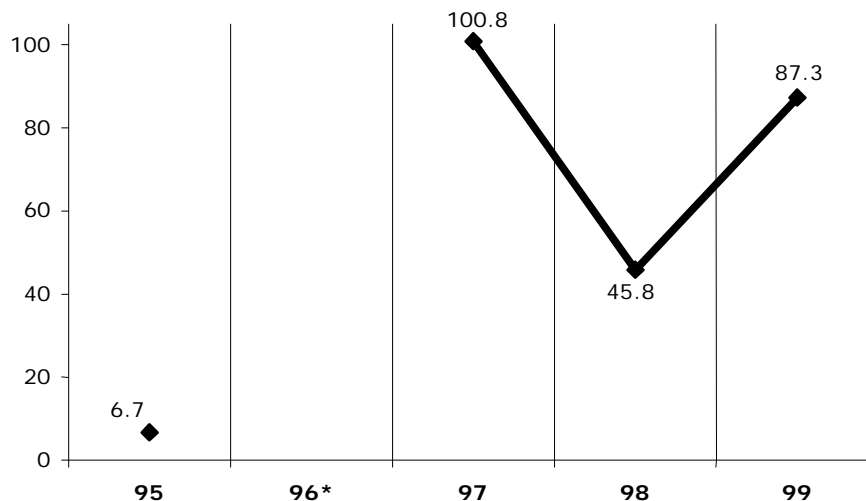

* En 1996 el Anteproyecto de Presupuesto de Ingresos Tributarios no fue finalmente aprobado por las Cortes.

16. IVA OPERACIONES INTERIORES

CUADRO 16.1.- EVOLUCION DE LA RECAUDACIÓN Y LA BASE GRAVADA EN EL IVA OPERACIONES INTERIORES

	1995	1996	1997	1998	1999
1) DATOS RECAUDATORIOS (m.M.)					
<i>Recaudación líquida</i>					
IVA neto Operaciones Interiores	2 500.2 2.4%	2 721.1 8.8%	2 963.3 8.9%	3 229.2 9.0%	3 787.3 17.3%
IVA bruto Operaciones Interiores	3 532.0 8.4%	3 834.5 8.6%	4 198.3 9.5%	4 794.9 14.2%	5 396.4 12.5%
· Régimen General y Simplificado	1 769.3 12.4%	1 867.7 5.6%	2 030.4 8.7%	2 275.6 12.1%	2 704.3 18.8%
· Grandes Empresas	1 464.7 5.2%	1 625.6 11.0%	1 775.7 9.2%	2 071.9 16.7%	2 144.6 3.5%
· Exportadores	277.7 1.2%	315.6 13.6%	356.2 12.9%	416.2 16.9%	511.2 22.8%
· Otros ingresos	20.4 17.4%	25.6 25.4%	36.1 40.9%	31.1 -13.6%	36.4 16.7%
Devoluciones	-1 031.8 26.2%	-1 113.4 7.9%	-1 235.1 10.9%	-1 565.7 26.8%	-1 609.1 2.8%
· IVA Anual	-337.9 -5.2%	-384.4 13.8%	-419.8 9.2%	-517.3 23.2%	-604.5 16.9%
· Régimen General y Simplificado	-323.5 -7.6%	-305.7 -5.5%	-267.5 -12.5%	-311.9 16.6%	-382.3 22.6%
· Grandes Empresas	-5.5 111.7%	-67.2 1126.9%	-111.8 66.3%	-149.4 33.6%	-150.7 0.9%
· Resto	-8.9 151.5%	-11.4 28.7%	-40.4 253.4%	-56.0 38.6%	-71.4 27.6%
# Campaña IVA ejercicio t-2		-15.9	-39.9 150.9%	-35.1 -12.0%	-10.3 -70.6%
# Campaña IVA ejercicio t-1		-327.4	-314.5 -3.9%	-395.9 25.9%	-484.6 22.4%
# Otras devoluciones		-41.1	-65.4 59.0%	-86.2 31.9%	-109.5 27.0%
· IVA Mensual - Exportadores	-589.1 63.2%	-618.6 5.0%	-680.0 9.9%	-876.1 28.8%	-831.2 -5.1%
# Campaña IVA ejercicio t-1		-198.3	-204.2 3.0%	-249.2 22.0%	-179.2 -28.1%
# Campaña IVA ejercicio t		-409.9	-467.6 14.1%	-621.6 32.9%	-646.4 4.0%
# Otras devoluciones		-10.4	-8.1 -22.1%	-5.3 -35.2%	-5.5 5.3%
· Ajustes con País Vasco	-84.8 2.9%	-95.0 12.1%	-118.2 24.5%	-118.2 0.0%	-137.7 16.5%
· Ajustes con Navarra	-20.1 11.9%	-15.4 -23.4%	-17.2 11.7%	-54.1 215.5%	-35.7 -34.1%
<i>Recaudación bruta</i>					
IVA bruto Operaciones Interiores	3 532.0 8.4%	3 834.5 8.6%	4 198.3 9.5%	4 794.9 14.2%	5 396.4 12.5%
Ejercicios cerrados		55.9	55.4 -0.9%	46.6 -15.9%	41.1 -11.9%
Ejercicio corriente		3 778.6	4 142.9 9.6%	4 748.2 14.6%	5 355.4 12.8%
· Contraído simultáneo		3 640.1	3 995.9 9.8%	4 595.5 15.0%	5 204.5 13.3%
· Contraído previo		138.4	147.0 6.2%	152.8 3.9%	150.9 -1.2%
2) MAGNITUDES ECONOMICAS ASOCIADAS (tasas de variación)					
Ventas interiores sujetas y no exentas	8.3%	8.0%	10.0%	11.8%	13.4%
Importaciones de la UE	21.0%	9.1%	14.3%	16.7%	12.3%
Base imponible IVA bruto O. Interiores	9.3%	8.1%	10.3%	12.2%	13.3%

FUENTES: EEFF-Recaudación Líquida, Estadísticas de IVA, Cuenta de los Tributos Estatales y Notas de Coyuntura de la UEI (SAI).

La **recaudación neta** del IVA Operaciones Interiores ha sido en 1999 de **3787.3 m.M.** (Cuadro 16.1), con un incremento del **17.3%**, **el mayor desde 1993** (año en el que la desaparición de las aduanas en el tráfico intracomunitario dio lugar a que las cuotas de IVA por importaciones de la UE pasasen de liquidarse en las aduanas — IVA Importación — a incluirse en la autoliquidación habitual del importador dentro del IVA O. Interiores). No obstante, el origen de este elevado ritmo de crecimiento del IVA O.I. en 1999 se encuentra principalmente en el escaso incremento de las devoluciones realizadas (apenas un

2.8%, frente al 26.8% de aumento en 1998) como consecuencia de la agilización de las mismas el año anterior tras la entrada en vigor de la Ley 1/98, de 26 de febrero, de Derechos y Garantías del Contribuyente. Tal y como se comprueba en el Cuadro 16.1, la **recaudación bruta por IVA O.I.** aumenta un **12.5%**, casi dos puntos por debajo del ritmo que registró en 1998.

No obstante, para obtener una magnitud homogénea del IVA bruto por O. Interiores es preciso corregir el efecto producido por los cambios de modelos de declaración de determinadas GE en 1999 (que suponen trasvases de recaudación de un año al siguiente y/o entre conceptos tributarios diferentes). Este ajuste da como resultado un crecimiento del **IVA O.I. bruto homogéneo** en 1999 del **14.6%** en 1999 (Cuadro 16.2), cifra que supera ligeramente el ritmo de crecimiento registrado en 1998 (14.2%).

CUADRO 16.2.- HOMOGENEIZACIONES EN LA RECAUDACION BRUTA POR IVA OPERACIONES INTERIORES

	1995	1996	1997	1998	1999
Cambio de modelo de declaración de GE					100.7
IVA Operaciones Interiores bruto homogéneo	3 532.0 8.4%	3 834.5 8.6%	4 198.3 9.5%	4 794.9 14.2%	5 497.2 14.6%

De esta forma se comprueba que la tasa homogénea aproxima la evolución registrada por la **base imponible bruta aparente de IVA** que se deduce de las Estadísticas del IVA publicadas por el DIT (como suma de ventas interiores sujetas más adquisiciones intracomunitarias), que en 1999 mantiene un crecimiento del **13.3%**. En el Gráfico 16.1 figuran las evoluciones de la base imponible del IVA bruto por O.I. y de la recaudación homogénea de este concepto en el periodo 1995-99.

Gráfico 16.1.- Crecimientos (%) recaudación y base gravada en el IVA OPERACIONES INTERIORES

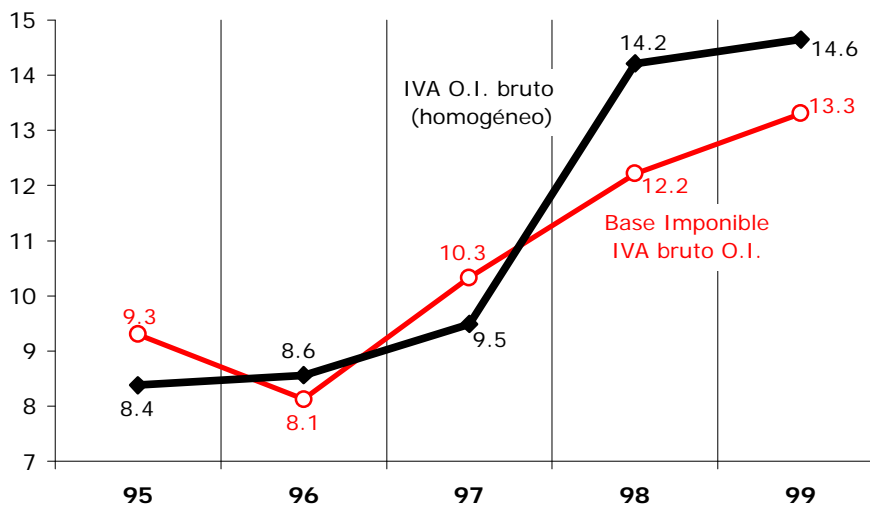

Desglosando por componentes (corregidos de los comentados cambios de modelos por parte de algunas GE), el IVA bruto homogéneo de las **PYMES** (Régimen General y Simplificado) aumentó un **12.8%**, **máximo histórico** desde que existe información disponible (1992). El IVA bruto homogéneo de las **Grandes Empresas** crece un **15.6%** (frente al 17.3% registrado en 1998), mientras que el de los **Exportadores** aumenta en 1999 un **21.4%** (por encima del 19.0% del año anterior). En el Gráfico 16.2 figuran las **evoluciones trimestrales** de la recaudación bruta homogénea del IVA O. Interiores y su desglose entre PYMEs y Grandes Empresas + Exportadores durante los dos últimos años. El rasgo más llamativo es la brusca desaceleración del cuarto trimestre de 1999 que, como ya se ha señalado, tiene su

origen en la deducción de unas mayores cuotas soportadas en la importación como consecuencia de las fuertes subidas experimentadas por el precio del petróleo desde mediados de año.

Gráfico 16.2.- Evolución trimestral (%) recaudación del IVA BRUTO O. INTERIORES homogéneo

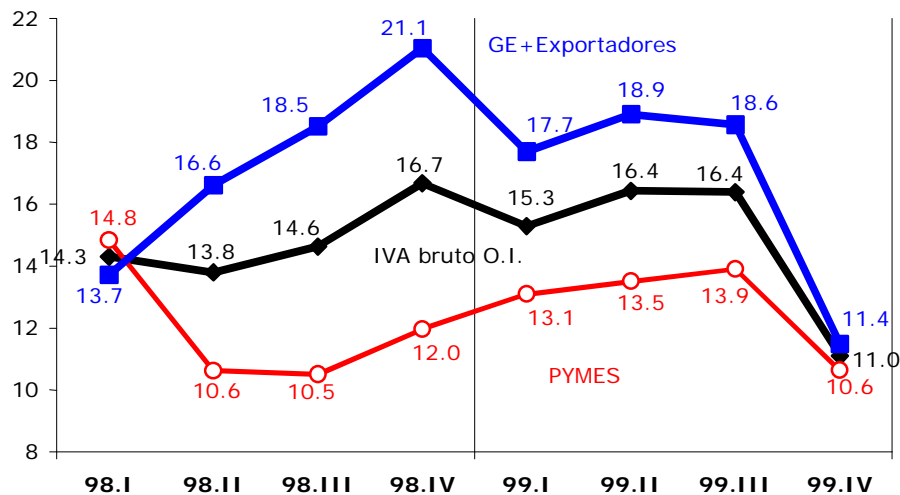

En cuanto al otro factor determinante de la recaudación líquida del IVA por Operaciones Interiores, en 1999 se han realizado **devoluciones** por un importe de **1609.1 m.M.**, con un aumento del **2.8%** respecto a 1998. El detalle de su desglose por subconceptos, por tipo de contribuyente y por ejercicios figura en el Cuadro 16.1.

Comenzando por las devoluciones de **IVA Mensual**, en 1999 han ascendido a **831.2 m.M.**, con una tasa de variación del **-5.1%** respecto al año anterior como consecuencia de la agilización de las devoluciones en 1998 (el porcentaje de realización dentro del año se elevó hasta un 77.2%, doce puntos por encima del alcanzado en el ejercicio anterior, Cuadro 16.4). De esta cifra de devoluciones, 646.4 m.M. corresponden al ejercicio 1999 y 179.2 m.M. al ejercicio 1998.

Las devoluciones de **IVA Anual** alcanzaron en 1999 los **604.5 m.M.**, con un crecimiento del **16.9%**, y en su mayor parte (80%) corresponden al ejercicio 1998. Por tipo de contribuyente, 382.3 m.M. son devoluciones realizadas a PYMES y 150.7 m.M. a Grandes Empresas. Destaca el fuerte incremento que vienen registrando desde 1997 las devoluciones de fuera de campaña, que en buena parte corresponden a las realizadas por órganos de Inspección.

Por último, los **ajustes fiscales de IVA con el País Vasco y Navarra** han supuesto en 1999 **137.7 y 35.7 m.M.**, respectivamente. El detalle de su evolución trimestral figura en el Cuadro 17.3.

También en los ingresos líquidos por IVA O.I. de un año determinado coinciden las cuotas a ingresar del ejercicio, los ingresos por liquidaciones de gestión e inspección (en su mayor parte, pertenecientes a ejercicios posteriores), y las devoluciones de los ejercicios t, t-1, t-2 y posteriores. Para poder analizar la evolución de estos conceptos de forma correcta es preciso **comparar ingresos brutos y devoluciones que correspondan al mismo ejercicio de devengo**, con independencia del momento en que se hayan hecho efectivos. La recaudación neta obtenida de esta forma a partir de los datos de ingresos de IVA y de devoluciones por ejercicio se recoge en el Cuadro 16.3.

CUADRO 16.3.- APROXIMACION A LA RECAUDACION NETA DE IVA O.I. DE EJERCICIO

	1995	1996	1997	1998
Liquidaciones de ejercicio IVA bruto O.I.*	3 511.6 9.5%	3 808.9 8.5%	4 162.3 9.3%	4 763.7 14.4%
Devoluciones ejercicio t	-918.4 29.2%	-963.8 5.0%	-1 123.0 16.5%	-1 293.6 15.2%
IVA Operaciones Interiores neto homogéneo*	2 593.3 3.9%	2 845.1 9.7%	3 039.3 6.8%	3 470.2 14.2%

* IVA O.I. bruto homogéneo sin otros ingresos.

FUENTES: EEFF-Recaudación Líquida y BDN-Paninfo.

De esta forma se comprueba que el **IVA neto por Operaciones Interiores del ejercicio 1998** que se deduce de los datos de recaudación asciende a **3470.2 m.M.**, con un incremento del **14.2%** respecto al ejercicio anterior. Las **devoluciones** realizadas del **IVA O.I. 1998** se sitúan en los **1293.6 m.M.**, con un aumento del **15.2%**, algo más de un punto por debajo del registrado en 1997.

En el Cuadro 16.4 figuran el importe de **devoluciones solicitadas en cada ejercicio** desglosado por IVA Anual y Mensual, de ellas cuantas son consideradas como **viables**, de estas últimas qué cantidad se realiza en un plazo inferior a dos años (importe **realizado**)⁵ y, finalmente, la cifra de devoluciones que se realizan **dentro del año** de presentación de la declaración.

CUADRO 16.4.- CAMPAÑAS DE DEVOLUCIONES DE IVA POR EJERCICIOS

	1996	1997	1998
<i>Campaña de devoluciones del ejercicio t</i>			
IVA Anual			
· Importe solicitado	427.5	507.3 18.7%	624.0 23.0%
· Importe viable	358.4	416.2 16.1%	507.2 21.9%
· Importe realizado	349.7	406.3 16.2%	492.7 21.3%
· Importe realizado en el año t+1	314.5	395.9 25.9%	484.6 22.4%
· % viable/solicitado	83.8%	82.0%	81.3%
· % realizado en el año t+1/viable	87.8%	95.1%	95.5%
IVA Mensual			
· Importe solicitado	628.7	725.1 15.3%	813.8 12.2%
· Importe viable	616.9	718.5 16.5%	805.1 12.1%
· Importe realizado	614.2	716.7 16.7%	800.9 11.7%
· Importe realizado en el año t	409.9	467.6 14.1%	621.6 32.9%
· % viable/solicitado	98.1%	99.1%	98.9%
· % realizado en el año t/viable	66.4%	65.1%	77.2%
Total devoluciones IVA de ejercicio			
· Importe solicitado	1 056.2	1 232.4 16.7%	1 437.8 16.7%
· Importe viable	975.3	1 134.7 16.3%	1 312.4 15.7%
· Importe realizado	963.8	1 123.0 16.5%	1 293.6 15.2%
· Importe realizado en el año	724.5	863.5 19.2%	1 106.2 28.1%
· % viable/solicitado	92.3%	92.1%	91.3%
· % realizado en el año/viable	74.3%	76.1%	84.3%

En el ejercicio 1998, las devoluciones solicitadas en el IVA Anual y Mensual ascienden a 624.0 m.M. (un 23.0% más que en 1997) y 813.8 m.M. (un 12.2% más que en el año anterior), respectivamente. De la

⁵ Las que sobrepasan ese plazo figuran como *Otras devoluciones* junto a las devoluciones de ingresos indebidos.

suma de ambas, han sido consideradas procedentes el 91.3% del total, y de ellas el 84.3% se han devuelto a lo largo del año de presentación de la solicitud.

Gráfico 16.3.- Porcentaje acumulado de realización (en el año de presentación) de las devoluciones IVA Anual

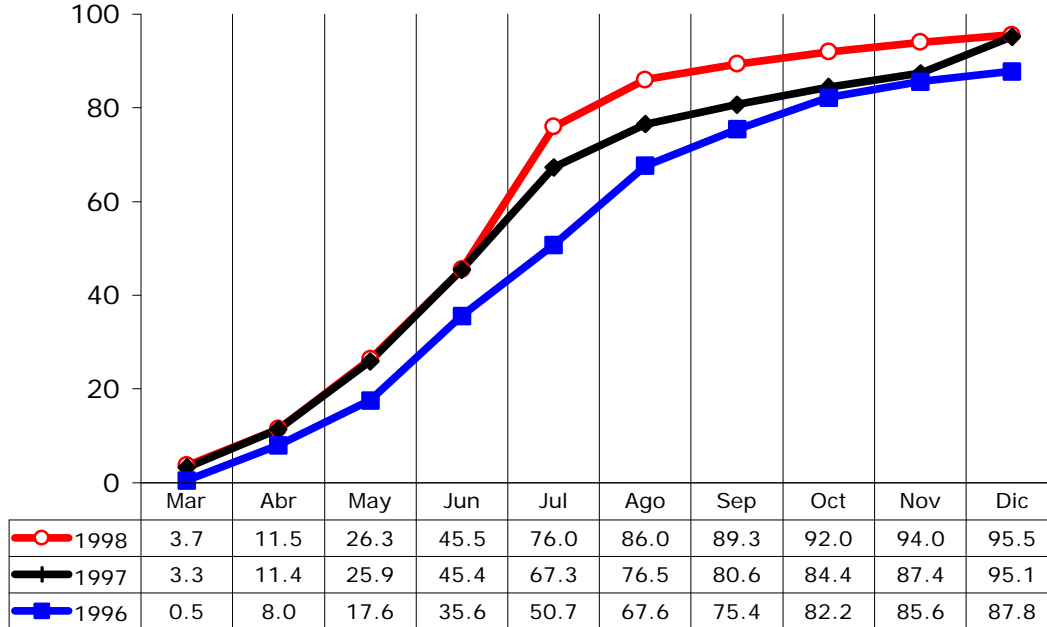

La Ley 1/1998, de 26 de febrero, de Derechos y Garantías del Contribuyente ha supuesto una aceleración del calendario de devoluciones, con una significativa reducción de la importancia de las devoluciones de IVA de la campaña anterior en 1999 (el 13.2% del total de devoluciones realizadas, frente al 20.4% que representaban en 1998). En los gráficos 16.3 y 16.4 se comprueba la progresiva agilización de las devoluciones de IVA Anual y Mensual que caracteriza a los últimos años, en los que se alcanza un porcentaje cada vez mayor de realización hasta un mes concreto.

Gráfico 16.4.- Porcentaje acumulado de realización de las devoluciones IVA Mensual

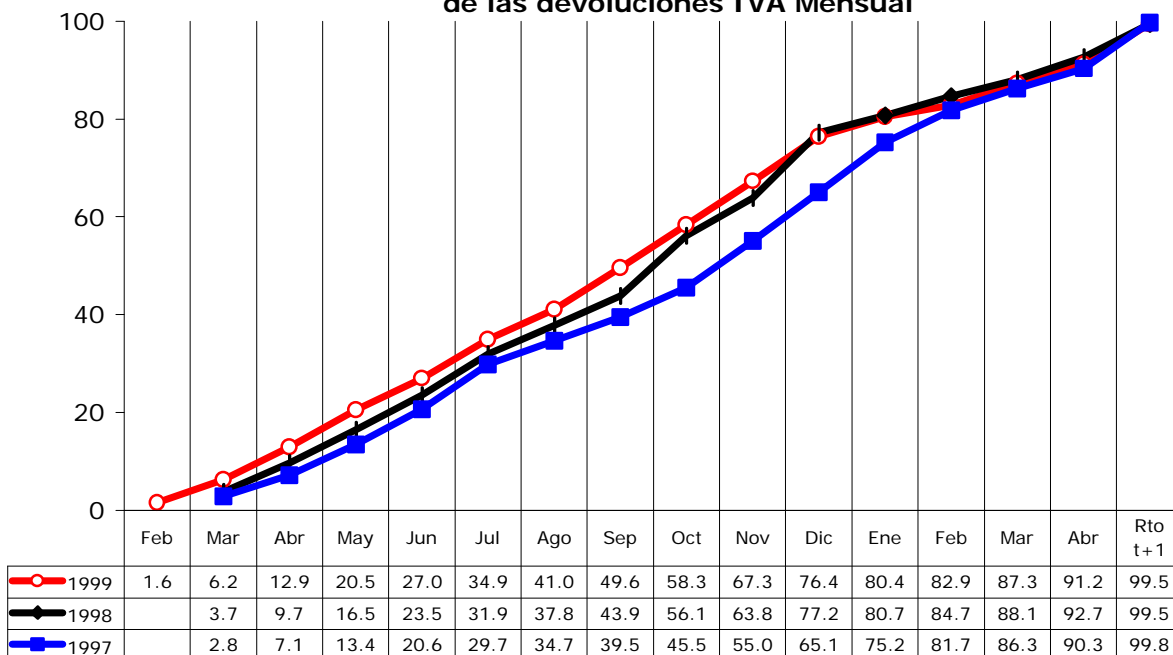

Del total de la **recaudación bruta** el 99.2% (5355.4 m.M.) corresponde a ejercicio corriente y, dentro de éste, el 2.8% (150.9 m.M.) procede de ingresos por contraído previo.

La desviación presupuestaria registrada en el IVA neto por O. Interiores ha ascendido en 1999 a **219.6 m.M.** (Cuadro 16.5), como consecuencia fundamentalmente de los cambios de tributación de algunas Grandes Empresas (que en su mayor parte es recaudación que se ha trasvasado hacia el IVA por Operaciones Asimiladas, y el resto se ingresará en 2000 con el cuarto trimestre de las PYMEs), el empleo de unas tasas de proyección del IVA bruto inferiores a las realmente registradas tanto en 1998 como en 1999 (siendo particularmente significativa en el concepto de IVA bruto de las PYMEs), y las menores devoluciones realizadas en 1999 del ejercicio 1998 por la agilización de las mismas a finales de ese año.

CUADRO 16.5.- DESVIACIONES PRESUPUESTARIAS EN EL IVA OPERACIONES INTERIORES (m.M.)

	1995	1996*	1997	1998	1999
Presupuesto	2 657.0		2 924.4	3 283.8	3 567.7
Recaudación	2 500.2	2 721.1	2 963.3	3 229.2	3 787.3
Desviación sobre el Presupuesto	-156.8		38.9	-54.6	219.6
Porcentaje de ejecución presupuestaria (%)	94.1		101.3	98.3	106.2

* El Anteproyecto de Presupuestos Generales del Estado para el año 1996 no fue finalmente aprobado por las Cortes.

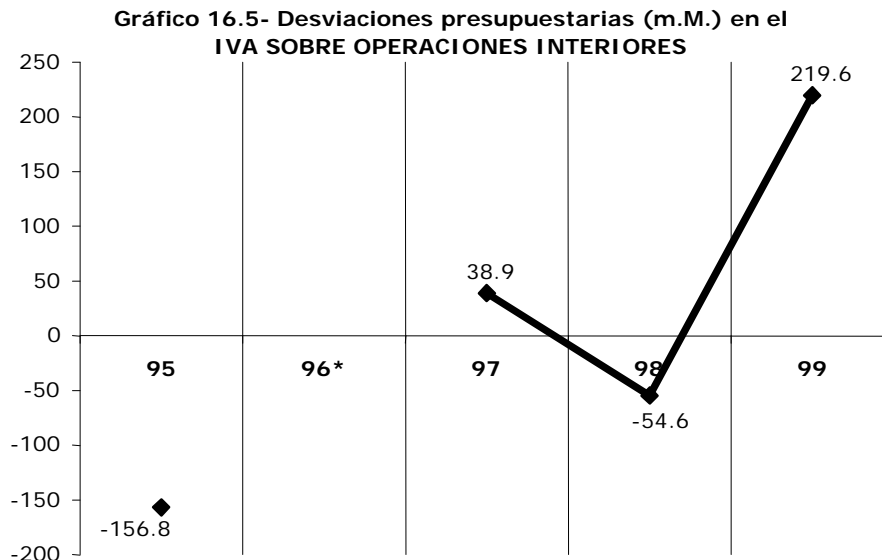

* En 1996 el Anteproyecto de Presupuesto de Ingresos Tributarios no fue finalmente aprobado por las Cortes

17. IMPUESTOS ESPECIALES

En 1999 la recaudación por **Impuestos Especiales** ha ascendido a **2566.5 m.M.** (Cuadro 17.1), cifra que representa un aumento del **7.3%** respecto al año anterior. Los conceptos que más han contribuido a la consecución de este ritmo de crecimiento han sido el I.E. sobre Hidrocarburos (6.5%), el I.E. sobre determinados Medios de Transporte (la figura más dinámica, con un 27.0% de incremento), y el I.E. sobre la Electricidad (18.4%, por la comparación con un 1998 que cuenta con un mes menos de recaudación).

**CUADRO 17.1.- EVOLUCION DE LA RECAUDACIÓN Y LAS BASES GRAVADAS
EN LOS IMPUESTOS ESPECIALES**

	1995	1996	1997	1998	1999
1) DATOS RECAUDATORIOS (m.M.)					
<i>Recaudación líquida</i>					
Impuestos Especiales	1 911.6	2 053.9	2 070.9	2 391.2	2 566.5
	6.3%	7.4%	0.8%	15.5%	7.3%
· Alcohol y Bebidas derivadas	87.2	97.2	94.0	112.9	119.0
	1.6%	11.5%	-3.3%	20.1%	5.4%
· Cerveza	31.9	30.8	27.4	29.5	30.1
	6.3%	-3.5%	-10.8%	7.5%	2.2%
· Productos Intermedios	3.8	4.4	3.9	3.6	3.3
	41.1%	16.3%	-10.5%	-8.1%	-8.4%
· Hidrocarburos	1 286.2	1 361.7	1 318.6	1 397.4	1 487.9
	6.1%	5.9%	-3.2%	6.0%	6.5%
· Labores del Tabaco	381.4	447.2	501.5	612.3	634.2
	11.9%	17.3%	12.1%	22.1%	3.6%
· Determinados Medios de Transporte	121.0	112.6	125.3	151.5	192.4
	-4.4%	-7.0%	11.3%	20.9%	27.0%
· Electricidad				84.1	99.6
					18.4%
Devoluciones totales I. Especiales	5.8	14.7	104.8	83.3	70.2
	71.0%	154.0%	614.2%	-20.5%	-15.8%
· Gestionadas por la Agencia Tributaria	5.8	14.7	14.1	25.0	18.5
	71.0%	154.0%	-3.8%	76.8%	-26.0%
· Ajustes con País Vasco y Navarra			90.7	58.3	51.7
				-35.7%	-11.4%
<i>Recaudación bruta</i>					
Impuestos Especiales	1 917.3	2 068.5	2 175.6	2 474.5	2 636.7
	6.4%	7.9%	5.2%	13.7%	6.6%
<i>Ejercicios cerrados</i>	2.7	2.9	2.1	14.3	12.2
	-7.5%	8.0%	-28.3%	584.3%	-14.7%
<i>Ejercicio corriente</i>	1 914.6	2 065.6	2 173.5	2 460.2	2 624.5
	6.4%	7.9%	5.2%	13.2%	6.7%
· Contraído simultáneo	1 908.6	2 058.5	2 159.7	2 420.5	2 574.7
	6.6%	7.9%	4.9%	12.1%	6.4%
· Contraído previo	6.0	7.1	13.8	39.8	49.8
	-22.5%	18.2%	94.5%	187.5%	25.3%
2) MAGNITUDES ECONOMICAS ASOCIADAS (tasas de variación)					
Consumo fiscal de alcoholes puros	-2.3%	5.7%	-16.7%	14.2%	3.4%
Consumo fiscal de cerveza	3.4%	3.3%	-13.1%	8.7%	1.1%
Consumo fiscal de carburantes	3.2%	5.2%	3.6%	7.8%	6.1%
Consumo fiscal de cajetillas de tabaco	-0.4%	1.8%	-3.2%	14.3%	-1.3%
Matriculaciones de automóviles (TC)	-7.8%	9.2%	11.3%	17.4%	18.5%
Consumo de electricidad (desplazado un mes)				6.6%	6.7%

FUENTES: EEFF-Recaudación Líquida, BDN-Autoliquidaciones, BUDA-Estadísticas territoriales, Cuenta de los Tributos Estatales, Tabacalera, ANFAC y UNESA.

La **recaudación homogénea** del total de Impuestos Especiales se obtiene aplicando a la recaudación bruta (sumando devoluciones) los ajustes que se detallan en el Cuadro 1.2. (fundamentalmente, se eliminan las recaudaciones y los ajustes a favor del País Vasco y Navarra en Alcohol, Cerveza e Hidrocarburos⁶, y se ajusta el I.E. sobre la Electricidad por ser de reciente creación). La tasa homogénea de crecimiento de los II.EE. en 1999 (Cuadro 17.2) ha sido del **6.4%**, inferior al 11.8% registrado en 1998 (tasa que vino afectada principalmente por el comportamiento en dicho año del I.E. sobre Labores del Tabaco, con el doble efecto de la

⁶ En el caso del I.E. sobre Labores del Tabaco, la recaudación homogénea coincide con la bruta, ya que todos los ajustes son a favor del País Vasco y Navarra.

reducción del mercado de contrabando y las subidas en el precio medio de la cajetilla). Por figuras, los comportamientos más dinámicos han sido los del I.E. sobre Medios de Transporte (27.2%) e Hidrocarburos (6.4%), mientras que el descenso en el número de cajetillas que han salido de depósito fiscal en 1999 y el menor aumento de su precio medio de venta al público explican el reducido crecimiento del I.E. sobre el Tabaco (3.5%).

CUADRO 17.2.- TASAS DE VARIACION HOMOGENEAS EN LOS IMPUESTOS ESPECIALES

	1995	1996	1997	1998	1999
Alcohol y Bebidas derivadas	1.5%	11.9%	7.5%	14.1%	1.1%
Cerveza	6.4%	3.2%	-8.4%	-6.5%	2.3%
Hidrocarburos	5.0%	6.5%	5.4%	5.9%	6.4%
Labores del Tabaco	11.9%	17.3%	16.8%	25.0%	3.5%
Determinados Medios de Transporte	-3.3%	-5.4%	10.6%	21.1%	27.2%
Electricidad					1.9%
TOTAL IMPUESTOS ESPECIALES	5.7%	8.2%	8.2%	11.8%	6.4%

Su evolución en los últimos cinco años aparece recogida en el Gráfico 17.1, en el que se aprecia un ritmo de crecimiento relativamente estable en el tiempo (con la excepción del anómalo dato de 1998).

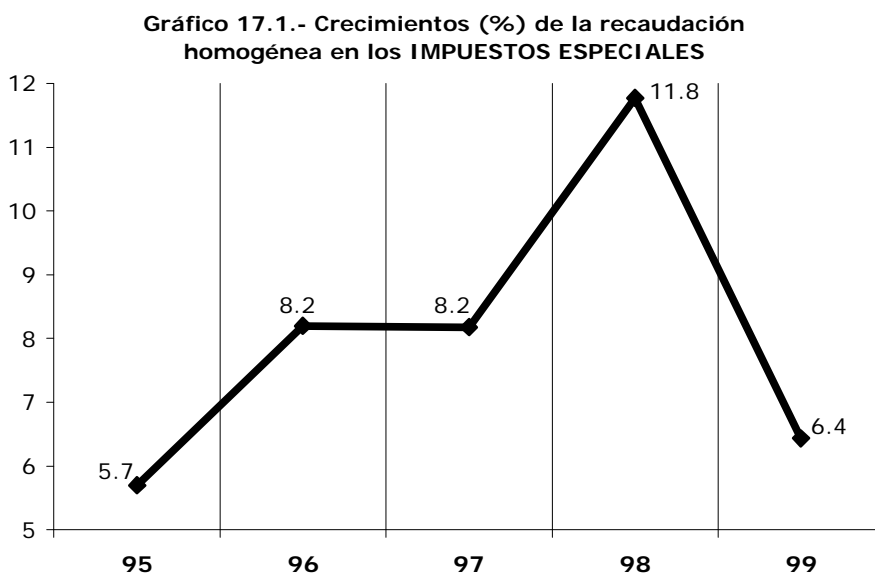

Las **devoluciones** ascienden en 1999 a **70.2 m.M.** (13,1 m.M. menos que en el año anterior), de las que 51.7 m.M. (el 74%) corresponden a ajustes fiscales con los territorios forales y 18.5 m.M. son devoluciones gestionadas por la Agencia. En consecuencia, la **recaudación bruta** por Impuestos Especiales ha aumentado un **6,6%** en 1999.

En el Gráfico 17.2 figura la **evolución trimestral** de la recaudación homogénea por Impuestos Especiales en los años 1998 y 1999, que reproduce con fidelidad el perfil que presenta el I.E. sobre Labores del Tabaco (Gráfico 21.2). En concreto, los elevados ritmos de crecimiento en los tres primeros trimestres de 1998 responden al éxito en la campaña de lucha contra el contrabando y la subida del precio medio de la cajetilla respecto a 1997.

En el Cuadro 17.3 se detallan los importes de los **ajustes de IVA e Impuestos Especiales con las Haciendas Forales del País Vasco y Navarra** en cada uno de los trimestres para el periodo 1997-99, figurando con signo negativo los pagos del Estado a favor de alguna de las Haciendas Forales, y con signo

Gráfico 17.2.- Evolución trimestral (%) recaudación homogénea en los IMPUESTOS ESPECIALES

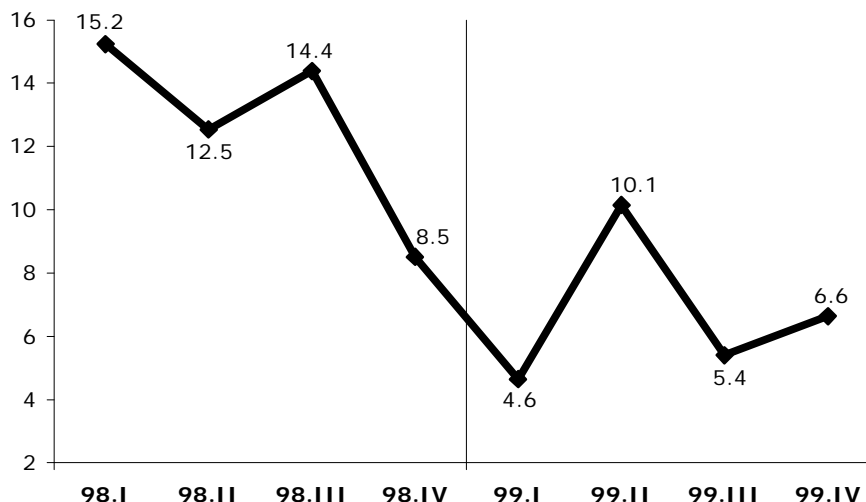

positivo los pagos de una Hacienda Foral a favor de la Administración del Estado. Este desglose y, en particular, la separación en cada concepto de las liquidaciones definitivas procedentes de ejercicios anteriores, permite juzgar su evolución temporal con más corrección.

CUADRO 17.3.- AJUSTES DE IVA E IMPUESTOS ESPECIALES CON EL PAIS VASCO Y NAVARRA

	1997	198.I	198.II	198.III	198.IV	1998	199.I	199.II	199.III	199.IV	1999
Ajustes con el País Vasco											
IVA	-112.5	-25.2	-28.1	-24.1	-36.2	-113.6	-28.5	-31.8	-27.9	-44.2	-132.3
Alcohol y B. derivadas	-7.5	-4.6	-1.3	-1.5	-1.9	-6.2	-5.4	-1.7	-1.5	-1.3	-5.8
Cerveza	-1.5	-0.3	-0.3	-0.4	-0.2	-1.2	-0.6	-0.3	-0.4	-0.2	-1.1
Hidrocarburos	-52.2	4.1	6.2	6.6	6.3	23.2	-0.3	-0.3	-0.4	-0.2	-0.3
Labores de Tabaco	-20.8	2.8	-1.0			1.8	4.2	6.7	7.0	6.5	24.4
Otros	-4.8	-4.5	-7.6	-8.2	-8.5	-28.7	2.1	-7.0	-7.8	-8.5	-28.4
		-2.0				-2.0	-2.7				-2.7
TOTAL	-199.3	-32.0	-31.2	-28.6	-40.4	-132.2	-37.8	-34.0	-30.7	-47.7	-150.2
Ajustes con Navarra											
IVA	-17.2	-6.7	-7.5	-7.3	-8.0	-29.5	-8.2	-8.2	-8.2	-9.7	-34.3
Alcohol y B. derivadas		-14.5		2.5	1.0	5.0	-1.3	1.7	1.1	1.5	5.0
Cerveza			0.0	0.0	0.0	0.1	0.7	1.7	1.1	1.5	5.0
Hidrocarburos			-11.6	-1.8	5.2	-8.2	1.9	0.0	0.0	0.0	0.1
Labores de Tabaco			-4.0	-2.7	-3.4	-10.2	0.0	0.0	0.0	0.0	0.1
Otros		-1.0			-1.9	-3.0	0.0	3.0	2.5	2.3	9.3
						-2.2	-2.2	-2.0	-2.8	-3.2	-9.9
						-0.6	-0.6				-0.6
TOTAL	-17.2	-22.2	-20.6	-10.8	-6.6	-60.2	-10.0	-5.4	-7.4	-9.1	-31.9

En la línea inferior y en cursiva, ajustes por liquidaciones definitivas de ejercicios anteriores.

En el **desglose por orígenes** de la recaudación bruta por Impuestos Especiales, la procedente del ejercicio corriente representa el 99.5% del total y, dentro de ésta, los ingresos de contraído simultáneo constituyen el 98.1%, de forma que el 1.9% restante procede del contraído previo.

La **desviación presupuestaria** de los Impuestos Especiales (Cuadro 17.4 y Gráfico 17.3) ha ascendido a **103.2 m.M.** mas de los previstos (un **4,2%** por encima de la cifra prevista), concentrándose las diferencias más significativas en Tabacos (51% del total), Medios de Transporte (32%), e Hidrocarburos (21%).

CUADRO 17.4.- DESVIACIONES PRESUPUESTARIAS EN LOS IMPUESTOS ESPECIALES (m.M.)

	1995	1996*	1997	1998	1999
Presupuesto	1 872.6		2 163.8	2 307.4	2 463.3
Recaudación	1 911.6	2 053.9	2 070.9	2 391.2	2 566.5
Desviación sobre el Presupuesto	39.0		-92.9	83.8	103.2
Porcentaje de ejecución presupuestaria (%)	102.1		95.7	103.6	104.2

* Sin Presupuesto aprobado.

Gráfico 17.3.- Desviaciones presupuestarias (m.M.) en los IMPUESTOS ESPECIALES

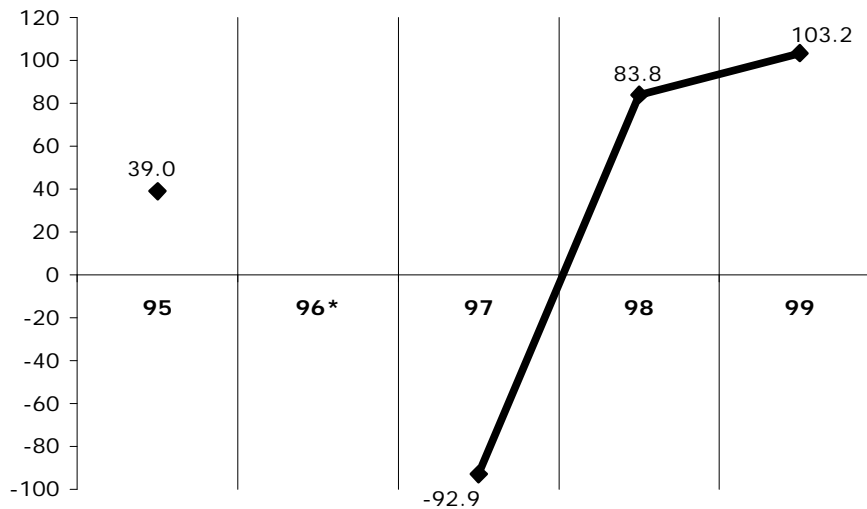

* Sin Presupuesto aprobado.

18. IMPUESTO ESPECIAL SOBRE EL ALCOHOL Y BEBIDAS DERIVADAS

La recaudación del **Impuesto Especial sobre Alcohol y Bebidas Derivadas** ha alcanzado en 1999 los **119.0 m.M.**, con una tasa de variación con respecto al ejercicio anterior del **5.4%** (Cuadro 18.1) que, en términos brutos, se reduce al 1.0%. En el desglose de la recaudación bruta, el 93.1% corresponde al ejercicio corriente, y dentro de éste el 91.9% procede de ingresos por contraído simultáneo o autoliquidaciones.

**CUADRO 18.1.- EVOLUCION DE LA RECAUDACIÓN Y BASES GRAVADAS
EN EL IMPUESTO SOBRE ALCOHOL Y BEBIDAS DERIVADAS**

	1995	1996	1997	1998	1999
1) DATOS RECAUDATORIOS (m.M.)					
<i>Recaudación líquida</i>					
I. Especial sobre Alcohol y Bebidas derivadas	87.2 1.6%	97.2 11.5%	94.0 -3.3%	112.9 20.1%	119.0 5.4%
Devoluciones	2.3	3.6	12.5	15.7	10.9
· Gestionadas por la Agencia Tributaria	2.3	3.6	4.9	9.2	4.5
· Ajustes con País Vasco y Navarra			7.5	6.6	6.4
<i>Recaudación bruta</i>					
I. Especial sobre Alcohol y Bebidas derivadas	89.5 2.8%	100.8 12.6%	106.5 5.6%	128.7 20.8%	129.9 1.0%
<i>Ejercicios cerrados</i>	<i>0.7</i> -72.3%	<i>1.9</i> 182.1%	<i>0.8</i> -58.2%	<i>10.8</i>	<i>8.9</i> -17.0%
<i>Ejercicio corriente</i>	<i>88.8</i> 4.9%	<i>98.9</i> 11.3%	<i>105.7</i> 6.9%	<i>117.9</i> 11.6%	<i>121.0</i> 2.6%
· Contraído simultáneo	85.9 8.0%	94.4 9.9%	103.4 9.5%	111.1 7.5%	111.2 0.1%
· Contraído previo	2.9 -43.1%	4.5 54.9%	2.3 -49.3%	6.8 198.1%	9.8 44.5%
2) MAGNITUDES ECONOMICAS ASOCIADAS (tasas de variación)					
Consumo fiscal de alcoholes puros	-2.3%	5.7%	-16.7%	14.2%	3.4%

FUENTES: EEFF-Recaudación Líquida, BUDA-Estadísticas Territoriales-Modelos 556 y 557 y Cuenta de los Tributos Estatales.

No obstante, la **recaudación homogénea** se define en términos brutos, eliminando las recaudaciones y los ajustes a favor del País Vasco y Navarra (por la cesión a las Haciendas Forales de la recaudación atribuible a sus territorios en 1997 y 1998), y corrigiendo el efecto de la comparación con un año 1997 que sólo incluía los consumos gravados de once meses (la Orden de 8 de abril de 1997 retrasa en un mes el plazo de presentación e ingreso, lo que explica el fuerte descenso de los consumos fiscales en ese año y su simétrico aumento en 1998, tal y como se aprecia en el Cuadro 18.1). El resultado de estas correcciones figura en el Cuadro 18.2 y en el Gráfico 18.1, con un crecimiento del **1.1%** en 1999, tasa representa una fuerte desaceleración respecto al crecimiento alcanzado en 1998 (18.5%).

CUADRO 18.2.- HOMOGENEIZACIONES EN LA RECAUDACION BRUTA DEL I.E. ALCOHOL Y BEBIDAS DERIVADAS

	1995	1996	1997	1998	1999
Cuotas recaudadas en País Vasco y Navarra	-7.8	-9.4	-10.7		
Ajustes a favor del País Vasco y Navarra			-7.5	-6.6	-6.4
Cambio calendario presentación en 1997			8.0		
Tasa homogénea I.E. Alcohol y Bebidas derivadas	1.5%	11.9%	5.3%	18.5%	1.1%

Estas homogeneizaciones permiten corregir el anómalo descenso (-3.3%) de la recaudación líquida en 1997 como consecuencia de la cesión de la recaudación y del cambio de calendario en el ingreso del impuesto.

Por su parte, el **consumo fiscal de alcoholes puros** asociado a la recaudación de caja aumentó en 1999 un **3.4%**, mientras que el **tipo medio efectivo** apenas lo hizo en un **0.1%** por una menor participación

de las salidas con destino a Canarias, gravadas a un tipo legal inferior (los tipos impositivos se mantienen constantes desde 1997).

**Gráfico 18.1.- Crecimiento (%) recaudación homogénea I.E.
ALCOHOL Y BEBIDAS DERIVADAS**

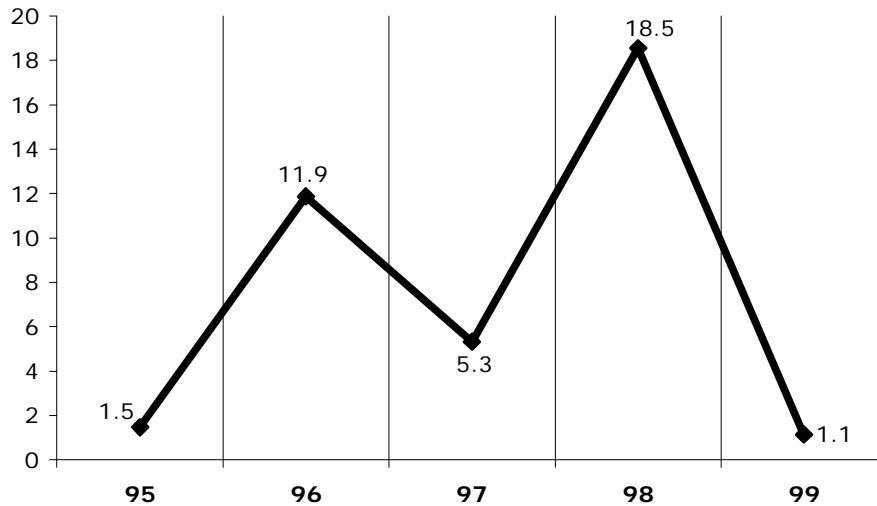

En el Gráfico 18.2 se puede ver la **evolución trimestral** de la recaudación de este impuesto especial.

**Gráfico 18.2.- Evolución trimestral (%) recaudación en I.E.
ALCOHOL Y BEBIDAS DERIVADAS**

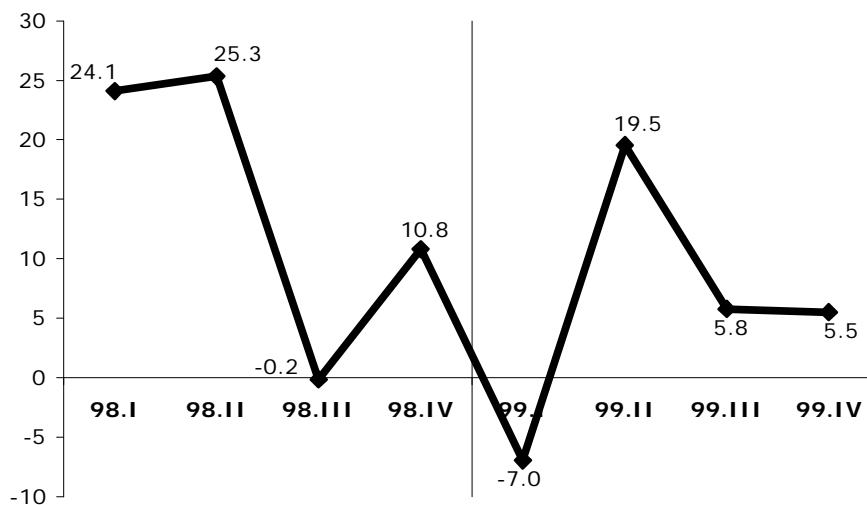

Finalmente, la **desviación presupuestaria** en 1999 ha sido de **1.8 m.M.**, la más baja de los últimos cinco años y con un grado de ejecución presupuestaria del 101.5% (Cuadro y Gráfico 18.3).

CUADRO 18.3.- DESVIACIONES PRESUPUESTARIAS EN EL I.E. ALCOHOL Y BEBIDAS DERIVADAS (m.M.)

	1995	1996*	1997	1998	1999
Presupuesto	78.1		114.2	103.7	117.2
Recaudación	87.2	97.2	94.0	112.9	119.0
Desviación sobre el Presupuesto	9.1		-20.2	9.2	1.8
Porcentaje de ejecución presupuestaria (%)	111.7		82.3	108.9	101.5

* Sin Presupuesto aprobado.



Gráfico 18.3.- Desviaciones presupuestarias (m.M.) en el I.E. ALCOHOL Y BEBIDAS DERIVADAS

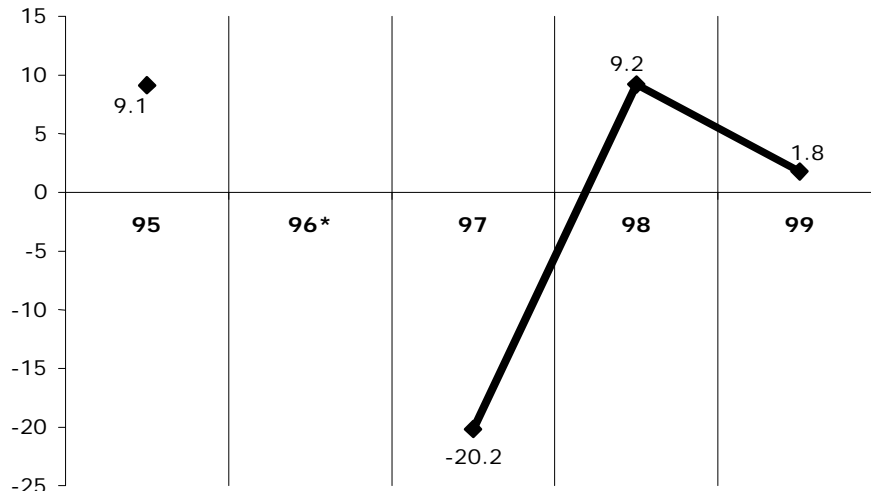

* Sin Presupuesto aprobado.

19. IMPUESTO ESPECIAL SOBRE LA CERVEZA

La recaudación del **Impuesto Especial sobre la Cerveza** ha alcanzado en 1999 los **30.1 m.M.**, con una tasa de variación respecto al ejercicio anterior del **2.2%** (Cuadro 19.1) que, en términos brutos, se reduce al 1.7%. En el desglose de la recaudación bruta, el 92.3% corresponde al ejercicio corriente, y dentro de éste el 99.3% procede de ingresos por contraído simultáneo o autoliquidaciones.

CUADRO 19.1.- EVOLUCION DE LA RECAUDACIÓN Y BASES GRAVADAS EN EL IMPUESTO SOBRE LA CERVEZA

	1995	1996	1997	1998	1999
1) DATOS RECAUDATORIOS (m.M.)					
<i>Recaudación líquida</i>					
I. Especial sobre la Cerveza	31.9	30.8	27.4	29.5	30.1
	6.3%	-3.5%	-10.8%	7.5%	2.2%
Devoluciones	0.1	2.3	1.9	2.4	2.3
· Gestionadas por la Agencia Tributaria	0.1	2.3	0.4	0.7	0.8
· Ajustes con País Vasco y Navarra			1.5	1.7	1.5
<i>Recaudación bruta</i>					
I. Especial sobre la Cerveza	32.0	33.0	29.3	31.9	32.4
	6.4%	3.3%	-11.2%	8.7%	1.7%
<i>Ejercicios cerrados</i>	0.0	0.0	0.0	2.6	2.3
					-10.4%
<i>Ejercicio corriente</i>	31.9	33.0	29.3	29.3	30.1
	6.4%	3.3%	-11.2%	0.0%	2.7%
· Contraído simultáneo	31.9	33.0	29.1	29.0	29.9
	6.5%	3.4%	-11.8%	-0.2%	3.0%
· Contraído previo	0.1	0.1	0.3	0.3	0.2
	-18.8%	-12.3%	366.7%	21.4%	-22.9%

2) MAGNITUDES ECONOMICAS ASOCIADAS (tasas de variación)

Consumo fiscal de cerveza	3.4%	3.3%	-13.1%	8.7%	1.1%
---------------------------	------	------	--------	------	------

FUENTES: EEFF-Recaudación Líquida, BUDA-Estadísticas Territoriales-Modelo 558 y Cuenta de los Tributos Estatales.

No obstante, la **recaudación homogénea** se define en términos brutos, eliminando las recaudaciones y los ajustes a favor del País Vasco y Navarra (por la cesión a las Haciendas Forales de la recaudación atribuible a sus territorios en 1997 y 1998), y corrigiendo el efecto de la comparación con un año 1997 que sólo incluía los consumos gravados de once meses (al igual que en el caso de los alcoholes, la Orden de 8 de abril de 1997 retrasa en un mes el plazo de presentación e ingreso, lo que explica el fuerte descenso de los consumos fiscales en ese año y su simétrico aumento en 1998, tal y como se aprecia en el Cuadro 19.1). El resultado de estas correcciones figura en el Cuadro 19.2 y en el Gráfico 19.1, con un crecimiento del **2.3%** en 1999, tasa representa una significativa recuperación respecto de los descensos registrados en los dos años anteriores.

CUADRO 19.2.- HOMOGENEIZACIONES EN LA RECAUDACION BRUTA DEL I.E. SOBRE LA CERVEZA

	1995	1996	1997	1998	1999
Cuotas recaudadas en País Vasco y Navarra	-0.6	-0.7	-0.7		
Ajustes a favor del País Vasco y Navarra			-1.5	-1.7	-1.5
Cambio calendario presentación en 1997			2.5		
Tasa homogénea I.E. sobre la Cerveza	6.4%	3.2%	-8.4%	-6.5%	2.3%

El **consumo fiscal de cervezas** asociado a la recaudación de caja aumentó en 1999 un **1.1%** (Cuadro 19.1), y el **tipo medio efectivo** se situó en las **12.2 pesetas/litro** (los tipos impositivos legales se mantienen constantes desde 1997). En 1999 se produce un ligero aumento (**0.2%**) del tipo impositivo para el total de cervezas, debido al traslado del consumo hacia cervezas de mayor graduación alcohólica (con tipos impositivos más altos).

Gráfico 19.1.- Crecimientos (%) de la recaudación homogénea en el I.E. SOBRE LA CERVEZA

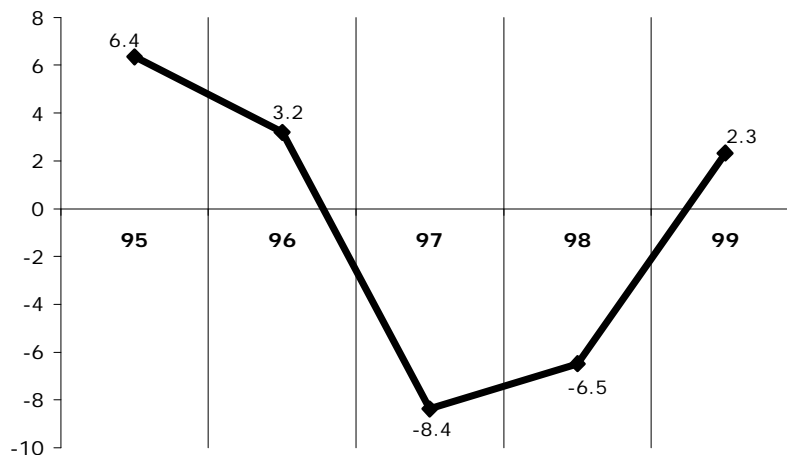

La **estructura del consumo de cervezas en función de su grado alcohólico** modifica la tendencia observada estos últimos años, en los que aumentaba la participación en el total de las cervezas de menor grado alcohólico. En 1999, el consumo de cervezas de baja graduación (menos de 11° plato) representa el 24.5% del total, frente al 25.5% que suponían en 1998. Este hecho se traduce en una disminución de la recaudación procedente de las cervezas de menos de 11° plato del **-5.4%**, con aumentos del **2.4%** y **2.1%** para las cuotas impositivas de cervezas de entre 11° y 15° y de más 15°, respectivamente. En el Gráfico 19.2 se puede ver la **evolución trimestral** de la recaudación de este impuesto especial.

Gráfico 19.2.- Evolución trimestral (%) recaudación en el I.E. SOBRE LA CERVEZA

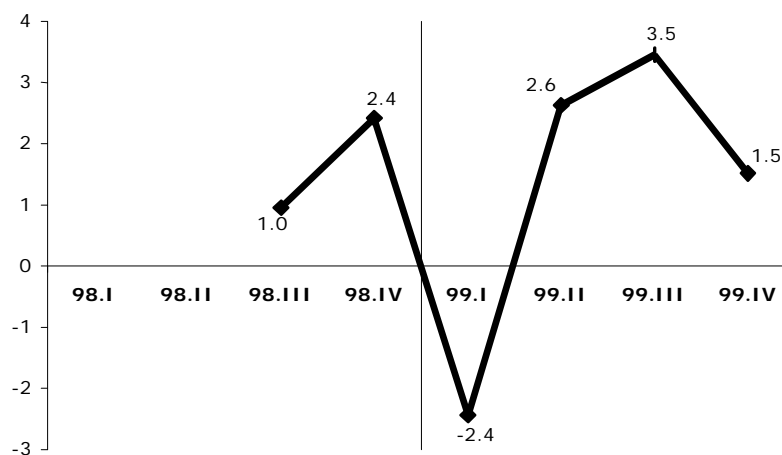

La **desviación presupuestaria** ha sido de **-0.5 m.M.**, la más baja (en valor absoluto) de los últimos cinco años y con un grado de ejecución presupuestaria del 98.5% (Cuadro y Gráfico 19.3).

CUADRO 19.3.- DESVIACIONES PRESUPUESTARIAS EN EL I.E. SOBRE LA CERVEZA (m.M.)

	1995	1996*	1997	1998	1999
Presupuesto	28.1		34.0	26.4	30.6
Recaudación	31.9	30.8	27.4	29.5	30.1
Desviación sobre el Presupuesto	3.8		-6.6	3.1	-0.5
Porcentaje de ejecución presupuestaria (%)	113.5		80.7	111.7	98.5

* Sin Presupuesto aprobado.

Gráfico 19.3.- Desviaciones presupuestarias (m.M.) en el I.E. SOBRE LA CERVEZA

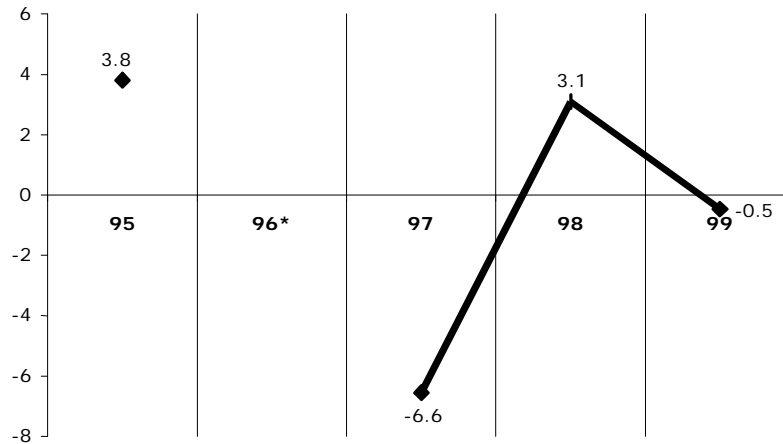

* Sin Presupuesto aprobado.

20. IMPUESTO ESPECIAL SOBRE HIDROCARBUROS

La recaudación líquida del **I.E sobre Hidrocarburos** ha sido en 1999 de **1487.9 m.M.**, lo que supone un incremento respecto al año anterior del **6.5%**, medio punto superior al registrado en 1998 (Cuadro 20.1). Esta cifra representa el **58%** del total de la recaudación por Impuestos Especiales. El aumento en términos brutos se reduce al 5.5%; de la recaudación bruta, prácticamente el 100.0% corresponde al ejercicio corriente, y dentro de éste el 97.5% son ingresos por contraído simultáneo o autoliquidaciones.

CUADRO 20.1.- EVOLUCION DE LA RECAUDACIÓN Y BASES GRAVADAS EN EL IMPUESTO SOBRE HIDROCARBUROS

	1995	1996	1997	1998	1999
1) DATOS RECAUDATORIOS (m.M.)					
<i>Recaudación líquida</i>					
I. Especial sobre Hidrocarburos	1 286.2	1 361.7	1 318.6	1 397.4	1 487.9
	6.1%	5.9%	-3.2%	6.0%	6.5%
Devoluciones	1.4	4.8	66.1	19.3	6.3
· Gestionadas por la Agencia Tributaria	1.4	4.8	5.2	4.8	4.2
· Ajustes con País Vasco y Navarra			60.9	14.5	2.2
<i>Recaudación bruta</i>					
I. Especial sobre Hidrocarburos	1 287.6	1 366.5	1 384.7	1 416.7	1 494.2
	6.1%	6.1%	1.3%	2.3%	5.5%
<i>Ejercicios cerrados</i>	<i>1.8</i>	<i>0.7</i>	<i>1.2</i>	<i>0.6</i>	<i>0.6</i>
	363.0%	-59.5%	57.7%	-49.1%	-0.8%
<i>Ejercicio corriente</i>	<i>1 285.8</i>	<i>1 365.8</i>	<i>1 383.6</i>	<i>1 416.1</i>	<i>1 493.7</i>
	6.0%	6.2%	1.3%	2.4%	5.5%
· Contraído simultáneo	1 282.9	1 363.7	1 372.8	1 384.1	1 456.2
	5.9%	6.3%	0.7%	0.8%	5.2%
· Contraído previo	2.8	2.1	10.8	31.9	37.5
	14.1%	-25.6%	415.8%	195.9%	17.4%

2) MAGNITUDES ECONOMICAS ASOCIADAS (tasas de variación)

Gasolina con plomo	-8.8%	-6.4%	-10.6%	-11.9%	-12.7%
Gasolina sin plomo	29.4%	19.3%	24.3%	13.7%	11.3%
Consumo total de gasolinas	-0.5%	0.8%	1.0%	-1.4%	-1.3%
Gasóleo automoción	8.3%	6.8%	9.8%	11.5%	10.7%
Gasóleos bonificados	0.6%	9.8%	-4.4%	15.9%	7.6%
Consumo total de gasóleos	5.6%	7.8%	5.0%	12.9%	9.7%
Consumo total de carburantes	3.2%	5.2%	3.6%	7.8%	6.1%

FUENTES: EEEF-Recaudación Líquida, BUDA-Estadísticas Territoriales-Modelo 570 y Cuenta de los Tributos Estatales.

No obstante, la **recaudación homogénea** se define en términos brutos y eliminando las recaudaciones y los ajustes a favor del País Vasco y Navarra (por la cesión a las Haciendas Forales de la recaudación atribuible a sus territorios en 1997 y 1998, algo que se aprecia en la anómala tasa negativa — -3.2% — registrada por la recaudación en el año 1997). El resultado de estas correcciones figura en el Cuadro 20.2 y en el Gráfico 20.1; así, la **tasa de crecimiento homogéneo** en 1999 es del **6.4%**, superior en medio punto a la registrada en 1998 (5.9%), en línea con el crecimiento experimentado por las salidas a consumo desde depósito fiscal de carburantes en 1999 (6.1%, Cuadro 20.1).

CUADRO 20.2.- HOMOGENEIZACIONES EN LA RECAUDACION BRUTA DEL I.E. SOBRE HIDROCARBUROS

	1995	1996	1997	1998	1999
Cuotas recaudadas en País Vasco y Navarra	-108.9	-110.8			
Ajustes a favor del País Vasco y Navarra			-60.9	-14.5	-2.2
I. Especial sobre Hidrocarburos homogéneo	1 178.7	1 255.7	1 323.8	1 402.2	1 492.1
	5.0%	6.5%	5.4%	5.9%	6.4%

Los **consumos de carburantes** en territorio común alcanzaron la cifra de **33.55 m.M. litros**, con un crecimiento respecto a 1998 del **6.1%**, más de un punto por debajo de la tasa registrada el año anterior (7.8%). Prosigue el continuado descenso en la demanda de **gasolina con plomo** (-12.7%, -11.9% en

1998), y el consumo de las **gasolinas sin plomo** aumenta un **11.3%** (13.7% en 1998) gracias a la evolución de la variedad de menor octanaje, de forma que el consumo total de **gasolinas** prácticamente mantiene el mismo ritmo de decrecimiento que en 1998 (-1.3%).

En lo que respecta a los gasóleos, el consumo de **gasóleo de automoción** se incrementa en 1999 un **10.7%** (casi un punto menos que en el año anterior), y la ralentización más significativa del ritmo de crecimiento se registra en los **gasóleos bonificados de uso agrícola y calefacción**, que pasan de aumentar un 15.9% en 1998 a hacerlo al **7.6%** en 1999.

Gráfico 20.1.- Crecimientos (%) recaudación y base gravada en el I.E. HIDROCARBUROS

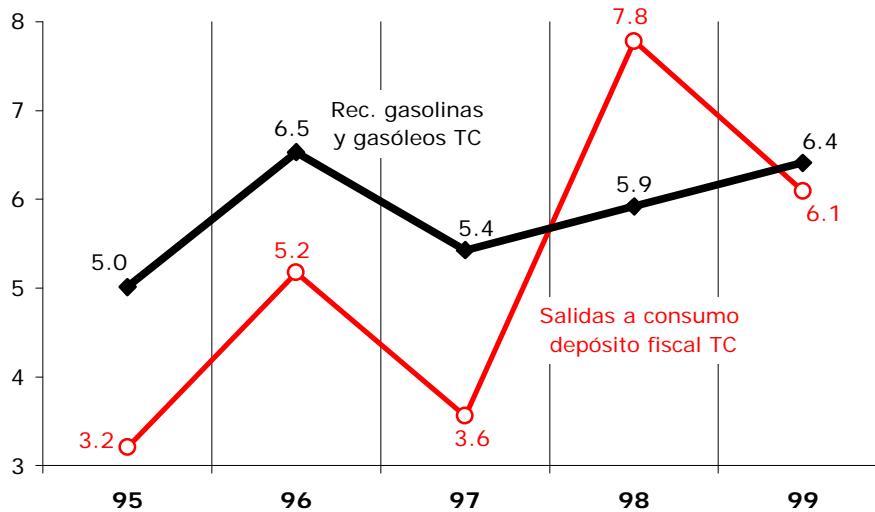

Estas cifras confirman la continuación del proceso de desplazamiento de la demanda de carburantes desde las gasolinas hacia los gasóleos (que crecen un 9.7% en 1999). Esta modificación en la estructura del consumo de hidrocarburos afecta de manera muy significativa a la evolución del **tipo medio efectivo** del impuesto: en concreto, pese a que en 1999 la tarifa del I.E. sobre Hidrocarburos se actualizó en un 1.8% (según la previsión de incremento del IPC contenida en el Presupuesto), el tipo medio efectivo aumentó apenas un **0.3%** por efecto del desplazamiento del consumo a los gasóleos, gravados a un tipo impositivo que es casi la mitad del de las gasolinas (34.9 y 64.8 pesetas/litro, respectivamente).

Gráfico 20.2.- Evolución trimestral (%) recaudación y base gravada en el I.E. HIDROCARBUROS

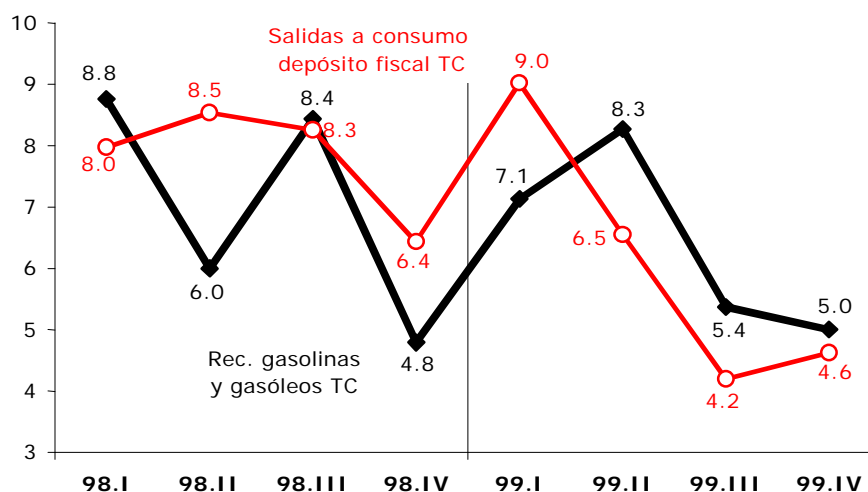

El I.E. sobre Hidrocarburos se distribuye **por tipo de carburante** en 1999 en la siguiente proporción: las cuotas impositivas asociadas al gasóleo de automoción aportan el 48.5% del total de la recaudación, las gasolinas sin plomo el 22.9%, la gasolina con plomo el 21.5%, los gasóleos bonificados (de uso agrícola y de calefacción) el 6.4%, y el resto de hidrocarburos y las devoluciones el 0.7%. Las últimas variaciones trimestrales de la recaudación, junto con los respectivos crecimientos de los consumos fiscales de carburantes, se recogen en el Gráfico 20.2.

La **desviación presupuestaria** en 1999 ha sido de **21.4 m.M.**, superando la cifra presupuestada en un **1.5%**. En el Cuadro y Gráfico 20.3 figuran las desviaciones presupuestarias de los últimos cinco años, destacando de entre ellas la que tuvo lugar en 1997 derivada de la cesión al País Vasco de la recaudación generada en su territorio (no contemplada a la hora de elaborar el Presupuesto).

CUADRO 20.3.- DESVIACIONES PRESUPUESTARIAS EN EL I.E. SOBRE HIDROCARBUROS (m.M.)

	1995	1996*	1997	1998	1999
Presupuesto	1 299.6		1 393.5	1 379.5	1 466.5
Recaudación	1 286.2	1 361.7	1 318.6	1 397.4	1 487.9
Desviación sobre el Presupuesto	-13.4		-74.9	17.9	21.4
Porcentaje de ejecución presupuestaria (%)	99.0		94.6	101.3	101.5

* Sin Presupuesto aprobado.

Gráfico 20.3.- Desviaciones presupuestarias (m.M.) en el I.E. HIDROCARBUROS

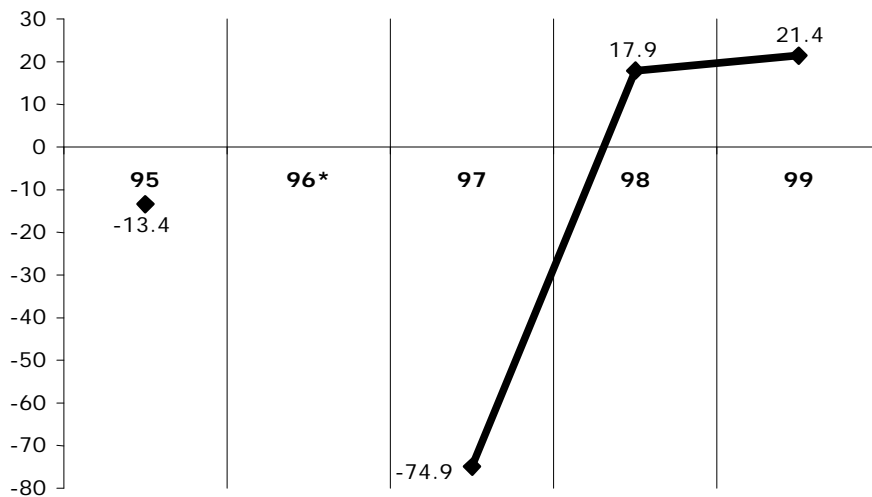

* Sin Presupuesto aprobado.

21. IMPUESTO ESPECIAL SOBRE LAS LABORES DEL TABACO

La recaudación líquida del **I.E sobre Labores del Tabaco** ha sido en 1999 de **634.2 m.M.**, lo que supone un incremento respecto al año anterior del **3.6%** (Cuadro 21.1). Esta cifra representa el **25.0%** del total de la recaudación por Impuestos Especiales. Las devoluciones (42.0 m.M.) corresponden en su práctica totalidad a los **ajustes al País Vasco y Navarra**, ya que desde 1997 se han cedido a las Haciendas Forales los ingresos generados en sus respectivos territorios por este concepto tributario. En este sentido, la recaudación homogénea coincide con la bruta, de forma que la **tasa de crecimiento homogéneo** en 1999 es del **3.5%**, muy por debajo de la registrada en 1998 (25.0%), tasa que vino afectada principalmente por el doble efecto de la reducción del mercado de contrabando (los consumos fiscales de tabaco aumentaron un anómalo 14.3%) y una mayor subida en el precio de la cajetilla.

**CUADRO 21.1.- EVOLUCION DE LA RECAUDACIÓN Y BASES GRAVADAS
EN EL IMPUESTO SOBRE LABORES DEL TABACO**

	1995	1996	1997	1998	1999
1) DATOS RECAUDATORIOS (m.M.)					
<i>Recaudación líquida</i>					
I. Especial sobre Labores del Tabaco	381.4	447.2	501.5	612.3	634.2
	11.9%	17.3%	12.1%	22.1%	3.6%
Devoluciones	0.1	0.1	20.8	40.9	42.0
· Gestionadas por la Agencia Tributaria	0.1	0.1	0.0	0.0	0.4
· Ajustes con País Vasco y Navarra			20.8	40.9	41.6
<i>Recaudación bruta</i>					
I. Especial sobre Labores del Tabaco	381.5	447.3	522.3	653.1	676.1
	11.9%	17.3%	16.8%	25.0%	3.5%
<i>Ejercicios cerrados</i>	0.0	0.0	0.0	0.0	0.0
<i>Ejercicio corriente</i>	381.5	447.3	522.3	653.1	676.1
	11.9%	17.3%	16.8%	25.0%	3.5%
· Contraído simultáneo	381.4	447.3	522.3	653.1	674.5
	11.9%	17.3%	16.8%	25.0%	3.3%
· Contraído previo	0.0	0.0	0.0	0.0	1.6
2) MAGNITUDES ECONOMICAS ASOCIADAS (tasas de variación)					
Nº cajetillas tabaco negro	-3.6%	-8.7%	-3.8%	2.0%	-10.4%
Nº cajetillas tabaco rubio	1.5%	7.7%	-2.9%	20.1%	2.3%
Total nº cajetillas vendidas tabaco	-0.4%	1.8%	-3.2%	14.3%	-1.3%
Precio medio venta público tabaco negro	14.6%	19.5%	18.0%	9.2%	4.7%
Precio medio venta público tabaco rubio	10.0%	4.8%	17.1%	9.0%	4.0%
Precio medio total venta público tabaco	11.8%	9.9%	17.4%	10.5%	5.1%

FUENTES: EEFF-Recaudación Líquida, Tabacalera, BUDA-Estadísticas Territoriales-Modelo 580 y Cuenta de los Tributos Estatales.

En 1999 el I.E. sobre Tabacos se distribuye **por tipo de labor** en la siguiente proporción: las cuotas impositivas asociadas a los cigarrillos rubios aportan el 80.1% del total de la recaudación bruta, los cigarrillos negros el 19.2%, y el resto de labores del tabaco el 0.7% restante.

El **número de cajetillas de cigarrillos** que salieron de depósito fiscal en 1999 ascendió a **4271.1 millones**, con una tasa de variación respecto a 1998 del **-1.3%**, en línea con la evolución decreciente que mantiene el consumo (en unidades físicas) del tabaco en los últimos años. Prosigue el continuado descenso en el consumo del **tabaco negro (-10.4%)**, mientras que la demanda de **tabaco rubio** aumenta un **2.3%** (el 20.1% de 1998 refleja fielmente el éxito en la lucha contra el contrabando procedente principalmente de Andorra — *Operación Montaña* — que provocó un trasvase de la demanda hacia el mercado legal de más de diez puntos de cuota de mercado).

La política de fijación de precios por parte de las tabacaleras incrementó el **precio medio de la cajetilla** en un **5.1%** en 1999 (10.5% en 1998), situándose en las **273 pesetas**. El hecho de que el aumento del

precio medio sea mayor que el que se registra en el tabaco negro y rubio por separado es consecuencia del proceso de desplazamiento del consumo hacia el tabaco rubio, de mayor precio medio por cajetilla.

Gráfico 21.1.- Crecimientos (%) recaudación y base gravada en el I.E. LABORES DEL TABACO

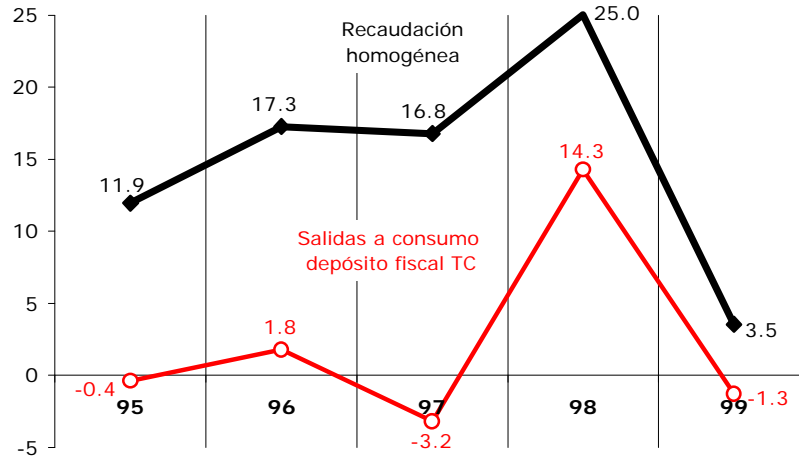

Los **tipos impositivos** no han sufrido variación desde 1997. Las variaciones anuales y trimestrales de la recaudación del I.E. sobre Tabacos, junto con los respectivos crecimientos de los consumos fiscales de cajetillas de cigarrillos, se recogen en los Gráficos 21.1 y 21.2.

Gráfico 21.2.- Evolución trimestral (%) recaudación y base gravada en el I.E. LABORES DEL TABACO

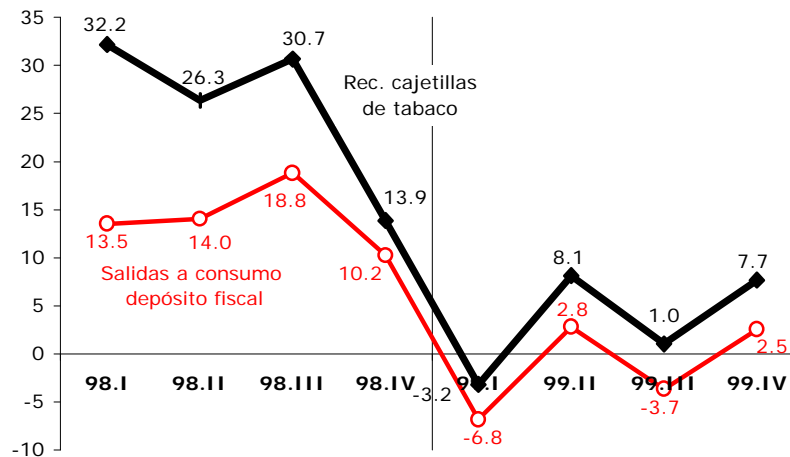

La **desviación presupuestaria** en 1999 por este concepto ha ascendido a **52.7 m.M.**, (Cuadro 21.2), un **9.1%** más que lo previsto, consecuencia del aumento en un 5.1% del precio medio de la cajetilla (que no pudo ser tenido en cuenta en el momento de la elaboración del Presupuesto).

CUADRO 21.2.- DESVIACIONES PRESUPUESTARIAS EN EL I.E. SOBRE EL TABACO (m.M.)

	1995	1996*	1997	1998	1999
Presupuesto	322.3		501.0	564.2	581.5
Recaudación	381.4	447.2	501.5	612.3	634.2
Desviación sobre el Presupuesto	59.1		0.5	48.1	52.7
Porcentaje de ejecución presupuestaria (%)	118.3		100.1	108.5	109.1

* Sin Presupuesto aprobado.

Gráfico 21.3.- Desviaciones presupuestarias (m.M.) en el I.E. LABORES DEL TABACO

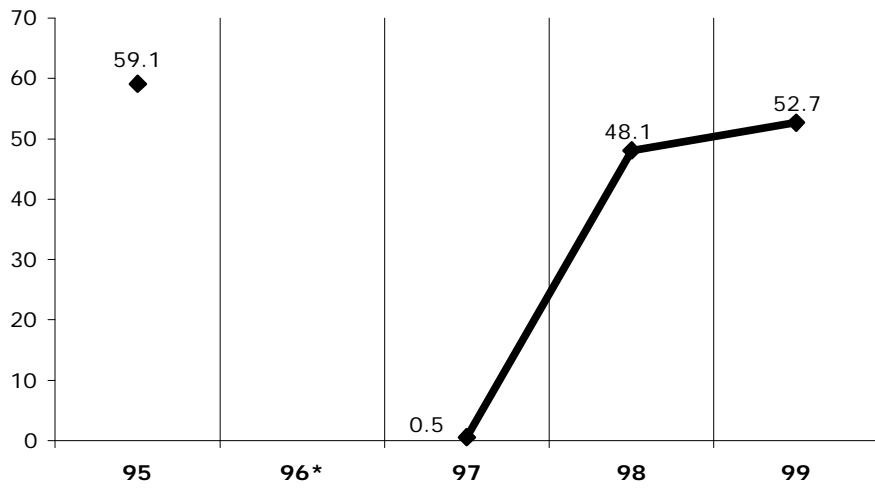

* Sin Presupuesto aprobado.

22. IMPUESTO ESPECIAL SOBRE DETERMINADOS MEDIOS DE TRANSPORTE

Su recaudación líquida en 1999 ha ascendido a **192.4 m.M.**, con una tasa de variación con respecto al ejercicio anterior del **27.0%** (Cuadro 22.1), **el crecimiento más alto desde la creación del impuesto en 1993**. En términos brutos (homogéneos), el incremento es del 27.2%, resultado de la combinación de dos factores: el aumento en un **18.5%** de las **matriculaciones de automóviles** en territorio común (la recaudación del I.E. sobre Medios de Transporte se encuentra cedida al País Vasco y Navarra desde su creación), y en un **7.3%** de la **cuota impositiva media por vehículo**.

CUADRO 22.1.- EVOLUCION DE LA RECAUDACIÓN Y LAS MATRICULACIONES EN EL IMPUESTO SOBRE DETERMINADOS MEDIOS DE TRANSPORTE

	1995	1996	1997	1998	1999
1) DATOS RECAUDATORIOS (m.M.)					
<i>Recaudación líquida</i>					
I. Especial sobre Medios de Transporte	121.0	112.6	125.3	151.5	192.4
	-4.4%	-7.0%	11.3%	20.9%	27.0%
Devoluciones	1.9	3.8	3.4	4.4	5.9
<i>Recaudación bruta</i>					
I. Especial sobre Medios de Transporte	122.9	116.3	128.7	155.9	198.3
	-3.3%	-5.4%	10.6%	21.1%	27.2%
<i>Ejercicios cerrados</i>	<i>0.1</i>	<i>0.2</i>	<i>0.1</i>	<i>0.1</i>	<i>0.1</i>
		36.9%	-42.5%	33.3%	14.1%
<i>Ejercicio corriente</i>	<i>122.8</i>	<i>116.2</i>	<i>128.6</i>	<i>155.8</i>	<i>198.1</i>
	-3.4%	-5.4%	10.7%	21.1%	27.2%
· Contraído simultáneo	122.7	115.8	128.2	155.2	197.6
	-3.4%	-5.6%	10.8%	21.0%	27.4%
· Contraído previo	0.1	0.4	0.4	0.6	0.5
	17.5%	258.8%	-0.5%	57.2%	-21.3%
2) MAGNITUDES ECONOMICAS ASOCIADAS (tasas de variación)					
Matriculaciones automóviles (sin PV ni Navarra)	-7.8%	9.2%	11.3%	17.4%	18.5%

FUENTES: EEFF-Recaudación Líquida, ANFAC y Cuenta de los Tributos Estatales.

A su vez, este crecimiento de la cuota impositiva unitaria es consecuencia de dos efectos: el **aumento del precio medio franco fábrica** de los automóviles, y la **subida del tipo medio efectivo** por el desplazamiento de las matriculaciones hacia vehículos de gama alta (potencia superior a 1600 c.c. en motores de gasolina y 1910 c.c en motores diesel) gravados al 12% (desde 1996, las cilindradas inferiores tienen un tipo del 7%, Cuadro A.1).

Gráfico 22.1.- Crecimientos (%) recaudación y base gravada en el I.E. MEDIOS DE TRANSPORTE

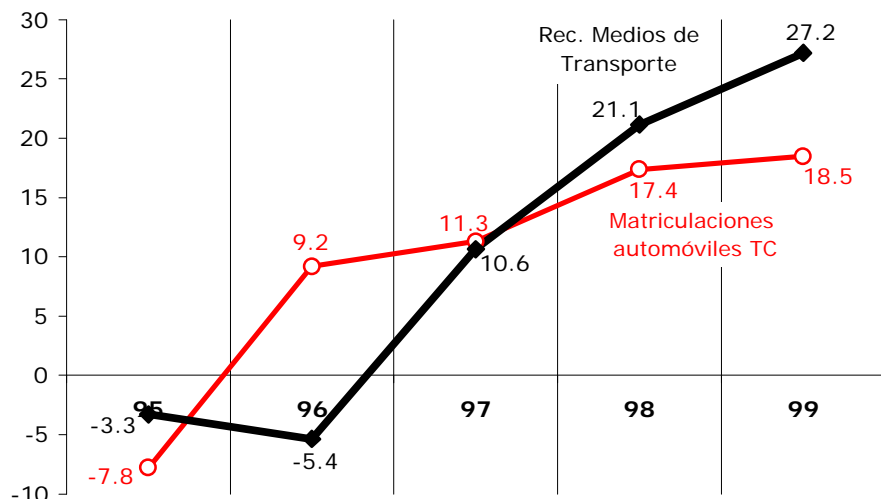

En el Gráfico 22.1 se observa la constante aceleración en el ritmo de crecimiento de las matriculaciones de turismos desde 1996. Las diferencias entre éste y el mantenido por la recaudación del impuesto especial proceden de las variaciones registradas por la cuota impositiva media en cada año: en concreto, en 1996 el tipo efectivo medio desciende casi un 13% por la citada rebaja para vehículos de baja cilindrada.

En el Gráfico 22.2 se recoge la evolución trimestral de estas mismas magnitudes, y en él se observa la brusca desaceleración del cuarto trimestre de 1999 que refleja la finalización del proceso de renovación del parque automovilístico y la influencia de las recientes subidas en los tipos de interés en las compras a crédito.

Gráfico 22.2.- Evolución trimestral (%) recaudación y base gravada en el I.E. MEDIOS DE TRANSPORTE

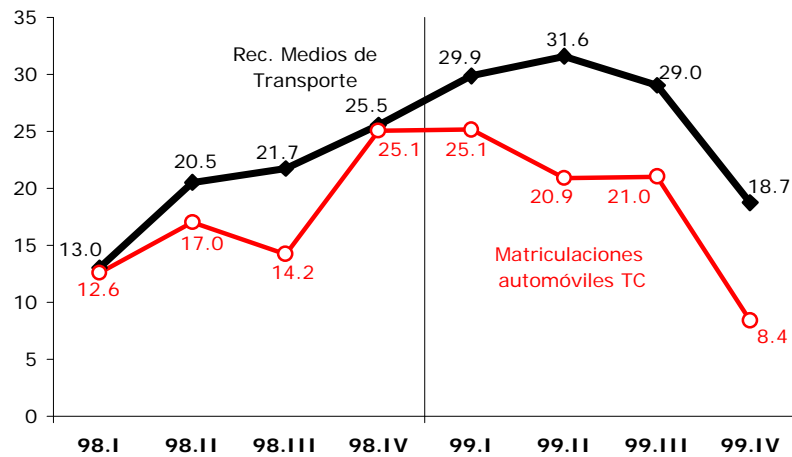

Finalmente, la **desviación presupuestaria** asciende a **33.4 m.M.** (Cuadro 22.2), la mayor de los últimos cinco años (Gráfico 22.3), debido al hecho de que la previsión no consideró un crecimiento de las matriculaciones en 1999 tan elevado.

CUADRO 22.2.- DESVIACIONES PRESUPUESTARIAS EN EL I.E. SOBRE MEDIOS DE TRANSPORTE (m.M.)

	1995	1996*	1997	1998	1999
Presupuesto	142.5		116.0	130.3	159.1
Recaudación	121.0	112.6	125.3	151.5	192.4
Desviación sobre el Presupuesto	-21.5		9.3	21.2	33.4
Porcentaje de ejecución presupuestaria (%)	84.9		108.0	116.3	121.0

* Sin Presupuesto aprobado

Gráfico 22.3.- Desviaciones presupuestarias (m.M.) en el I.E. MEDIOS DE TRANSPORTE

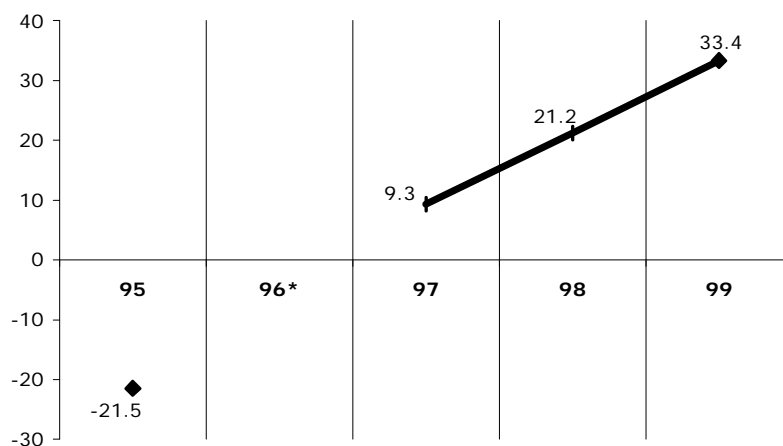

* Sin Presupuesto aprobado.

23. IMPUESTO SOBRE LA ELECTRICIDAD

La recaudación en 1999 por este concepto impositivo asciende a **99.6 m.M.** (Cuadro 23.1), con una tasa de variación con respecto al ejercicio anterior del **18.4%** influida por el efecto implantación del impuesto en 1998 (que incluye los ingresos de sólo once meses).

CUADRO 23.1.- EVOLUCION DE LA RECAUDACIÓN Y BASES GRAVADAS EN EL IMPUESTO SOBRE LA ELECTRICIDAD

	1998	1999
1) DATOS RECAUDATORIOS (m.M.)		
<i>Recaudación líquida</i>		
I. Especial sobre la Electricidad	84.1	99.6 18.4%
Devoluciones	0.4	2.7
<i>Recaudación bruta</i>		
I. Especial sobre la Electricidad	84.5	102.3 21.0%
<i>Ejercicios cerrados</i>	<i>0.0</i>	<i>0.0</i>
<i>Ejercicio corriente</i>	<i>84.5</i>	<i>102.3</i> 21.0%
· Contraído simultáneo	84.5	102.2 21.0%
· Contraído previo	0.0	0.1 725.0%
2) MAGNITUDES ECONOMICAS ASOCIADAS (tasas de variación)		
Consumo de electricidad (desplazado un mes)	6.6%	6.7%
Precio medio del KWh		-4.5%

FUENTES: EEFF-Recaudación Líquida, Síntesis de Indicadores Económicos y Cuenta de Tributos Estatales.

Corrigiendo la recaudación bruta de este efecto y del cambio de periodicidad en la declaración por parte de una Gran Empresa eléctrica (Cuadro 23.2), la **tasa de crecimiento homogéneo** fue en 1999 del **1.9%**, tasa que es el resultado de un aumento del **6.7%** en el **consumo de electricidad** que se compensa con un descenso en el **precio medio del KWh** del **-4.5%**.

CUADRO 23.2.- HOMOGENEIZACIONES EN LA RECAUDACION BRUTA DE I.E. ELECTRICIDAD

	1998	1999
Recaudación hipotética adicional en 1os. meses 1998	17.9	
Cambios modelos declaración GE		2.1
I. Especial sobre la Electricidad homogéneo	102.4	104.4 1.9%

Gráfico 23.1.- Crecimientos (%) del CONSUMO DE ELECTRICIDAD

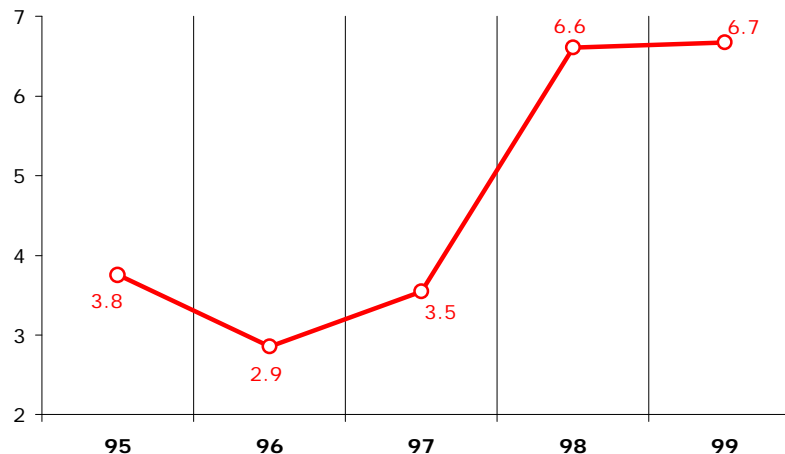

Los Gráficos 23.1 y 23.2 recogen los crecimientos anuales y trimestrales del consumo de electricidad de los últimos años, indicador económico que también caracteriza al año 1999 como máximo en la evolución de la actividad general. El **tipo impositivo** se mantiene constante en el 5.11% del total facturado desde la creación de esta nueva figura.

Gráfico 23.2.- Evolución trimestral (%) del CONSUMO DE ELECTRICIDAD

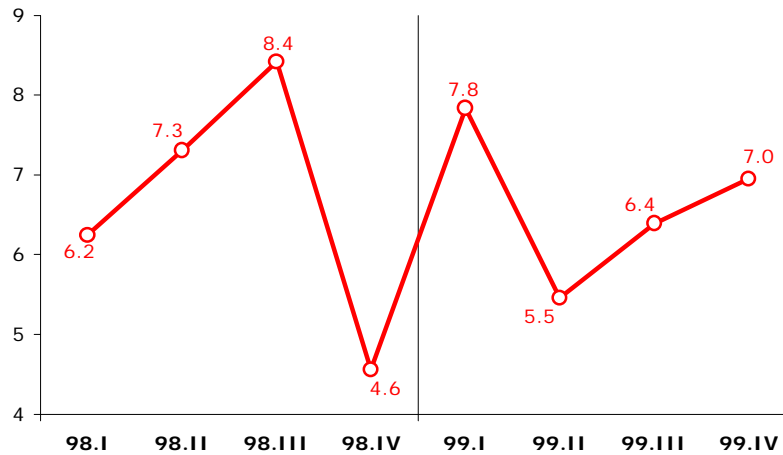

Por último, la cifra recaudada ha sido **4.4 m.M.** inferior a la prevista en el presupuesto, siendo el factor más importante de esta desviación la no consideración de un descenso en el precio de la electricidad (Cuadro y Gráfico 23.3).

CUADRO 23.3.- DESVIACIONES PRESUPUESTARIAS EN I.E. SOBRE ELECTRICIDAD (m.M.)

	1998	1999
Presupuesto	100.0	104.0
Recaudación	84.1	99.6
Desviación sobre el Presupuesto	-15.9	-4.4
Porcentaje de ejecución presupuestaria (%)	84.1	95.7

Gráfico 23.3.- Desviaciones presupuestarias (m.M.) en el I.E. ELECTRICIDAD

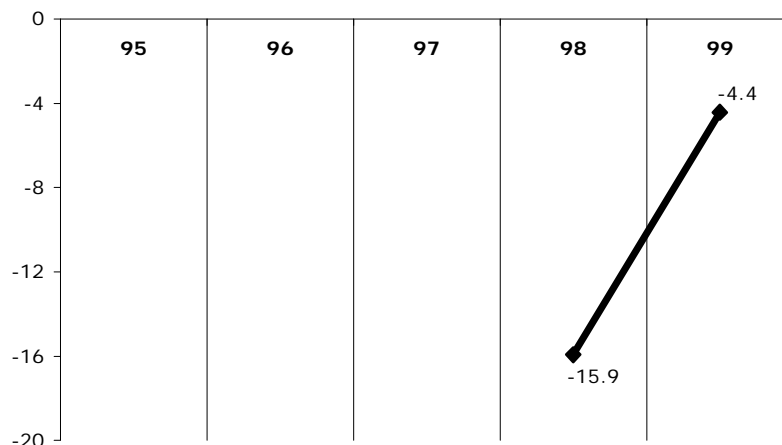

24. RESTANTES CONCEPTOS DEL CAPITULO II

En este apartado se incluyen las recaudaciones del tramo no cedido del Impuesto sobre Transmisiones Patrimoniales y Actos Jurídicos Documentados, los Impuestos sobre el Tráfico Exterior, la Tasa por Cotización, Producción y Almacenamiento de Azúcar e Isoglucosa, el Impuesto sobre las Primas de Seguros y los ingresos de Otros Impuestos Indirectos extinguidos (Cuadro 24.1). De todos ellos, los más significativos en cuanto a recaudación son, dentro del de Tráfico Exterior, la **Tarifa Exterior Común** (50% del total del resto Capítulo II), y el **Impuesto sobre Primas de Seguros** (42%).

CUADRO 24.1.- EVOLUCION DE LA RECAUDACIÓN EN EL RESTO DE LOS INGRESOS DEL CAPITULO II

	1995	1996	1997	1998	1999
1) DATOS RECAUDATORIOS (m.M.)					
<i>Recaudación líquida</i>					
Restantes conceptos del Capítulo II	177.3	140.7	199.0	255.1	270.0
	12.9%	-20.6%	41.4%	28.2%	5.9%
· Impuesto sobre Transmisiones Patrimoniales	0.7	1.1	1.1	1.1	1.4
	22.1%	62.2%	-3.5%	2.3%	25.6%
· Impuesto sobre Actos Jurídicos Documentados	38.5	28.5	14.9	0.5	0.4
	-9.7%	-25.9%	-47.8%	-96.5%	-29.7%
· <i>Impuestos sobre el Tráfico Exterior</i>	121.6	99.3	112.2	132.8	144.3
	29.4%	-18.4%	12.9%	18.4%	8.6%
· Tarifa exterior común	99.5	93.9	107.6	126.4	135.4
	19.9%	-5.6%	14.7%	17.4%	7.1%
· Exacciones agrícolas	22.2	5.4	4.5	6.4	8.8
	99.7%	-75.4%	-17.2%	41.8%	38.0%
· Cotización, prod. y alm. de azúcar e isoglucosa	9.9	9.1	7.8	7.1	8.0
	-9.3%	-8.3%	-14.1%	-8.9%	12.3%
· <i>Impuesto sobre las Primas de Seguros</i>			63.1	110.9	114.5
				75.7%	3.3%
· Otros impuestos indirectos	6.6	2.7	-0.1	2.7	1.5
	-25.7%	-58.7%			-43.0%
Devoluciones	4.1	6.0	11.0	3.6	2.6
<i>Recaudación bruta</i>					
Restantes conceptos del Capítulo II	181.4	146.8	210.0	258.7	272.6
	12.4%	-19.1%	43.1%	23.2%	5.4%
<i>Ejercicios cerrados</i>	4.9	3.7	2.1	1.7	1.4
	-31.5%	-24.9%	-43.3%	-20.2%	-15.4%
<i>Ejercicio corriente</i>	176.5	143.1	207.9	257.0	271.2
	14.4%	-18.9%	45.3%	23.6%	5.5%
· Contraído simultáneo	175.0	141.2	206.4	255.3	270.6
	14.2%	-19.3%	46.2%	23.7%	6.0%
· Contraído previo	1.5	1.9	1.5	1.7	0.6
	49.8%	26.8%	-19.9%	10.5%	-66.3%
2) MAGNITUDES ECONOMICAS ASOCIADAS (tasas de variación)					
Base gravada en el I. Primas de Seguros				10.9%	0.0%

FUENTES: EEFF-Recaudación Líquida y Cuenta de los Tributos Estatales.

El **Impuesto sobre Transmisiones Patrimoniales** es un impuesto cedido a todas las Comunidades Autónomas excepto Ceuta y Melilla, con una recaudación de apenas **1.4 m.M.**.

El **Impuesto sobre Actos Jurídicos Documentados** se encuentra cedido en su totalidad a las CC.AA. desde 1997, siendo la Comunidad de Madrid la última en recibir la cesión. La recaudación por este concepto (**0.4 m.M.**) procede de liquidaciones de ejercicios cerrados.

La recaudación de los impuestos que gravan el **Tráfico Exterior** ha ascendido en 1999 a **144.3 m.M.**, un **8.6%** más que en 1998. Por componentes, los ingresos de la **Tarifa Exterior Común** (94% del total) aumentaron un **7.1%** (por debajo del 17.4% de 1998), y las **Exacciones Agrícolas** alcanzaron la cifra de 8.8 m.M.

La **Tasa por Cotización, Producción y Almacenamiento de Azúcar e Isoglucosa** constituye un recurso propio de la Unión Europea, con una recaudación por este concepto en 1999 de **8.0 m.M.**, que se contabiliza exclusivamente en la Delegación de Madrid.

Por el **Impuesto sobre las Primas de Seguros** se han recaudado **114.5 m.M.**, tan sólo un **3.3%** más que en 1998, tasa que es íntegramente atribuible al hecho de que en enero de 1998 — devengos de 1997 — la recaudación estaba asociada a un tipo impositivo del 4% (desde entonces, 6%). En concreto, la **base imponible** del IPS asciende en 1999 a **1908.4 m.M.**, idéntica cifra que en el año anterior.

La **recaudación homogénea** se define eliminando el Impuesto sobre Actos Jurídicos Documentados (por el tramo no cedido a Madrid hasta 1997), ajustando el de Primas de Seguros (por ser de reciente creación), y sumando las devoluciones. De estas correcciones (Cuadro 24.2) resulta una tasa de crecimiento del **5.5%** en 1999, muy por debajo de la registrada en el año anterior (28.5%), afectada por el mayor aumento de la Tarifa Exterior Común y, sobre todo, la subida en un 50% (del 4% al 6%) del tipo impositivo en el Impuesto sobre Primas de Seguros.

CUADRO 24.2.- HOMOGENEIZACIONES EN LA RECAUDACION BRUTA DEL RESTO CAPITULO II

	1995	1996	1997	1998	1999
Impuesto sobre Actos Jurídicos Documentados	-38.5	-28.5	-14.9	-0.5	-0.4
Impuesto sobre las Primas de Seguros			-63.1		
Tasa homogénea Resto Capítulo II	20.3%	-17.3%	11.6%	28.5%	5.5%

Gráfico 24.1.- Crecimiento (%) de la recaudación en el RESTO CAPITULO II

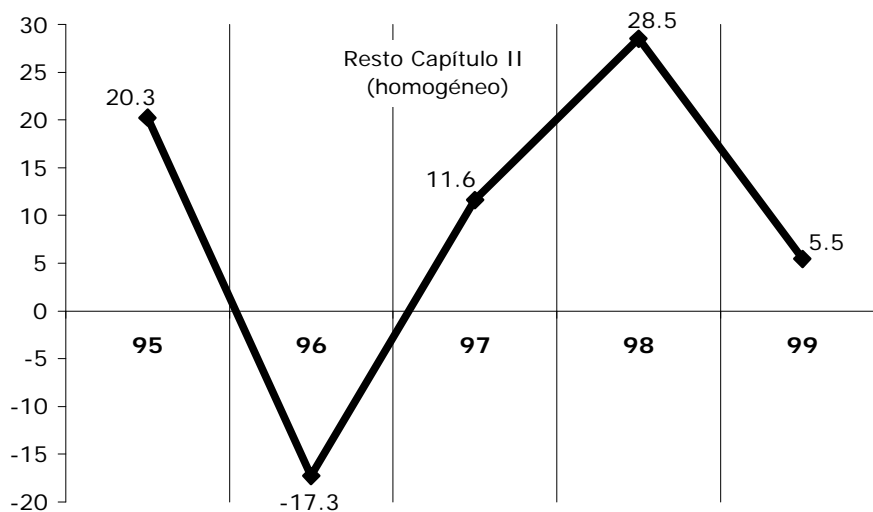

El Gráfico 24.2 muestra la **evolución trimestral de la recaudación homogénea**. Se aprecia como sus tasas de variación hasta el segundo trimestre de 1999 vienen afectadas por la elevación del tipo impositivo del IPS.

Del total de la recaudación bruta, el 99.5% procede del ejercicio corriente (271.2 m.M.), de la que sólo 0.6 m.M. corresponden a contraído previo.

Por último, por este concepto se han recaudado **16.5 m.M. más que los previstos en el Presupuesto** (Cuadro 24.2 y Gráfico 24.3), concentrándose la principal diferencia en los Impuestos sobre el Tráfico Exterior (10.4 m.M.).

Gráfico 24.2.- Evolución trimestral (%) recaudación en el RESTO CAPITULO II

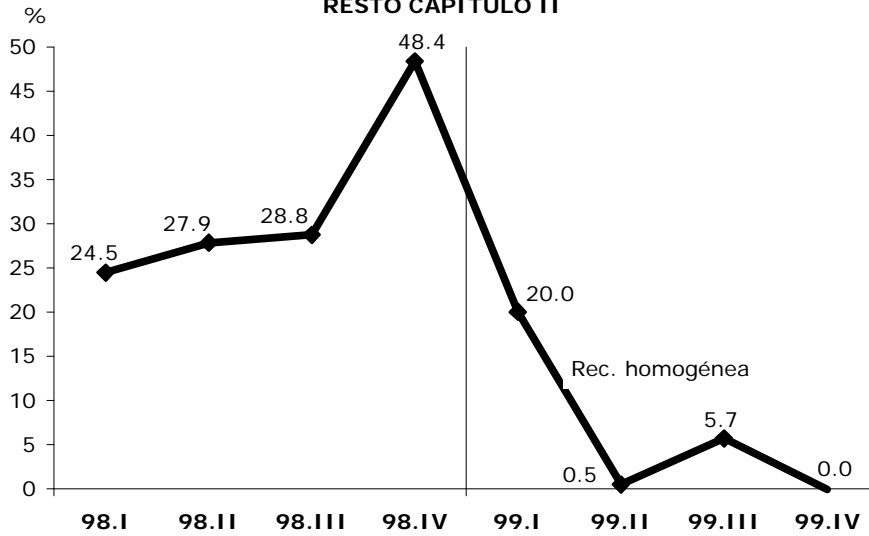

CUADRO 24.3.- DESVIACIONES PRESUPUESTARIAS EN EL RESTO DEL CAPITULO II (m.M.)

	1995	1996*	1997	1998	1999
Presupuesto	157.3		222.4	218.2	253.5
Recaudación	177.3	140.7	199.0	255.1	270.0
Desviación sobre el Presupuesto	20.0		-23.4	36.9	16.5
Porcentaje de ejecución presupuestaria (%)	112.7		89.5	116.9	106.5

* Sin Presupuesto aprobado.

Gráfico 24.3.- Desviaciones presupuestarias (m.M.) en el RESTO CAPITULO II

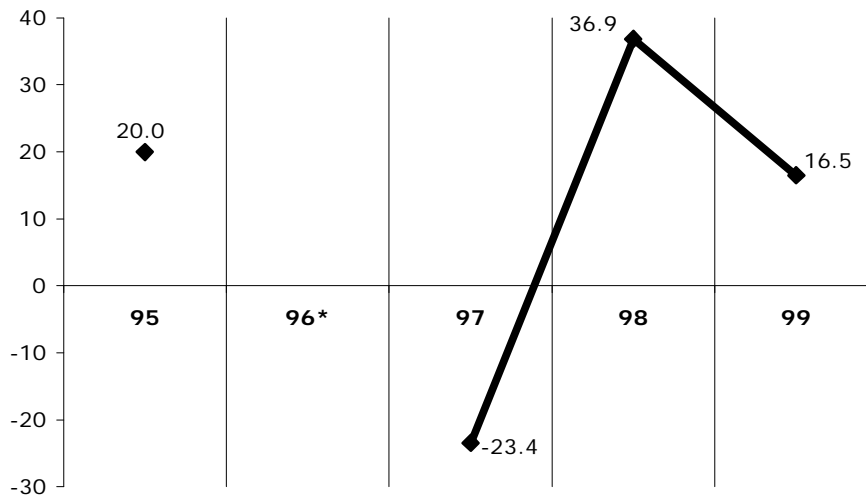

* Sin Presupuesto aprobado.

25. CAPITULO III: TASAS Y OTROS INGRESOS

La recaudación de este capítulo presupuestario que es gestionada por la Agencia Tributaria asciende en 1999 a **180.2 m.M.** (Cuadro 25.1), con una disminución del **-5.4%** respecto a 1998.

CUADRO 25.1.- EVOLUCION DE LA RECAUDACIÓN EN EL CAPITULO III: TASAS Y OTROS INGRESOS

	1995	1996	1997	1998	1999
1) DATOS RECAUDATORIOS (m.M.)					
<i>Recaudación líquida</i>					
Total Capítulo III *	170.6	168.1	163.2	190.5	180.2
	7.7%	-1.5%	-2.9%	16.7%	-5.4%
· Tasas de juego	53.5	52.4	53.2	52.1	44.9
	-3.3%	-2.1%	1.6%	-2.1%	-13.7%
· Otras tasas*	34.8	23.9	30.4	51.9	55.6
	176.3%	-31.5%	27.5%	70.8%	7.0%
· Recargo de apremio y otros	32.2	35.3	32.0	33.4	32.1
	0.0%	9.7%	-9.4%	4.6%	-3.9%
· Intereses de demora	37.9	41.8	32.2	37.4	34.2
	-13.2%	10.4%	-23.0%	16.2%	-8.7%
· Sanciones Tributarias	12.2	14.8	15.4	15.5	13.4
	-16.2%	20.5%	4.5%	0.8%	-14.1%
Devoluciones	2.7	3.8	9.9	11.1	15.2
<i>Recaudación bruta</i>					
Total Capítulo III *	173.3	171.9	173.1	201.6	195.4
	7.9%	-0.8%	0.7%	16.4%	-3.1%
<i>Ejercicios cerrados</i>	34.3	28.9	29.3	39.6	32.9
	8.7%	-15.5%	1.1%	35.4%	-17.0%
<i>Ejercicio corriente</i>	139.0	143.0	143.8	161.9	162.5
	7.7%	2.9%	0.6%	12.6%	0.3%
· Contraído simultáneo	107.5	98.0	102.6	123.6	123.7
	1.4%	-8.8%	4.7%	20.4%	0.1%
· Contraído previo	31.5	44.9	41.2	38.4	38.8
	37.0%	42.7%	-8.3%	-6.9%	1.1%

FUENTES: EEFF-Recaudación Líquida, Cuenta de los Tributos Estatales.

* El Capítulo III incluye únicamente los ingresos gestionados por la AEAT, excepto el concepto Otras Tasas que está incluido en todos los ejercicios con independencia del órgano gestor.

Gráfico 25.1.- Crecimiento (%) de la recaudación en TASAS Y OTROS INGRESOS

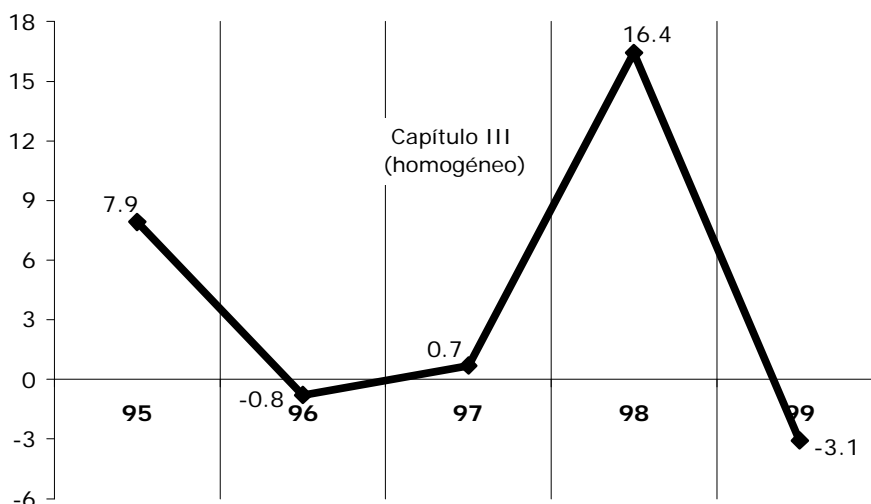

Los ingresos por **Tasas del Juego** proceden del tramo de recaudación no cedido a las Comunidades Autónomas (Madrid, Cantabria y Ceuta y Melilla). La tasa de variación con respecto al año anterior es del **-13.7%**, y está influida por el hecho de que, con efectos desde el 1 de enero de 1999, se ha cedido la recaudación a la Comunidad Autónoma de Baleares. La tasa de variación corregida de esta circunstancia hubiese sido del **-2.4%**. Dentro de este concepto, las tasas mas importantes son la del Bingo (30.0 m.M.), Máquinas Recreativas (10.5 m.M.) y Casinos (3.5 m.M.).

Las **Otras Tasas** aumentan un **7.0%** en 1999, y corresponden a conceptos diversos (por expedición del DNI, por gastos de dirección e inspección de obras, de telecomunicaciones, por expedición de títulos y diplomas académicos, por expedición de tarjetas de identidad para extranjeros, etc.). La AEAT tiene asumida su gestión recaudatoria por Orden de 4 de junio de 1998, si bien en el Cuadro 25.1 aparece el total de su recaudación desde 1995 con independencia del órgano gestor.

En cuanto al **Recargo de Apremio y otros ingresos**, su importe asciende a 32,1 m.M., en línea con el de años anteriores. La recaudación por **Intereses de demora** desciende un **-8.7%**, debido a que el tipo legal de interés de demora bajó en 1999 del 7.5% al 5.5%.

Finalmente, las **Sanciones tributarias** reducen su importe en un **-14.1%** con respecto a 1998, tasa afectada por la entrada en vigor de la Ley 1/1998 de Derechos y Garantías de los Contribuyentes, en la que se permite la suspensión automática de la ejecución de la sanción sin necesidad de aportar garantías hasta que sea firme en la vía administrativa.

La **recaudación homogénea** (bruta) del Capítulo III registra en 1999 un crecimiento del **-3.1%**, siendo los factores más destacados de este descenso la cesión a Baleares de la Tasa del Juego y la rebaja en el tipo legal de interés de demora. En el gráfico 25.1 se pueden apreciar las variaciones de la recaudación homogénea de los últimos años.

En el Gráfico 25.2 podemos observar la **evolución trimestral** de la recaudación homogénea en los dos últimos años.

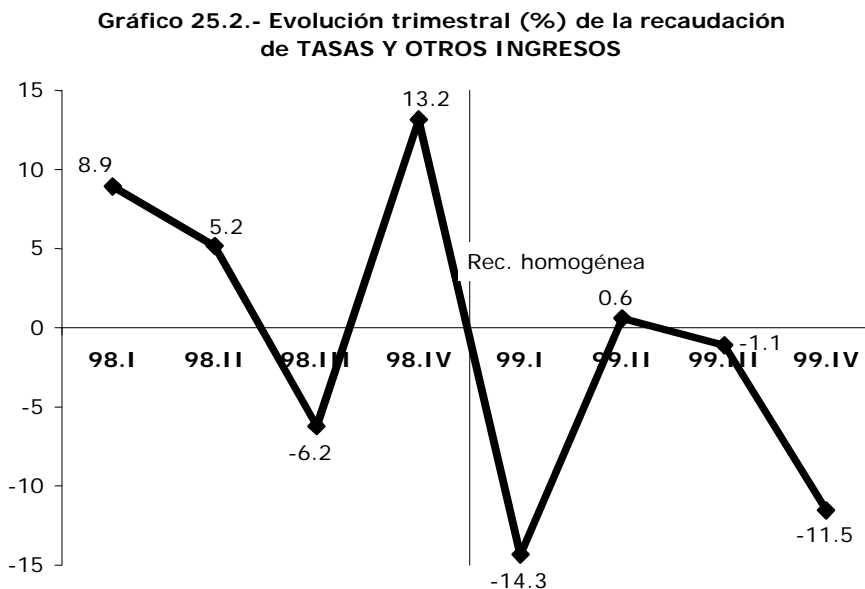

Del total de la **recaudación bruta**, la recaudación por ejercicios cerrados representa el 16.8%, y la correspondiente a ejercicio corriente el 83.2%. A su vez, dentro de la recaudación por ejercicio corriente, el contraído simultáneo representa el 76.1%, y el contraído previo el 23.9% restante.

La **desviación presupuestaria** del Capítulo III en 1999 ha sido **-27.1 m.M.** (Cuadro 25.2), habiéndose registrado las diferencias más significativas en los conceptos de Tasas de Juego (-9.1 m.M., al no incorporar el Presupuesto su cesión a Baleares) y Otras Tasas (-8.0 m.M.). En el Gráfico 25.3 figura la evolución de esta desviación en los últimos cinco años.

CUADRO 25.2.- DESVIACIONES PRESUPUESTARIAS EN EL CAPITULO III (m.M.)

	1995	1996*	1997	1998	1999
Presupuesto	209.1		245.3	214.2	207.3
Recaudación	170.6	168.1	163.2	190.5	180.2
Desviación sobre el Presupuesto	-38.5		-82.1	-23.7	-27.1
Porcentaje de ejecución presupuestaria (%)	81.6		66.5	88.9	86.9

* Sin Presupuesto aprobado.

Gráfico 25.3.- Desviaciones presupuestarias (m.M.) en TASAS Y OTROS INGRESOS

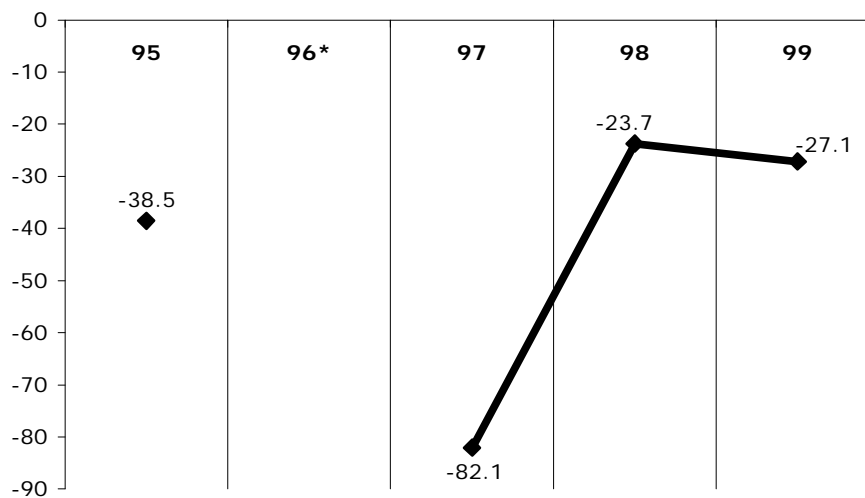

* Sin Presupuesto aprobado.

26. EVOLUCION DE LOS DERECHOS RECONOCIDOS Y DEL CONTRAIDO PREVIO

En el ámbito del **Presupuesto de Ingresos del Estado** no sólo son de interés los ingresos, sino también los derechos reconocidos, en especial en lo relativo al déficit público y a la presión fiscal. En los apartados anteriores de este informe se han analizado los ingresos realizados y su comparación con los previstos en los Presupuestos, por lo que este apartado se referirá a los derechos reconocidos y a su relación con los citados ingresos.

Los **derechos reconocidos** han ascendido en 1999 a **16080.3 m.M.**, con un crecimiento del **7.4%** respecto del año anterior, frente a los **15842.5 m.M.** de recaudación. Debe tenerse en cuenta que mientras los primeros se refieren exclusivamente a los derechos de ejercicio corriente, tanto recaudados como pendientes de ingreso, la segunda recoge el total de ingresos realizados en el año, sean de ejercicio corriente o de ejercicios cerrados. Así la relación resultante entre ellos es:

Derechos reconocidos	16080.3
- Derechos pendientes	- 618.9
= Ingresos de ejercicio corriente	15461.4
+ Ingresos de ejercicios cerrados	+ 381.1
= Recaudación realizada	15842.5

La evolución de los derechos viene afectada por las mismas causas citadas para la recaudación en cuanto a los cambios normativos, ingresos de privatizaciones o cesión de impuestos a las CCAA. Además se ha considerado conveniente presentar separadamente el efecto de los ingresos atípicos asociados a las retenciones de trabajo de las AAPP, ya que estas reconocen los derechos devengados del año aún cuando no se produzca su ingreso.

En los apartados anteriores de este informe se ha analizado la evolución de la recaudación bruta y líquida. A continuación se hace referencia con mayor detalle a la evolución de los ingresos de contraído previo y los derechos pendientes de cobro, tanto para el ejercicio corriente como para ejercicios cerrados, en especial, los obtenidos una vez eliminados los procedentes de las CCAA y de la Seguridad Social.

Gráfico 26.1.- Importes de la recaudación y los derechos reconocidos

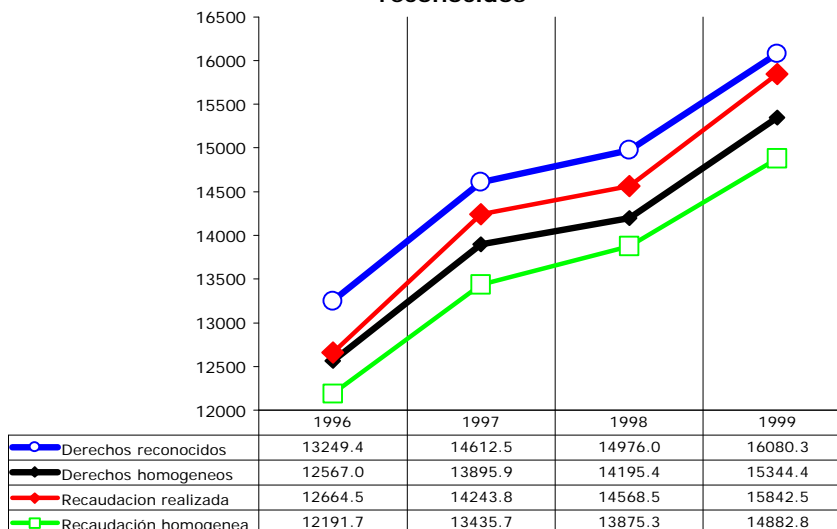

**CUADRO 26.1.- EVOLUCIÓN DE LOS DERECHOS RECONOCIDOS Y DE LA RECAUDACION
SEGÚN EJERCICIO DE PROCEDENCIA**

	1996	1997	1998	1999	Tasas de variación		
					97/96	98/97	99/98
Derechos reconocidos (m.M.) (1+2)	13.249,4	14.612,5	14.976,0	16.080,3	10,3%	2,5%	7,4%
· Entes significativos	682,4	716,6	780,6	735,9	5,0%	8,9%	-5,7%
· Comunidades Autónomas	375,4	382,9	421,8	406,1	2,0%	10,2%	-3,7%
· Seguridad Social	307,0	333,7	358,8	329,8	8,7%	7,5%	-8,1%
· Restantes ingresos	12.567,0	13.895,9	14.195,4	15.344,4	10,6%	2,2%	8,1%
(1) Derechos contraído simultaneo	11.548,5	12.845,9	13.235,9	14.344,6	11,2%	3,0%	8,4%
· Entes significativos	83,8	82,8	92,0	107,2	-1,2%	11,1%	16,5%
· Comunidades Autónomas	83,8	82,8	92,0	107,2	-1,2%	11,1%	16,5%
· Seguridad Social	0,0	0,0	0,0	0,0			
· Restantes ingresos	11.464,7	12.763,1	13.143,9	14.237,4	11,3%	3,0%	8,3%
(2) Derechos contraído previo	1.700,9	1.766,6	1.740,1	1.735,7	3,9%	-1,5%	-0,3%
· Entes significativos	598,6	633,8	688,6	628,7	5,9%	8,6%	-8,7%
· Comunidades Autónomas	291,6	300,1	329,8	298,9	2,9%	9,9%	-9,4%
· Seguridad Social	307,0	333,7	358,8	329,8	8,7%	7,5%	-8,1%
· Restantes ingresos	1.102,3	1.132,8	1.051,5	1.107,0	2,8%	-7,2%	5,3%
Recaudación realizada (m.M.) (3+4)	12.664,5	14.243,8	14.568,5	15.842,5	12,5%	2,3%	8,7%
· Entes significativos	472,8	808,1	693,2	959,7	70,9%	-14,2%	38,4%
· Comunidades Autónomas	321,2	400,7	334,4	501,9	24,8%	-16,5%	50,1%
· Seguridad Social	151,6	407,4	358,8	414,9	168,7%	-11,9%	15,6%
· Ajustes P.Vasco y Navarra	0,0	14,4	46,4	42,9		222,2%	-7,5%
· Restantes ingresos	12.191,7	13.435,7	13.875,3	14.882,8	10,2%	3,3%	7,3%
(3) Ejercicio corriente	12.423,0	13.874,9	14.301,3	15.461,4	11,7%	3,1%	8,1%
· Entes significativos	445,3	644,6	663,1	768,6	44,8%	2,9%	15,9%
· Comunidades Autónomas	293,7	310,9	304,3	395,9	5,9%	-2,1%	30,1%
· Seguridad Social	151,6	333,7	358,8	329,8	120,1%	7,5%	-8,1%
· Ajustes P.Vasco y Navarra	0,0	14,4	46,4	42,9		222,2%	-7,5%
· Restantes ingresos	11.977,7	13.230,3	13.638,2	14.692,8	10,5%	3,1%	7,7%
* Contraído simultaneo	11.548,5	12.845,9	13.235,9	14.344,6	11,2%	3,0%	8,4%
· Entes significativos	83,8	82,8	92,0	107,2	-1,2%	11,1%	16,5%
· Comunidades Autónomas	83,8	82,8	92,0	107,2	-1,2%	11,1%	16,5%
· Seguridad Social	0,0	0,0	0,0	0,0			
· Restantes ingresos	11.464,7	12.763,1	13.143,9	14.237,4	11,3%	3,0%	8,3%
* Contraído previo	874,5	1.029,0	1.065,4	1.116,8	17,7%	3,5%	4,8%
· Entes significativos	361,5	576,2	617,5	661,4	59,4%	7,2%	7,1%
· Comunidades Autónomas	209,9	228,1	212,3	288,7	8,7%	-6,9%	36,0%
· Seguridad Social	151,6	333,7	358,8	329,8	120,1%	7,5%	-8,1%
· Ajustes P.Vasco y Navarra	0,0	14,4	46,4	42,9		222,2%	-7,5%
· Restantes ingresos	513,0	452,8	447,9	455,4	-11,7%	-1,1%	1,7%
(4) Ejercicios cerrados (C. Previo)	241,5	368,9	267,2	381,1	52,8%	-27,6%	42,6%
· Entes significativos	27,5	163,5	30,1	191,1	494,5%	-81,6%	534,9%
· Comunidades Autónomas	27,5	89,8	30,1	106,0	226,5%	-66,5%	252,2%
· Seguridad Social	0,0	73,7	0,0	85,1		-100,0%	
· Restantes ingresos	214,0	205,4	237,1	190,0	-4,0%	15,4%	-19,9%
Derechos ptes de cobro ej. cte (m.M.)	826,4	737,6	674,7	618,9	-10,7%	-8,5%	-8,3%
· Entes significativos	237,1	72,0	117,5	10,2	-69,6%	63,2%	-91,3%
· Comunidades Autónomas	81,7	72,0	117,5	10,2	-11,9%	63,2%	-91,3%
· Seguridad Social	155,4	0,0	0,0	0,0	-100,0%		
· Restantes ingresos	589,3	665,6	557,2	608,7	12,9%	-16,3%	9,2%

FUENTES: EEFF- Recaudación líquida y Cuenta de los Tributos Estatales.

En el Cuadro 26.1 se aprecia la evolución de ambas magnitudes, así como la incidencia que las citadas retenciones de trabajo de las AAPP tienen sobre las tasas. En concreto para 1999 los resultados son:

	<u>Derechos</u>	<u>Recaudación</u>
TOTAL	7.4%	8.7%
Entes significativos	-5.7%	38.4%
Restantes ingresos	8.1%	7.3%

26.1 RECAUDACION DE CONTRAIDO PREVIO

Los **ingresos de contraído previo** han ascendido en 1999 a **1497.9 m.M.**, con una tasa de variación del **12.4%** respecto al año anterior, representando el **7.4%** del total de la recaudación bruta. Estas tasas no son representativas al estar influidas por los ingresos de la Seguridad Social, Comunidades Autónomas y Ajustes del País Vasco y Navarra (en adelante Entes significativos), que en 1999 concentran el 56.9% de la recaudación de contraído. Eliminando los ingresos de los citados Entes la tasa de variación respecto a 1998 pasaría a ser del **-5.8%** y el porcentaje de participación se reduciría en más de cuatro puntos, pasando al 3.3%.

En el cuadro 26.2 se muestran los datos para el período 1996-1999, con y sin Entes significativos, y desglosando entre ejercicio corriente y ejercicios cerrados.

**CUADRO 26.2.- EVOLUCIÓN DE LA RECAUDACIÓN DE CONTRAIDO PREVIO
SEGÚN EJERCICIO DE PROCEDENCIA**

	1996	1997	1998	1999	TASAS DE INCREMENTO		
					97/96	98/97	99/98
Ejercicio corriente (m.M.)	874,5	1.029,0	1.065,4	1.116,8	17,7	3,5	4,8
<i>Entes significativos</i>	<i>361,5</i>	<i>576,2</i>	<i>617,5</i>	<i>661,4</i>	<i>59,4</i>	<i>7,2</i>	<i>7,1</i>
· Comunidades Autónomas	209,9	228,1	212,3	288,7	8,7	-6,9	36,0
· Seguridad Social	151,6	333,7	358,8	329,8	120,1	7,5	-8,1
· Ajustes País Vasco y Navarra	0,0	14,4	46,4	42,9	---	222,2	-7,5
<i>Restantes ingresos *</i>	<i>513,0</i>	<i>452,8</i>	<i>447,9</i>	<i>455,4</i>	<i>-11,7</i>	<i>-1,1</i>	<i>1,7</i>
Ejercicios cerrados (m.M.)	241,5	368,9	267,2	381,1	52,8	-27,6	42,6
<i>Entes significativos</i>	<i>27,5</i>	<i>163,5</i>	<i>30,1</i>	<i>191,1</i>	<i>494,5</i>	<i>-81,6</i>	<i>534,9</i>
· Comunidades Autónomas	27,5	89,8	30,1	106,0	226,5	-66,5	252,2
· Seguridad Social	0,0	73,7	0,0	85,1	---	-100,0	---
<i>Restantes ingresos</i>	<i>214,0</i>	<i>205,4</i>	<i>237,1</i>	<i>190,0</i>	<i>-4,0</i>	<i>15,4</i>	<i>-19,9</i>
Total ingresos (m.M.)	1.116,0	1.397,9	1.332,6	1.497,9	25,3	-4,7	12,4
<i>Entes significativos</i>	<i>389,0</i>	<i>739,7</i>	<i>647,6</i>	<i>852,5</i>	<i>90,2</i>	<i>-12,5</i>	<i>31,6</i>
· Comunidades Autónomas	237,4	317,9	242,4	394,7	33,9	-23,7	62,8
· Seguridad Social	151,6	407,4	358,8	414,9	168,7	-11,9	15,6
· Ajustes País Vasco y Navarra	0,0	14,4	46,4	42,9	---	222,2	-7,5
<i>Restantes ingresos</i>	<i>727,0</i>	<i>658,2</i>	<i>685,0</i>	<i>645,4</i>	<i>-9,5</i>	<i>4,1</i>	<i>-5,8</i>

FUENTES: Cuenta de los Tributos Estatales.

* En 1997 hay un ingreso de 50.0 m.M. del Consorcio de Compensación de Seguros consecuencia del Real Decreto-Ley 2013/1997, de 26 de diciembre.

En el ejercicio 1999 el **74.6%** de los ingresos de contraído previo proceden de **ejercicio corriente**, 5.3 puntos menos que en 1998. Eliminando los Entes, el porcentaje anterior pasa al 70.6%, 5.2 puntos más

que en 1998. El mayor porcentaje de ingresos de ejercicio corriente frente a cerrados, pone de manifiesto que la mayor parte de estos ingresos se realizan en período voluntario, aún cuando no puede afirmarse que sean conceptos equivalentes.

La participación de este tipo de ingresos sobre el total recaudación bruta ha oscilado en los últimos años entre el 7.0% y el 8.0% que, eliminando los citados Entes, se reducen al intervalo 3.3% - 4.9%.

La recaudación de los Entes, desglosada por impuestos, es la que se muestra en el cuadro 26.3. En el período 1996-1999, la mayor parte de estos ingresos proceden de I.R.P.F., en concreto retenciones de trabajo personal.

**CUADRO 26.3.- EVOLUCIÓN DE LA RECAUDACION DE CONTRAÍDO PREVIO DE LOS ENTES SIGNIFICATIVOS
POR CONCEPTOS**

	1996	1997	1998	1999	Tasas de variación		
					97/96	98/97	99/98
Ejercicio corriente (m.M.)	361.5	576.2	617.5	661.4	59.4%	7.2%	7.1%
I.R.P.F.	361.5	561.8	571.1	618.5	55.4%	1.7%	8.3%
I.V.A.	0.0	5.7	10.1	0.0		77.2%	-100.0%
II.EE.	0.0	8.7	36.3	42.9		317.2%	18.2%
Ejercicios cerrados (m.M.)	27.5	163.5	30.1	191.1	494.5%	-81.6%	534.9%
I.R.P.F.	27.5	163.5	30.1	191.1	494.5%	-81.6%	534.9%
I.V.A.	0.0	0.0	0.0	0.0			
II.EE.	0.0	0.0	0.0	0.0			
Total Recaudación (m.M.)	389.0	739.7	647.6	852.5	90.2%	-12.5%	31.6%
I.R.P.F.	389.0	725.3	601.2	809.6	86.5%	-17.1%	34.7%
I.V.A.	0.0	5.7	10.1	0.0		77.2%	-100.0%
II.EE.	0.0	8.7	36.3	42.9		317.2%	18.2%

FUENTES: Cuenta de los Tributos Estatales.

El cuadro 26.4 recoge los datos de ingresos por contraído previo, con detalle de ejercicio corriente y ejercicios cerrados, de figuras impositivas, y dentro de éstas desglosando actas y resto de liquidaciones.

Los impuestos que concentran mayores porcentajes de participación en **ejercicio corriente** son I.R.P.F. (33.4%), I.V.A. (33.2%) e I.S.S. (22.6%). Por lo que se refiere a **ejercicios cerrados** también es el I.R.P.F. el que concentra mayor porcentaje de recaudación (38.3%), seguido de I.V.A. (21.6%), Capítulo III (17.3%) e I.S.S. (15.5%).

En el ejercicio corriente **la recaudación procedente de actas** supone un **25.8%** del total de ingresos por contraído previo (25.4% en 1998). En ejercicios cerrados el porcentaje de **actas** sobre el total también se eleva al **25.8%** (27.9% en 1998).

En el **Impuesto sobre la Renta de las Personas Físicas** las actas suponen el 22.2% de la recaudación por contraído previo de ejercicio corriente (21.3% en 1998) y un 26.8% de ejercicios cerrados (29.9% en 1998). El resto de liquidaciones proceden en su mayor parte de Retenciones de trabajo personal, tanto en ejercicio corriente como en ejercicios cerrados.

En el **Impuesto sobre Sociedades** la participación de los ingresos por actas en la recaudación por contraído previo del ejercicio corriente es del 55.6% (68.9% en 1998) y en la de ejercicios cerrados del 66.7% (72.8% en 1998). El resto de liquidaciones son debidas fundamentalmente a ISS.– Balance anual e ISS.– Pago a cuenta consolidado.

**CUADRO 26.4.- EVOLUCIÓN DE LA RECAUDACIÓN DE CONTRAIDO PREVIO SIN ENTES SIGNIFICATIVOS
POR LOS PRINCIPALES CONCEPTOS IMPOSITIVOS**

	1996	1997	1998	1999	Tasas de variación		
					97/96	98/97	99/98
<i>Ejercicio corriente (m.M.)</i>							
I.R.P.F.	226.6	119.8	170.3	152.0	-47.1%	42.2%	-10.7%
· Actas	67.7	65.6	36.2	33.7	-3.1%	-44.8%	-6.9%
· Resto	158.9	54.2	134.1	118.3	-65.9%	147.4%	-11.8%
I.Sociedades	93.3	139.2	89.4	102.8	49.2%	-35.8%	15.0%
· Actas	68.3	59.2	61.6	57.2	-13.3%	4.1%	-7.1%
· Resto *	25.0	80.0	27.8	45.6	220.0%	-65.3%	64.0%
I.V.A.	138.6	143.2	144.0	151.3	3.3%	0.6%	5.1%
· Actas	14.7	22.7	14.9	21.0	54.4%	-34.4%	40.9%
· Resto	123.9	120.5	129.1	130.3	-2.7%	7.1%	0.9%
II.EE.	7.2	5.2	3.4	6.9	-27.8%	-34.6%	102.9%
· Actas	1.6	1.4	1.1	3.9	-12.5%	-21.4%	254.5%
· Resto	5.6	3.8	2.3	3.0	-32.1%	-39.5%	30.4%
Capítulo III	45.0	41.3	38.4	38.8	-8.2%	-7.0%	1.0%
· Actas	0.0	0.0	0.0	0.0			
· Resto	45.0	41.3	38.4	38.8	-8.2%	-7.0%	1.0%
Resto Cap. I + II	2.3	4.1	2.4	3.6	78.3%	-41.5%	50.0%
· Actas	1.2	0.1	0.1	1.7	-91.7%		
· Resto	1.1	4.0	2.3	1.9	263.6%	-42.5%	-17.4%
Total conceptos	513.0	452.8	447.9	455.4	-11.7%	-1.1%	1.7%
· Actas	153.5	149.0	113.9	117.5	-2.9%	-23.6%	3.2%
· Resto	359.5	303.8	334.0	337.9	-15.5%	9.9%	1.2%
<i>Ejercicios cerrados (m.M.)</i>							
I.R.P.F.	94.2	90.9	98.1	72.8	-3.5%	8.0%	-25.8%
· Actas	20.1	19.4	29.3	19.5	-3.7%	51.4%	-33.4%
· Resto	74.1	71.5	68.8	53.3	-3.5%	-3.8%	-22.5%
I.Sociedades	28.4	25.3	36.0	29.4	-10.8%	42.0%	-18.3%
· Actas	14.8	16.0	26.2	19.6	7.9%	64.1%	-25.2%
· Resto	13.6	9.4	9.8	9.8	-31.0%	4.5%	0.0%
I.V.A.	55.9	55.7	46.8	41.1	-0.4%	-16.0%	-12.2%
· Actas	7.1	9.1	9.6	9.0	28.2%	5.5%	-6.3%
· Resto	48.8	46.6	37.2	32.1	-4.5%	-20.2%	-13.7%
II.EE.	2.8	2.1	14.3	12.2	-25.5%	585.5%	-14.7%
· Actas	0.6	0.9	0.7	0.7	55.3%	-24.9%	0.0%
· Resto	2.2	1.2	13.6	11.5	-47.5%	1078.5%	-15.4%
Capítulo III	28.8	29.1	39.7	32.8	1.0%	36.4%	-17.4%
· Actas	0.0	0.0	0.0	0.0			
· Resto	28.8	29.1	39.7	32.8	1.0%	36.4%	-17.4%
Resto Cap. I + II	3.9	2.3	2.2	1.7	-40.7%	-4.8%	-22.7%
· Actas	0.6	0.4	0.4	0.3	-25.7%		
· Resto	3.3	1.9	1.8	1.4	-43.5%	-3.5%	-22.2%
Total conceptos	214.0	205.4	237.1	190.0	-4.0%	15.4%	-19.9%
· Actas	43.2	45.8	66.2	49.1	6.0%	44.5%	-25.8%
· Resto	170.8	159.6	170.9	140.9	-6.6%	7.1%	-17.6%
<i>Total Recaudación (m.M.)</i>							
I.R.P.F.	320.8	210.7	268.4	224.8	-34.3%	27.4%	-16.2%
· Actas	87.8	85.0	65.5	53.2	-3.2%	-22.9%	-18.8%
· Resto	233.0	125.7	202.9	171.6	-46.1%	61.4%	-15.4%
I.Sociedades	121.7	164.5	125.4	132.2	35.2%	-23.8%	5.4%
· Actas	83.1	75.2	87.8	76.8	-9.5%	16.8%	-12.5%
· Resto *	38.6	89.4	37.6	55.4	131.6%	-57.9%	47.3%
I.V.A.	194.5	198.9	190.9	192.4	2.3%	-4.0%	0.8%
· Actas	21.8	31.8	24.5	30.0	45.9%	-23.0%	22.4%
· Resto	172.7	167.1	166.3	162.4	-3.2%	-0.5%	-2.3%
II.EE.	10.0	7.3	17.7	19.1	-27.1%	142.9%	7.9%
· Actas	2.2	2.3	1.8	4.6	6.0%	-22.8%	155.6%
· Resto	7.8	5.0	15.9	14.5	-36.5%	221.0%	-8.8%
Capítulo III	73.8	70.4	78.1	71.6	-4.6%	10.9%	-8.3%
· Actas	0.0	0.0	0.0	0.0			
· Resto	73.8	70.4	78.1	71.6	-4.6%	10.9%	-8.3%
Resto Cap. I + II	6.2	6.4	4.6	5.3	3.2%	-28.1%	15.2%
· Actas	1.8	0.5	0.5	2.0	-72.2%		
· Resto	4.4	5.9	4.1	3.3	34.1%	-30.5%	-19.5%
Total conceptos	727.0	658.2	685.0	645.4	-9.5%	4.1%	-5.8%
· Actas	196.7	194.8	180.1	166.5	-1.0%	-7.5%	-7.6%
· Resto	530.3	463.4	504.9	478.9	-12.6%	9.0%	-5.1%

FUENTES: Cuenta de los Tributos Estatales.

* En 1997 hay un ingreso de 50.0 m.M. del Consorcio de Compensación de Seguros consecuencia del Real Decreto-Ley 2013/1997, de 26 de diciembre.



La recaudación por actas en el **Impuesto sobre el Valor Añadido** supone un 13.9% del total de contraído previo del ejercicio corriente (10.3% en 1998) y un 21.9% de la de ejercicios cerrados (20.5% en 1998). En el resto de liquidaciones el concepto más significativo es I.V.A.- Régimen general, en corriente y en cerrados.

En **Impuestos Especiales**, aunque menos significativos, las actas suponen el 56.5% de corriente, mientras que en cerrados el 94.3% de la recaudación procede del resto de liquidaciones.

En el **Capítulo III** la totalidad de los ingresos proceden del resto liquidaciones, fundamentalmente, recargo de apremio, intereses de demora y sanciones.

**CUADRO 26.5.- EVOLUCIÓN DE LA RECAUDACIÓN DE CONTRAÍDO PREVIO
POR DELEGACIONES ESPECIALES DE LA A.E.AT. (SIN ENTES SIGNIFICATIVOS)**

	1 996	1997	1 998	1999	Tasas de variación		
					97/96	98/97	99/98
Ejercicio corriente (m.M.)							
Total Delegaciones Especiales	513.0	452.8	447.9	455.4	-11.7%	-1.1%	1.7%
· Andalucía	46.5	41.0	47.7	60.1	-11.8%	16.3%	26.0%
· Aragón	20.1	11.6	9.2	10.7	-42.3%	-20.7%	16.3%
· Asturias	28.3	5.4	11.9	11.4	-80.9%	120.4%	-4.2%
· Baleares	9.1	9.7	9.3	10.2	6.6%	-4.1%	9.7%
· Canarias	7.2	6.3	7.0	8.1	-12.5%	11.1%	15.7%
· Cantabria	11.1	4.3	6.1	5.1	-61.3%	41.9%	-16.4%
· Castilla y León	15.4	11.1	17.1	17.2	-27.9%	54.1%	0.6%
· Castilla - La Mancha	8.0	3.8	7.1	7.2	-52.5%	86.8%	1.4%
· Cataluña	113.3	99.0	99.0	98.5	-12.6%	0.0%	-0.5%
· Extremadura	4.1	1.6	4.9	4.6	-61.0%	206.3%	-6.1%
· Galicia	21.7	21.0	22.3	21.9	-3.2%	6.2%	-1.8%
· Madrid	181.2	183.2	162.2	135.8	1.1%	-11.5%	-16.3%
· Murcia	6.9	5.8	7.5	6.5	-15.9%	29.3%	-13.3%
· Navarra	0.8	2.6	2.2	1.4	225.0%	-15.4%	-36.4%
· País Vasco	1.9	9.8	1.7	21.5	415.8%	-82.7%	1164.7%
· La Rioja	2.6	3.4	2.3	2.4	30.8%	-32.4%	4.3%
· Valencia	34.8	33.2	30.4	32.8	-4.6%	-8.5%	7.9%
Ejercicios cerrados (m.M.)							
Total Delegaciones Especiales	214.0	205.4	237.1	190.0	-4.0%	15.4%	-19.9%
· Andalucía	21.8	25.1	30.4	27.5	15.1%	21.1%	-9.5%
· Aragón	4.3	4.0	5.8	5.4	-7.0%	45.0%	-6.9%
· Asturias	4.8	3.9	5.1	4.3	-18.8%	30.8%	-15.7%
· Baleares	2.8	3.1	3.9	3.5	10.7%	25.8%	-10.3%
· Canarias	4.8	4.1	7.0	6.1	-14.6%	70.7%	-12.9%
· Cantabria	1.3	1.7	1.8	1.5	30.8%	5.9%	-16.7%
· Castilla y León	5.2	5.6	7.8	8.6	7.7%	39.3%	10.3%
· Castilla - La Mancha	3.4	3.0	6.7	5.4	-11.8%	123.3%	-19.4%
· Cataluña	49.3	50.4	48.4	44.9	2.2%	-4.0%	-7.2%
· Extremadura	1.5	1.6	1.6	1.6	6.7%	0.0%	0.0%
· Galicia	7.4	6.4	7.4	6.0	-13.5%	15.6%	-18.9%
· Madrid	87.1	78.2	90.6	54.9	-10.2%	15.9%	-39.4%
· Murcia	3.3	3.0	3.5	2.9	-9.1%	16.7%	-17.1%
· Navarra	2.7	2.1	1.3	2.4	-22.2%	-38.1%	84.6%
· País Vasco	0.7	0.3	1.0	1.2	-57.1%	233.3%	20.0%
· La Rioja	0.8	0.8	1.0	1.5	0.0%	25.0%	50.0%
· Valencia	12.8	12.1	13.8	12.3	-5.5%	14.0%	-10.9%
Total Recaudación (m.M.)							
Total Delegaciones Especiales	727.0	658.2	685.0	645.4	-9.5%	4.1%	-5.8%
· Andalucía	68.3	66.1	78.1	87.6	-3.2%	18.2%	12.2%
· Aragón	24.4	15.6	15.0	16.1	-36.1%	-3.8%	7.3%
· Asturias	33.1	9.3	17.0	15.7	-71.9%	82.8%	-7.6%
· Baleares	11.9	12.8	13.2	13.7	7.6%	3.1%	3.8%
· Canarias	12.0	10.4	14.0	14.2	-13.3%	34.6%	1.4%
· Cantabria	12.4	6.0	7.9	6.6	-51.6%	31.7%	-16.5%
· Castilla y León	20.6	16.7	24.9	25.8	-18.9%	49.1%	3.6%
· Castilla - La Mancha	11.4	6.8	13.8	12.6	-40.4%	102.9%	-8.7%
· Cataluña	162.6	149.4	147.4	143.4	-8.1%	-1.3%	-2.7%
· Extremadura	5.6	3.2	6.5	6.2	-42.9%	103.1%	-4.6%
· Galicia	29.1	27.4	29.7	27.9	-5.8%	8.4%	-6.1%
· Madrid	268.3	261.4	252.8	190.7	-2.6%	-3.3%	-24.6%
· Murcia	10.2	8.8	11.0	9.4	-13.7%	25.0%	-14.5%
· Navarra	3.5	4.7	3.5	3.8	34.3%	-25.5%	8.6%
· País Vasco	2.6	10.1	2.7	22.7	288.5%	-73.3%	740.7%
· La Rioja	3.4	4.2	3.3	3.9	23.5%	-21.4%	18.2%
· Valencia	47.6	45.3	44.2	45.1	-4.8%	-2.5%	2.1%

FUENTES: Cuenta de los Tributos Estatales.

En el cuadro 26.5 se muestra la recaudación por contraído previo desglosada por **Delegaciones Especiales** distinguiendo entre ejercicios corriente y cerrados. De los ingresos totales por contraído previo el 72.3% se encuentra concentrado en las Delegaciones Especiales de Andalucía, Cataluña, Madrid y Valencia.

El crecimiento de los ingresos de contraído previo de ejercicio corriente en 1999 (1.7%) se encuentra influido al alza, fundamentalmente, por los incrementos registrados en las Delegaciones de Andalucía (26.0%) y País Vasco (1164.7%), y a la baja por la disminución existente en la Delegación de Madrid (-16.3%), en esta última por la reducción de ingresos de retenciones de trabajo personal. La elevada tasa de la Delegación del País Vasco es debida al incremento del pago a cuenta consolidado del I.S.S y a las actas de este impuesto.

Por lo que se refiere a los ingresos de contraído previo realizados en 1999 procedentes de ejercicios cerrados presentan una tasa del -19.9% debido a que prácticamente todas las Especiales presentan tasas negativas (salvo cinco que concentran el 8.1% de la recaudación de ejercicios cerrados). Destaca la disminución de ingresos de la Delegación de Madrid (-39.4%) motivada, en su mayor parte, por el descenso de retenciones de trabajo personal, actas de capital mobiliario y actas de sociedades.

26.2 DERECHOS PENDIENTES DE COBRO

Los **derechos pendientes de cobro** totales ascienden a 2270.2 m.M. con una tasa de variación del -0.4% respecto al año anterior. Atendiendo al ejercicio de procedencia y separando los procedentes de las Comunidades Autónomas y de la Seguridad Social, los derechos pendientes de cobro presentan el desglose recogido en el Cuadro 26.6 para el período 1996-1999.

**CUADRO 26.6.- EVOLUCIÓN DE LOS DERECHOS PENDIENTES A FIN DE EJERCICIO
SEGÚN EJERCICIO DE PROCEDENCIA**

	1996	1997	1998	1999	Tasas de variación		
					97/96	98/97	99/98
Ejercicio corriente (m.M.)	826.4	737.6	674.7	618.9	-10.7%	-8.5%	-8.3%
<i>Entes significativos</i>	237.1	72.0	117.5	10.2	-69.6%	63.2%	-91.3%
· Comunidades Autónomas	81.7	72.0	117.5	10.2	-11.9%	63.2%	-91.3%
· Seguridad Social	155.4	0.0	0.0	0.0	-100.0%	-----	-----
<i>Restantes ingresos *</i>	589.3	665.6	557.2	608.7	12.9%	-16.3%	9.2%
Ejercicios cerrados (m.M.)	1 160.3	1 393.1	1 605.0	1 651.3	20.1%	15.2%	2.9%
<i>Entes significativos</i>	8.1	85.2	127.1	53.4	951.9%	49.2%	-58.0%
· Comunidades Autónomas	8.1	0.0	41.9	53.4	-100.0%	-----	27.4%
· Seguridad Social	0.0	85.2	85.2	0.0	-----	0.0%	-100.0%
<i>Restantes ingresos</i>	1 152.2	1 307.9	1 477.9	1 597.9	13.5%	13.0%	8.1%
Total pendiente a 31-12 (m.M.)	1 986.7	2 130.7	2 279.7	2 270.2	7.2%	7.0%	-0.4%
<i>Entes significativos</i>	245.2	157.2	244.6	63.6	-35.9%	55.6%	-74.0%
· Comunidades Autónomas	89.8	72.0	159.4	63.6	-19.8%	121.4%	-60.1%
· Seguridad Social	155.4	85.2	85.2	0.0	-45.2%	0.0%	-100.0%
<i>Restantes ingresos</i>	1 741.5	1 973.5	2 035.1	2 206.6	13.3%	3.1%	8.4%

FUENTES: Cuenta de los Tributos Estatales.

En concreto para 1999 la cifra se desglosa en:

- Ejercicio corriente: 618.9 m.M., con una tasa del -8.3% respecto del año anterior, y representa el 3.8% del total de derechos reconocidos en el año.



- Ejercicios cerrados: 1651.3 m.M., con tasa del 2.9% respecto del año anterior, tasa muy inferior a la de los años anteriores.

Si a efectos comparativos, eliminamos los ingresos de Comunidades Autónomas y de Seguridad Social, las **tasas homogeneizadas** en 1999 pasarán a ser del **8.4%** para el total, del **9.2%** para el ejercicio corriente y del **8.1%** para los ejercicios cerrados.

Del total de **derechos pendientes**, el **27.3%** corresponde al ejercicio corriente, 2.3 puntos menos que en 1998 como consecuencia de la menor deuda pendiente de las CCAA que ha pasado de 117.5 m.M. en 1998 a 10.2 m.M. en 1999. Para ejercicios cerrados la deuda se ha reducido en 73.7 m.M.

Por conceptos hay que destacar que los derechos pendientes de Entes significativos corresponden en su totalidad al IRPF, comentándose a continuación su distribución por conceptos de los derechos pendientes restantes.

El **Impuesto sobre la Renta de las Personas Físicas** supone un **24.5%** de los derechos pendientes de cobro de ejercicio corriente (25.5% en 1998), frente al 32.5% de ejercicios cerrados.

El **Impuesto sobre Sociedades** tiene una participación en los derechos pendientes de cobro del ejercicio corriente del 30.4% (29.7% en 1998) y del 29.8% en la de ejercicios cerrados.

Los derechos pendientes de cobro por **Impuesto sobre el Valor Añadido** suponen un 26.6% del total pendiente de ejercicio corriente (26.0% en 1998), y un 21.9% del de ejercicios cerrados.

En cuanto al **Capítulo III** se peso es del 14.5% en los pendientes de ejercicio corriente (14.8% en 1998) y del 11.4% en los de ejercicios cerrados.

**CUADRO 26.7.- EVOLUCIÓN DE LOS DERECHOS PENDIENTES
POR LOS PRINCIPALES CONCEPTOS IMPOSITIVOS (SIN ENTES SIGNIFICATIVOS)**

	1996	1997	1998	1999	Tasas de variación		
					97/96	98/97	99/98
<i>Ejercicio corriente</i>							
I.R.P.F.	213.1	228.6	142.2	149.1	7.3%	-37.8%	4.9%
I.Sociedades	126.8	146.5	165.4	185.3	15.5%	12.9%	12.0%
I.V.A.	152.2	160.6	144.8	162.2	5.5%	-9.8%	12.0%
II.EE.	12.4	25.8	21.4	20.5	108.1%	-17.1%	-4.2%
Capítulo III	81.0	101.8	82.2	88.5	25.7%	-19.3%	7.7%
Resto ingresos	3.8	2.3	1.2	3.1	-39.5%	-47.8%	158.3%
Total conceptos	589.3	665.6	557.2	608.7	12.9%	-16.3%	9.2%
<i>Ejercicios cerrados</i>							
I.R.P.F.	433.7	485.6	544.4	520.1	12.0%	12.1%	-4.5%
I.Sociedades	265.6	335.0	378.7	476.0	26.1%	13.0%	25.7%
I.V.A.	245.9	272.8	318.9	350.0	10.9%	16.9%	9.8%
II.EE.	14.4	22.1	28.3	35.2	53.5%	28.1%	24.4%
Capítulo III	136.3	146.4	169.7	181.7	7.4%	15.9%	7.1%
Resto ingresos	56.3	46.0	37.9	34.9	-18.3%	-17.6%	-7.9%
Total conceptos	1 152.2	1 307.9	1 477.9	1 597.9	13.5%	13.0%	8.1%
<i>Total Derechos ptes (m.M.)</i>							
I.R.P.F.	646.8	714.2	686.6	669.2	10.4%	-3.9%	-2.5%
I.Sociedades	392.4	481.5	544.1	661.3	22.7%	13.0%	21.5%
I.V.A.	398.1	433.4	463.7	512.2	8.9%	7.0%	10.5%
II.EE.	26.8	47.9	49.7	55.7	78.7%	3.8%	12.1%
Capítulo III	217.3	248.2	251.9	270.2	14.2%	1.5%	7.3%
Resto ingresos	60.1	48.3	39.1	38.0	-19.6%	-19.0%	-2.8%
Total conceptos	1 741.5	1 973.5	2 035.1	2 206.6	13.3%	3.1%	8.4%

FUENTES: Cuenta de los Tributos Estatales.

RELACION DE SIGLAS, ABREVIATURAS Y SIMBOLOS

AA.PP.	Administraciones Públicas
AEAT	Agencia Estatal de Administración Tributaria
ANFAC	Asociación Nacional de Fabricantes de Automóviles, Camiones, tractores y motores
BDN	Base de Datos Nacional (aplicación informática de la Agencia)
BI	Base Imponible
BUDA	Base Unificada de Datos de Aduanas (aplicación informática de la Agencia)
C.A./CC.AA.	Comunidad Autónoma / Comunidades Autónomas
c.c.	Centímetros cúbicos
CC.LL.	Corporaciones Locales
CCS	Consortio de Compensación de Seguros
DIT	Departamento de Informática Tributaria
D.G.	Dirección General
DNI	Documento Nacional de Identidad
EE.FF.	Económico - Financiero (aplicación informática de la Agencia)
GE	Grandes Empresas
I.E./II.EE.	Impuesto Especial / Impuestos Especiales
INVERCO	Asociación de Instituciones de Inversión Colectiva y Fondos de Pensiones
IP	Impuesto sobre el Patrimonio
IPC	Indice de Precios al Consumo
IPS	Impuesto sobre Primas de Seguros
IRNR	Impuesto sobre la Renta de No Residentes
IRPF	Impuesto sobre la Renta de las Personas Físicas
IS	Impuesto sobre Sociedades
IVA	Impuesto sobre el Valor Añadido
KWh	Kilowatios / hora
m.M.	Miles de millones
O.A.	Operaciones Asimiladas
O.I.	Operaciones Interiores
OO.AA.	Organismos Autónomos
OPEP	Organización de Países Exportadores de Petróleo
PANINFO	Aplicación informática de la Agencia
PIB	Producto Interior Bruto
PV	País Vasco
PYMES	Pequeñas Y Medianas Empresas
RDL	Real Decreto Ley
RECLI	Recaudación Líquida (aplicación informática de la Agencia)
SAI	Servicio de Auditoría Interna
SE	Sociedad Estatal
SEPI	Sociedad Estatal de Participaciones Industriales
SEPPA	Sociedad Estatal de Participaciones del Patrimonio del Estado
TC	Territorio Común (sin País Vasco ni Navarra)
UE	Unión Europea
UEI	Unidad de Estudios de Ingresos
UNESA	Unidad Eléctrica SA

INDICE DE CUADROS

	Página
1.1 Evolución de la recaudación total por ingresos tributarios	9
1.2 Ajustes sobre la recaudación bruta para obtener la tasa de variación homogénea	10
1.3 Tasas de variación homogéneas de los ingresos tributarios brutos	11
1.4 Reducción cuota líquida IRPF 1999 en las rentas del trabajo	13
1.5 Tasas de variación de los ingresos tributarios líquidos de ejercicio	14
1.6 Participación de la recaudación en el PIB. Elasticidades recaudatorias	15
1.7 Análisis de la desviación presupuestaria en los ingresos tributarios	17
2.1 Evolución de la recaudación y masa de rentas gravadas en el Impuesto sobre la Renta	18
2.2 Tasas de variación homogéneas en el IRPF	19
2.3 Desviaciones presupuestarias en el Impuesto sobre la Renta	21
3.1 Evolución de la recaudación y la masa de rentas gravadas en retenciones del trabajo	22
3.2 Homogeneizaciones en la recaudación bruta por retenciones de trabajo	23
4.1 Evolución de la recaudación y la masa de rentas en retenciones de capital	26
5.1 Evolución de la recaudación y la base gravada en retenciones de arrendamientos	29
5.2 Homogeneización de retenciones de arrendamientos	29
6.1 Evolución de la recaudación y la base gravada en retenciones de fondos de inversión	30
7.1 Evolución de la recaudación de los pagos fraccionados de IRPF	31
7.2 Número de contribuyentes que ingresan pagos fraccionados de IRPF	31
8.1 Evolución de la recaudación por cuota diferencial neta del IRPF	33
8.2 Aproximación a la cuota diferencial neta de ejercicio	34
8.3 Campañas de devoluciones de IRPF por ejercicios	34
9.1 Evolución de la recaudación en el Impuesto sobre Sociedades	36
9.2 Tasas de variación homogéneas en el Impuesto sobre Sociedades	37
9.3 Desviaciones presupuestarias en el Impuesto sobre Sociedades	38
10.1 Evolución de la recaudación por pagos fraccionados del Impuesto sobre Sociedades	39
10.2 Homogeneizaciones en la recaudación bruta por pagos fraccionados IS	39
11.1 Evolución de la recaudación por cuota diferencial neta del Impuesto sobre Sociedades	41
11.2 Homogeneizaciones en la cuota diferencial bruta IS	42
11.3 Aproximación a la cuota diferencial neta de ejercicio (sin privatizaciones)	42



11.4	Campañas de devoluciones del IS por ejercicios	43
12.1	Evolución de la recaudación en el Impuesto sobre la Renta de No Residentes	45
12.2	Homogeneizaciones sobre la recaudación bruta del IRNR	45
13.1	Evolución de la recaudación en el resto de los ingresos del Capítulo I	46
13.2	Homogeneizaciones sobre la recaudación bruta del resto Capítulo I	46
13.3	Desviaciones presupuestarias en el resto de ingresos del Capítulo I	47
14.1	Evolución de la recaudación y las bases gravadas en el IVA	48
14.2	Homogeneizaciones sobre la recaudación bruta del IVA	48
14.3	Aproximación a la recaudación neta de IVA de ejercicio	50
14.4	Desviaciones presupuestarias en el IVA	48
15.1	Evolución de la recaudación y la base gravada en el IVA Importación	51
15.2	Homogeneizaciones sobre la recaudación bruta por IVA Importación	52
15.3	Desviaciones presupuestarias en el IVA Importación	53
16.1	Evolución de la recaudación y la base gravada en el IVA Operaciones Interiores	54
16.2	Homogeneizaciones sobre la recaudación bruta por IVA Operaciones Interiores	55
16.3	Aproximación a la recaudación neta de IVA Operaciones Interiores de ejercicio	57
16.4	Campañas de devoluciones de IVA por ejercicios	57
16.5	Desviaciones presupuestarias en el IVA Operaciones Interiores	59
17.1	Evolución de recaudación y las bases gravadas en los Impuestos Especiales	60
17.2	Tasas de variación homogéneas en los Impuestos Especiales	61
17.3	Ajustes de IVA e Impuestos Especiales con el País Vasco y Navarra	62
17.4	Desviaciones presupuestarias en los Impuestos Especiales	63
18.1	Evolución de recaudación y bases gravadas en el I. sobre Alcohol y Bebidas Derivadas	64
18.2	Homogeneizaciones sobre la recaudación bruta del I.E. Alcohol y Bebidas Derivadas	64
18.3	Desviaciones presupuestarias en el I. E. Alcohol y Bebidas Derivadas	65
19.1	Evolución de recaudación y bases gravadas en el Impuesto sobre la Cerveza	67
19.2	Homogeneizaciones sobre la recaudación bruta del I.E. sobre la Cerveza	67
19.3	Desviaciones presupuestarias en el I.E. sobre la Cerveza	68
20.1	Evolución de recaudación y bases gravadas en el Impuesto sobre Hidrocarburos	70
20.2	Homogeneizaciones sobre la recaudación bruta del I.E. sobre Hidrocarburos	70



20.3	Desviaciones presupuestarias en el I.E. sobre Hidrocarburos	72
21.1	Evolución de recaudación y bases gravadas en el Impuesto sobre Labores del Tabaco	73
21.2	Desviaciones presupuestarias en el I.E. sobre el Tabaco	74
22.1	Evolución de la recaudación y las matriculaciones en el I. sobre Medios de Transporte	76
22.2	Desviaciones presupuestarias en el I.E. sobre Medios de Transporte	77
23.1	Evolución de recaudación y bases gravadas en el Impuesto sobre la Electricidad	78
23.2	Homogeneizaciones sobre la recaudación bruta del I.E. sobre la Electricidad	78
23.3	Desviaciones presupuestarias en el I.E. sobre la Electricidad	79
24.1	Evolución de la recaudación en el resto de los ingresos del Capítulo II	80
24.2	Homogeneizaciones sobre la recaudación bruta del resto del Capítulo II	81
24.3	Desviaciones presupuestarias del resto del Capítulo II	82
25.1	Evolución de la recaudación en el Capítulo III: Tasas y otros ingresos	83
25.2	Desviaciones presupuestarias en el Capítulo III	85
26.1	Evolución de los derechos reconocidos y recaudación según ejercicio de procedencia	87
26.2	Evolución de la recaudación de contraído previo según ejercicio de procedencia	88
26.3	Evolución de la recaudación de contraído previo de los Entes significativos	89
26.4	Evolución de la recaudación de contraído previo por principales conceptos impositivos	90
26.5	Evolución de la recaudación de contraído previo por Delegaciones Especiales A.E.A.T.	91
26.6	Evolución de los derechos pendientes a fin de ejercicio	92
26.7	Evolución de los derechos pendientes por principales conceptos impositivos	93

INDICE DE GRAFICOS

	Página
1.1 Crecimientos (%) de la recaudación por el total ingresos tributarios	11
1.2 Participación de la recaudación tributaria en el PIB	15
1.3 Desviaciones presupuestarias en el total ingresos tributarios	16
2.1 Crecimientos (%) de la recaudación homogénea y masa de rentas en el IRPF	19
2.2 Desviaciones presupuestarias en el IRPF	21
3.1 Crecimientos (%) de recaudación y masa de rentas en retenciones del trabajo	23
3.2 Evolución trimestral (%) recaudación y masa de rentas en retenciones del trabajo	24
3.3 Evolución trimestral (%) recaudación de retenciones del trabajo homogéneas	24
4.1 Crecimientos (%) de recaudación y masa de rentas en retenciones de capital	27
4.2 Evolución trimestral (%) recaudación y masa de rentas en retenciones del capital	28
7.1 Crecimiento (%) de la recaudación de pagos fraccionados IRPF	32
7.2 Evolución trimestral (%) recaudación por pagos fraccionados IRPF	32
8.1 Porcentaje acumulado de realización (en año de presentación) de devoluciones IRPF	34
9.1 Crecimientos (%) de la recaudación homogénea en el Impuesto de Sociedades	37
9.2 Desviaciones presupuestarias en el Impuesto sobre Sociedades	38
10.1 Crecimiento (%) de los beneficios de las sociedades que cotizan en Bolsa	40
10.2 Tasa de variación (%) de los últimos pagos fraccionados del IS	40
11.1 Crecimiento (%) de la recaudación homogénea por cuota diferencial del IS	42
11.2 Porcentaje acumulado de realización de las devoluciones IS	44
13.1 Desviaciones presupuestarias en el Resto del Capítulo I	47
14.1 Crecimientos (%) de la recaudación y base gravada en el IVA	49
14.2 Evolución trimestral (%) recaudación IVA bruto: Total, Importación y O. Interiores	49
14.3 Desviaciones presupuestarias en el IVA	50
15.1 Crecimientos (%) de la recaudación y base gravada en el IVA Importación	52
15.2 Evolución trimestral (%) recaudación y base gravada en el IVA Importación	52
15.3 Desviaciones presupuestarias en el IVA Importación	53
16.1 Crecimientos (%) de la recaudación y base gravada en el IVA Operaciones Interiores	55
16.2 Evolución trimestral (%) recaudación en el IVA bruto O. Interiores homogéneo	56



16.3	Porcentaje acumulado de realización (en año de presentación) devoluciones IVA anual	58
16.4	Porcentaje acumulado de realización de las devoluciones de IVA mensual	58
16.5	Desviaciones presupuestarias en el IVA sobre Operaciones Interiores	59
17.1	Crecimientos (%) de la recaudación homogénea en los Impuestos Especiales	61
17.2	Evolución trimestral (%) recaudación homogénea en los Impuestos Especiales	62
17.3	Desviaciones presupuestarias en los Impuestos Especiales	63
18.1	Crecimiento (%) de la recaudación homogénea en el I. E. Alcohol y Bebidas Derivadas	65
18.2	Evolución trimestral (%) recaudación en el I.E. Alcohol y Bebidas Derivadas	65
18.3	Desviaciones presupuestarias en el I.E. Alcohol y Bebidas Derivadas	66
19.1	Crecimiento (%) de la recaudación homogénea en el I.E. sobre la Cerveza	68
19.2	Evolución trimestral (%) recaudación en el I.E. sobre la Cerveza	68
19.3	Desviaciones presupuestarias en el I.E. sobre la Cerveza	69
20.1	Crecimientos (%) recaudación y base gravada en el I.E. Hidrocarburos	71
20.2	Evolución trimestral (%) recaudación y base gravada en el I.E. Hidrocarburos	71
20.3	Desviaciones presupuestarias en el I.E. sobre Hidrocarburos	72
21.1	Crecimientos (%) recaudación y base gravada en el I.E. Labores del Tabaco	74
21.2	Evolución trimestral (%) recaudación y base gravada en el I.E. Labores del Tabaco	74
21.3	Desviaciones presupuestarias en el I.E. Labores del Tabaco	75
22.1	Crecimientos (%) recaudación y base gravada en el I.E. Medios de Transporte	76
22.2	Evolución trimestral (%) recaudación y base gravada en el I.E. Medios de Transporte	77
22.3	Desviaciones presupuestarias en el I.E. Medios de Transporte	77
23.1	Crecimiento (%) del consumo de electricidad	78
23.2	Evolución trimestral (%) del consumo de electricidad	79
23.3	Desviaciones presupuestarias en el I.E. sobre la Electricidad	79
24.1	Crecimiento (%) de la recaudación en el Resto del Capítulo II	81
24.2	Evolución trimestral (%) recaudación en el Resto del Capítulo II	82
24.3	Desviaciones presupuestarias en el Resto Capítulo II	82
25.1	Crecimiento (%) de la recaudación en Tasas y Otros Ingresos	83
25.2	Evolución trimestral (%) recaudación en Tasas y Otros Ingresos	84
25.3	Desviaciones presupuestarias en Tasas y Otros Ingresos	85
26.1	Importes de la recaudación y de los derechos reconocidos	86

GLOSARIO DE TERMINOS

AJUSTE CON LOS TERRITORIOS FORALES

Pagos (ingresos) que realiza (recibe) el Estado en concepto de compensación por la recaudación obtenida en el Territorio de Régimen Fiscal Común (Territorios Forales) de acuerdo con las normas establecidas en el correspondiente Concierto/Convenio con dichos Territorios Forales.

AUTOLIQUIDACION

Como consecuencia del nuevo procedimiento de gestión tributaria (NPGT) los contribuyentes obligados a declarar según la normativa de cada uno de los impuestos deben determinar la deuda tributaria (autoliquidación) al tiempo de presentar la declaración, declaración-autoliquidación en este texto, en la que consta el código del modelo, el período de devengo, la identificación del contribuyente y el resultado de la liquidación, que el contribuyente calcula a partir de los datos económicos y personales.

Dentro del NPGT cada autoliquidación tiene asignado un modelo diferente. Se agrupan según la naturaleza tributaria del derecho en 9 familias o series que se distinguen por el primer dígito: tasas (serie 0XX), IRPF, Retenciones y pagos a cuenta (1XX), Sociedades y No residentes (2XX), IVA (3XX), Primas de Seguro (4XX), Impuestos Especiales (5XX), Transmisiones Patrimoniales y Actos Jurídicos Documentados (6XX), Patrimonio (7XX) e IAE (8XX).

Las autoliquidaciones se clasifican en tres tipos según el signo del resultado de la liquidación, además de por el modo de pago/devolución:

- (1) Si el resultado es negativo o cero, da lugar a una autoliquidación Negativa (N) sin que genere derecho a una devolución.
- (2) Si el resultado es a favor del contribuyente, puede dejarse a Compensar (C) con resultados positivos de períodos posteriores (caso del IVA), dar lugar a una Solicitud de devolución (S) o a una Renuncia (R) a la devolución.
- (3) Si el resultado es positivo o a favor de la Hacienda Pública, puede dar lugar a un Ingreso (I), Solicitud de aplazamiento (A), Reconocimiento de deuda con solicitud de compensación (P) o Imposibilidad de pago (M).

En el caso de los impuestos gestionados por las aduanas, no incluidos en el NPGT, como el IVA por importaciones de terceros, la cotización del azúcar o la tarifa exterior común, no se liquidan mediante autoliquidaciones, sino mediante DUAs

BASE IMPONIBLE

La ley propia de cada tributo establece los medios y métodos para la determinación de la base imponible según los regímenes especificados (art. 47 de la LGT), lo que conlleva la fijación de los criterios para la calificación y cuantificación de las distintas rentas e imputación temporal.

BASE LIQUIDABLE

Se entiende por base liquidable el resultado de practicar, en su caso, en la base imponible las reducciones establecidas en la Ley propia de cada tributo (Art. 53 de la LGT) y es sobre la que se aplicará el tipo de gravamen que corresponda aplicar para determinar la Cuota.

En este texto se utiliza el término **base gravable** tanto para la base liquidable antes definida como para otras bases sobre la que se aplica el tipo (por ejemplo, en el caso de retenciones de trabajo)

CONTRAIDO PREVIO

Son derechos de cobro que la Administración conoce y anota en cuenta antes de que se haya producido el ingreso de los mismos, por lo que a fin de ejercicio puede haberse producido el ingreso o quedar pendiente para ejercicios siguientes. Proceden, por una parte, de actuaciones de la Administración (actas de inspección o liquidaciones como resultado de procesos de control) y, por otra, de autoliquidaciones del propio contribuyente que han dado lugar a reconocimientos de deuda (con solicitud de compensación o imposibilidad de pago) o solicitudes de aplazamiento y/o fraccionamiento.

CONTRAIDO SIMULTANEO

Son derechos de cobro que la Administración conoce y anota en cuenta en el mismo momento en el que producen los ingresos de los mismos, es decir, simultáneamente. Proceden de autoliquidaciones con resultado a ingresar, además de los ingresos realizados por la propia administración tributaria (ingresos en formalización) o a través de las aduanas.

CONTRIBUYENTE

El contribuyente es la persona natural o jurídica a quien la Ley impone la carga tributaria derivada del hecho imponible, aún cuando realice la traslación a otras personas (Art. 31 de la LGT). En este informe el término se refiere a todo sujeto pasivo que presenta al menos una declaración tributaria en el año.

CUOTA DIFERENCIAL

Es el resultado de disminuir de la cuota líquida los ingresos y pagos a cuenta. Puede ser positiva (a favor del Estado), cero/ negativa o a devolver (a favor del contribuyente).

CUOTA DIFERENCIAL NETA

Es el resultado agregado de la suma aritmética de las cuotas diferenciales positivas y negativas individuales.

CUOTA INTEGRAL

Es el resultado de aplicar el tipo de gravamen de carácter proporcional o progresivo que corresponda sobre la respectiva base liquidable (Art. 54 de la LGT)

CUOTA LIQUIDA

Es el resultado de disminuir la cuota íntegra en el importe de las deducciones y bonificaciones recogidas en la Ley de cada tributo.

DECLARACIONES INFORMATIVAS

Algunas declaraciones tributarias no incorporan una autoliquidación y cumplen sólo una función de información y control del cumplimiento. Es el caso del resumen anual del IVA (modelo 390), de los modelos de retenciones sobre rentas del trabajo (modelo 190), del capital (modelos 193, 194 y 196) y sobre arrendamientos (modelo 197), que se acompañan de listados individualizados de los perceptores. La misma naturaleza tienen los modelos anuales de operaciones con terceros (modelo 347) y de operadores intracomunitarios (modelo 349), que se acompañan también de listados individualizados de clientes, proveedores, importadores y exportadores.

Los modelos de operaciones de los impuestos especiales cumplen también una función informativa. Así, el modelo 570 del impuesto especial de hidrocarburos contiene un detallado resumen de las entradas y salidas de los consumos sujetos, expresados en unidades físicas y para cada uno de los establecimientos o depósitos fiscales de la empresa.

DERECHOS PENDIENTES DE COBRO

Deudas de los contribuyentes liquidadas y contraídas por la Administración que todavía no han sido canceladas (por ingreso, prescripción, insolvencia u otras causas). Pueden ser de ejercicio corriente o de ejercicios cerrados.

DERECHOS RECONOCIDOS

Es la suma aritmética del contraído previo del ejercicio corriente y del contraído simultáneo. En términos netos, minorados de las anulaciones (devoluciones, fraccionamientos, aplazamientos y anulaciones propiamente dichas).

DEVOLUCIONES EFECTUADAS/PAGADAS/PRACTICADAS/REALIZADAS

Pagos del Estado a favor de los contribuyentes como consecuencia de una autoliquidación o reclamación por ingresos indebidos, que se contabilizan en el momento en el que se llevan a cabo los mismos, con independencia del momento en que esta haya sido solicitada.

DEVOLUCIONES SOLICITADAS

Solo hacen referencia a las autoliquidaciones con clave S, cuyo saldo es a favor del contribuyente.

EJERCICIO FISCAL

Con carácter general el ejercicio fiscal (o periodo impositivo) coincide con el año natural, aunque puede haber excepciones como para las entidades de ejercicio partido en el impuesto sobre sociedades.

GRANDES EMPRESAS

Son Grandes Empresas aquellas cuyo volumen de operaciones (según el Art. 121 de la Ley del I.V.A.) haya excedido, durante el año natural inmediatamente anterior, de 1.000 millones de pesetas, lo que supone que su censo se modifica cada año. Están obligadas a presentar mensualmente sus declaraciones-liquidaciones referentes a retenciones, impuesto sobre el valor añadido, impuestos especiales y primas de seguros.

INGRESOS EN FORMALIZACION

Apunte contable, que no supone movimiento físico de dinero, mediante el que se cancelan derechos y deudas recíprocas. Por este medio se contabilizan, entre otras, las retenciones realizadas por la Dirección General del Tesoro y Política Financiera, así como por las Delegaciones de Ministerio de Hacienda. Se integran dentro del conjunto de autoliquidaciones mediante autoliquidaciones virtuales.

PRINCIPIO DE DEVENGO

El principio de devengo utilizado en el texto se ajusta a la idea de devengo económico tal como se expresa en el *Plan General de Contabilidad Pública*:

La imputación de ingresos y gastos debe hacerse en función de la corriente real de bienes y servicios que los mismos representan, y no en el momento en que se produzca la corriente monetaria o financiera derivada de aquéllos.

Cuando el criterio utilizado en la asignación temporal de los flujos económicos es el definido en la Regla 8 de la *Instrucción de Contabilidad de los Tributos Estatales y recursos de otras Administraciones y Entes públicos gestionados por la Agencia Estatal de Administración Tributaria*, según la cual las operaciones se deben registrar *cuando surjan o se cancelen los derechos u obligaciones que las mismas originen, entendiéndose que los derechos surgen cuando, de acuerdo con el procedimiento establecido en cada caso, se dicte el correspondiente acto administrativo de liquidación por el órgano competente*, entonces el criterio que se sigue es de del devengo contable. Este es el principio al que responden los derechos reconocidos.

RECAUDACION APLICADA

Medida de los ingresos cuyo criterio de registro es el del período en el que dichos ingresos son contabilizados en el presupuesto. Esto significa que la recaudación aplicada de un período contiene la mayor parte de los ingresos pendientes de aplicación a fin del período anterior y no recoge los ingresos que quedan pendientes de aplicar al final del propio período. Se refiere tanto a los ingresos de presupuesto corriente como a los de cerrados.

En la actualidad, en términos anuales coincide prácticamente con la recaudación realizada debido a la agilización progresiva de los procedimientos de tratamiento de la información.

RECAUDACION DEL EJERCICIO CORRIENTE

Operaciones realizadas correspondientes a recursos del Presupuesto de Ingresos del ejercicio en curso.

RECAUDACION DE EJERCICIOS CERRADOS

Operaciones realizadas respecto a derechos pendientes de cobro al comienzo del ejercicio correspondientes a recursos de Presupuestos de Ingresos ya cerrados.

RECAUDACION REALIZADA BRUTA

Está formada únicamente por los ingresos efectivamente realizados en el periodo, con independencia de como hayan sido realizados (Entidades Colaboradoras, Cajas de las Delegaciones, Aduanas o Formalización) y del momento en que se apliquen al presupuesto.

RECAUDACION REALIZADA LIQUIDA/NETA

Recaudación realizada bruta menos devoluciones pagadas.

SUJETO PASIVO

Es sujeto pasivo la persona natural o jurídica que según la Ley resulta obligada al cumplimiento de las prestaciones tributarias, sea como contribuyente o como sustituto del mismo (Art. 30 de la LGT)

SUSTITUTO DEL CONTRIBUYENTE

Es sustituto del contribuyente el sujeto pasivo que, por imposición de la Ley y en lugar de aquel, está obligado a cumplir las prestaciones materiales o formales de la obligación tributaria. El concepto se aplica especialmente a quienes se hallan obligados por la Ley a detraer, con ocasión de los pagos que realicen a otras personas, el gravamen tributario correspondiente, asumiendo la obligación de efectuar su ingreso en el Tesoro (Art. 32 de la LGT)

TIPO MEDIO

Resultado de dividir la recaudación entre la correspondiente base (liquidable, renta gravada, etc.).

**CUADRO A.1.- PRINCIPALES MODIFICACIONES NORMATIVAS, ALTERACIONES RECAUDATORIAS Y CAMBIOS EN LOS PRECIOS REGULADOS DEL PERIODO 1995-1999**

Concepto	1995	1996
<u>RETENCIONES DEL TRABAJO</u>	Se deflacta la tabla en un 3.5%. Se someten a retención del 2% y del 1% los rendimientos de activ. agrarias.	Se deflacta la tabla en un 3.5%.
<u>RETENCIONES DE CAPITAL</u>		
<u>RETENC. ARRENDAMIENTOS</u>		
<u>RET. FONDOS DE INVERSION</u>		
<u>PAGOS FRACCIONADOS IRPE</u>	Se fija un coeficiente reductor del rendimiento en módulos del 8.5%. Se exonera a las activ. agrarias de la obligación de presentar pago fraccionado si más del 70% de sus ingresos están sujetos a retención.	El coeficiente reductor del rendimiento en módulos es del: - 8%, para enero-junio. - 15%, para julio-diciembre.
<u>CUOTA DIFERENCIAL IRPE</u> según año en que se recauda	Se actualiza la tarifa	Se actualiza la tarifa
<u>PAGOS FRACCIONADOS IS</u>		Procedimiento cálculo PF para todas las empresas: 15% cuota íntegra último ejercicio vencido, con la posibilidad de opción: 4/7 x tipo grav. x BI periodo. Anteriormente, 18% cuota líquida positiva último ejercicio vencido.



1997	1998	1999
Desde febrero, se deflacta la tabla en un 2.7% y se reduce el nº de tramos.	Desde febrero, se deflacta la tabla en un 3.3%. Desde febrero, se elevan los tipos de retención de profesionales (15% al 20%) y de consejeros (30% al 40%), => subida del tipo medio un 1.8%.	Nuevo sistema de cálculo (mínimos vitales, nueva reducción del trabajo y aplicación de la tarifa del impuesto) => descenso del tipo medio en torno a un 13%.
		Se reduce el tipo de retención del 25% al 18%, excepto para dividendos. Se someten a retención del 25% los rendimientos procedentes de contratos de seguros de vida. Quedan exentos de retención los rendimientos de valores de renta fija negociables, emitidos a partir de enero de 1999, en anotaciones en cuenta y percibidos por sociedades. => todo lo anterior redujo el tipo de retención efectivo (caja) un 13.3%.
	Entra en vigor en febrero. Tipo: 15%.	Se eleva el tipo al 18%.
		Entra en vigor con un tipo del 20%.
	Se exonera a las activ. profesionales de la obligación de presentar pago fraccionado si más del 70% de sus ingresos están sujetos a retención. Se hacen más restrictivas las condiciones para acogerse a módulos => con la anterior, provocan un descenso de 175.000 obligados a pagos frac. Nuevos porcentajes de pago fraccionado en módulos: 5% (+1 asalar.), 4% (1 asalar.) y 2.5% (sin asalar.), frente a los anteriores 5% y 2.5%.	El coeficiente reductor del rendimiento en módulos se rebaja del 15% al 7%. Nuevos porcentajes de pago fraccionado en módulos: 4%, 3% y 2%, frente a los anteriores 5%, 4% y 2.5%.
Se actualiza la tarifa Modificación de la tributación de los incrementos patrimoniales: desaparecen los coeficientes reductores por tiempo de pertenencia del bien transmitido (salvo para los adquiridos antes de 1995), pero se fija un tipo de gravamen único del 20% si el periodo de generación es mayor que dos años (anteriormente se aplicaba la tarifa al incremento de patrimonio no anualizado)	Se reducen los tramos y se actualiza la tarifa Ley de Derechos y Garantías del Contribuyente: reduce a 6 meses el plazo de devolución desde la presentación de la declaración.	Se actualiza la tarifa
Nuevo procedimiento cálculo PF: <u>PYMES</u> 18% cuota integra último ejercicio vencido, con la posibilidad de opción: 5/7 x tipo grav. x BI periodo. <u>Grandes Empresas</u> 5/7 x tipo grav. x BI periodo.		



Concepto	1995	1996
<u>CUOTA DIFERENCIAL IS</u> según año en que se recauda		
<u>IMPUESTO SOBRE LA RENTA DE NO RESIDENTES</u>		
<u>GRAVAMEN POR REGULACION DE BALANCES</u>		
<u>IVA</u>	<p>Se elevan en un punto todos los tipos impositivos: 4%/7%/16%, frente a la anterior estructura 3%/6%/15%.</p> <p>Se permite la doble deducción de cuotas por adquisiciones intracomunitarias en la primera autoliquidación del año.</p>	<p>Se aprueba el modelo 380 de IVA por Operaciones Asimiladas => el IVA Importación se desglosa en dos subconceptos tributarios.</p>
<u>IMPUESTOS ESPECIALES</u>	<p>Alcohol y B. derivadas: suben los tipos un 3.5%.</p> <p>Cerveza: suben los tipos un 3.5%.</p> <p>Hidrocarburos: suben los tipos un 3.5%.</p> <p>Tabacos: aumenta el tipo específico por cajetilla (de 7 a 8 pts), y se eleva el tipo proporcional sobre el precio (del 49% al 50%). Los precios medios de la cajetilla se incrementan en un 14.6% (negro) y 10.0% (rubio).</p> <p>Medios de Transporte: el tipo impositivo se reduce del 13% al 12%.</p>	<p>Alcohol y B. derivadas: en enero, suben los tipos un 3.5%. En agosto, vuelven a subir un 25.6% (subida media del año: 7.9%).</p> <p>Cerveza: suben los tipos un 3.5%.</p> <p>Hidrocarburos: suben los tipos un 3.5%.</p> <p>Tabacos: en agosto aumenta el tipo específico por cajetilla (de 8 a 10 pts), y se eleva el tipo proporcional sobre el precio (del 50% al 54%). Los precios medios de la cajetilla se incrementan en un 19.5% (negro) y 4.8% (rubio).</p> <p>Medios de Transporte: el tipo impositivo se reduce del 12% al 7% para los vehículos de baja cilindrada (1600 cc gasolina, 2000 cc diesel).</p>
<u>IMPUESTO S/PRIMAS SEG.</u>		
<u>TRANSMISIONES PATRIMONIALES Y ACTOS JURIDICOS DOCUMENTADOS</u>	<p>ITP: cedido a todas las CC.AA., excepto Ceuta y Melilla.</p> <p>AJD: cedido a todas las CC.AA., excepto Madrid, Ceuta y Melilla.</p>	
<u>CAPITULO III</u>		



1997	1998	1999
Nueva Ley 43/95, de 27 de diciembre, del Impuesto sobre Sociedades.	Ley de Derechos y Garantías del Contribuyente: reduce a 6 meses el plazo de devolución desde la presentación de la declaración.	Se reduce el tipo de gravamen al 30% (antes, 35%) para los primeros 15 millones en el caso de entidades de reducida dimensión (< 250 millones de cifra de negocios en el ejercicio anterior). Se traslada la mayor parte de la recaudación de No Residentes al IRNR.
		Entra en vigor en enero, y recoge ingresos que antes se incluían principalmente en el Impuesto sobre Sociedades.
Se establece un gravamen único del 3% sobre el saldo de la cuenta de actualización que aparezca en el balance correspondiente al ejercicio 1996.		
Desde septiembre, el peaje de las autopistas se grava al 7% (antes, 16%).	Modificación del Régimen Simplificado: - Se excluyen determinadas actividades y se facilita la posibilidad de renunciar para pasar al Régimen General. - A las actividades que se mantienen en Simplificado, se les elevan las cuotas impositivas pero a cambio se les permite deducirse el IVA soportado.	El IVA sobre los bienes gravados por el I.E. Tabaco se liquida como Operación Asimilada, cuanto hasta entonces se incluía en el IVA O. Interiores. En julio se elimina la exención de IVA para las entregas en tiendas libres de impuestos.
Alcohol y B. derivadas: en abril, se amplía en un mes el plazo de presentación de las declaraciones (1997 sólo incluye la recaudación de 11 meses). Cervezas: en abril, se amplía en un mes el plazo de presentación de las declaraciones (1997 sólo incluye la recaudación de 11 meses). Hidrocarburos: sólo sube el tipo para la gasolina sin plomo de 98 I.O. (un 8.4%) Tabacos: los precios medios de la cajetilla se incrementan un 18.0% (negro) y 17.1% (rubio). Medios de Transporte: en abril se introduce un nuevo Plan PREVER, que establece una deducción en la cuota de 80.000 pesetas si se cumplen los requisitos fijados. Se cede al País Vasco la recaudación de los I.E. sobre Alcohol, Cervezas, Hidrocarburos y Tabacos.	Hidrocarburos: suben los tipos un 2.1%. Tabacos: los precios medios de la cajetilla se incrementan un 9.1% (negro) y 8.9% (rubio). Electricidad: se crea este nuevo Impuesto Especial. Se cede al Navarra la recaudación de los I.E. sobre Alcohol, Cervezas, Hidrocarburos y Tabacos.	Hidrocarburos: suben los tipos un 1.8%. Tabacos: los precios medios de la cajetilla se incrementan un 4.5% (negro) y 4.1% (rubio).
Entra en vigor sobre las primas de seguros no vida, con un tipo del 4%.	Se eleva el tipo del 4% al 6%.	
AJD: se cede a la Comunidad de Madrid		
	Otras Tasas: desde agosto, la gestión de su recaudación es asumida por la AEAT como ingreso de naturaleza tributaria.	Tasas de Juego: se cede a la C.A. de Baleares (en 1998, la recaudación en esta C.A. ascendió a 6.090 millones).

**A.2. EVOLUCION DE LA RECAUDACION TRIBUTARIA 1995-1999****A.2.1. DISTRIBUCION DE LA RECAUDACION TRIBUTARIA BRUTA DEL ESTADO POR CAPITULOS Y CONCEPTOS**

(En millones de pesetas)

DESIGNACION DE LOS INGRESOS	AÑO 1995	AÑO 1996	AÑO 1997	AÑO 1998	AÑO 1999
CAPITULO I - IMPUESTOS DIRECTOS					
Impuesto s/ la Renta de las Personas Físicas	6.272.268	6.423.722	6.873.977	7.178.905	7.166.436
- Retenciones rendimientos de trabajo y activ. profesionales		4.147.701	4.717.065	4.978.495	5.158.938
- Retenciones de arrendamientos				65.863	141.176
- Retenciones sobre Fondos de Inversión					90.169
- Retenciones rendimientos de capital de Personas Físicas		1.049.381	926.994	864.137	509.795
- Pagos fraccionados de activ. empres. prof. y artísticas		413.398	411.176	412.863	400.572
- Cuota diferencial bruta de I.R.P.F.		813.242	818.742	857.547	865.786
- Participación de las CC. AA. en I.R.P.F.					
- Asignación tributaria a la Iglesia Católica					
Impuesto sobre Sociedades	1.609.946	1.773.594	2.561.104	2.939.931	2.926.143
- Retenciones de arrendamientos				28.169	59.767
- Retenciones sobre Fondos de Inversión					38.403
- Retenciones rendimientos de capital de Sociedades		426.171	386.432	359.582	277.937
- Pagos fraccionados		434.950	1.146.898	1.472.824	1.418.424
- Cuota diferencial neta de Sociedades		912.473	1.027.774	1.079.356	1.131.612
Impuesto sobre la Renta de no Residentes					302.011
- Retenciones y Pagos a cuenta					275.243
- Cuota diferencial					26.569
- Gravamen sobre inmuebles					199
Impuesto sobre el Patrimonio	(1)	28.019	33.871	40.194	45.553
Resto Capítulo I	28.778	359	105.379	982	2.297
TOTAL CAPITULO I	7.910.992	8.225.694	9.574.331	10.160.012	10.442.440
CAPITULO II - IMPUESTOS INDIRECTOS					
Impuesto sobre el Valor Añadido	4.415.636	4.738.085	5.253.841	5.935.473	6.726.515
- Importaciones	883.602	903.599	1.055.494	1.140.622	1.330.105
- Operaciones interiores	3.532.034	3.834.486	4.198.347	4.794.851	5.396.410
- Régimen general y simplificado	1.769.256	1.867.745	2.030.410	2.275.594	2.704.298
- Grandes Empresas	1.464.665	1.625.572	1.775.700	2.071.880	2.144.590
- Exportadores	277.696	315.571	356.178	416.239	511.169
- Resto de operadores	20.417	25.598	36.059	31.138	36.353
Impuestos Especiales	1.917.343	2.068.538	2.175.624	2.474.505	2.636.656
- Alcohol y bebidas derivadas	89.522	100.817	106.481	128.659	129.921
- Cerveza	31.990	33.034	29.327	31.889	32.425
- Productos intermedios	3.860	4.499	4.054	3.723	3.342
- Hidrocarburos	1.287.587	1.366.534	1.384.721	1.416.682	1.494.248
- Labores del Tabaco	381.475	447.323	522.325	653.121	676.141
- Determinados medios de transporte	122.909	116.331	128.716	155.920	198.295
- Electricidad				84.511	102.284
Impuesto s/ Primas de Seguros			65.695	112.794	114.578
Tráfico exterior		100.048	113.006	133.274	145.079
- Tarifa Exterior Común		94.561	108.375	126.855	136.031
- Exacciones Agrícolas		5.487	4.631	6.419	9.048
Cotización y Exacción de Azúcar e Isoglucosa	(2)	9.079	7.796	7.106	7.980
Resto Capítulo II	181.412	37.627	23.503	5.478	4.950
TOTAL CAPITULO II	6.514.391	6.953.377	7.639.465	8.668.630	9.635.758
CAPITULO III - TASAS Y OTROS INGRESOS					
Tasas de Juego	53.556	52.458	55.087	56.587	53.269
Otras Tasas		23.857	30.409	51.980	55.888
Recargo de Apremio y Otros		36.758	33.451	34.737	33.963
Intereses de Demora		43.863	38.505	42.546	38.645
Sanciones Tributarias		14.970	15.660	15.711	13.595
TOTAL CAPITULO III	173.258	171.906	173.112	201.561	195.360
TOTAL GENERAL	14.598.641	15.350.977	17.386.908	19.030.203	20.273.558

(1) La recaudación bruta del Impuesto sobre el Patrimonio en 1995 está incluida en el Resto del Capítulo I.

(2) La recaudación bruta de Tráfico exterior y Cotización y Exacción de Azúcar e Isoglucosa está incluida en el Resto del Capítulo II.



A.2.2. TASAS DE VARIACION DE LA RECAUDACION BRUTA POR CAPITULOS Y CONCEPTOS				
DESIGNACION DE LOS INGRESOS	96/95		98/97	99/98
CAPITULO I - IMPUESTOS DIRECTOS				
Impuesto s/ la Renta de las Personas Físicas	2,4	7,0	4,4	-0,2
- Retenciones rendimientos de trabajo y actv. Prof.		13,7	5,5	3,6
- Retenciones de arrendamientos				114,3
- Retenciones sobre Fondos de Inversión				---
- Retenciones rendtos. de capital de Personas Físicas		-11,7	-6,8	-41,0
		-0,5	0,4	
- Cuota dif. neta de I.R.P.F.		0,7		1,0
- Asignación tributaria a la Iglesia Católica			---	---
	10,2	44,4		-0,5
- Retenciones de arrendamientos				
- Retenciones sobre Fondos de Inversión				
- Retenciones rendimientos de capital de Sociedades		-9,3		-22,7
- Pagos fraccionados		12,6	28,4	-3,7
			5,0	
Impuesto sobre la Renta de no Residentes				
- Retenciones y Pagos a cuenta				
- Gravamen sobre inmuebles				
Impuesto sobre el Patrimonio			18,7	13,3
Resto Capítulo I		---	-99,1	133,9
TOTAL CAPITULO I	4,0	16,4	6,1	2,8
CAPITULO II - IMPUESTOS INDIRECTOS				
	7,3	10,9		13,3
- Importaciones		16,8	8,1	
- Operaciones interiores	8,6		14,2	12,5
- Régimen general y simplificado	5,6	8,7	12,1	18,8
- Grandes Empresas	11,0	9,2	16,7	3,5
- Exportadores	13,6	12,9	16,9	22,8
- Resto de operadores	25,4	40,9	-13,6	16,7
Impuestos Especiales	7,9	5,2	13,7	6,6
- Alcohol y bebidas derivadas	12,6	5,6	20,8	1,0
- Cerveza	3,3	-11,2	8,7	1,7
- Productos intermedios	16,6	-9,9	-8,2	-10,2
- Hidrocarburos	6,1	1,3	2,3	5,5
- Labores del Tabaco	17,3	16,8	25,0	3,5
- Determinados medios de transporte	-5,4	10,6	21,1	27,2
- Electricidad				21,0
Impuesto s/ Primas de Seguros			71,7	1,6
		13,0	17,9	
- Tarifa Exterior Común			17,1	7,2
- Exacciones Agrícolas		-15,6	38,6	41,0
		-14,1	-8,9	
Resto Capítulo II			-76,7	-9,6
	6,7	9,9		11,2
CAPITULO III - TASAS Y OTROS INGRESOS				
	-2,1	5,0		-5,9
Otras Tasas			70,9	7,5
		-9,0	3,8	
Intereses de Demora		-12,2		-9,2
Sanciones Tributarias			0,3	-13,5
	-0,8	0,7		-3,1
TOTAL GENERAL	5,2	13,3	9,5	6,5

**A.2.3. DISTRIBUCION DE LAS DEVOLUCIONES Y MINORACIONES POR CAPITULOS Y CONCEPTOS**

(En millones de pesetas)

DESIGNACION DE LOS INGRESOS	AÑO 1995	AÑO 1996	AÑO 1997	AÑO 1998	AÑO 1999
CAPITULO I - IMPUESTOS DIRECTOS					
Impuesto s/ la Renta de las Personas Físicas	1.044.738	1.153.643	1.322.222	2.179.136	2.057.148
- Retenciones rendimientos de trabajo y activ. profesionales		7.548	18.808	15.064	22.925
- Retenciones de arrendamientos				84	272
- Retenciones sobre Fondos de Inversión					0
- Retenciones rendimientos de capital de Personas Físicas		197.558	212.217	252.781	15.109
- Pagos fraccionados de activ. empres. prof. y artisticas		400	361	509	516
- Cuota dif. neta de I.R.P.F.		928.593	1.070.767	1.218.321	1.206.753
- Participación de las CC. AA. en I.R.P.F.				671.880	790.702
- Asignación tributaria a la Iglesia Católica	18.883	19.544	20.069	20.497	20.871
Impuesto sobre Sociedades	344.601	394.685	458.923	614.412	490.982
- Retenciones de arrendamientos				35	113
- Retenciones sobre Fondos de Inversión					0
- Retenciones rendimientos de capital de Sociedades		83.846	90.741	111.581	76.088
- Pagos fraccionados		1.614	2.402	1.397	17.281
- Cuota diferencial neta de Sociedades		309.225	365.780	501.399	397.500
Impuesto sobre la Renta de no Residentes					181.713
- Retenciones y Pagos a cuenta					172.693
- Cuota diferencial					9.014
- Gravamen sobre inmuebles					6
Impuesto sobre el Patrimonio	(1)	121	161	318	435
Resto Capítulo I	268	62	290	630	152
TOTAL CAPITULO I	1.389.607	1.548.511	1.781.596	2.794.496	2.730.430
CAPITULO II - IMPUESTOS INDIRECTOS					
Impuesto sobre el Valor Añadido	1.031.906	1.113.488	1.235.797	1.569.195	1.612.708
- Importaciones	97	118	713	3.525	3.644
- Operaciones interiores	1.031.809	1.113.370	1.235.084	1.565.670	1.609.064
- Régimen general y simplificado	323.546	305.717	267.541	311.886	382.318
- Grandes Empresas	5.480	67.236	111.827	149.422	150.739
- Exportadores	589.097	618.645	679.952	876.061	831.206
- Resto de operadores	8.880	11.429	40.392	55.972	71.413
- Ajustes del País Vasco	84.750	94.988	118.222	118.220	137.712
- Ajustes de Navarra	20.056	15.355	17.150	54.109	35.676
Impuestos Especiales	5.776	14.670	104.768	83.279	70.150
- Alcohol y bebidas derivadas	2.295	3.586	12.460	15.748	10.928
- Cerveza	85	2.259	1.881	2.390	2.291
- Productos intermedios	98	125	138	123	44
- Hidrocarburos	1.351	4.810	66.115	19.298	6.321
- Labores del Tabaco	68	120	20.790	40.867	41.970
- Determinados medios de transporte	1.879	3.770	3.384	4.412	5.884
- Electricidad				441	2.712
Impuesto s/ Primas de Seguros			2.588	1.940	76
Tráfico exterior		732	845	474	822
- Tarifa Exterior Común		694	728	458	613
- Exacciones Agrícolas		38	117	16	209
Cotización y Exacción de Azúcar e Isoglucosa	(2)	0	0	0	0
Resto Capítulo II	4.144	5.288	7.597	1.182	1.686
TOTAL CAPITULO II	1.041.826	1.134.178	1.351.595	1.656.070	1.685.442
CAPITULO III - TASAS Y OTROS INGRESOS					
Tasas de Juego	78	101	1.878	4.492	8.323
Otras Tasas		0	0	33	327
Recargo de Apremio y Otros		1.465	1.480	1.302	1.817
Intereses de Demora		2.026	6.293	5.109	4.458
Sanciones Tributarias		213	239	166	235
TOTAL CAPITULO III	2.650	3.805	9.890	11.102	15.160
TOTAL GENERAL	2.434.083	2.686.494	3.143.081	4.461.668	4.431.032

(1) Las devoluciones del Impuesto sobre el Patrimonio en 1995 están incluidas en el Resto del Capítulo I.

(2) Las devoluciones de Tráfico exterior y Cotización y Exacción de Azúcar e Isoglucosa están incluidas en el Resto del Capítulo II.



A.2.4. TASAS DE VARIACION DE LAS DEVOLUCIONES Y MINORACIONES POR CAPITULOS Y CONCEPTOS				
(En millones de pesetas)				
DESIGNACION DE LOS INGRESOS	96/95	97/96	98/97	99/98
CAPITULO I - IMPUESTOS DIRECTOS				
Impuesto s/ la Renta de las Personas Físicas	10,4	14,6	64,8	-5,6
- Retenciones rendimientos de trabajo y activ. profesionales		149,2	-19,9	52,2
- Retenciones de arrendamientos				223,8
- Retenciones sobre Fondos de Inversión				---
- Retenciones rendimientos de capital de Personas Físicas		7,4	19,1	-94,0
- Pagos fraccionados de activ. empres. prof. y artísticas		-9,8	41,0	1,4
- Cuota dif. neta de I.R.P.F.		15,3	13,8	-0,9
- Participación de las CC. AA. en I.R.P.F				17,7
- Asignación tributaria a la Iglesia Católica	3,5	2,7	2,1	1,8
Impuesto sobre Sociedades	14,5	16,3	33,9	-20,1
- Retenciones de arrendamientos				222,9
- Retenciones sobre Fondos de Inversión				---
- Retenciones rendimientos de capital de Sociedades		8,2	23,0	-31,8
- Pagos fraccionados		48,8	-41,8	1.137,0
- Cuota diferencial neta de Sociedades		18,3	37,1	-20,7
Impuesto sobre la Renta de no Residentes				
- Retenciones y Pagos a cuenta				
- Cuota diferencial				
- Gravamen sobre inmuebles				
Impuesto sobre el Patrimonio		33,1	97,5	36,8
Resto Capítulo I	---	367,7	117,2	-75,9
TOTAL CAPITULO I	11,4	15,1	56,9	-2,3
CAPITULO II - IMPUESTOS INDIRECTOS				
Impuesto sobre el Valor Añadido	7,9	11,0	27,0	2,8
- Importaciones	21,6	504,2	394,4	3,4
- Operaciones interiores	7,9	10,9	26,8	2,8
- Régimen general y simplificado	-5,5	-12,5	16,6	22,6
- Grandes Empresas	---	66,3	33,6	0,9
- Exportadores	5,0	9,9	28,8	-5,1
- Resto de operadores	28,7	253,4	38,6	27,6
- Ajustes del País Vasco	12,1	24,5	0,0	16,5
- Ajustes de Navarra	-23,4	11,7	215,5	-34,1
Impuestos Especiales	154,0	---	-20,5	-15,8
- Alcohol y bebidas derivadas	56,3	247,5	26,4	-30,6
- Cerveza	---	---	27,1	-4,1
- Productos intermedios	27,6	10,4	-10,9	-64,2
- Hidrocarburos	256,0	---	-70,8	-67,2
- Labores del Tabaco	76,5	---	96,6	2,7
- Determinados medios de transporte	100,6	-10,2	30,4	33,4
- Electricidad				515,0
Impuesto s/ Primas de Seguros			-25,0	-96,1
Tráfico exterior		15,4	-43,9	73,4
- Tarifa Exterior Común		4,9	-37,1	33,8
- Exacciones Agrícolas		207,9	-86,3	---
Cotización y Exacción de Azúcar e Isoglucosa		---	---	---
Resto Capítulo II	---	43,7	-84,4	42,6
TOTAL CAPITULO II	8,9	19,2	22,5	1,8
CAPITULO III - TASAS Y OTROS INGRESOS				
Tasas de Juego	29,5	---	139,2	85,3
Otras Tasas		---	---	---
Recargo de Apremio y Otros		1,0	-12,0	39,6
Intereses de Demora		210,6	-18,8	-12,7
Sanciones Tributarias		12,2	-30,5	41,6
TOTAL CAPITULO III	43,6	159,9	12,3	36,6
TOTAL GENERAL	10,4	17,0	42,0	-0,7

**A.2.5. DISTRIBUCION DE LA RECAUDACION TRIBUTARIA LIQUIDA DEL ESTADO POR CAPITULOS Y CONCEPTOS**

(En millones de pesetas)

DESIGNACION DE LOS INGRESOS	AÑO 1995	AÑO 1996	AÑO 1997	AÑO 1998	AÑO 1999
CAPITULO I - IMPUESTOS DIRECTOS					
Impuesto s/ la Renta de las Personas Físicas	5.227.530	5.270.079	5.551.755	4.999.769	5.109.288
- Retenciones rendimientos de trabajo y activ. profesionales	4.026.232	4.140.153	4.698.257	4.963.431	5.136.013
- Sin CC.AA., Seguridad Social y Administración Central	3.038.274	3.279.815	3.503.894	3.877.197	3.898.450
- Retenciones de arrendamientos				65.779	140.904
- Retenciones sobre Fondos de Inversión					90.169
- Retenciones rendimientos de capital de Personas Físicas	869.895	851.823	714.777	611.356	494.686
- Pagos fraccionados de activ. empres. prof. y artísticas	437.079	412.998	410.815	412.354	400.056
- Cuota dif. neta de I.R.P.F.	-86.793	-115.351	-252.025	-360.774	-340.967
- Participación de las CC. AA. en I.R.P.F.				-671.880	-790.702
- Asignación tributaria a la Iglesia Católica	-18.883	-19.544	-20.069	-20.497	-20.871
Impuesto sobre Sociedades	1.265.345	1.378.909	2.102.181	2.325.519	2.435.161
- Retenciones de arrendamientos				28.134	59.654
- Retenciones sobre Fondos de Inversión					38.403
- Retenciones rendimientos de capital de Sociedades	351.409	342.325	295.691	248.001	201.849
- Pagos fraccionados	371.989	433.336	1.144.496	1.471.427	1.401.143
- Cuota diferencial neta de Sociedades	541.947	603.248	661.994	577.957	734.112
Impuesto sobre la Renta de no Residentes					120.298
- Retenciones y Pagos a cuenta					102.550
- Cuota diferencial					17.555
- Gravamen sobre inmuebles					193
Impuesto sobre el Patrimonio	27.648	27.898	33.710	39.876	45.118
Resto Capítulo I	862	297	105.089	352	2.145
TOTAL CAPITULO I	6.521.385	6.677.183	7.792.735	7.365.516	7.712.010
CAPITULO II - IMPUESTOS INDIRECTOS					
Impuesto sobre el Valor Añadido	3.383.730	3.624.597	4.018.044	4.366.278	5.113.807
- Importaciones	883.505	903.481	1.054.781	1.137.097	1.326.461
- Operaciones interiores	2.500.225	2.721.116	2.963.263	3.229.181	3.787.346
- Régimen general y simplificado	1.340.904	1.451.685	1.627.497	1.791.379	2.148.592
- Grandes Empresas	1.459.185	1.558.336	1.663.873	1.922.458	1.993.851
- Exportadores	-311.401	-303.074	-323.774	-459.822	-320.037
- Resto de operadores	11.537	14.169	-4.333	-24.834	-35.060
Impuestos Especiales	1.911.567	2.053.868	2.070.856	2.391.226	2.566.506
- Alcohol y bebidas derivadas	87.227	97.231	94.021	112.911	118.993
- Cerveza	31.905	30.775	27.446	29.499	30.134
- Productos intermedios	3.762	4.374	3.916	3.600	3.298
- Hidrocarburos	1.286.236	1.361.724	1.318.606	1.397.384	1.487.927
- Labores del Tabaco	381.407	447.203	501.535	612.254	634.171
- Determinados medios de transporte	121.030	112.561	125.332	151.508	192.411
- Electricidad				84.070	99.572
Impuesto s/ Primas de Seguros			63.107	110.854	114.502
Tráfico exterior	121.647	99.316	112.161	132.800	144.257
- Tarifa Exterior Común	99.471	93.867	107.647	126.397	135.418
- Exacciones Agrícolas	22.176	5.449	4.514	6.403	8.839
Cotización y Exacción de Azúcar e Isoglucosa	9.900	9.079	7.796	7.106	7.980
Resto Capítulo II	45.721	32.339	15.906	4.296	3.264
TOTAL CAPITULO II	5.472.565	5.819.199	6.287.870	7.012.560	7.950.316
CAPITULO III - TASAS Y OTROS INGRESOS					
Tasas de Juego	53.478	52.357	53.209	52.095	44.946
Otras Tasas	34.833	23.857	30.409	51.947	55.561
Recargo de Apremio y Otros	32.162	35.293	31.971	33.435	32.146
Intereses de Demora	37.886	41.837	32.212	37.437	34.187
Sanciones Tributarias	12.249	14.757	15.421	15.545	13.360
TOTAL CAPITULO III	170.608	168.101	163.222	190.459	180.200
TOTAL GENERAL	12.164.558	12.664.483	14.243.827	14.568.535	15.842.526



A.2.6. TASAS DE VARIACION DE LA RECAUDACION LIQUIDA POR CAPITULOS Y CONCEPTOS				
(En millones de pesetas)				
DESIGNACION DE LOS INGRESOS	96/95	97/96	98/97	99/98
CAPITULO I - IMPUESTOS DIRECTOS				
Impuesto s/ la Renta de las Personas Físicas	0,8	5,3	-9,9	2,2
- Retenciones rendimientos de trabajo y activ. profesionales	2,8	13,5	5,6	3,5
- Sin CC.AA., Seguridad Social y Administración Central	7,9	6,8	10,7	0,5
- Retenciones de arrendamientos				114,2
- Retenciones sobre Fondos de Inversión				
- Retenciones rendimientos de capital de Personas Físicas	-2,1	-16,1	-14,5	-19,1
- Pagos fraccionados de activ. empres. prof. y artísticas	-5,5	-0,5	0,4	-3,0
- Cuota dif. neta de I.R.P.F.	32,9	118,5	43,2	-5,5
- Participación de las CC. AA. en I.R.P.F.				17,7
- Asignación tributaria a la Iglesia Católica	3,5	2,7	2,1	1,8
Impuesto sobre Sociedades	9,0	52,5	10,6	4,7
- Retenciones de arrendamientos				112,0
- Retenciones sobre Fondos de Inversión				
- Retenciones rendimientos de capital de Sociedades	-2,6	-13,6	-16,1	-18,6
- Pagos fraccionados	16,5	164,1	28,6	-4,8
- Cuota diferencial neta de Sociedades	11,3	9,7	-12,7	27,0
Impuesto sobre la Renta de no Residentes				
- Retenciones y Pagos a cuenta				
- Cuota diferencial				
- Gravamen sobre inmuebles				
Impuesto sobre el Patrimonio	0,9	20,8	18,3	13,1
Resto Capítulo I	-65,5	---	-99,7	509,4
TOTAL CAPITULO I	2,4	16,7	-5,5	4,7
CAPITULO II - IMPUESTOS INDIRECTOS				
Impuesto sobre el Valor Añadido	7,1	10,9	8,7	17,1
- Importaciones	2,3	16,7	7,8	16,7
- Operaciones interiores	8,8	8,9	9,0	17,3
- Régimen general y simplificado	8,3	12,1	10,1	19,9
- Grandes Empresas	6,8	6,8	15,5	3,7
- Exportadores	-2,7	6,8	42,0	-30,4
- Resto de operadores	22,8	-130,6	473,1	41,2
Impuestos Especiales	7,4	0,8	15,5	7,3
- Alcohol y bebidas derivadas	11,5	-3,3	20,1	5,4
- Cerveza	-3,5	-10,8	7,5	2,2
- Productos intermedios	16,3	-10,5	-8,1	-8,4
- Hidrocarburos	5,9	-3,2	6,0	6,5
- Labores del Tabaco	17,3	12,1	22,1	3,6
- Determinados medios de transporte	-7,0	11,3	20,9	27,0
- Electricidad				18,4
Impuesto s/ Primas de Seguros			75,7	3,3
Tráfico exterior	-18,4	12,9	18,4	8,6
- Tarifa Exterior Común	-5,6	14,7	17,4	7,1
- Exacciones Agrícolas	-75,4	-17,2	41,8	38,0
Cotización y Exacción de Azúcar e Isoglucosa	-8,3	-14,1	-8,9	12,3
Resto Capítulo II	-29,3	-50,8	-73,0	-24,0
TOTAL CAPITULO II	6,3	8,1	11,5	13,4
CAPITULO III - TASAS Y OTROS INGRESOS				
Tasas de Juego	-2,1	1,6	-2,1	-13,7
Otras Tasas	-31,5	27,5	70,8	7,0
Recargo de Apremio y Otros	9,7	-9,4	4,6	-3,9
Intereses de Demora	10,4	-23,0	16,2	-8,7
Sanciones Tributarias	20,5	4,5	0,8	-14,1
TOTAL CAPITULO III	-1,5	-2,9	16,7	-5,4
TOTAL GENERAL	4,1	12,5	2,3	8,7

A.3. EVOLUCIÓN DE LOS DERECHOS RECONOCIDOS 1995 - 1999

	IMPORTE EN MILES DE MILLONES									
	DERECHOS RECONOCIDOS LIQUIDOS					DERECHOS PENDIENTES DE COBRO				
	(1)					(2)=(1)-(3)*				
	1995	1996	1997	1998	1999	1995	1996	1997	1998	1999
Impuesto sobre la Renta de las Personas Físicas	5.301,5	5.598,6	5.598,0	5.131,2	5.004,6	248,0	450,2	300,6	259,6	159,4
Impuesto sobre Sociedades	1.360,6	1.477,3	2.223,4	2.454,9	2.590,9	132,5	126,7	146,6	165,4	185,2
Impuesto sobre la Renta de no Residentes					120,5					0,2
Resto Capítulo I	29,1	28,5	139,6	40,5	47,5	0,9	0,6	0,9	0,7	0,6
TOTAL CAPITULO I	6.691,2	7.104,4	7.961,0	7.626,6	7.763,6	381,4	577,4	448,1	425,7	345,3
Impuesto sobre el Valor Añadido	3.447,5	3.720,9	4.122,9	4.464,3	5.234,8	145,6	152,2	160,6	144,9	162,2
Impuestos Especiales	1.919,1	2.063,5	2.094,5	2.398,3	2.574,7	10,2	12,5	25,7	21,3	20,4
Resto del Capítulo II	175,2	140,3	198,2	253,8	271,0	2,8	3,2	1,3	0,4	2,4
TOTAL CAPITULO II	5.541,8	5.924,6	6.415,6	7.116,4	8.080,5	158,6	167,9	187,6	166,6	184,9
TOTAL CAPITULO III	212,1	220,2	235,8	233,0	235,9	75,8	81,1	101,8	82,2	88,6
TOTAL GENERAL	12.445,1	13.249,2	14.612,4	14.976,0	16.080,1	615,7	826,5	737,6	674,6	618,9

	TASA DE VARIACIÓN ANUAL									
	95/94	96/95	97/96	98/97	99/98	95/94	96/95	97/96	98/97	99/98
Impuesto sobre la Renta de las Personas Físicas	4,3	5,6	0,0	-8,3	-2,5	-24,2	81,5	-33,2	-13,6	-38,6
Impuesto sobre Sociedades	18,0	8,6	50,5	10,4	5,5	23,1	-4,4	15,7	12,8	11,9
Impuesto sobre la Renta de no Residentes	---	---	---	---	---	---	---	---	---	---
Resto Capítulo I	-0,2	-2,0	390,1	-71,0	17,5	22,7	-35,5	68,4	-24,1	-19,1
TOTAL CAPITULO I	6,8	6,2	12,1	-4,2	1,8	-12,4	51,4	-22,4	-5,0	-18,9
Impuesto sobre el Valor Añadido	3,9	7,9	10,8	8,3	17,3	-29,2	4,6	5,5	-9,8	11,9
Impuestos Especiales	6,4	7,5	1,5	14,5	7,4	27,7	22,5	105,4	-17,0	-4,4
Resto del Capítulo II	12,0	-19,9	41,3	28,1	6,8	-56,4	14,8	-58,9	-67,9	466,4
TOTAL CAPITULO II	5,0	6,9	8,3	10,9	13,5	-28,0	5,9	11,7	-11,2	11,0
TOTAL CAPITULO III	49,4	3,8	7,1	-1,2	1,2	178,6	7,0	25,6	-19,3	7,8
TOTAL GENERAL	6,5	6,5	10,3	2,5	7,4	-9,8	34,2	-10,8	-8,5	-8,3

* Existen pequeñas diferencias al no considerarse las cancelaciones de derechos (insolvencias, cobros en especie y otras causas).

IMPORTE EN MILES DE MILLONES

RECAUDACIÓN EJERCICIO CORRIENTE					RECAUDACIÓN EJERCICIO CERRADO					RECAUDACIÓN LÍQUIDA				
(3)					(4)					(5)=(3)+(4)-(1)+(4)-(2)*				
1995	1996	1997	1998	1999	1995	1996	1997	1998	1999	1995	1996	1997	1998	1999
5.053,4	5.148,4	5.297,4	4.871,6	4.845,3	174,1	121,7	254,3	128,2	264,0	5.227,5	5.270,1	5.551,8	4.999,8	5.109,3
1.228,2	1.350,6	2.076,8	2.289,5	2.405,7	37,2	28,3	25,3	36,0	29,4	1.265,3	1.378,9	2.102,2	2.325,5	2.435,2
				120,3					0,0					120,3
28,2	27,9	138,6	39,8	47,0	0,3	0,3	0,2	0,5	0,3	28,5	28,2	138,8	40,2	47,3
6.309,8	6.526,9	7.512,9	7.200,8	7.418,3	211,6	150,3	279,8	164,7	293,7	6.521,4	6.677,2	7.792,7	7.365,5	7.712,0
3.302,0	3.568,7	3.962,4	4.319,4	5.072,7	81,8	55,9	55,7	46,9	41,1	3.383,7	3.624,6	4.018,0	4.366,3	5.113,8
1.908,9	2.051,0	2.068,8	2.377,0	2.554,3	2,7	2,9	2,1	14,3	12,2	1.911,6	2.053,9	2.070,9	2.391,2	2.566,5
172,4	137,1	196,9	253,4	268,6	4,9	3,7	2,1	1,7	1,4	177,3	140,7	199,0	255,1	270,0
5.383,2	5.756,7	6.228,0	6.949,8	7.895,6	89,4	62,5	59,9	62,8	54,7	5.472,6	5.819,2	6.287,9	7.012,6	7.950,3
136,3	139,2	134,0	150,8	147,3	34,3	28,9	29,3	39,6	32,9	170,6	168,1	163,2	190,5	180,2
11.829,3	12.422,7	13.874,9	14.301,4	15.461,2	335,2	241,7	369,0	267,1	381,3	12.164,6	12.664,5	14.243,8	14.568,5	15.842,5

TASA DE VARIACIÓN ANUAL

95/94	96/95	97/96	98/97	99/98	95/94	96/95	97/96	98/97	99/98	95/94	96/95	97/96	98/97	99/98
6,4	1,9	2,9	-8,0	-0,5	17,9	-30,1	109,0	-49,6	106,0	6,7	0,8	5,3	-9,9	2,2
17,9	10,0	53,8	10,2	5,1	-20,2	-23,8	-10,5	42,2	-18,3	16,2	9,0	52,5	10,6	4,7
---	---	---	---	---	---	---	---	---	---	---	---	---	---	---
-1,1	-0,9	396,4	-71,3	18,1	6,0	-15,7	-41,0	189,2	-36,3	-0,7	-1,1	392,3	-71,0	17,5
8,4	3,4	15,1	-4,2	3,0	8,7	-29,0	86,2	-41,1	78,4	8,4	2,4	16,7	-5,5	4,7
6,3	8,1	11,0	9,0	17,4	-9,5	-31,6	-0,4	-15,9	-12,2	5,9	7,1	10,9	8,7	17,1
6,3	7,4	0,9	14,9	7,5	-7,1	8,0	-28,3	584,3	-14,7	6,3	7,4	0,8	15,5	7,3
15,1	-20,5	43,7	28,7	6,0	-31,9	-24,9	-43,3	-20,2	-15,4	12,9	-20,6	41,4	28,2	5,9
6,6	6,9	8,2	11,6	13,6	-11,0	-30,0	-4,3	4,9	-12,9	6,2	6,3	8,1	11,5	13,4
19,4	2,1	-3,7	12,6	-2,3	8,8	-15,5	1,1	35,4	-17,0	8,0	-1,5	-2,9	16,7	-5,4
7,7	5,0	11,7	3,1	8,1	2,7	-27,9	52,6	-27,6	42,8	7,4	4,1	12,5	2,3	8,7

A.4. DISTRIBUCION TERRITORIAL DE LA RECAUDACION LIQUIDA

A.4.1. DISTRIBUCION DE LA RECAUDACION TRIBUTARIA DEL ESTADO POR DELEGACIONES DE LA A.E.A.T. Y COMUNIDADES AUTONOMAS							
(en millones de pesetas)							
		1999	1998	Diferencia	% ^	% s/ total 1999	% s/ total 1998
	ANDALUCIA						
4	ALMERIA	47.016	40.452	6.564	16,2	0,3	0,3
11	CADIZ	114.277	110.356	3.921	3,6	0,7	0,7
14	CORDOBA	74.761	68.925	5.836	8,5	0,5	0,5
18	GRANADA	78.241	70.633	7.608	10,8	0,5	0,5
21	HUELVA	67.444	63.144	4.300	6,8	0,4	0,4
23	JAEN	49.954	45.786	4.168	9,1	0,3	0,3
29	MALAGA	184.426	160.793	23.633	14,7	1,1	1,1
41	SEVILLA	427.532	387.853	39.679	10,2	2,6	2,6
53	JEREZ DE LA FRONTERA	37.094	31.511	5.583	17,7	0,2	0,2
	TOTAL ANDALUCIA	1.080.745	979.453	101.292	10,3	6,6	6,6
	ARAGON						
22	HUESCA	30.459	30.547	-88	-0,3	0,2	0,2
44	TERUEL	21.571	20.542	1.029	5,0	0,1	0,1
50	ZARAGOZA	357.788	327.267	30.521	9,3	2,2	2,2
	TOTAL ARAGON	409.818	378.356	31.462	8,3	2,5	2,6
	ASTURIAS						
33	OVIEDO	199.492	185.116	14.376	7,8	1,2	1,3
52	GIJON	78.613	65.503	13.110	20,0	0,5	0,4
	TOTAL ASTURIAS	278.105	250.619	27.486	11,0	1,7	1,7
	BALEARES						
7	BALEARES	268.211	234.751	33.460	14,3	1,6	1,6
	TOTAL BALEARES	268.211	234.751	33.460	14,3	1,6	1,6
	CANARIAS						
35	LAS PALMAS	143.387	129.847	13.540	10,4	0,9	0,9
38	STA. CRUZ TENERIFE	77.359	72.602	4.757	6,6	0,5	0,5
	TOTAL CANARIAS	220.746	202.449	18.297	9,0	1,4	1,4
	CANTABRIA						
39	CANTABRIA	237.739	183.637	54.102	29,5	1,5	1,2
	TOTAL CANTABRIA	237.739	183.637	54.102	29,5	1,5	1,2

A.4.1. DISTRIBUCION DE LA RECAUDACION TRIBUTARIA DEL ESTADO POR DELEGACIONES DE LA A.E.A.T. Y COMUNIDADES AUTONOMAS							
(en millones de pesetas)							
		1999	1998	Diferencia	% ^	% s/ total 1999	% s/ total 1998
	CASTILLA Y LEON						
5	AVILA	16.204	15.487	717	4,6	0,1	0,1
9	BURGOS	79.560	72.881	6.679	9,2	0,5	0,5
24	LEON	78.630	70.477	8.153	11,6	0,5	0,5
34	PALENCIA	22.934	20.205	2.729	13,5	0,1	0,1
37	SALAMANCA	60.670	55.247	5.423	9,8	0,4	0,4
40	SEGOVIA	29.141	31.752	-2.611	-8,2	0,2	0,2
42	SORIA	13.949	13.733	216	1,6	0,1	0,1
47	VALLADOLID	148.321	124.297	24.024	19,3	0,9	0,8
49	ZAMORA	18.165	16.717	1.448	8,7	0,1	0,1
	TOTAL CASTILLA Y LEON	467.574	420.796	46.778	11,1	2,9	2,8
	CASTILLA-LA MANCHA						
2	ALBACETE	42.084	36.466	5.618	15,4	0,3	0,2
13	CIUDAD REAL	50.552	49.771	781	1,6	0,3	0,3
16	CUENCA	31.066	36.040	-4.974	-13,8	0,2	0,2
19	GUADALAJARA	32.788	29.842	2.946	9,9	0,2	0,2
45	TOLEDO	80.370	75.566	4.804	6,4	0,5	0,5
	TOTAL CASTILLA-LA MANCHA	236.860	227.685	9.175	4,0	1,5	1,5
	CATALUÑA						
8	BARCELONA	3.262.783	2.757.149	505.634	18,3	20,0	18,6
17	GIRONA	161.637	145.992	15.645	10,7	1,0	1,0
25	LLEIDA	69.040	59.530	9.510	16,0	0,4	0,4
43	TARRAGONA	136.846	118.432	18.414	15,5	0,8	0,8
	TOTAL CATALUÑA	3.630.306	3.081.103	549.203	17,8	22,3	20,8
	EXTREMADURA						
6	BADAJOS	57.998	54.248	3.750	6,9	0,4	0,4
10	CACERES	36.796	35.371	1.425	4,0	0,2	0,2
	TOTAL EXTREMADURA	94.794	89.619	5.175	5,8	0,6	0,6
	GALICIA						
15	LA CORUÑA	291.647	265.376	26.271	9,9	1,8	1,8
27	LUGO	36.992	35.176	1.816	5,2	0,2	0,2
32	ORENSE	35.252	33.340	1.912	5,7	0,2	0,2
36	PONTEVEDRA	70.528	61.505	9.023	14,7	0,4	0,4
54	VIGO	129.400	102.157	27.243	26,7	0,8	0,7
	TOTAL GALICIA	563.819	497.554	66.265	13,3	3,5	3,4

A.4.1. DISTRIBUCION DE LA RECAUDACION TRIBUTARIA DEL ESTADO POR DELEGACIONES DE LA A.E.A.T. Y COMUNIDADES AUTONOMAS							
(en millones de pesetas)							
		1999	1998	Diferencia	% ^	% s/ total 1999	% s/ total 1998
	MADRID						
28	MADRID	7.160.324	6.953.347	206.977	3,0	43,9	47,0
	TOTAL MADRID	7.160.324	6.953.347	206.977	3,0	43,9	47,0
	MURCIA						
30	MURCIA	130.780	115.128	15.652	13,6	0,8	0,8
51	CARTAGENA	29.792	23.320	6.472	27,8	0,2	0,2
	TOTAL MURCIA	160.572	138.448	22.124	16,0	1,0	0,9
	NAVARRA						
31	NAVARRA	-6.955	-39.203	32.248	82,3	0,0	-0,3
	TOTAL NAVARRA	-6.955	-39.203	32.248	82,3	0,0	-0,3
	PAIS VASCO						
1	ALAVA	-139.561	-121.455	-18.106	-14,9	-0,9	-0,8
20	GUIPUZCOA	41.367	39.655	1.712	4,3	0,3	0,3
48	VIZCAYA	351.614	309.318	42.296	13,7	2,2	2,1
	TOTAL PAIS VASCO	253.420	227.518	25.902	11,4	1,6	1,5
	LA RIOJA						
26	LA RIOJA	74.745	67.273	7.472	11,1	0,5	0,5
	TOTAL LA RIOJA	74.745	67.273	7.472	11,1	0,5	0,5
	VALENCIA						
3	ALICANTE	236.515	197.620	38.895	19,7	1,5	1,3
12	CASTELLON	160.895	108.986	51.909	47,6	1,0	0,7
46	VALENCIA	752.774	597.530	155.244	26,0	4,6	4,0
	TOTAL VALENCIA	1.150.184	904.136	246.048	27,2	7,1	6,1
55	CEUTA	6.799	5.715	1.084	19,0	0,0	0,0
56	MELILLA	5.094	4.281	813	19,0	0,0	0,0
	TOTAL DELEGACIONES	16.292.900	14.807.537	1.485.363	10,0	100,0	100,0

**A.4.2. POR COMUNIDADES AUTONOMAS POR CAPITULOS Y CONCEPTOS**

DISTRIBUCION DE LA RECAUDACION TRIBUTARIA APLICADA AL PRESUPUESTO DEL ESTADO EN LA COMUNIDAD AUTONOMA DE ANDALUCIA				
(En millones de pesetas)				
DESIGNACION DE LOS INGRESOS	RECAUDACION		DIFERENC. Y PORCENT.	
	AÑO 1999	AÑO 1998	+ O -	%
CAPITULO I - IMPUESTOS DIRECTOS				
Impuesto s/ la Renta de las Personas Físicas	470.262	452.946	17.316	3,8
- Retenciones rendimientos de trabajo y actv. profesionales	451.296	436.284	15.012	3,4
- Retenciones de arrendamientos	13.522	5.973	7.549	126,4
- Retenciones sobre Fondos de Inversión	416	0	416	---
- Retenciones rendimientos de capital de Personas Físicas	20.782	27.914	-7.132	-25,5
- Pagos fraccionados de activ. empres. prof. y artísticas	59.896	60.446	-550	-0,9
- Cuota dif. neta de I.R.P.F.	-75.650	-77.671	2.021	2,6
- Participación de las CC. AA. en I.R.P.F	0	0	0	---
- Asignación tributaria a la Iglesia Católica	0	0	0	---
Impuesto sobre Sociedades	163.616	141.022	22.594	16,0
- Retenciones de arrendamientos	5.704	2.547	3.157	123,9
- Retenciones sobre Fondos de Inversión	177	0	177	---
- Retenciones rendimientos de capital de Sociedades	8.667	11.484	-2.817	-24,5
- Pagos fraccionados	74.752	64.067	10.685	16,7
- Cuota diferencial neta de Sociedades	74.316	62.924	11.392	18,1
Impuesto sobre la Renta de no Residentes	5.217	0	5.217	---
- Retenciones y Pagos a cuenta	4.190	0	4.190	---
- Cuota diferencial	883	0	883	---
- Gravamen sobre inmuebles	144	0	144	---
Impuesto sobre el Patrimonio	623	695	-72	-10,4
Resto Capítulo I	92	56	36	64,3
TOTAL CAPITULO I	639.810	594.719	45.091	7,6
CAPITULO II - IMPUESTOS INDIRECTOS				
Impuesto sobre el Valor Añadido	316.271	263.091	53.180	20,2
- Importaciones	79.753	77.309	2.444	3,2
- Operaciones interiores	236.518	185.782	50.736	27,3
Impuestos Especiales	103.990	102.126	1.864	1,8
- Alcohol y bebidas derivadas	32.845	34.276	-1.431	-4,2
- Cerveza	6.059	6.380	-321	-5,0
- Productos intermedios	1.081	1.096	-15	-1,4
- Hidrocarburos	18.869	24.392	-5.523	-22,6
- Labores del Tabaco	187	155	32	20,6
- Determinados medios de transporte	29.092	22.449	6.643	29,6
- Electricidad	15.857	13.378	2.479	18,5
Impuesto s/ Primas de Seguros	1.261	1.230	31	2,5
Tráfico exterior	7.796	6.835	961	14,1
- Tarifa Exterior Común	6.307	5.933	374	6,3
- Exacciones Agrícolas	1.489	902	587	65,1
Cotización y Exacción de Azúcar e Isoglucosa	0	0	0	---
Resto Capítulo II	70	14	56	400,0
TOTAL CAPITULO II	429.388	373.296	56.092	15,0
CAPITULO III - TASAS Y OTROS INGRESOS				
Tasas de Juego	52	16	36	225,0
Otras Tasas	161	39	122	312,8
Recargo de Apremio y de Autoliquidaciones	4.191	4.265	-74	-1,7
Intereses de Demora	4.527	4.099	428	10,4
Sanciones Tributarias	2.419	2.757	-338	-12,3
Otros Ingresos	197	262	-65	-24,8
TOTAL CAPITULO III	11.547	11.438	109	1,0
TOTAL GENERAL	1.080.745	979.453	101.292	10,3



DISTRIBUCION DE LA RECAUDACION TRIBUTARIA APLICADA AL PRESUPUESTO DEL ESTADO EN LA COMUNIDAD AUTONOMA DE ARAGON				
(En millones de pesetas)				
DESIGNACION DE LOS INGRESOS	RECAUDACION		DIFERENC. Y PORCENT.	
	AÑO 1999	AÑO 1998	+ O -	%
CAPITULO I - IMPUESTOS DIRECTOS				
Impuesto s/ la Renta de las Personas Físicas	156.769	156.879	-110	-0,07
- Retenciones rendimientos de trabajo y actv. profesionales	137.983	139.695	-1.712	-1,2
- Retenciones de arrendamientos	4.577	2.192	2.385	108,8
- Retenciones sobre Fondos de Inversión	1.801	0	1.801	---
- Retenciones rendimientos de capital de Personas Físicas	9.832	13.142	-3.310	-25,2
- Pagos fraccionados de activ. empres. prof. y artísticas	15.531	16.046	-515	-3,2
- Cuota dif. neta de I.R.P.F.	-12.955	-14.196	1.241	8,7
- Participación de las CC. AA. en I.R.P.F.	0	0	0	---
- Asignación tributaria a la Iglesia Católica	0	0	0	---
Impuesto sobre Sociedades	95.791	98.947	-3.156	-3,2
- Retenciones de arrendamientos	1.928	934	994	106,4
- Retenciones sobre Fondos de Inversión	767	0	767	---
- Retenciones rendimientos de capital de Sociedades	4.164	5.583	-1.419	-25,4
- Pagos fraccionados	49.744	51.619	-1.875	-3,6
- Cuota diferencial neta de Sociedades	39.188	40.811	-1.623	-4,0
Impuesto sobre la Renta de no Residentes	2.031	0	2.031	---
- Retenciones y Pagos a cuenta	1.962	0	1.962	---
- Cuota diferencial	69	0	69	---
- Gravamen sobre inmuebles	0	0	0	---
Impuesto sobre el Patrimonio	10	5	5	100,0
Resto Capítulo I	-1	4	-5	-125,0
TOTAL CAPITULO I	254.600	255.835	-1.235	-0,5
CAPITULO II - IMPUESTOS INDIRECTOS				
Impuesto sobre el Valor Añadido	140.322	108.538	31.784	29,3
- Importaciones	10.023	10.370	-347	-3,3
- Operaciones interiores	130.299	98.168	32.131	32,7
Impuestos Especiales	9.180	7.864	1.316	16,7
- Alcohol y bebidas derivadas	0	-31	31	100,0
- Cerveza	546	613	-67	-10,9
- Productos intermedios	24	24	0	0,0
- Hidrocarburos	-39	143	-182	-127,3
- Labores del Tabaco	0	0	0	---
- Determinados medios de transporte	5.473	4.317	1.156	26,8
- Electricidad	3.176	2.798	378	13,5
Impuesto s/ Primas de Seguros	765	1.041	-276	-26,5
Tráfico exterior	2.817	2.883	-66	-2,3
- Tarifa Exterior Común	2.744	2.881	-137	-4,8
- Exacciones Agrícolas	73	2	71	3.550,0
Cotización y Exacción de Azúcar e Isoglucosa	0	0	0	---
Resto Capítulo II	-77	16	-93	-581,3
TOTAL CAPITULO II	153.007	120.342	32.665	27,1
CAPITULO III - TASAS Y OTROS INGRESOS				
Tasas de Juego	10	12	-2	-16,7
Otras Tasas	34	23	11	47,8
Recargo de Apremio y de Autoliquidaciones	819	816	3	0,4
Intereses de Demora	855	778	77	9,9
Sanciones Tributarias	428	471	-43	-9,1
Otros Ingresos	65	79	-14	-17,7
TOTAL CAPITULO III	2.211	2.179	32	1,5
TOTAL GENERAL	409.818	378.356	31.462	8,3



DISTRIBUCION DE LA RECAUDACION TRIBUTARIA APLICADA AL PRESUPUESTO DEL ESTADO EN LA COMUNIDAD AUTONOMA DE ASTURIAS				
(En millones de pesetas)				
DESIGNACION DE LOS INGRESOS	RECAUDACION		DIFERENC. Y PORCENT.	
	ANO 1999	ANO 1998	+ O -	%
CAPITULO I - IMPUESTOS DIRECTOS				
Impuesto s/ la Renta de las Personas Físicas	124.768	120.558	4.210	3,5
- Retenciones rendimientos de trabajo y actv. profesionales	118.516	117.052	1.464	1,3
- Retenciones de arrendamientos	3.181	1.576	1.605	101,8
- Retenciones sobre Fondos de Inversión	0	0	0	---
- Retenciones rendimientos de capital de Personas Físicas	6.573	8.954	-2.381	-26,6
- Pagos fraccionados de activ. empres. prof. y artísticas	11.750	12.232	-482	-3,9
- Cuota dif. neta de I.R.P.F.	-15.252	-19.256	4.004	20,8
- Participación de las CC. AA. en I.R.P.F	0	0	0	---
- Asignación tributaria a la Iglesia Católica	0	0	0	---
Impuesto sobre Sociedades	45.253	35.673	9.580	26,9
- Retenciones de arrendamientos	1.342	670	672	100,3
- Retenciones sobre Fondos de Inversión	0	0	0	---
- Retenciones rendimientos de capital de Sociedades	2.751	3.800	-1.049	-27,6
- Pagos fraccionados	23.495	22.305	1.190	5,3
- Cuota diferencial neta de Sociedades	17.665	8.898	8.767	98,5
Impuesto sobre la Renta de no Residentes	535	0	535	---
- Retenciones y Pagos a cuenta	432	0	432	---
- Cuota diferencial	103	0	103	---
- Gravamen sobre inmuebles	0	0	0	---
Impuesto sobre el Patrimonio	69	35	34	97,1
Resto Capítulo I	32	2	30	1500,0
TOTAL CAPITULO I	170.657	156.268	14.389	9,2
CAPITULO II - IMPUESTOS INDIRECTOS				
Impuesto sobre el Valor Añadido	86.657	77.421	9.236	11,9
- Importaciones	22.536	21.511	1.025	4,8
- Operaciones interiores	64.121	55.910	8.211	14,7
Impuestos Especiales	18.838	13.900	4.938	35,5
- Alcohol y bebidas derivadas	180	146	34	23,3
- Cerveza	0	0	0	---
- Productos intermedios	0	0	0	---
- Hidrocarburos	11.644	8.012	3.632	45,3
- Labores del Tabaco	161	143	18	12,6
- Determinados medios de transporte	3.876	3.132	744	23,8
- Electricidad	2.977	2.467	510	20,7
Impuesto s/ Primas de Seguros	163	171	-8	-4,7
Tráfico exterior	333	369	-36	-9,8
- Tarifa Exterior Común	300	369	-69	-18,7
- Exacciones Agrícolas	33	0	33	---
Cotización y Exacción de Azúcar e Isoglucosa	0	0	0	---
Resto Capítulo II	-191	543	-734	-135,2
TOTAL CAPITULO II	105.800	92.404	13.396	14,5
CAPITULO III - TASAS Y OTROS INGRESOS				
Tasas de Juego	3	3	0	0,0
Otras Tasas	26	12	14	116,7
Recargo de Apremio y de Autoliquidaciones	609	659	-50	-7,6
Intereses de Demora	546	691	-145	-21,0
Sanciones Tributarias	366	508	-142	-28,0
Otros Ingresos	98	74	24	32,4
TOTAL CAPITULO III	1.648	1.947	-299	-15,4
TOTAL GENERAL	278.105	250.619	27.486	11,0



DISTRIBUCION DE LA RECAUDACION TRIBUTARIA APLICADA AL PRESUPUESTO DEL ESTADO EN LA COMUNIDAD AUTONOMA DE BALEARES				
(En millones de pesetas)				
DESIGNACION DE LOS INGRESOS	RECAUDACION		DIFERENC. Y PORCENT.	
	ANO 1999	ANO 1998	+ O -	%
CAPITULO I - IMPUESTOS DIRECTOS				
Impuesto s/ la Renta de las Personas Físicas	118.441	110.786	7.655	6,91
- Retenciones rendimientos de trabajo y activ. profesionales	92.939	86.385	6.554	7,59
- Retenciones de arrendamientos	4.856	2.135	2.721	127,4
- Retenciones sobre Fondos de Inversión	12	0	12	---
- Retenciones rendimientos de capital de Personas Físicas	5.822	7.399	-1.577	-21,3
- Pagos fraccionados de activ. empres. prof. y artísticas	14.078	14.005	73	0,5
- Cuota dif. neta de I.R.P.F.	734	862	-128	-14,8
- Participación de las CC. AA. en I.R.P.F	0	0	0	---
- Asignación tributaria a la Iglesia Católica	0	0	0	---
Impuesto sobre Sociedades	54.667	42.697	11.970	28,0
- Retenciones de arrendamientos	2.050	913	1.137	124,5
- Retenciones sobre Fondos de Inversión	5	0	5	---
- Retenciones rendimientos de capital de Sociedades	2.433	3.015	-582	-19,3
- Pagos fraccionados	23.264	21.581	1.683	7,8
- Cuota diferencial neta de Sociedades	26.915	17.188	9.727	56,6
Impuesto sobre la Renta de no Residentes	2.993	0	2.993	---
- Retenciones y Pagos a cuenta	2.283	0	2.283	---
- Cuota diferencial	702	0	702	---
- Gravamen sobre inmuebles	8	0	8	---
Impuesto sobre el Patrimonio	399	578	-179	-31,0
Resto Capítulo I	15	1	14	1.400,0
TOTAL CAPITULO I	176.515	154.062	22.453	14,6
CAPITULO II - IMPUESTOS INDIRECTOS				
Impuesto sobre el Valor Añadido	72.308	61.387	10.921	17,8
- Importaciones	2.628	2.486	142	5,7
- Operaciones interiores	69.680	58.901	10.779	18,3
Impuestos Especiales	10.743	8.679	2.064	23,8
- Alcohol y bebidas derivadas	2.139	1.856	283	15,2
- Cerveza	117	113	4	3,5
- Productos intermedios	8	4	4	100,0
- Hidrocarburos	22	2	20	1.000,0
- Labores del Tabaco	9	2	7	350,0
- Determinados medios de transporte	5.589	4.455	1.134	25,5
- Electricidad	2.859	2.247	612	27,2
Impuesto s/ Primas de Seguros	6.126	1.993	4.133	207,4
Tráfico exterior	210	237	-27	-11,4
- Tarifa Exterior Común	150	131	19	14,5
- Exacciones Agrícolas	60	106	-46	-43,4
Cotización y Exacción de Azúcar e Isoglucosa	0	0	0	---
Resto Capítulo II	-32	6	-38	-633,3
TOTAL CAPITULO II	89.355	72.302	17.053	23,6
CAPITULO III - TASAS Y OTROS INGRESOS				
Tasas de Juego	9	6.167	-6.158	-99,9
Otras Tasas	37	16	21	131,3
Recargo de Apremio y de Autoliquidaciones	808	712	96	13,5
Intereses de Demora	949	913	36	3,9
Sanciones Tributarias	528	575	-47	-8,2
Otros Ingresos	10	4	6	150,0
TOTAL CAPITULO III	2.341	8.387	-6.046	-72,1
TOTAL GENERAL	268.211	234.751	33.460	14,3



DISTRIBUCION DE LA RECAUDACION TRIBUTARIA APLICADA AL PRESUPUESTO DEL ESTADO EN LA COMUNIDAD AUTONOMA DE CANARIAS				
(En millones de pesetas)				
DESIGNACION DE LOS INGRESOS	RECAUDACION		DIFERENC. Y PORCENT.	
	ANO 1999	ANO 1998	+ O -	%
CAPITULO I - IMPUESTOS DIRECTOS				
Impuesto s/ la Renta de las Personas Físicas	165.302	159.780	5.522	3,5
- Retenciones rendimientos de trabajo y activ. profesionales	147.857	145.748	2.109	1,4
- Retenciones de arrendamientos	7.661	3.206	4.455	139,0
- Retenciones sobre Fondos de Inversión	1	0	1	---
- Retenciones rendimientos de capital de Personas Físicas	5.272	6.150	-878	-14,3
- Pagos fraccionados de activ. empres. prof. y artísticas	18.338	18.744	-406	-2,2
- Cuota dif. neta de I.R.P.F.	-13.827	-14.068	241	1,7
- Participación de las CC. AA. en I.R.P.F	0	0	0	---
- Asignación tributaria a la Iglesia Católica	0	0	0	---
Impuesto sobre Sociedades	33.086	24.465	8.621	35,2
- Retenciones de arrendamientos	3.255	1.372	1.883	137,2
- Retenciones sobre Fondos de Inversión	0	0	0	---
- Retenciones rendimientos de capital de Sociedades	2.227	2.604	-377	-14,5
- Pagos fraccionados	14.704	10.699	4.005	37,4
- Cuota diferencial neta de Sociedades	12.900	9.790	3.110	31,8
Impuesto sobre la Renta de no Residentes	2.697	0	2.697	---
- Retenciones y Pagos a cuenta	1.824	0	1.824	---
- Cuota diferencial	870	0	870	---
- Gravamen sobre inmuebles	3	0	3	---
Impuesto sobre el Patrimonio	340	325	15	4,6
Resto Capítulo I	18	-14	32	228,6
TOTAL CAPITULO I	201.443	184.556	16.887	9,2
CAPITULO II - IMPUESTOS INDIRECTOS				
Impuesto sobre el Valor Añadido	902	699	203	29,0
- Importaciones	133	184	-51	-27,7
- Operaciones interiores	769	515	254	49,3
Impuestos Especiales	11.478	10.410	1.068	10,3
- Alcohol y bebidas derivadas	5.704	5.412	292	5,4
- Cerveza	1.828	1.763	65	3,7
- Productos intermedios	12	22	-10	-45,5
- Hidrocarburos	0	0	0	---
- Labores del Tabaco	0	0	0	---
- Determinados medios de transporte	0	0	0	---
- Electricidad	3.934	3.213	721	22,4
Impuesto s/ Primas de Seguros	968	810	158	19,5
Tráfico exterior	3.108	2.913	195	6,7
- Tarifa Exterior Común	3.048	2.051	997	48,6
- Exacciones Agrícolas	60	862	-802	-93,0
Cotización y Exacción de Azúcar e Isoglucosa	0	0	0	---
Resto Capítulo II	502	629	-127	-20,2
TOTAL CAPITULO II	16.958	15.461	1.497	9,7
CAPITULO III - TASAS Y OTROS INGRESOS				
Tasas de Juego	2	9	-7	-77,8
Otras Tasas	20	24	-4	-16,7
Recargo de Apremio y de Autoliquidaciones	1.180	1.160	20	1,7
Intereses de Demora	836	904	-68	-7,5
Sanciones Tributarias	287	320	-33	-10,3
Otros Ingresos	20	15	5	33,3
TOTAL CAPITULO III	2.345	2.432	-87	-3,6
TOTAL GENERAL	220.746	202.449	18.297	9,0



DISTRIBUCION DE LA RECAUDACION TRIBUTARIA APLICADA AL PRESUPUESTO DEL ESTADO EN LA COMUNIDAD AUTONOMA DE CANTABRIA				
(En millones de pesetas)				
DESIGNACION DE LOS INGRESOS	RECAUDACION		DIFERENC. Y PORCENT.	
	ANO 1999	ANO 1998	+ O -	%
CAPITULO I - IMPUESTOS DIRECTOS				
Impuesto s/ la Renta de las Personas Físicas	129.817	98.202	31.615	32,2
- Retenciones rendimientos de trabajo y actv. profesionales	86.766	72.123	14.643	20,3
- Retenciones de arrendamientos	2.189	966	1.223	126,6
- Retenciones sobre Fondos de Inversión	1.702	0	1.702	---
- Retenciones rendimientos de capital de Personas Físicas	38.280	25.950	12.330	47,5
- Pagos fraccionados de activ. empres. prof. y artísticas	6.624	6.694	-70	-1,0
- Cuota dif. neta de I.R.P.F.	-5.744	-7.531	1.787	23,7
- Participación de las CC. AA. en I.R.P.F	0	0	0	---
- Asignación tributaria a la Iglesia Católica	0	0	0	---
Impuesto sobre Sociedades	21.135	10.691	10.444	97,7
- Retenciones de arrendamientos	929	414	515	124,4
- Retenciones sobre Fondos de Inversión	725	0	725	---
- Retenciones rendimientos de capital de Sociedades	16.193	11.100	5.093	45,9
- Pagos fraccionados	11.827	18.984	-7.157	-37,7
- Cuota diferencial neta de Sociedades	-8.539	-19.807	11.268	56,9
Impuesto sobre la Renta de no Residentes	294	0	294	---
- Retenciones y Pagos a cuenta	2.668	0	2.668	---
- Cuota diferencial	-2.374	0	-2.374	---
- Gravamen sobre inmuebles	0	0	0	---
Impuesto sobre el Patrimonio	22	16	6	37,5
Resto Capítulo I	152	-186	338	181,7
TOTAL CAPITULO I	151.420	108.723	42.697	39,3
CAPITULO II - IMPUESTOS INDIRECTOS				
Impuesto sobre el Valor Añadido	62.111	54.427	7.684	14,1
- Importaciones	22.271	20.086	2.185	10,9
- Operaciones interiores	39.840	34.341	5.499	16,0
Impuestos Especiales	10.816	8.296	2.520	30,4
- Alcohol y bebidas derivadas	46	45	1	2,2
- Cerveza	0	-1	1	100,0
- Productos intermedios	0	0	0	---
- Hidrocarburos	6.885	4.759	2.126	44,7
- Labores del Tabaco	0	0	0	---
- Determinados medios de transporte	2.434	1.852	582	31,4
- Electricidad	1.451	1.641	-190	-11,6
Impuesto s/ Primas de Seguros	3	84	-81	-96,4
Tráfico exterior	9.715	8.355	1.360	16,3
- Tarifa Exterior Común	9.554	8.094	1.460	18,0
- Exacciones Agrícolas	161	261	-100	-38,3
Cotización y Exacción de Azúcar e Isoglucosa	0	0	0	---
Resto Capítulo II	-99	-4	-95	---
TOTAL CAPITULO II	82.546	71.158	11.388	16,0
CAPITULO III - TASAS Y OTROS INGRESOS				
Tasas de Juego	2.650	2.901	-251	-8,7
Otras Tasas	8	4	4	100,0
Recargo de Apremio y de Autoliquidaciones	730	361	369	102,2
Intereses de Demora	230	314	-84	-26,8
Sanciones Tributarias	141	151	-10	-6,6
Otros Ingresos	14	25	-11	-44,0
TOTAL CAPITULO III	3.773	3.756	17	0,5
TOTAL GENERAL	237.739	183.637	54.102	29,5



DISTRIBUCION DE LA RECAUDACION TRIBUTARIA APLICADA AL PRESUPUESTO DEL ESTADO EN LA COMUNIDAD AUTONOMA DE CASTILLA Y LEON				
(En millones de pesetas)				
DESIGNACION DE LOS INGRESOS	RECAUDACION		DIFERENC. Y PORCENT.	
	ANO 1999	ANO 1998	+ O -	%
CAPITULO I - IMPUESTOS DIRECTOS				
Impuesto s/ la Renta de las Personas Físicas	216.856	213.398	3.458	1,6
- Retenciones rendimientos de trabajo y activ. profesionales	199.440	198.468	972	0,5
- Retenciones de arrendamientos	6.544	3.025	3.519	116,3
- Retenciones sobre Fondos de Inversión	0	0	0	---
- Retenciones rendimientos de capital de Personas Físicas	10.421	15.530	-5.109	-32,9
- Pagos fraccionados de activ. empres. prof. y artísticas	27.829	28.893	-1.064	-3,7
- Cuota dif. neta de I.R.P.F.	-27.378	-32.518	5.140	15,8
- Participación de las CC. AA. en I.R.P.F	0	0	0	---
- Asignación tributaria a la Iglesia Católica	0	0	0	---
Impuesto sobre Sociedades	74.736	54.254	20.482	37,8
- Retenciones de arrendamientos	2.765	1.290	1.475	114,3
- Retenciones sobre Fondos de Inversión	0	0	0	---
- Retenciones rendimientos de capital de Sociedades	4.401	6.602	-2.201	-33,3
- Pagos fraccionados	36.043	27.257	8.786	32,2
- Cuota diferencial neta de Sociedades	31.527	19.105	12.422	65,0
Impuesto sobre la Renta de no Residentes	919	0	919	---
- Retenciones y Pagos a cuenta	807	0	807	---
- Cuota diferencial	112	0	112	---
- Gravamen sobre inmuebles	0	0	0	---
Impuesto sobre el Patrimonio	2	0	2	---
Resto Capítulo I	-14	-3	-11	-366,7
TOTAL CAPITULO I	292.499	267.649	24.850	9,3
CAPITULO II - IMPUESTOS INDIRECTOS				
Impuesto sobre el Valor Añadido	148.929	126.507	22.422	17,7
- Importaciones	5.351	4.465	886	19,8
- Operaciones interiores	143.578	122.042	21.536	17,6
Impuestos Especiales	22.483	22.683	-200	-0,9
- Alcohol y bebidas derivadas	9.389	11.855	-2.466	-20,8
- Cerveza	2.155	1.468	687	46,8
- Productos intermedios	10	13	-3	-23,1
- Hidrocarburos	941	1.256	-315	-25,1
- Labores del Tabaco	0	0	0	---
- Determinados medios de transporte	9.760	7.895	1.865	23,6
- Electricidad	228	196	32	16,3
Impuesto s/ Primas de Seguros	79	68	11	16,2
Tráfico exterior	493	455	38	8,4
- Tarifa Exterior Común	481	455	26	5,7
- Exacciones Agrícolas	12	0	12	---
Cotización y Exacción de Azúcar e Isoglucosa	0	0	0	---
Resto Capítulo II	15	-17	32	188,2
TOTAL CAPITULO II	171.999	149.696	22.303	14,9
CAPITULO III - TASAS Y OTROS INGRESOS				
Tasas de Juego	11	26	-15	-57,7
Otras Tasas	34	18	16	88,9
Recargo de Apremio y de Autoliquidaciones	1.146	1.157	-11	-1,0
Intereses de Demora	964	1.150	-186	-16,2
Sanciones Tributarias	726	890	-164	-18,4
Otros Ingresos	195	210	-15	-7,1
TOTAL CAPITULO III	3.076	3.451	-375	-10,9
TOTAL GENERAL	467.574	420.796	46.778	11,1



DISTRIBUCION DE LA RECAUDACION TRIBUTARIA APLICADA AL PRESUPUESTO DEL ESTADO EN LA COMUNIDAD AUTONOMA DE CASTILLA - LA MANCHA				
(En millones de pesetas)				
DESIGNACION DE LOS INGRESOS	RECAUDACION		DIFERENC. Y PORCENT.	
	ANO 1999	ANO 1998	+ O -	%
CAPITULO I - IMPUESTOS DIRECTOS				
Impuesto s/ la Renta de las Personas Físicas	101.454	101.912	-458	-0,4
- Retenciones rendimientos de trabajo y actv. profesionales	96.421	99.186	-2.765	-2,8
- Retenciones de arrendamientos	3.092	1.417	1.675	118,2
- Retenciones sobre Fondos de Inversión	191	0	191	---
- Retenciones rendimientos de capital de Personas Físicas	4.067	6.053	-1.986	-32,8
- Pagos fraccionados de activ. empres. prof. y artísticas	16.534	17.010	-476	-2,8
- Cuota dif. neta de I.R.P.F.	-18.851	-21.754	2.903	13,3
- Participación de las CC. AA. en I.R.P.F	0	0	0	---
- Asignación tributaria a la Iglesia Católica	0	0	0	---
Impuesto sobre Sociedades	40.906	28.616	12.290	42,9
- Retenciones de arrendamientos	1.307	601	706	117,5
- Retenciones sobre Fondos de Inversión	79	0	79	---
- Retenciones rendimientos de capital de Sociedades	1.695	2.539	-844	-33,2
- Pagos fraccionados	18.777	13.753	5.024	36,5
- Cuota diferencial neta de Sociedades	19.048	11.723	7.325	62,5
Impuesto sobre la Renta de no Residentes	217	0	217	---
- Retenciones y Pagos a cuenta	188	0	188	---
- Cuota diferencial	29	0	29	---
- Gravamen sobre inmuebles	0	0	0	---
Impuesto sobre el Patrimonio	3	3	0	0,0
Resto Capítulo I	-1	2	-3	-150,0
TOTAL CAPITULO I	142.579	130.533	12.046	9,2
CAPITULO II - IMPUESTOS INDIRECTOS				
Impuesto sobre el Valor Añadido	70.594	65.040	5.554	8,5
- Importaciones	5.541	10.526	-4.985	-47,4
- Operaciones interiores	65.053	54.514	10.539	19,3
Impuestos Especiales	21.466	29.676	-8.210	-27,7
- Alcohol y bebidas derivadas	10.363	20.190	-9.827	-48,7
- Cerveza	3.949	3.922	27	0,7
- Productos intermedios	23	22	1	4,5
- Hidrocarburos	291	386	-95	-24,6
- Labores del Tabaco	95	47	48	102,1
- Determinados medios de transporte	6.393	4.827	1.566	32,4
- Electricidad	352	282	70	24,8
Impuesto s/ Primas de Seguros	234	221	13	5,9
Tráfico exterior	43	124	-81	-65,3
- Tarifa Exterior Común	40	124	-84	-67,7
- Exacciones Agrícolas	3	0	3	---
Cotización y Exacción de Azúcar e Isoglucosa	0	0	0	---
Resto Capítulo II	7	-2	9	450,0
TOTAL CAPITULO II	92.344	95.059	-2.715	-2,9
CAPITULO III - TASAS Y OTROS INGRESOS				
Tasas de Juego	1	1	0	0,0
Otras Tasas	29	19	10	52,6
Recargo de Apremio y de Autoliquidaciones	715	798	-83	-10,4
Intereses de Demora	501	601	-100	-16,6
Sanciones Tributarias	487	511	-24	-4,7
Otros Ingresos	204	163	41	25,2
TOTAL CAPITULO III	1.937	2.093	-156	-7,5
TOTAL GENERAL	236.860	227.685	9.175	4,0



DISTRIBUCION DE LA RECAUDACION TRIBUTARIA APLICADA AL PRESUPUESTO DEL ESTADO EN LA COMUNIDAD AUTONOMA DE CATALUÑA				
(En millones de pesetas)				
DESIGNACION DE LOS INGRESOS	RECAUDACION		DIFERENC. Y PORCENT.	
	ANO 1999	ANO 1998	+ O -	%
CAPITULO I - IMPUESTOS DIRECTOS				
Impuesto s/ la Renta de las Personas Físicas	1.362.090	1.229.980	132.110	10,7
- Retenciones rendimientos de trabajo y actv. profesionales	1.208.836	1.095.234	113.602	10,4
- Retenciones de arrendamientos	34.811	16.376	18.435	112,6
- Retenciones sobre Fondos de Inversión	15.139	0	15.139	---
- Retenciones rendimientos de capital de Personas Físicas	81.290	90.967	-9.677	-10,6
- Pagos fraccionados de activ. empres. prof. y artísticas	83.939	87.189	-3.250	-3,7
- Cuota dif. neta de I.R.P.F.	-61.925	-59.786	-2.139	-3,6
- Participación de las CC. AA. en I.R.P.F	0	0	0	---
- Asignación tributaria a la Iglesia Católica	0	0	0	---
Impuesto sobre Sociedades	599.779	441.589	158.190	35,8
- Retenciones de arrendamientos	14.713	6.985	7.728	110,6
- Retenciones sobre Fondos de Inversión	6.448	0	6.448	---
- Retenciones rendimientos de capital de Sociedades	34.155	38.216	-4.061	-10,6
- Pagos fraccionados	349.913	280.319	69.594	24,8
- Cuota diferencial neta de Sociedades	194.550	116.069	78.481	67,6
Impuesto sobre la Renta de no Residentes	17.482	0	17.482	---
- Retenciones y Pagos a cuenta	12.666	0	12.666	---
- Cuota diferencial	4.815	0	4.815	---
- Gravamen sobre inmuebles	1	0	1	---
Impuesto sobre el Patrimonio	209	638	-429	-67,2
Resto Capítulo I	13	187	-174	-93,0
TOTAL CAPITULO I	1.979.573	1.672.394	307.179	18,4
CAPITULO II - IMPUESTOS INDIRECTOS				
Impuesto sobre el Valor Añadido	1.337.484	1.138.417	199.067	17,5
- Importaciones	325.139	289.525	35.614	12,3
- Operaciones interiores	1.012.345	848.892	163.453	19,3
Impuestos Especiales	190.783	157.852	32.931	20,9
- Alcohol y bebidas derivadas	22.499	17.057	5.442	31,9
- Cerveza	7.154	6.712	442	6,6
- Productos intermedios	1.847	2.229	-382	-17,1
- Hidrocarburos	98.510	80.619	17.891	22,2
- Labores del Tabaco	658	623	35	5,6
- Determinados medios de transporte	40.476	32.192	8.284	25,7
- Electricidad	19.639	18.420	1.219	6,6
Impuesto s/ Primas de Seguros	35.195	32.498	2.697	8,3
Tráfico exterior	65.473	58.539	6.934	11,8
- Tarifa Exterior Común	61.542	56.741	4.801	8,5
- Exacciones Agrícolas	3.931	1.798	2.133	118,6
Cotización y Exacción de Azúcar e Isoglucosa	0	0	0	---
Resto Capítulo II	303	641	-338	-52,7
TOTAL CAPITULO II	1.629.238	1.387.947	241.291	17,4
CAPITULO III - TASAS Y OTROS INGRESOS				
Tasas de Juego	112	138	-26	-18,8
Otras Tasas	158	171	-13	-7,6
Recargo de Apremio y de Autoliquidaciones	7.438	7.720	-282	-3,7
Intereses de Demora	11.052	9.837	1.215	12,4
Sanciones Tributarias	2.626	2.705	-79	-2,9
Otros Ingresos	109	191	-82	-42,9
TOTAL CAPITULO III	21.495	20.762	733	3,5
TOTAL GENERAL	3.630.306	3.081.103	549.203	17,8



DISTRIBUCION DE LA RECAUDACION TRIBUTARIA APLICADA AL PRESUPUESTO DEL ESTADO EN LA COMUNIDAD AUTONOMA DE EXTREMADURA				
(En millones de pesetas)				
DESIGNACION DE LOS INGRESOS	RECAUDACION		DIFERENC. Y PORCENT.	
	ANO 1999	ANO 1998	+ O -	%
CAPITULO I - IMPUESTOS DIRECTOS				
Impuesto s/ la Renta de las Personas Físicas	54.331	53.730	601	1,1
- Retenciones rendimientos de trabajo y activ. profesionales	49.551	50.214	-663	-1,3
- Retenciones de arrendamientos	1.475	663	812	122,5
- Retenciones sobre Fondos de Inversión	0	0	0	---
- Retenciones rendimientos de capital de Personas Físicas	2.148	3.238	-1.090	-33,7
- Pagos fraccionados de activ. empres. prof. y artísticas	8.629	8.690	-61	-0,7
- Cuota dif. neta de I.R.P.F.	-7.472	-9.075	1.603	17,7
- Participación de las CC. AA. en I.R.P.F	0	0	0	---
- Asignación tributaria a la Iglesia Católica	0	0	0	---
Impuesto sobre Sociedades	13.186	11.694	1.492	12,8
- Retenciones de arrendamientos	624	283	341	120,5
- Retenciones sobre Fondos de Inversión	0	0	0	---
- Retenciones rendimientos de capital de Sociedades	874	1.370	-496	-36,2
- Pagos fraccionados	5.487	4.287	1.200	28,0
- Cuota diferencial neta de Sociedades	6.201	5.754	447	7,8
Impuesto sobre la Renta de no Residentes	128	0	128	---
- Retenciones y Pagos a cuenta	87	0	87	---
- Cuota diferencial	41	0	41	---
- Gravamen sobre inmuebles	0	0	0	---
Impuesto sobre el Patrimonio	2	1	1	100,0
Resto Capítulo I	0	28	-28	-100,0
TOTAL CAPITULO I	67.647	65.453	2.194	3,4
CAPITULO II - IMPUESTOS INDIRECTOS				
Impuesto sobre el Valor Añadido	22.227	19.914	2.313	11,6
- Importaciones	395	637	-242	-38,0
- Operaciones interiores	21.832	19.277	2.555	13,3
Impuestos Especiales	3.581	2.972	609	20,5
- Alcohol y bebidas derivadas	197	262	-65	-24,8
- Cerveza	-8	0	-8	---
- Productos intermedios	0	0	0	---
- Hidrocarburos	16	275	-259	-94,2
- Labores del Tabaco	0	0	0	---
- Determinados medios de transporte	3.114	2.285	829	36,3
- Electricidad	262	150	112	74,7
Impuesto s/ Primas de Seguros	0	9	-9	-100,0
Tráfico exterior	2	2	0	0,0
- Tarifa Exterior Común	2	2	0	0,0
- Exacciones Agrícolas	0	0	0	---
Cotización y Exacción de Azúcar e Isoglucosa	0	0	0	---
Resto Capítulo II	25	2	23	1.150,0
TOTAL CAPITULO II	25.835	22.899	2.936	12,8
CAPITULO III - TASAS Y OTROS INGRESOS				
Tasas de Juego	0	0	0	---
Otras Tasas	23	14	9	64,3
Recargo de Apremio y de Autoliquidaciones	604	526	78	14,8
Intereses de Demora	287	290	-3	-1,0
Sanciones Tributarias	327	355	-28	-7,9
Otros Ingresos	71	82	-11	-13,4
TOTAL CAPITULO III	1.312	1.267	45	3,6
TOTAL GENERAL	94.794	89.619	5.175	5,8



DISTRIBUCION DE LA RECAUDACION TRIBUTARIA APLICADA AL PRESUPUESTO DEL ESTADO EN LA COMUNIDAD AUTONOMA DE GALICIA				
(En millones de pesetas)				
DESIGNACION DE LOS INGRESOS	RECAUDACION		DIFERENC. Y PORCENT.	
	ANO 1999	ANO 1998	+ O -	%
CAPITULO I - IMPUESTOS DIRECTOS				
Impuesto s/ la Renta de las Personas Físicas	233.476	233.315	161	0,1
- Retenciones rendimientos de trabajo y actv. profesionales	203.200	203.959	-759	-0,4
- Retenciones de arrendamientos	6.916	3.309	3.607	109,0
- Retenciones sobre Fondos de Inversión	0	0	0	---
- Retenciones rendimientos de capital de Personas Físicas	12.619	16.104	-3.485	-21,6
- Pagos fraccionados de activ. empres. prof. y artísticas	28.429	29.181	-752	-2,6
- Cuota dif. neta de I.R.P.F.	-17.688	-19.238	1.550	8,1
- Participación de las CC. AA. en I.R.P.F	0	0	0	---
- Asignación tributaria a la Iglesia Católica	0	0	0	---
Impuesto sobre Sociedades	106.484	86.034	20.450	23,8
- Retenciones de arrendamientos	2.914	1.407	1.507	107,1
- Retenciones sobre Fondos de Inversión	0	0	0	---
- Retenciones rendimientos de capital de Sociedades	4.244	5.784	-1.540	-26,6
- Pagos fraccionados	53.194	42.323	10.871	25,7
- Cuota diferencial neta de Sociedades	46.132	36.520	9.612	26,3
Impuesto sobre la Renta de no Residentes	1.505	0	1.505	---
- Retenciones y Pagos a cuenta	1.226	0	1.226	---
- Cuota diferencial	279	0	279	---
- Gravamen sobre inmuebles	0	0	0	---
Impuesto sobre el Patrimonio	157	217	-60	-27,6
Resto Capítulo I	-1	3	-4	-133,3
TOTAL CAPITULO I	341.621	319.569	22.052	6,9
CAPITULO II - IMPUESTOS INDIRECTOS				
Impuesto sobre el Valor Añadido	192.834	150.772	42.062	27,9
- Importaciones	32.462	31.541	921	2,9
- Operaciones interiores	160.372	119.231	41.141	34,5
Impuestos Especiales	18.385	15.833	2.552	16,1
- Alcohol y bebidas derivadas	820	733	87	11,9
- Cerveza	836	802	34	4,2
- Productos intermedios	4	2	2	100,0
- Hidrocarburos	4.885	4.116	769	18,7
- Labores del Tabaco	0	0	0	---
- Determinados medios de transporte	11.027	9.552	1.475	15,4
- Electricidad	813	628	185	29,5
Impuesto s/ Primas de Seguros	97	210	-113	-53,8
Tráfico exterior	7.796	7.471	325	4,4
- Tarifa Exterior Común	7.079	6.701	378	5,6
- Exacciones Agrícolas	717	770	-53	-6,9
Cotización y Exacción de Azúcar e Isoglucosa	0	0	0	---
Resto Capítulo II	-1	121	-122	-100,8
TOTAL CAPITULO II	219.111	174.407	44.704	25,6
CAPITULO III - TASAS Y OTROS INGRESOS				
Tasas de Juego	2	2	0	0,0
Otras Tasas	-54	8	-62	-775,0
Recargo de Apremio y de Autoliquidaciones	1.400	1.472	-72	-4,9
Intereses de Demora	960	1.200	-240	-20,0
Sanciones Tributarias	663	784	-121	-15,4
Otros Ingresos	116	112	4	3,6
TOTAL CAPITULO III	3.087	3.578	-491	-13,7
TOTAL GENERAL	563.819	497.554	66.265	13,3



DISTRIBUCION DE LA RECAUDACION TRIBUTARIA APLICADA AL PRESUPUESTO DEL ESTADO EN LA COMUNIDAD AUTONOMA DE MADRID				
(En millones de pesetas)				
DESIGNACION DE LOS INGRESOS	RECAUDACION		DIFERENC. Y PORCENT.	
	ANO 1999	ANO 1998	+ O -	%
CAPITULO I - IMPUESTOS DIRECTOS				
Impuesto s/ la Renta de las Personas Físicas	1.860.155	1.802.812	57.343	3,2
- Retenciones rendimientos de trabajo y activ. profesionales	1.581.488	1.586.464	-4.976	-0,3
- Retenciones de arrendamientos	30.975	15.207	15.768	103,7
- Retenciones sobre Fondos de Inversión	67.857	0	67.857	---
- Retenciones rendimientos de capital de Personas Físicas	172.069	195.491	-23.422	-12,0
- Pagos fraccionados de activ. empres. prof. y artísticas	44.195	47.016	-2.821	-6,0
- Cuota dif. neta de I.R.P.F.	-36.429	-41.366	4.937	11,9
- Participación de las CC. AA. en I.R.P.F	0	0	0	---
- Asignación tributaria a la Iglesia Católica	0	0	0	---
Impuesto sobre Sociedades	790.947	1.022.237	-231.290	-22,6
- Retenciones de arrendamientos	13.051	6.469	6.582	101,7
- Retenciones sobre Fondos de Inversión	28.903	0	28.903	---
- Retenciones rendimientos de capital de Sociedades	71.671	76.605	-4.934	-6,4
- Pagos fraccionados	539.401	755.045	-215.644	-28,6
- Cuota diferencial neta de Sociedades	137.921	184.118	-46.197	-25,1
Impuesto sobre la Renta de no Residentes	47.067	0	47.067	---
- Retenciones y Pagos a cuenta	35.959	0	35.959	---
- Cuota diferencial	11.073	0	11.073	---
- Gravamen sobre inmuebles	35	0	35	---
Impuesto sobre el Patrimonio	41.946	36.337	5.609	15,4
Resto Capítulo I	657	-216	873	404,2
TOTAL CAPITULO I	2.740.772	2.861.170	-120.398	-4,2
CAPITULO II - IMPUESTOS INDIRECTOS				
Impuesto sobre el Valor Añadido	2.231.893	1.976.452	255.441	12,9
- Importaciones	566.827	467.002	99.825	21,4
- Operaciones interiores	1.665.066	1.509.450	155.616	10,3
Impuestos Especiales	2.038.663	1.954.023	84.640	4,3
- Alcohol y bebidas derivadas	28.659	17.030	11.629	68,3
- Cerveza	4.167	4.769	-602	-12,6
- Productos intermedios	54	-54	108	200,0
- Hidrocarburos	1.274.448	1.232.157	42.291	3,4
- Labores del Tabaco	674.347	651.545	22.802	3,5
- Determinados medios de transporte	44.411	34.334	10.077	29,3
- Electricidad	12.577	14.242	-1.665	-11,7
Impuesto s/ Primas de Seguros	64.039	68.132	-4.093	-6,0
Tráfico exterior	15.530	17.693	-2.163	-12,2
- Tarifa Exterior Común	15.244	17.389	-2.145	-12,3
- Exacciones Agrícolas	286	304	-18	-5,9
Cotización y Exacción de Azúcar e Isoglucosa	7.980	7.106	874	12,3
Resto Capítulo II	1.208	1.003	205	20,4
TOTAL CAPITULO II	4.359.313	4.024.409	334.904	8,3
CAPITULO III - TASAS Y OTROS INGRESOS				
Tasas de Juego	40.738	41.846	-1.108	-2,6
Otras Tasas	268	147	121	82,3
Recargo de Apremio y de Autoliquidaciones	7.189	8.646	-1.457	-16,9
Intereses de Demora	9.529	13.500	-3.971	-29,4
Sanciones Tributarias	2.339	3.506	-1.167	-33,3
Otros Ingresos	176	123	53	43,1
TOTAL CAPITULO III	60.239	67.768	-7.529	-11,1
TOTAL GENERAL	7.160.324	6.953.347	206.977	3,0



DISTRIBUCION DE LA RECAUDACION TRIBUTARIA APLICADA AL PRESUPUESTO DEL ESTADO EN LA COMUNIDAD AUTONOMA DE MURCIA				
(En millones de pesetas)				
DESIGNACION DE LOS INGRESOS	RECAUDACION		DIFERENC. Y PORCENT.	
	ANO 1999	ANO 1998	+ O -	%
CAPITULO I - IMPUESTOS DIRECTOS				
Impuesto s/ la Renta de las Personas Físicas	76.410	75.500	910	1,2
- Retenciones rendimientos de trabajo y activ. profesionales	71.141	72.102	-961	-1,3
- Retenciones de arrendamientos	2.451	1.097	1.354	123,4
- Retenciones sobre Fondos de Inversión	0	0	0	---
- Retenciones rendimientos de capital de Personas Físicas	2.934	4.143	-1.209	-29,2
- Pagos fraccionados de activ. empres. prof. y artísticas	10.979	11.132	-153	-1,4
- Cuota dif. neta de I.R.P.F.	-11.095	-12.974	1.879	14,5
- Participación de las CC. AA. en I.R.P.F.	0	0	0	---
- Asignación tributaria a la Iglesia Católica	0	0	0	---
Impuesto sobre Sociedades	40.776	32.753	8.023	24,5
- Retenciones de arrendamientos	1.036	466	570	122,3
- Retenciones sobre Fondos de Inversión	0	0	0	---
- Retenciones rendimientos de capital de Sociedades	1.208	1.753	-545	-31,1
- Pagos fraccionados	19.178	14.587	4.591	31,5
- Cuota diferencial neta de Sociedades	19.354	15.947	3.407	21,4
Impuesto sobre la Renta de no Residentes	500	0	500	---
- Retenciones y Pagos a cuenta	488	0	488	---
- Cuota diferencial	12	0	12	---
- Gravamen sobre inmuebles	0	0	0	---
Impuesto sobre el Patrimonio	38	32	6	18,8
Resto Capítulo I	4	0	4	---
TOTAL CAPITULO I	117.728	108.285	9.443	8,7
CAPITULO II - IMPUESTOS INDIRECTOS				
Impuesto sobre el Valor Añadido	28.324	19.635	8.689	44,3
- Importaciones	9.088	10.287	-1.199	-11,7
- Operaciones interiores	19.236	9.348	9.888	105,8
Impuestos Especiales	11.475	7.689	3.786	49,2
- Alcohol y bebidas derivadas	2.058	1.882	176	9,4
- Cerveza	846	728	118	16,2
- Productos intermedios	9	5	4	80,0
- Hidrocarburos	2.702	514	2.188	425,7
- Labores del Tabaco	0	0	0	---
- Determinados medios de transporte	5.844	4.536	1.308	28,8
- Electricidad	16	24	-8	-33,3
Impuesto s/ Primas de Seguros	18	17	1	5,9
Tráfico exterior	1.553	1.189	364	30,6
- Tarifa Exterior Común	890	784	106	13,5
- Exacciones Agrícolas	663	405	258	63,7
Cotización y Exacción de Azúcar e Isoglucosa	0	0	0	---
Resto Capítulo II	17	50	-33	-66,0
TOTAL CAPITULO II	41.387	28.580	12.807	44,8
CAPITULO III - TASAS Y OTROS INGRESOS				
Tasas de Juego	2	0	2	---
Otras Tasas	42	54	-12	-22,2
Recargo de Apremio y de Autoliquidaciones	607	624	-17	-2,7
Intereses de Demora	403	489	-86	-17,6
Sanciones Tributarias	357	377	-20	-5,3
Otros Ingresos	46	39	7	17,9
TOTAL CAPITULO III	1.457	1.583	-126	-8,0
TOTAL GENERAL	160.572	138.448	22.124	16,0



DISTRIBUCION DE LA RECAUDACION TRIBUTARIA APLICADA AL PRESUPUESTO DEL ESTADO EN LA COMUNIDAD AUTONOMA DE NAVARRA				
(En millones de pesetas)				
DESIGNACION DE LOS INGRESOS	RECAUDACION		DIFERENC. Y PORCENT.	
	ANO 1999	ANO 1998	+ O -	%
CAPITULO I - IMPUESTOS DIRECTOS				
Impuesto s/ la Renta de las Personas Físicas	7.993	9.316	-1.323	-14,2
- Retenciones rendimientos de trabajo y actv. profesionales	7.256	8.695	-1.439	-16,5
- Retenciones de arrendamientos	29	32	-3	-9,4
- Retenciones sobre Fondos de Inversión	65	0	65	---
- Retenciones rendimientos de capital de Personas Físicas	348	495	-147	-29,7
- Pagos fraccionados de activ. empres. prof. y artísticas	-6	14	-20	-142,9
- Cuota dif. neta de I.R.P.F.	301	80	221	276,3
- Participación de las CC. AA. en I.R.P.F	0	0	0	---
- Asignación tributaria a la Iglesia Católica	0	0	0	---
Impuesto sobre Sociedades	7.894	6.664	1.230	18,5
- Retenciones de arrendamientos	11	14	-3	-21,4
- Retenciones sobre Fondos de Inversión	28	0	28	---
- Retenciones rendimientos de capital de Sociedades	153	146	7	4,8
- Pagos fraccionados	3.489	2.829	660	23,3
- Cuota diferencial neta de Sociedades	4.213	3.675	538	14,6
Impuesto sobre la Renta de no Residentes	194	0	194	---
- Retenciones y Pagos a cuenta	111	0	111	---
- Cuota diferencial	83	0	83	---
- Gravamen sobre inmuebles	0	0	0	---
Impuesto sobre el Patrimonio	205	42	163	388,1
Resto Capítulo I	2	8	-6	-75,0
TOTAL CAPITULO I	16.288	16.030	258	1,6
CAPITULO II - IMPUESTOS INDIRECTOS				
Impuesto sobre el Valor Añadido	-28.586	-40.682	12.096	29,7
- Importaciones	3.976	3.630	346	9,5
- Operaciones interiores	-32.562	-44.312	11.750	26,5
Impuestos Especiales	3.804	-13.721	17.525	127,7
- Alcohol y bebidas derivadas	6.949	4.960	1.989	40,1
- Cerveza	149	129	20	15,5
- Productos intermedios	0	0	0	---
- Hidrocarburos	7.172	-8.232	15.404	187,1
- Labores del Tabaco	-10.489	-10.154	-335	-3,3
- Determinados medios de transporte	19	3	16	533,3
- Electricidad	4	-427	431	100,9
Impuesto s/ Primas de Seguros	269	-1.436	1.705	118,7
Tráfico exterior	670	651	19	2,9
- Tarifa Exterior Común	669	650	19	2,9
- Exacciones Agrícolas	1	1	0	0,0
Cotización y Exacción de Azúcar e Isoglucosa	0	0	0	---
Resto Capítulo II	12	59	-47	-79,7
TOTAL CAPITULO II	-23.831	-55.129	31.298	56,8
CAPITULO III - TASAS Y OTROS INGRESOS				
Tasas de Juego	-27	-338	311	92,0
Otras Tasas	35	7	28	400,0
Recargo de Apremio y de Autoliquidaciones	75	54	21	38,9
Intereses de Demora	467	150	317	211,3
Sanciones Tributarias	36	18	18	100,0
Otros Ingresos	2	5	-3	-60,0
TOTAL CAPITULO III	588	-104	692	665,4
TOTAL GENERAL	-6.955	-39.203	32.248	82,3



DISTRIBUCION DE LA RECAUDACION TRIBUTARIA APLICADA AL PRESUPUESTO DEL ESTADO EN LA COMUNIDAD AUTONOMA DEL PAIS VASCO				
(En millones de pesetas)				
DESIGNACION DE LOS INGRESOS	RECAUDACION		DIFERENC. Y PORCENT.	
	ANO 1999	ANO 1998	+ O -	%
CAPITULO I - IMPUESTOS DIRECTOS				
Impuesto s/ la Renta de las Personas Físicas	109.999	108.597	1.402	1,3
- Retenciones rendimientos de trabajo y actv. profesionales	73.939	71.372	2.567	3,6
- Retenciones de arrendamientos	429	120	309	257,5
- Retenciones sobre Fondos de Inversión	380	0	380	---
- Retenciones rendimientos de capital de Personas Físicas	35.079	36.984	-1.905	-5,2
- Pagos fraccionados de activ. empres. prof. y artísticas	12	11	1	9,1
- Cuota dif. neta de I.R.P.F.	160	110	50	45,5
- Participación de las CC. AA. en I.R.P.F	0	0	0	---
- Asignación tributaria a la Iglesia Católica	0	0	0	---
Impuesto sobre Sociedades	71.942	43.481	28.461	65,5
- Retenciones de arrendamientos	176	51	125	245,1
- Retenciones sobre Fondos de Inversión	162	0	162	---
- Retenciones rendimientos de capital de Sociedades	14.592	15.850	-1.258	-7,9
- Pagos fraccionados	47.599	39.831	7.768	19,5
- Cuota diferencial neta de Sociedades	9.413	-12.251	21.664	176,8
Impuesto sobre la Renta de no Residentes	1.849	0	1.849	---
- Retenciones y Pagos a cuenta	1.823	0	1.823	---
- Cuota diferencial	26	0	26	---
- Gravamen sobre inmuebles	0	0	0	---
Impuesto sobre el Patrimonio	128	89	39	43,8
Resto Capítulo I	818	6	812	---
TOTAL CAPITULO I	184.736	152.173	32.563	21,4
CAPITULO II - IMPUESTOS INDIRECTOS				
Impuesto sobre el Valor Añadido	35.290	53.349	-18.059	-33,9
- Importaciones	99.700	95.995	3.705	3,9
- Operaciones interiores	-64.410	-42.646	-21.764	-51,0
Impuestos Especiales	22.260	10.470	11.790	112,6
- Alcohol y bebidas derivadas	-6.396	-6.535	139	2,1
- Cerveza	-1.482	-1.654	172	10,4
- Productos intermedios	8	0	8	---
- Hidrocarburos	26.735	24.978	1.757	7,0
- Labores del Tabaco	-31.460	-30.707	-753	-2,5
- Determinados medios de transporte	-118	-128	10	7,8
- Electricidad	34.973	24.516	10.457	42,7
Impuesto s/ Primas de Seguros	2.754	3.585	-831	-23,2
Tráfico exterior	7.367	7.130	237	3,3
- Tarifa Exterior Común	6.886	6.948	-62	-0,9
- Exacciones Agrícolas	481	182	299	164,3
Cotización y Exacción de Azúcar e Isoglucosa	0	0	0	---
Resto Capítulo II	96	99	-3	-3,0
TOTAL CAPITULO II	67.767	74.633	-6.866	-9,2
CAPITULO III - TASAS Y OTROS INGRESOS				
Tasas de Juego	149	240	-91	-37,9
Otras Tasas	42	9	33	366,7
Recargo de Apremio y de Autoliquidaciones	254	166	88	53,0
Intereses de Demora	229	162	67	41,4
Sanciones Tributarias	204	109	95	87,2
Otros Ingresos	39	26	13	50,0
TOTAL CAPITULO III	917	712	205	28,8
TOTAL GENERAL	253.420	227.518	25.902	11,4



DISTRIBUCION DE LA RECAUDACION TRIBUTARIA APLICADA AL PRESUPUESTO DEL ESTADO EN LA COMUNIDAD AUTONOMA DE LA RIOJA				
(En millones de pesetas)				
DESIGNACION DE LOS INGRESOS	RECAUDACION		DIFERENC. Y PORCENT.	
	ANO 1999	ANO 1998	+ O -	%
CAPITULO I - IMPUESTOS DIRECTOS				
Impuesto s/ la Renta de las Personas Físicas	31.215	29.525	1.690	5,7
- Retenciones rendimientos de trabajo y actv. profesionales	25.328	24.919	409	1,6
- Retenciones de arrendamientos	1.025	484	541	111,8
- Retenciones sobre Fondos de Inversión	0	0	0	---
- Retenciones rendimientos de capital de Personas Físicas	1.229	1.317	-88	-6,7
- Pagos fraccionados de activ. empres. prof. y artísticas	4.471	4.527	-56	-1,2
- Cuota dif. neta de I.R.P.F.	-838	-1.722	884	51,3
- Participación de las CC. AA. en I.R.P.F	0	0	0	---
- Asignación tributaria a la Iglesia Católica	0	0	0	---
Impuesto sobre Sociedades	17.474	13.104	4.370	33,3
- Retenciones de arrendamientos	434	206	228	110,7
- Retenciones sobre Fondos de Inversión	0	0	0	---
- Retenciones rendimientos de capital de Sociedades	513	538	-25	-4,6
- Pagos fraccionados	8.141	6.567	1.574	24,0
- Cuota diferencial neta de Sociedades	8.386	5.793	2.593	44,8
Impuesto sobre la Renta de no Residentes	104	0	104	---
- Retenciones y Pagos a cuenta	77	0	77	---
- Cuota diferencial	26	0	26	---
- Gravamen sobre inmuebles	1	0	1	---
Impuesto sobre el Patrimonio	1	3	-2	-66,7
Resto Capítulo I	0	2	-2	-100,0
TOTAL CAPITULO I	48.794	42.634	6.160	14,4
CAPITULO II - IMPUESTOS INDIRECTOS				
Impuesto sobre el Valor Añadido	21.989	20.721	1.268	6,1
- Importaciones	3.059	2.372	687	29,0
- Operaciones interiores	18.930	18.349	581	3,2
Impuestos Especiales	3.426	3.330	96	2,9
- Alcohol y bebidas derivadas	1.060	1.378	-318	-23,1
- Cerveza	0	0	0	---
- Productos intermedios	30	29	1	3,4
- Hidrocarburos	509	461	48	10,4
- Labores del Tabaco	396	348	48	13,8
- Determinados medios de transporte	1.409	1.101	308	28,0
- Electricidad	22	13	9	69,2
Impuesto s/ Primas de Seguros	1	2	-1	-50,0
Tráfico exterior	138	142	-4	-2,8
- Tarifa Exterior Común	138	142	-4	-2,8
- Exacciones Agrícolas	0	0	0	---
Cotización y Exacción de Azúcar e Isoglucosa	0	0	0	---
Resto Capítulo II	-69	0	-69	---
TOTAL CAPITULO II	25.485	24.195	1.290	5,3
CAPITULO III - TASAS Y OTROS INGRESOS				
Tasas de Juego	1	0	1	---
Otras Tasas	11	8	3	37,5
Recargo de Apremio y de Autoliquidaciones	186	160	26	16,3
Intereses de Demora	155	146	9	6,2
Sanciones Tributarias	107	119	-12	-10,1
Otros Ingresos	6	11	-5	-45,5
TOTAL CAPITULO III	466	444	22	5,0
TOTAL GENERAL	74.745	67.273	7.472	11,1



DISTRIBUCION DE LA RECAUDACION TRIBUTARIA APLICADA AL PRESUPUESTO DEL ESTADO EN LA COMUNIDAD AUTONOMA VALENCIANA				
(En millones de pesetas)				
DESIGNACION DE LOS INGRESOS	RECAUDACION		DIFERENC. Y PORCENT.	
	ANO 1999	ANO 1998	+ O -	%
CAPITULO I - IMPUESTOS DIRECTOS				
Impuesto s/ la Renta de las Personas Físicas	443.093	378.681	64.412	17,0
- Retenciones rendimientos de trabajo y activ. profesionales	386.346	322.333	64.013	19,9
- Retenciones de arrendamientos	16.929	7.847	9.082	115,7
- Retenciones sobre Fondos de Inversión	2.605	0	2.605	---
- Retenciones rendimientos de capital de Personas Físicas	23.196	25.892	-2.696	-10,4
- Pagos fraccionados de activ. empres. prof. y artísticas	47.964	49.664	-1.700	-3,4
- Cuota dif. neta de I.R.P.F.	-33.947	-27.055	-6.892	-25,5
- Participación de las CC. AA. en I.R.P.F	0	0	0	---
- Asignación tributaria a la Iglesia Católica	0	0	0	---
Impuesto sobre Sociedades	231.729	179.458	52.271	29,1
- Retenciones de arrendamientos	7.165	3.350	3.815	113,9
- Retenciones sobre Fondos de Inversión	1.109	0	1.109	---
- Retenciones rendimientos de capital de Sociedades	8.710	10.601	-1.891	-17,8
- Pagos fraccionados	120.992	94.485	26.507	28,1
- Cuota diferencial neta de Sociedades	93.753	71.022	22.731	32,0
Impuesto sobre la Renta de no Residentes	6.549	0	6.549	---
- Retenciones y Pagos a cuenta	5.752	0	5.752	---
- Cuota diferencial	796	0	796	---
- Gravamen sobre inmuebles	1	0	1	---
Impuesto sobre el Patrimonio	581	549	32	5,8
Resto Capítulo I	17	25	-8	-32,0
TOTAL CAPITULO I	681.969	558.713	123.256	22,1
CAPITULO II - IMPUESTOS INDIRECTOS				
Impuesto sobre el Valor Añadido	373.674	270.038	103.636	38,4
- Importaciones	137.578	89.209	48.369	54,2
- Operaciones interiores	236.096	180.829	55.267	30,6
Impuestos Especiales	65.024	49.048	15.976	32,6
- Alcohol y bebidas derivadas	2.480	2.395	85	3,5
- Cerveza	3.819	3.755	64	1,7
- Productos intermedios	188	208	-20	-9,6
- Hidrocarburos	34.337	23.546	10.791	45,8
- Labores del Tabaco	267	251	16	6,4
- Determinados medios de transporte	23.600	18.705	4.895	26,2
- Electricidad	333	188	145	77,1
Impuesto s/ Primas de Seguros	2.530	2.219	311	14,0
Tráfico exterior	21.213	17.812	3.401	19,1
- Tarifa Exterior Común	20.344	17.002	3.342	19,7
- Exacciones Agrícolas	869	810	59	7,3
Cotización y Exacción de Azúcar e Isoglucosa	0	0	0	---
Resto Capítulo II	52	10	42	420,0
TOTAL CAPITULO II	462.493	339.127	123.366	36,4
CAPITULO III - TASAS Y OTROS INGRESOS				
Tasas de Juego	8	7	1	14,3
Otras Tasas	76	62	14	22,6
Recargo de Apremio y de Autoliquidaciones	2.629	2.570	59	2,3
Intereses de Demora	1.621	2.216	-595	-26,9
Sanciones Tributarias	1.246	1.355	-109	-8,0
Otros Ingresos	142	86	56	65,1
TOTAL CAPITULO III	5.722	6.296	-574	-9,1
TOTAL GENERAL	1.150.184	904.136	246.048	27,2



DISTRIBUCION DE LA RECAUDACION TRIBUTARIA APLICADA AL PRESUPUESTO DEL ESTADO EN LA CIUDAD DE CEUTA				
(En millones de pesetas)				
DESIGNACION DE LOS INGRESOS	RECAUDACION		DIFERENC. Y PORCENT.	
	ANO 1999	ANO 1998	+ O -	%
CAPITULO I - IMPUESTOS DIRECTOS				
Impuesto s/ la Renta de las Personas Físicas	2.707	2.365	342	14,5
- Retenciones rendimientos de trabajo y actv. profesionales	3.803	3.829	-26	-0,7
- Retenciones de arrendamientos	98	59	39	66,1
- Retenciones sobre Fondos de Inversión	0	0	0	---
- Retenciones rendimientos de capital de Personas Físicas	229	246	-17	-6,9
- Pagos fraccionados de activ. empres. prof. y artísticas	367	368	-1	-0,3
- Cuota dif. neta de I.R.P.F.	-1.790	-2.137	347	16,2
- Participación de las CC. AA. en I.R.P.F	0	0	0	---
- Asignación tributaria a la Iglesia Católica	0	0	0	---
Impuesto sobre Sociedades	1.389	980	409	41,7
- Retenciones de arrendamientos	42	25	17	68,0
- Retenciones sobre Fondos de Inversión	0	0	0	---
- Retenciones rendimientos de capital de Sociedades	91	108	-17	-15,7
- Pagos fraccionados	696	548	148	27,0
- Cuota diferencial neta de Sociedades	560	299	261	87,3
Impuesto sobre la Renta de no Residentes	21	0	21	---
- Retenciones y Pagos a cuenta	12	0	12	---
- Cuota diferencial	9	0	9	---
- Gravamen sobre inmuebles	0	0	0	---
Impuesto sobre el Patrimonio	211	189	22	11,6
Resto Capítulo I	130	277	-147	-53,1
TOTAL CAPITULO I	4.458	3.811	647	17,0
CAPITULO II - IMPUESTOS INDIRECTOS				
Impuesto sobre el Valor Añadido	435	341	94	27,6
- Importaciones	0	0	0	---
- Operaciones interiores	435	341	94	27,6
Impuestos Especiales	108	75	33	44,0
- Alcohol y bebidas derivadas	0	0	0	---
- Cerveza	0	0	0	---
- Productos intermedios	0	0	0	---
- Hidrocarburos	0	0	0	---
- Labores del Tabaco	0	0	0	---
- Determinados medios de transporte	8	0	8	---
- Electricidad	100	75	25	33,3
Impuesto s/ Primas de Seguros	0	0	0	---
Tráfico exterior	0	0	0	---
- Tarifa Exterior Común	0	0	0	---
- Exacciones Agrícolas	0	0	0	---
Cotización y Exacción de Azúcar e Isoglucosa	0	0	0	---
Resto Capítulo II	745	623	122	19,6
TOTAL CAPITULO II	1.288	1.039	249	24,0
CAPITULO III - TASAS Y OTROS INGRESOS				
Tasas de Juego	984	806	178	22,1
Otras Tasas	3	1	2	200,0
Recargo de Apremio y de Autoliquidaciones	39	30	9	30,0
Intereses de Demora	12	10	2	20,0
Sanciones Tributarias	14	18	-4	-22,2
Otros Ingresos	1	0	1	---
TOTAL CAPITULO III	1.053	865	188	21,7
TOTAL GENERAL	6.799	5.715	1.084	19,0



DISTRIBUCION DE LA RECAUDACION TRIBUTARIA APLICADA AL PRESUPUESTO DEL ESTADO EN LA CIUDAD DE MELILLA				
(En millones de pesetas)				
DESIGNACION DE LOS INGRESOS	RECAUDACION		DIFERENC. Y PORCENT.	
	ANO 1999	ANO 1998	+ O -	%
CAPITULO I - IMPUESTOS DIRECTOS				
Impuesto s/ la Renta de las Personas Físicas	2.409	2.209	200	9,1
- Retenciones rendimientos de trabajo y actv. profesionales	3.001	3.026	-25	-0,8
- Retenciones sobre Arrendamientos	63	33	30	90,9
- Retenciones sobre Fondos de Inversión	0	0	0	---
- Retenciones rendimientos de capital de Personas Físicas	170	137	33	24,1
- Pagos fraccionados de activ. empres. prof. y artísticas	496	493	3	0,6
- Cuota dif. neta de I.R.P.F.	-1.321	-1.480	159	10,7
- Participación de las CC. AA. en I.R.P.F	0	0	0	---
- Asignación tributaria a la Iglesia Católica	0	0	0	---
Impuesto sobre Sociedades	1.155	793	362	45,6
- Retenciones de arrendamientos	27	14	13	92,9
- Retenciones sobre Fondos de Inversión	0	0	0	---
- Retenciones rendimientos de capital de Sociedades	73	59	14	23,7
- Pagos fraccionados	444	341	103	30,2
- Cuota diferencial neta de Sociedades	611	379	232	61,2
Impuesto sobre la Renta de no Residentes	63	0	63	---
- Retenciones y Pagos a cuenta	62	0	62	---
- Cuota diferencial	1	0	1	---
- Gravamen sobre inmuebles	0	0	0	---
Impuesto sobre el Patrimonio	172	122	50	41,0
Resto Capítulo I	212	169	43	25,4
TOTAL CAPITULO I	4.011	3.293	718	21,8
CAPITULO II - IMPUESTOS INDIRECTOS				
Impuesto sobre el Valor Añadido	176	178	-2	-1,1
- Importaciones	0	0	0	---
- Operaciones interiores	176	178	-2	-1,1
Impuestos Especiales	4	21	-17	-81,0
- Alcohol y bebidas derivadas	0	0	0	---
- Cerveza	0	0	0	---
- Productos intermedios	0	0	0	---
- Hidrocarburos	0	0	0	---
- Labores del Tabaco	0	0	0	---
- Determinados medios de transporte	4	2	2	100,0
- Electricidad	0	19	-19	-100,0
Impuesto s/ Primas de Seguros	0	0	0	---
Tráfico exterior	0	0	0	---
- Tarifa Exterior Común	0	0	0	---
- Exacciones Agrícolas	0	0	0	---
Cotización y Exacción de Azúcar e Isoglucosa	0	0	0	---
Resto Capítulo II	624	487	137	28,1
TOTAL CAPITULO II	804	686	118	17,2
CAPITULO III - TASAS Y OTROS INGRESOS				
Tasas de Juego	239	260	-21	-8,1
Otras Tasas	2	4	-2	-50,0
Recargo de Apremio y de Autoliquidaciones	18	16	2	12,5
Intereses de Demora	3	7	-4	-57,1
Sanciones Tributarias	17	15	2	13,3
Otros Ingresos	0	0	0	---
TOTAL CAPITULO III	279	302	-23	-7,6
TOTAL GENERAL	5.094	4.281	813	19,0

**A.4.3. POR DELEGACIONES DE LA AGENCIA POR CAPITULOS Y CONCEPTOS**

RECAUDACION TRIBUTARIA APLICADA. ALAVA				
(En millones de pesetas)				
DESIGNACION DE LOS INGRESOS	RECAUDACION		DIFERENC.Y PORCENT.	
	AÑO 1999	AÑO 1998	+ O -	%
CAPITULO I - IMPUESTOS DIRECTOS				
Impuesto s/ la Renta de las Personas Físicas	6.001	6.517	-516	-7,9
- Retenciones rendimientos de trabajo y actv. profesionales	5.944	6.469	-525	-8,1
- Retenciones de arrendamientos	18	10	8	80,0
- Retenciones sobre Fondos de Inversión	8	0	8	---
- Retenciones rendimientos de capital de Personas Físicas	20	38	-18	-47,4
- Pagos fraccionados de activ. empres. prof. y artísticas	2	1	1	100,0
- Cuota dif. neta de I.R.P.F.	9	-1	10	---
- Participación de las CC. AA. en I.R.P.F	0	0	0	---
- Asignación tributaria a la Iglesia Católica	0	0	0	---
Impuesto sobre Sociedades	699	83	616	742,2
- Retenciones de arrendamientos	8	4	4	100,0
- Retenciones sobre Fondos de Inversión	3	0	3	---
- Retenciones rendimientos de capital de Sociedades	9	17	-8	-47,1
- Pagos fraccionados	-7	6	-13	-216,7
- Cuota diferencial neta de Sociedades	686	56	630	1.125,0
Impuesto sobre la Renta de no Residentes	10	0	10	---
- Retenciones y Pagos a cuenta	8	0	8	---
- Cuota diferencial	2	0	2	---
- Gravamen sobre inmuebles	0	0	0	---
Impuesto sobre el Patrimonio	7	7	0	0,0
Resto Capítulo I	777	0	777	---
TOTAL CAPITULO I	7.494	6.607	887	13,4
CAPITULO II - IMPUESTOS INDIRECTOS				
Impuesto sobre el Valor Añadido	-135.334	-115.137	-20.197	-17,5
- Importaciones	4.028	4.074	-46	-1,1
- Operaciones interiores	-139.362	-119.211	-20.151	-16,9
Impuestos Especiales	-13.166	-14.178	1.012	7,1
- Alcohol y bebidas derivadas	-6.444	-6.570	126	1,9
- Cerveza	-1.489	-1.657	168	10,1
- Productos intermedios	0	0	0	---
- Hidrocarburos	26.507	24.975	1.532	6,1
- Labores del Tabaco	-31.460	-30.707	-753	-2,5
- Determinados medios de transporte	-281	-219	-62	-28,3
- Electricidad	1	0	1	---
Impuesto s/ Primas de Seguros	0	1	-1	-100,0
Tráfico exterior	1.368	1.180	188	15,9
- Tarifa Exterior Común	1.367	1.176	191	16,2
- Exacciones Agrícolas	1	4	-3	-75,0
Cotización y Exacción de Azúcar e Isoglucosa	0	0	0	---
Resto Capítulo II	0	3	-3	-100,0
TOTAL CAPITULO II	-147.132	-128.131	-19.001	-14,8
CAPITULO III - TASAS Y OTROS INGRESOS				
Tasas de Juego	19	21	-2	-9,5
Otras Tasas	7	3	4	133,3
Recargo de Apremio y de Autoliquidaciones	25	16	9	56,3
Intereses de Demora	3	14	-11	-78,6
Sanciones Tributarias	18	10	8	80,0
Otros Ingresos	5	5	0	0,0
TOTAL CAPITULO III	77	69	8	11,6
TOTAL GENERAL	-139.561	-121.455	-18.106	-14,9



RECAUDACION TRIBUTARIA APLICADA. ALBACETE				
(En millones de pesetas)				
DESIGNACION DE LOS INGRESOS	RECAUDACION		DIFERENC.Y PORCENT.	
	AÑO 1999	AÑO 1998	+ O -	%
CAPITULO I - IMPUESTOS DIRECTOS				
Impuesto s/ la Renta de las Personas Físicas	20.000	19.714	286	1,5
- Retenciones rendimientos de trabajo y activ. profesionales	18.675	19.022	-347	-1,8
- Retenciones de arrendamientos	768	348	420	120,7
- Retenciones sobre Fondos de Inversión	0	0	0	---
- Retenciones rendimientos de capital de Personas Físicas	581	798	-217	-27,2
- Pagos fraccionados de activ. empres. prof. y artísticas	3.541	3.658	-117	-3,2
- Cuota dif. neta de I.R.P.F.	-3.565	-4.112	547	13,3
- Participación de las CC. AA. en I.R.P.F	0	0	0	---
- Asignación tributaria a la Iglesia Católica	0	0	0	---
Impuesto sobre Sociedades	8.019	6.448	1.571	24,4
- Retenciones de arrendamientos	323	147	176	119,7
- Retenciones sobre Fondos de Inversión	0	0	0	---
- Retenciones rendimientos de capital de Sociedades	225	316	-91	-28,8
- Pagos fraccionados	3.566	2.652	914	34,5
- Cuota diferencial neta de Sociedades	3.905	3.333	572	17,2
Impuesto sobre la Renta de no Residentes	30	0	30	---
- Retenciones y Pagos a cuenta	31	0	31	---
- Cuota diferencial	-1	0	-1	---
- Gravamen sobre inmuebles	0	0	0	---
Impuesto sobre el Patrimonio	0	0	0	---
Resto Capítulo I	-1	0	-1	---
TOTAL CAPITULO I	28.048	26.162	1.886	7,2
CAPITULO II - IMPUESTOS INDIRECTOS				
Impuesto sobre el Valor Añadido	12.277	8.751	3.526	40,3
- Importaciones	104	100	4	4,0
- Operaciones interiores	12.173	8.651	3.522	40,7
Impuestos Especiales	1.358	1.144	214	18,7
- Alcohol y bebidas derivadas	-28	-25	-3	-12,0
- Cerveza	0	0	0	---
- Productos intermedios	0	0	0	---
- Hidrocarburos	9	110	-101	-91,8
- Labores del Tabaco	0	0	0	---
- Determinados medios de transporte	1.351	1.043	308	29,5
- Electricidad	26	16	10	62,5
Impuesto s/ Primas de Seguros	0	0	0	---
Tráfico exterior	0	0	0	---
- Tarifa Exterior Común	0	0	0	---
- Exacciones Agrícolas	0	0	0	---
Cotización y Exacción de Azúcar e Isoglucosa	0	0	0	---
Resto Capítulo II	0	0	0	---
TOTAL CAPITULO II	13.635	9.895	3.740	37,8
CAPITULO III - TASAS Y OTROS INGRESOS				
Tasas de Juego	0	0	0	---
Otras Tasas	4	2	2	100,0
Recargo de Apremio y de Autoliquidaciones	152	172	-20	-11,6
Intereses de Demora	127	121	6	5,0
Sanciones Tributarias	102	89	13	14,6
Otros Ingresos	16	25	-9	-36,0
TOTAL CAPITULO III	401	409	-8	-2,0
TOTAL GENERAL	42.084	36.466	5.618	15,4



RECAUDACION TRIBUTARIA APLICADA. ALICANTE				
(En millones de pesetas)				
DESIGNACION DE LOS INGRESOS	RECAUDACION		DIFERENC.Y PORCENT.	
	AÑO 1999	AÑO 1998	+ O -	%
CAPITULO I - IMPUESTOS DIRECTOS				
Impuesto s/ la Renta de las Personas Físicas	96.804	96.691	113	0,1
- Retenciones rendimientos de trabajo y activ. profesionales	76.039	73.773	2.266	3,1
- Retenciones de arrendamientos	5.404	2.453	2.951	120,3
- Retenciones sobre Fondos de Inversión	746	0	746	---
- Retenciones rendimientos de capital de Personas Físicas	6.825	8.820	-1.995	-22,6
- Pagos fraccionados de activ. empres. prof. y artísticas	16.752	17.090	-338	-2,0
- Cuota dif. neta de I.R.P.F.	-8.962	-5.445	-3.517	-64,6
- Participación de las CC. AA. en I.R.P.F	0	0	0	---
- Asignación tributaria a la Iglesia Católica	0	0	0	---
Impuesto sobre Sociedades	61.129	49.626	11.503	23,2
- Retenciones de arrendamientos	2.295	1.049	1.246	118,8
- Retenciones sobre Fondos de Inversión	317	0	317	---
- Retenciones rendimientos de capital de Sociedades	2.877	3.674	-797	-21,7
- Pagos fraccionados	29.932	22.215	7.717	34,7
- Cuota diferencial neta de Sociedades	25.708	22.688	3.020	13,3
Impuesto sobre la Renta de no Residentes	2.740	0	2.740	---
- Retenciones y Pagos a cuenta	2.155	0	2.155	---
- Cuota diferencial	584	0	584	---
- Gravamen sobre inmuebles	1	0	1	---
Impuesto sobre el Patrimonio	526	485	41	8,5
Resto Capítulo I	8	1	7	700,0
TOTAL CAPITULO I	161.207	146.803	14.404	9,8
CAPITULO II - IMPUESTOS INDIRECTOS				
Impuesto sobre el Valor Añadido	61.973	39.259	22.714	57,9
- Importaciones	7.566	7.440	126	1,7
- Operaciones interiores	54.407	31.819	22.588	71,0
Impuestos Especiales	9.549	7.796	1.753	22,5
- Alcohol y bebidas derivadas	818	725	93	12,8
- Cerveza	27	32	-5	-15,6
- Productos intermedios	14	14	0	0,0
- Hidrocarburos	-3	-5	2	40,0
- Labores del Tabaco	1	1	0	0,0
- Determinados medios de transporte	8.585	6.972	1.613	23,1
- Electricidad	107	57	50	87,7
Impuesto s/ Primas de Seguros	454	347	107	30,8
Tráfico exterior	1.483	1.588	-105	-6,6
- Tarifa Exterior Común	1.483	1.584	-101	-6,4
- Exacciones Agrícolas	0	4	-4	-100,0
Cotización y Exacción de Azúcar e Isoglucosa	0	0	0	---
Resto Capítulo II	16	51	-35	-68,6
TOTAL CAPITULO II	73.475	49.041	24.434	49,8
CAPITULO III - TASAS Y OTROS INGRESOS				
Tasas de Juego	4	3	1	33,3
Otras Tasas	30	25	5	20,0
Recargo de Apremio y de Autoliquidaciones	865	749	116	15,5
Intereses de Demora	540	557	-17	-3,1
Sanciones Tributarias	384	422	-38	-9,0
Otros Ingresos	10	20	-10	-50,0
TOTAL CAPITULO III	1.833	1.776	57	3,2
TOTAL GENERAL	236.515	197.620	38.895	19,7



RECAUDACION TRIBUTARIA APLICADA. ALMERIA				
(En millones de pesetas)				
DESIGNACION DE LOS INGRESOS	RECAUDACION		DIFERENC.Y PORCENT.	
	ANO 1999	ANO 1998	+ O -	%
CAPITULO I - IMPUESTOS DIRECTOS				
Impuesto s/ la Renta de las Personas Físicas	24.720	24.372	348	1,4
- Retenciones rendimientos de trabajo y actv. profesionales	20.380	20.381	-1	-0,0
- Retenciones de arrendamientos	854	375	479	127,7
- Retenciones sobre Fondos de Inversión	0	0	0	---
- Retenciones rendimientos de capital de Personas Físicas	1.321	1.729	-408	-23,6
- Pagos fraccionados de activ. empres. prof. y artísticas	4.744	4.772	-28	-0,6
- Cuota dif. neta de I.R.P.F.	-2.579	-2.885	306	10,6
- Participación de las CC. AA. en I.R.P.F	0	0	0	---
- Asignación tributaria a la Iglesia Católica	0	0	0	---
Impuesto sobre Sociedades	11.598	8.644	2.954	34,2
- Retenciones de arrendamientos	362	160	202	126,3
- Retenciones sobre Fondos de Inversión	0	0	0	---
- Retenciones rendimientos de capital de Sociedades	549	721	-172	-23,9
- Pagos fraccionados	4.464	3.489	975	27,9
- Cuota diferencial neta de Sociedades	6.223	4.274	1.949	45,6
Impuesto sobre la Renta de no Residentes	183	0	183	---
- Retenciones y Pagos a cuenta	137	0	137	---
- Cuota diferencial	40	0	40	---
- Gravamen sobre inmuebles	6	0	6	---
Impuesto sobre el Patrimonio	13	17	-4	-23,5
Resto Capítulo I	2	0	2	---
TOTAL CAPITULO I	36.516	33.033	3.483	10,5
CAPITULO II - IMPUESTOS INDIRECTOS				
Impuesto sobre el Valor Añadido	7.175	4.702	2.473	52,6
- Importaciones	3.244	3.140	104	3,3
- Operaciones interiores	3.931	1.562	2.369	151,7
Impuestos Especiales	2.566	2.052	514	25,0
- Alcohol y bebidas derivadas	0	1	-1	-100,0
- Cerveza	2	2	0	0,0
- Productos intermedios	0	0	0	---
- Hidrocarburos	19	113	-94	-83,2
- Labores del Tabaco	0	0	0	---
- Determinados medios de transporte	2.523	1.921	602	31,3
- Electricidad	22	15	7	46,7
Impuesto s/ Primas de Seguros	0	0	0	---
Tráfico exterior	57	70	-13	-18,6
- Tarifa Exterior Común	57	70	-13	-18,6
- Exacciones Agrícolas	0	0	0	---
Cotización y Exacción de Azúcar e Isoglucosa	0	0	0	---
Resto Capítulo II	0	1	-1	-100,0
TOTAL CAPITULO II	9.798	6.825	2.973	43,6
CAPITULO III - TASAS Y OTROS INGRESOS				
Tasas de Juego	0	0	0	---
Otras Tasas	5	0	5	---
Recargo de Apremio y de Autoliquidaciones	244	197	47	23,9
Intereses de Demora	310	182	128	70,3
Sanciones Tributarias	136	148	-12	-8,1
Otros Ingresos	7	67	-60	-89,6
TOTAL CAPITULO III	702	594	108	18,2
TOTAL GENERAL	47.016	40.452	6.564	16,2



RECAUDACION TRIBUTARIA APLICADA. AVILA				
(En millones de pesetas)				
DESIGNACION DE LOS INGRESOS	RECAUDACION		DIFERENC.Y PORCENT.	
	ANO 1999	ANO 1998	+ O -	%
CAPITULO I - IMPUESTOS DIRECTOS				
Impuesto s/ la Renta de las Personas Físicas	9.068	9.164	-96	-1,0
- Retenciones rendimientos de trabajo y actv. profesionales	7.788	7.897	-109	-1,4
- Retenciones de arrendamientos	269	120	149	124,2
- Retenciones sobre Fondos de Inversión	0	0	0	---
- Retenciones rendimientos de capital de Personas Físicas	569	837	-268	-32,0
- Pagos fraccionados de activ. empres. prof. y artísticas	2.172	2.237	-65	-2,9
- Cuota dif. neta de I.R.P.F.	-1.730	-1.927	197	10,2
- Participación de las CC. AA. en I.R.P.F	0	0	0	---
- Asignación tributaria a la Iglesia Católica	0	0	0	---
Impuesto sobre Sociedades	2.252	2.108	144	6,8
- Retenciones de arrendamientos	114	52	62	119,2
- Retenciones sobre Fondos de Inversión	0	0	0	---
- Retenciones rendimientos de capital de Sociedades	242	358	-116	-32,4
- Pagos fraccionados	739	688	51	7,4
- Cuota diferencial neta de Sociedades	1.157	1.010	147	14,6
Impuesto sobre la Renta de no Residentes	11	0	11	---
- Retenciones y Pagos a cuenta	9	0	9	---
- Cuota diferencial	2	0	2	---
- Gravamen sobre inmuebles	0	0	0	---
Impuesto sobre el Patrimonio	0	0	0	---
Resto Capítulo I	0	0	0	---
TOTAL CAPITULO I	11.331	11.272	59	0,5
CAPITULO II - IMPUESTOS INDIRECTOS				
Impuesto sobre el Valor Añadido	4.183	3.647	536	14,7
- Importaciones	66	73	-7	-9,6
- Operaciones interiores	4.117	3.574	543	15,2
Impuestos Especiales	542	427	115	26,9
- Alcohol y bebidas derivadas	0	0	0	---
- Cerveza	0	0	0	---
- Productos intermedios	0	0	0	---
- Hidrocarburos	2	2	0	0,0
- Labores del Tabaco	0	0	0	---
- Determinados medios de transporte	521	415	106	25,5
- Electricidad	19	10	9	90,0
Impuesto s/ Primas de Seguros	0	0	0	---
Tráfico exterior	0	0	0	---
- Tarifa Exterior Común	0	0	0	---
- Exacciones Agrícolas	0	0	0	---
Cotización y Exacción de Azúcar e Isoglucosa	0	0	0	---
Resto Capítulo II	0	0	0	---
TOTAL CAPITULO II	4.725	4.074	651	16,0
CAPITULO III - TASAS Y OTROS INGRESOS				
Tasas de Juego	0	1	-1	-100,0
Otras Tasas	1	1	0	0,0
Recargo de Apremio y de Autoliquidaciones	59	40	19	47,5
Intereses de Demora	37	44	-7	-15,9
Sanciones Tributarias	44	51	-7	-13,7
Otros Ingresos	7	4	3	75,0
TOTAL CAPITULO III	148	141	7	5,0
TOTAL GENERAL	16.204	15.487	717	4,6



RECAUDACION TRIBUTARIA APLICADA. BADAJOZ				
(En millones de pesetas)				
DESIGNACION DE LOS INGRESOS	RECAUDACION		DIFERENC.Y PORCENT.	
	ANO 1999	ANO 1998	+ O -	%
CAPITULO I - IMPUESTOS DIRECTOS				
Impuesto s/ la Renta de las Personas Físicas	34.271	33.486	785	2,3
- Retenciones rendimientos de trabajo y actv. profesionales	31.232	31.613	-381	-1,2
- Retenciones de arrendamientos	915	416	499	120,0
- Retenciones sobre Fondos de Inversión	0	0	0	---
- Retenciones rendimientos de capital de Personas Físicas	981	1.427	-446	-31,3
- Pagos fraccionados de activ. empres. prof. y artísticas	5.353	5.387	-34	-0,6
- Cuota dif. neta de I.R.P.F.	-4.210	-5.357	1.147	21,4
- Participación de las CC. AA. en I.R.P.F	0	0	0	---
- Asignación tributaria a la Iglesia Católica	0	0	0	---
Impuesto sobre Sociedades	8.793	7.595	1.198	15,8
- Retenciones de arrendamientos	387	178	209	117,4
- Retenciones sobre Fondos de Inversión	0	0	0	---
- Retenciones rendimientos de capital de Sociedades	397	595	-198	-33,3
- Pagos fraccionados	3.660	2.881	779	27,0
- Cuota diferencial neta de Sociedades	4.349	3.941	408	10,4
Impuesto sobre la Renta de no Residentes	77	0	77	---
- Retenciones y Pagos a cuenta	44	0	44	---
- Cuota diferencial	33	0	33	---
- Gravamen sobre inmuebles	0	0	0	---
Impuesto sobre el Patrimonio	1	1	0	0,0
Resto Capítulo I	0	16	-16	-100,0
TOTAL CAPITULO I	43.142	41.098	2.044	5,0
CAPITULO II - IMPUESTOS INDIRECTOS				
Impuesto sobre el Valor Añadido	11.812	10.407	1.405	13,5
- Importaciones	375	623	-248	-39,8
- Operaciones interiores	11.437	9.784	1.653	16,9
Impuestos Especiales	2.191	1.943	248	12,8
- Alcohol y bebidas derivadas	171	236	-65	-27,5
- Cerveza	-8	0	-8	---
- Productos intermedios	0	0	0	---
- Hidrocarburos	8	266	-258	-97,0
- Labores del Tabaco	0	0	0	---
- Determinados medios de transporte	1.905	1.374	531	38,6
- Electricidad	115	67	48	71,6
Impuesto s/ Primas de Seguros	0	9	-9	-100,0
Tráfico exterior	2	2	0	0,0
- Tarifa Exterior Común	2	2	0	0,0
- Exacciones Agrícolas	0	0	0	---
Cotización y Exacción de Azúcar e Isoglucosa	0	0	0	---
Resto Capítulo II	26	2	24	1.200,0
TOTAL CAPITULO II	14.031	12.363	1.668	13,5
CAPITULO III - TASAS Y OTROS INGRESOS				
Tasas de Juego	0	0	0	---
Otras Tasas	6	4	2	50,0
Recargo de Apremio y de Autoliquidaciones	384	353	31	8,8
Intereses de Demora	176	178	-2	-1,1
Sanciones Tributarias	223	216	7	3,2
Otros Ingresos	36	36	0	0,0
TOTAL CAPITULO III	825	787	38	4,8
TOTAL GENERAL	57.998	54.248	3.750	6,9



RECAUDACION TRIBUTARIA APLICADA. BALEARES				
(En millones de pesetas)				
DESIGNACION DE LOS INGRESOS	RECAUDACION		DIFERENC.Y PORCENT.	
	ANO 1999	ANO 1998	+ O -	%
CAPITULO I - IMPUESTOS DIRECTOS				
Impuesto s/ la Renta de las Personas Físicas	118.441	110.786	7.655	6,9
- Retenciones rendimientos de trabajo y actv. profesionales	92.939	86.385	6.554	7,6
- Retenciones de arrendamientos	4.856	2.135	2.721	127,4
- Retenciones sobre Fondos de Inversión	12	0	12	---
- Retenciones rendimientos de capital de Personas Físicas	5.822	7.399	-1.577	-21,3
- Pagos fraccionados de activ. empres. prof. y artísticas	14.078	14.005	73	0,5
- Cuota dif. neta de I.R.P.F.	734	862	-128	-14,8
- Participación de las CC. AA. en I.R.P.F	0	0	0	---
- Asignación tributaria a la Iglesia Católica	0	0	0	---
Impuesto sobre Sociedades	54.667	42.697	11.970	28,0
- Retenciones de arrendamientos	2.050	913	1.137	124,5
- Retenciones sobre Fondos de Inversión	5	0	5	---
- Retenciones rendimientos de capital de Sociedades	2.433	3.015	-582	-19,3
- Pagos fraccionados	23.264	21.581	1.683	7,8
- Cuota diferencial neta de Sociedades	26.915	17.188	9.727	56,6
Impuesto sobre la Renta de no Residentes	2.993	0	2.993	---
- Retenciones y Pagos a cuenta	2.283	0	2.283	---
- Cuota diferencial	702	0	702	---
- Gravamen sobre inmuebles	8	0	8	---
Impuesto sobre el Patrimonio	399	578	-179	-31,0
Resto Capítulo I	15	1	14	1.400,0
TOTAL CAPITULO I	176.515	154.062	22.453	14,6
CAPITULO II - IMPUESTOS INDIRECTOS				
Impuesto sobre el Valor Añadido	72.308	61.387	10.921	17,8
- Importaciones	2.628	2.486	142	5,7
- Operaciones interiores	69.680	58.901	10.779	18,3
Impuestos Especiales	10.743	8.679	2.064	23,8
- Alcohol y bebidas derivadas	2.139	1.856	283	15,2
- Cerveza	117	113	4	3,5
- Productos intermedios	8	4	4	100,0
- Hidrocarburos	22	2	20	1.000,0
- Labores del Tabaco	9	2	7	350,0
- Determinados medios de transporte	5.589	4.455	1.134	25,5
- Electricidad	2.859	2.247	612	27,2
Impuesto s/ Primas de Seguros	6.126	1.993	4.133	207,4
Tráfico exterior	210	237	-27	-11,4
- Tarifa Exterior Común	150	131	19	14,5
- Exacciones Agrícolas	60	106	-46	-43,4
Cotización y Exacción de Azúcar e Isoglucosa	0	0	0	---
Resto Capítulo II	-32	6	-38	-633,3
TOTAL CAPITULO II	89.355	72.302	17.053	23,6
CAPITULO III - TASAS Y OTROS INGRESOS				
Tasas de Juego	9	6.167	-6.158	-99,9
Otras Tasas	37	16	21	131,3
Recargo de Apremio y de Autoliquidaciones	808	712	96	13,5
Intereses de Demora	949	913	36	3,9
Sanciones Tributarias	528	575	-47	-8,2
Otros Ingresos	10	4	6	150,0
TOTAL CAPITULO III	2.341	8.387	-6.046	-72,1
TOTAL GENERAL	268.211	234.751	33.460	14,3

RECAUDACION TRIBUTARIA APLICADA. BARCELONA				
(En millones de pesetas)				
DESIGNACION DE LOS INGRESOS	RECAUDACION		DIFERENC.Y PORCENT.	
	ANO 1999	ANO 1998	+ O -	%
CAPITULO I - IMPUESTOS DIRECTOS				
Impuesto s/ la Renta de las Personas Físicas	1.230.803	1.104.548	126.255	11,4
- Retenciones rendimientos de trabajo y actv. profesionales	1.097.538	985.453	112.085	11,4
- Retenciones de arrendamientos	28.763	13.585	15.178	111,7
- Retenciones sobre Fondos de Inversión	15.058	0	15.058	---
- Retenciones rendimientos de capital de Personas Físicas	76.693	84.688	-7.995	-9,4
- Pagos fraccionados de activ. empres. prof. y artísticas	61.760	64.535	-2.775	-4,3
- Cuota dif. neta de I.R.P.F.	-49.009	-43.713	-5.296	-12,1
- Participación de las CC. AA. en I.R.P.F	0	0	0	---
- Asignación tributaria a la Iglesia Católica	0	0	0	---
Impuesto sobre Sociedades	527.300	387.137	140.163	36,2
- Retenciones de arrendamientos	12.163	5.795	6.368	109,9
- Retenciones sobre Fondos de Inversión	6.413	0	6.413	---
- Retenciones rendimientos de capital de Sociedades	32.249	35.769	-3.520	-9,8
- Pagos fraccionados	309.437	255.536	53.901	21,1
- Cuota diferencial neta de Sociedades	167.038	90.037	77.001	85,5
Impuesto sobre la Renta de no Residentes	15.465	0	15.465	---
- Retenciones y Pagos a cuenta	11.274	0	11.274	---
- Cuota diferencial	4.192	0	4.192	---
- Gravamen sobre inmuebles	-1	0	-1	---
Impuesto sobre el Patrimonio	-49	283	-332	-117,3
Resto Capítulo I	11	150	-139	-92,7
TOTAL CAPITULO I	1.773.530	1.492.118	281.412	18,9
CAPITULO II - IMPUESTOS INDIRECTOS				
Impuesto sobre el Valor Añadido	1.209.532	1.025.624	183.908	17,9
- Importaciones	296.530	262.529	34.001	13,0
- Operaciones interiores	913.002	763.095	149.907	19,6
Impuestos Especiales	163.517	133.097	30.420	22,9
- Alcohol y bebidas derivadas	20.137	14.940	5.197	34,8
- Cerveza	5.860	4.494	1.366	30,4
- Productos intermedios	1.643	2.049	-406	-19,8
- Hidrocarburos	85.861	68.855	17.006	24,7
- Labores del Tabaco	623	581	42	7,2
- Determinados medios de transporte	30.713	24.547	6.166	25,1
- Electricidad	18.680	17.631	1.049	5,9
Impuesto s/ Primas de Seguros	35.089	32.304	2.785	8,6
Tráfico exterior	62.040	56.004	6.036	10,8
- Tarifa Exterior Común	60.010	55.113	4.897	8,9
- Exacciones Agrícolas	2.030	891	1.139	127,8
Cotización y Exacción de Azúcar e Isoglucosa	0	0	0	---
Resto Capítulo II	453	574	-121	-21,1
TOTAL CAPITULO II	1.470.631	1.247.603	223.028	17,9
CAPITULO III - TASAS Y OTROS INGRESOS				
Tasas de Juego	106	133	-27	-20,3
Otras Tasas	85	136	-51	-37,5
Recargo de Apremio y de Autoliquidaciones	6.311	6.317	-6	-0,1
Intereses de Demora	10.119	8.791	1.328	15,1
Sanciones Tributarias	1.924	1.991	-67	-3,4
Otros Ingresos	77	60	17	28,3
TOTAL CAPITULO III	18.622	17.428	1.194	6,9
TOTAL GENERAL	3.262.783	2.757.149	505.634	18,3



RECAUDACION TRIBUTARIA APLICADA. BURGOS				
(En millones de pesetas)				
DESIGNACION DE LOS INGRESOS	RECAUDACION		DIFERENC.Y PORCENT.	
	ANO 1999	ANO 1998	+ O -	%
CAPITULO I - IMPUESTOS DIRECTOS				
Impuesto s/ la Renta de las Personas Físicas	34.884	34.234	650	1,9
- Retenciones rendimientos de trabajo y actv. profesionales	32.474	32.060	414	1,3
- Retenciones de arrendamientos	930	443	487	109,9
- Retenciones sobre Fondos de Inversión	0	0	0	---
- Retenciones rendimientos de capital de Personas Físicas	1.912	3.312	-1.400	-42,3
- Pagos fraccionados de activ. empres. prof. y artísticas	4.328	4.456	-128	-2,9
- Cuota dif. neta de I.R.P.F.	-4.760	-6.037	1.277	21,2
- Participación de las CC. AA. en I.R.P.F	0	0	0	---
- Asignación tributaria a la Iglesia Católica	0	0	0	---
Impuesto sobre Sociedades	14.495	11.942	2.553	21,4
- Retenciones de arrendamientos	394	190	204	107,4
- Retenciones sobre Fondos de Inversión	0	0	0	---
- Retenciones rendimientos de capital de Sociedades	804	1.417	-613	-43,3
- Pagos fraccionados	7.101	5.863	1.238	21,1
- Cuota diferencial neta de Sociedades	6.196	4.472	1.724	38,6
Impuesto sobre la Renta de no Residentes	88	0	88	---
- Retenciones y Pagos a cuenta	90	0	90	---
- Cuota diferencial	-2	0	-2	---
- Gravamen sobre inmuebles	0	0	0	---
Impuesto sobre el Patrimonio	1	0	1	---
Resto Capítulo I	-5	-8	3	37,5
TOTAL CAPITULO I	49.463	46.168	3.295	7,1
CAPITULO II - IMPUESTOS INDIRECTOS				
Impuesto sobre el Valor Añadido	26.007	23.068	2.939	12,7
- Importaciones	1.776	1.375	401	29,2
- Operaciones interiores	24.231	21.693	2.538	11,7
Impuestos Especiales	3.366	3.022	344	11,4
- Alcohol y bebidas derivadas	721	548	173	31,6
- Cerveza	941	1.060	-119	-11,2
- Productos intermedios	0	2	-2	-100,0
- Hidrocarburos	23	34	-11	-32,4
- Labores del Tabaco	0	0	0	---
- Determinados medios de transporte	1.656	1.359	297	21,9
- Electricidad	25	19	6	31,6
Impuesto s/ Primas de Seguros	4	7	-3	-42,9
Tráfico exterior	106	92	14	15,2
- Tarifa Exterior Común	106	92	14	15,2
- Exacciones Agrícolas	0	0	0	---
Cotización y Exacción de Azúcar e Isoglucosa	0	0	0	---
Resto Capítulo II	17	27	-10	-37,0
TOTAL CAPITULO II	29.500	26.216	3.284	12,5
CAPITULO III - TASAS Y OTROS INGRESOS				
Tasas de Juego	0	1	-1	-100,0
Otras Tasas	3	2	1	50,0
Recargo de Apremio y de Autoliquidaciones	170	142	28	19,7
Intereses de Demora	290	165	125	75,8
Sanciones Tributarias	122	161	-39	-24,2
Otros Ingresos	12	26	-14	-53,8
TOTAL CAPITULO III	597	497	100	20,1
TOTAL GENERAL	79.560	72.881	6.679	9,2



RECAUDACION TRIBUTARIA APLICADA. CACERES				
(En millones de pesetas)				
DESIGNACION DE LOS INGRESOS	RECAUDACION		DIFERENC.Y PORCENT.	
	ANO 1999	ANO 1998	+ O -	%
CAPITULO I - IMPUESTOS DIRECTOS				
Impuesto s/ la Renta de las Personas Físicas	20.060	20.244	-184	-0,9
- Retenciones rendimientos de trabajo y actv. profesionales	18.319	18.601	-282	-1,5
- Retenciones de arrendamientos	560	247	313	126,7
- Retenciones sobre Fondos de Inversión	0	0	0	---
- Retenciones rendimientos de capital de Personas Físicas	1.167	1.811	-644	-35,6
- Pagos fraccionados de activ. empres. prof. y artísticas	3.276	3.303	-27	-0,8
- Cuota dif. neta de I.R.P.F.	-3.262	-3.718	456	12,3
- Participación de las CC. AA. en I.R.P.F	0	0	0	---
- Asignación tributaria a la Iglesia Católica	0	0	0	---
Impuesto sobre Sociedades	4.393	4.099	294	7,2
- Retenciones de arrendamientos	237	105	132	125,7
- Retenciones sobre Fondos de Inversión	0	0	0	---
- Retenciones rendimientos de capital de Sociedades	477	775	-298	-38,5
- Pagos fraccionados	1.827	1.406	421	29,9
- Cuota diferencial neta de Sociedades	1.852	1.813	39	2,2
Impuesto sobre la Renta de no Residentes	51	0	51	---
- Retenciones y Pagos a cuenta	43	0	43	---
- Cuota diferencial	8	0	8	---
- Gravamen sobre inmuebles	0	0	0	---
Impuesto sobre el Patrimonio	1	0	1	---
Resto Capítulo I	0	12	-12	-100,0
TOTAL CAPITULO I	24.505	24.355	150	0,6
CAPITULO II - IMPUESTOS INDIRECTOS				
Impuesto sobre el Valor Añadido	10.415	9.507	908	9,6
- Importaciones	20	14	6	42,9
- Operaciones interiores	10.395	9.493	902	9,5
Impuestos Especiales	1.390	1.029	361	35,1
- Alcohol y bebidas derivadas	26	26	0	0,0
- Cerveza	0	0	0	---
- Productos intermedios	0	0	0	---
- Hidrocarburos	8	9	-1	-11,1
- Labores del Tabaco	0	0	0	---
- Determinados medios de transporte	1.209	911	298	32,7
- Electricidad	147	83	64	77,1
Impuesto s/ Primas de Seguros	0	0	0	---
Tráfico exterior	0	0	0	---
- Tarifa Exterior Común	0	0	0	---
- Exacciones Agrícolas	0	0	0	---
Cotización y Exacción de Azúcar e Isoglucosa	0	0	0	---
Resto Capítulo II	-1	0	-1	---
TOTAL CAPITULO II	11.804	10.536	1.268	12,0
CAPITULO III - TASAS Y OTROS INGRESOS				
Tasas de Juego	0	0	0	---
Otras Tasas	17	10	7	70,0
Recargo de Apremio y de Autoliquidaciones	220	173	47	27,2
Intereses de Demora	111	112	-1	-0,9
Sanciones Tributarias	104	139	-35	-25,2
Otros Ingresos	35	46	-11	-23,9
TOTAL CAPITULO III	487	480	7	1,5
TOTAL GENERAL	36.796	35.371	1.425	4,0

RECAUDACION TRIBUTARIA APLICADA. CADIZ				
(En millones de pesetas)				
DESIGNACION DE LOS INGRESOS	RECAUDACION		DIFERENC.Y PORCENT.	
	ANO 1999	ANO 1998	+ O -	%
CAPITULO I - IMPUESTOS DIRECTOS				
Impuesto s/ la Renta de las Personas Físicas	28.748	28.135	613	2,2
- Retenciones rendimientos de trabajo y actv. profesionales	36.867	37.268	-401	-1,1
- Retenciones de arrendamientos	1.126	504	622	123,4
- Retenciones sobre Fondos de Inversión	0	0	0	---
- Retenciones rendimientos de capital de Personas Físicas	631	800	-169	-21,1
- Pagos fraccionados de activ. empres. prof. y artísticas	5.893	6.092	-199	-3,3
- Cuota dif. neta de I.R.P.F.	-15.769	-16.529	760	4,6
- Participación de las CC. AA. en I.R.P.F	0	0	0	---
- Asignación tributaria a la Iglesia Católica	0	0	0	---
Impuesto sobre Sociedades	11.645	12.196	-551	-4,5
- Retenciones de arrendamientos	478	215	263	122,3
- Retenciones sobre Fondos de Inversión	0	0	0	---
- Retenciones rendimientos de capital de Sociedades	265	266	-1	-0,4
- Pagos fraccionados	5.704	4.947	757	15,3
- Cuota diferencial neta de Sociedades	5.198	6.768	-1.570	-23,2
Impuesto sobre la Renta de no Residentes	388	0	388	---
- Retenciones y Pagos a cuenta	375	0	375	---
- Cuota diferencial	13	0	13	---
- Gravamen sobre inmuebles	0	0	0	---
Impuesto sobre el Patrimonio	33	42	-9	-21,4
Resto Capítulo I	26	0	26	---
TOTAL CAPITULO I	40.840	40.373	467	1,2
CAPITULO II - IMPUESTOS INDIRECTOS				
Impuesto sobre el Valor Añadido	53.817	50.724	3.093	6,1
- Importaciones	43.701	45.651	-1.950	-4,3
- Operaciones interiores	10.116	5.073	5.043	99,4
Impuestos Especiales	13.651	12.919	732	5,7
- Alcohol y bebidas derivadas	9.596	9.493	103	1,1
- Cerveza	5	4	1	25,0
- Productos intermedios	354	374	-20	-5,3
- Hidrocarburos	404	532	-128	-24,1
- Labores del Tabaco	10	14	-4	-28,6
- Determinados medios de transporte	2.942	2.214	728	32,9
- Electricidad	340	288	52	18,1
Impuesto s/ Primas de Seguros	2	21	-19	-90,5
Tráfico exterior	4.852	4.803	49	1,0
- Tarifa Exterior Común	4.561	4.496	65	1,4
- Exacciones Agrícolas	291	307	-16	-5,2
Cotización y Exacción de Azúcar e Isoglucosa	0	0	0	---
Resto Capítulo II	9	36	-27	-75,0
TOTAL CAPITULO II	72.331	68.503	3.828	5,6
CAPITULO III - TASAS Y OTROS INGRESOS				
Tasas de Juego	1	2	-1	-50,0
Otras Tasas	10	3	7	233,3
Recargo de Apremio y de Autoliquidaciones	438	467	-29	-6,2
Intereses de Demora	361	579	-218	-37,7
Sanciones Tributarias	289	422	-133	-31,5
Otros Ingresos	7	7	0	0,0
TOTAL CAPITULO III	1.106	1.480	-374	-25,3
TOTAL GENERAL	114.277	110.356	3.921	3,6



RECAUDACION TRIBUTARIA APLICADA. CASTELLON				
(En millones de pesetas)				
DESIGNACION DE LOS INGRESOS	RECAUDACION		DIFERENC.Y PORCENT.	
	ANO 1999	ANO 1998	+ O -	%
CAPITULO I - IMPUESTOS DIRECTOS				
Impuesto s/ la Renta de las Personas Físicas	53.855	51.523	2.332	4,5
- Retenciones rendimientos de trabajo y actv. profesionales	46.816	44.967	1.849	4,1
- Retenciones de arrendamientos	1.874	867	1.007	116,1
- Retenciones sobre Fondos de Inversión	1	0	1	---
- Retenciones rendimientos de capital de Personas Físicas	2.166	2.564	-398	-15,5
- Pagos fraccionados de activ. empres. prof. y artísticas	6.500	6.704	-204	-3,0
- Cuota dif. neta de I.R.P.F.	-3.502	-3.579	77	2,2
- Participación de las CC. AA. en I.R.P.F	0	0	0	---
- Asignación tributaria a la Iglesia Católica	0	0	0	---
Impuesto sobre Sociedades	45.723	38.743	6.980	18,0
- Retenciones de arrendamientos	792	369	423	114,6
- Retenciones sobre Fondos de Inversión	0	0	0	---
- Retenciones rendimientos de capital de Sociedades	921	1.071	-150	-14,0
- Pagos fraccionados	27.157	24.224	2.933	12,1
- Cuota diferencial neta de Sociedades	16.853	13.079	3.774	28,9
Impuesto sobre la Renta de no Residentes	653	0	653	---
- Retenciones y Pagos a cuenta	592	0	592	---
- Cuota diferencial	61	0	61	---
- Gravamen sobre inmuebles	0	0	0	---
Impuesto sobre el Patrimonio	28	35	-7	-20,0
Resto Capítulo I	7	32	-25	-78,1
TOTAL CAPITULO I	100.266	90.333	9.933	11,0
CAPITULO II - IMPUESTOS INDIRECTOS				
Impuesto sobre el Valor Añadido	55.861	14.555	41.306	283,8
- Importaciones	40.066	3.891	36.175	929,7
- Operaciones interiores	15.795	10.664	5.131	48,1
Impuestos Especiales	3.502	2.858	644	22,5
- Alcohol y bebidas derivadas	126	138	-12	-8,7
- Cerveza	0	0	0	---
- Productos intermedios	6	5	1	20,0
- Hidrocarburos	40	62	-22	-35,5
- Labores del Tabaco	0	0	0	---
- Determinados medios de transporte	3.207	2.563	644	25,1
- Electricidad	123	90	33	36,7
Impuesto s/ Primas de Seguros	14	27	-13	-48,1
Tráfico exterior	493	376	117	31,1
- Tarifa Exterior Común	493	376	117	31,1
- Exacciones Agrícolas	0	0	0	---
Cotización y Exacción de Azúcar e Isoglucosa	0	0	0	---
Resto Capítulo II	1	-2	3	150,0
TOTAL CAPITULO II	59.871	17.814	42.057	236,1
CAPITULO III - TASAS Y OTROS INGRESOS				
Tasas de Juego	0	0	0	---
Otras Tasas	24	13	11	84,6
Recargo de Apremio y de Autoliquidaciones	352	387	-35	-9,0
Intereses de Demora	233	272	-39	-14,3
Sanciones Tributarias	136	158	-22	-13,9
Otros Ingresos	13	9	4	44,4
TOTAL CAPITULO III	758	839	-81	-9,7
TOTAL GENERAL	160.895	108.986	51.909	47,6



RECAUDACION TRIBUTARIA APLICADA. CIUDAD REAL				
(En millones de pesetas)				
DESIGNACION DE LOS INGRESOS	RECAUDACION		DIFERENC.Y PORCENT.	
	ANO 1999	ANO 1998	+ O -	%
CAPITULO I - IMPUESTOS DIRECTOS				
Impuesto s/ la Renta de las Personas Físicas	22.927	21.805	1.122	5,1
- Retenciones rendimientos de trabajo y actv. profesionales	22.567	22.579	-12	-0,1
- Retenciones de arrendamientos	623	291	332	114,1
- Retenciones sobre Fondos de Inversión	0	0	0	---
- Retenciones rendimientos de capital de Personas Físicas	404	527	-123	-23,3
- Pagos fraccionados de activ. empres. prof. y artísticas	4.026	4.184	-158	-3,8
- Cuota dif. neta de I.R.P.F.	-4.693	-5.776	1.083	18,8
- Participación de las CC. AA. en I.R.P.F	0	0	0	---
- Asignación tributaria a la Iglesia Católica	0	0	0	---
Impuesto sobre Sociedades	7.993	6.169	1.824	29,6
- Retenciones de arrendamientos	264	122	142	116,4
- Retenciones sobre Fondos de Inversión	0	0	0	---
- Retenciones rendimientos de capital de Sociedades	157	214	-57	-26,6
- Pagos fraccionados	3.485	2.835	650	22,9
- Cuota diferencial neta de Sociedades	4.087	2.998	1.089	36,3
Impuesto sobre la Renta de no Residentes	48	0	48	---
- Retenciones y Pagos a cuenta	29	0	29	---
- Cuota diferencial	19	0	19	---
- Gravamen sobre inmuebles	0	0	0	---
Impuesto sobre el Patrimonio	0	0	0	---
Resto Capítulo I	0	0	0	---
TOTAL CAPITULO I	30.968	27.974	2.994	10,7
CAPITULO II - IMPUESTOS INDIRECTOS				
Impuesto sobre el Valor Añadido	16.888	19.587	-2.699	-13,8
- Importaciones	2.814	6.166	-3.352	-54,4
- Operaciones interiores	14.074	13.421	653	4,9
Impuestos Especiales	2.053	1.708	345	20,2
- Alcohol y bebidas derivadas	41	47	-6	-12,8
- Cerveza	0	0	0	---
- Productos intermedios	9	6	3	50,0
- Hidrocarburos	272	257	15	5,8
- Labores del Tabaco	0	0	0	---
- Determinados medios de transporte	1.520	1.223	297	24,3
- Electricidad	211	175	36	20,6
Impuesto s/ Primas de Seguros	4	18	-14	-77,8
Tráfico exterior	16	30	-14	-46,7
- Tarifa Exterior Común	16	30	-14	-46,7
- Exacciones Agrícolas	0	0	0	---
Cotización y Exacción de Azúcar e Isoglucosa	0	0	0	---
Resto Capítulo II	5	-8	13	162,5
TOTAL CAPITULO II	18.966	21.335	-2.369	-11,1
CAPITULO III - TASAS Y OTROS INGRESOS				
Tasas de Juego	0	0	0	---
Otras Tasas	4	5	-1	-20,0
Recargo de Apremio y de Autoliquidaciones	226	166	60	36,1
Intereses de Demora	132	118	14	11,9
Sanciones Tributarias	181	137	44	32,1
Otros Ingresos	75	36	39	108,3
TOTAL CAPITULO III	618	462	156	33,8
TOTAL GENERAL	50.552	49.771	781	1,6

RECAUDACION TRIBUTARIA APLICADA. CORDOBA				
(En millones de pesetas)				
DESIGNACION DE LOS INGRESOS	RECAUDACION		DIFERENC. Y PORCENT.	
	ANO 1999	ANO 1998	+ O -	%
CAPITULO I - IMPUESTOS DIRECTOS				
Impuesto s/ la Renta de las Personas Físicas	33.658	35.448	-1.790	-5,0
- Retenciones rendimientos de trabajo y actv. profesionales	29.919	30.166	-247	-0,8
- Retenciones de arrendamientos	1.352	620	732	118,1
- Retenciones sobre Fondos de Inversión	0	0	0	---
- Retenciones rendimientos de capital de Personas Físicas	2.222	3.647	-1.425	-39,1
- Pagos fraccionados de activ. empres. prof. y artísticas	6.203	6.294	-91	-1,4
- Cuota dif. neta de I.R.P.F.	-6.038	-5.279	-759	-14,4
- Participación de las CC. AA. en I.R.P.F	0	0	0	---
- Asignación tributaria a la Iglesia Católica	0	0	0	---
Impuesto sobre Sociedades	14.945	12.223	2.722	22,3
- Retenciones de arrendamientos	574	265	309	116,6
- Retenciones sobre Fondos de Inversión	0	0	0	---
- Retenciones rendimientos de capital de Sociedades	938	1.537	-599	-39,0
- Pagos fraccionados	6.615	4.267	2.348	55,0
- Cuota diferencial neta de Sociedades	6.818	6.154	664	10,8
Impuesto sobre la Renta de no Residentes	84	0	84	---
- Retenciones y Pagos a cuenta	69	0	69	---
- Cuota diferencial	15	0	15	---
- Gravamen sobre inmuebles	0	0	0	---
Impuesto sobre el Patrimonio	3	5	-2	-40,0
Resto Capítulo I	-1	0	-1	---
TOTAL CAPITULO I	48.689	47.676	1.013	2,1
CAPITULO II - IMPUESTOS INDIRECTOS				
Impuesto sobre el Valor Añadido	21.097	16.874	4.223	25,0
- Importaciones	1.396	1.193	203	17,0
- Operaciones interiores	19.701	15.681	4.020	25,6
Impuestos Especiales	3.604	3.051	553	18,1
- Alcohol y bebidas derivadas	429	428	1	0,2
- Cerveza	180	220	-40	-18,2
- Productos intermedios	111	111	0	0,0
- Hidrocarburos	6	19	-13	-68,4
- Labores del Tabaco	0	0	0	---
- Determinados medios de transporte	2.768	2.201	567	25,8
- Electricidad	110	72	38	52,8
Impuesto s/ Primas de Seguros	21	17	4	23,5
Tráfico exterior	360	362	-2	-0,6
- Tarifa Exterior Común	360	362	-2	-0,6
- Exacciones Agrícolas	0	0	0	---
Cotización y Exacción de Azúcar e Isoglucosa	0	0	0	---
Resto Capítulo II	21	27	-6	-22,2
TOTAL CAPITULO II	25.103	20.331	4.772	23,5
CAPITULO III - TASAS Y OTROS INGRESOS				
Tasas de Juego	1	1	0	0,0
Otras Tasas	4	3	1	33,3
Recargo de Apremio y de Autoliquidaciones	355	278	77	27,7
Intereses de Demora	288	244	44	18,0
Sanciones Tributarias	291	375	-84	-22,4
Otros Ingresos	30	17	13	76,5
TOTAL CAPITULO III	969	918	51	5,6
TOTAL GENERAL	74.761	68.925	5.836	8,5



RECAUDACION TRIBUTARIA APLICADA. LA CORUÑA				
(En millones de pesetas)				
DESIGNACION DE LOS INGRESOS	RECAUDACION		DIFERENC.Y PORCENT.	
	ANO 1999	ANO 1998	+ O -	%
CAPITULO I - IMPUESTOS DIRECTOS				
Impuesto s/ la Renta de las Personas Físicas	143.011	143.631	-620	-0,4
- Retenciones rendimientos de trabajo y actv. profesionales	125.967	126.281	-314	-0,2
- Retenciones de arrendamientos	3.139	1.523	1.616	106,1
- Retenciones sobre Fondos de Inversión	0	0	0	---
- Retenciones rendimientos de capital de Personas Físicas	8.917	10.809	-1.892	-17,5
- Pagos fraccionados de activ. empres. prof. y artísticas	12.259	12.712	-453	-3,6
- Cuota dif. neta de I.R.P.F.	-7.271	-7.694	423	5,5
- Participación de las CC. AA. en I.R.P.F	0	0	0	---
- Asignación tributaria a la Iglesia Católica	0	0	0	---
Impuesto sobre Sociedades	60.693	49.070	11.623	23,7
- Retenciones de arrendamientos	1.319	646	673	104,2
- Retenciones sobre Fondos de Inversión	0	0	0	---
- Retenciones rendimientos de capital de Sociedades	2.680	3.545	-865	-24,4
- Pagos fraccionados	30.851	23.476	7.375	31,4
- Cuota diferencial neta de Sociedades	25.843	21.403	4.440	20,7
Impuesto sobre la Renta de no Residentes	628	0	628	---
- Retenciones y Pagos a cuenta	501	0	501	---
- Cuota diferencial	127	0	127	---
- Gravamen sobre inmuebles	0	0	0	---
Impuesto sobre el Patrimonio	46	37	9	24,3
Resto Capítulo I	-1	5	-6	-120,0
TOTAL CAPITULO I	204.377	192.743	11.634	6,0
CAPITULO II - IMPUESTOS INDIRECTOS				
Impuesto sobre el Valor Añadido	75.385	62.405	12.980	20,8
- Importaciones	12.385	11.199	1.186	10,6
- Operaciones interiores	63.000	51.206	11.794	23,0
Impuestos Especiales	8.736	7.161	1.575	22,0
- Alcohol y bebidas derivadas	172	167	5	3,0
- Cerveza	830	794	36	4,5
- Productos intermedios	0	0	0	---
- Hidrocarburos	3.190	2.580	610	23,6
- Labores del Tabaco	0	0	0	---
- Determinados medios de transporte	4.325	3.468	857	24,7
- Electricidad	219	152	67	44,1
Impuesto s/ Primas de Seguros	9	93	-84	-90,3
Tráfico exterior	2.159	1.679	480	28,6
- Tarifa Exterior Común	1.915	1.398	517	37,0
- Exacciones Agrícolas	244	281	-37	-13,2
Cotización y Exacción de Azúcar e Isoglucosa	0	0	0	---
Resto Capítulo II	6	43	-37	-86,0
TOTAL CAPITULO II	86.295	71.381	14.914	20,9
CAPITULO III - TASAS Y OTROS INGRESOS				
Tasas de Juego	0	2	-2	-100,0
Otras Tasas	-74	2	-76	-3.800,0
Recargo de Apremio y de Autoliquidaciones	531	531	0	0,0
Intereses de Demora	294	446	-152	-34,1
Sanciones Tributarias	197	240	-43	-17,9
Otros Ingresos	27	31	-4	-12,9
TOTAL CAPITULO III	975	1.252	-277	-22,1
TOTAL GENERAL	291.647	265.376	26.271	9,9

RECAUDACION TRIBUTARIA APLICADA. CUENCA				
(En millones de pesetas)				
DESIGNACION DE LOS INGRESOS	RECAUDACION		DIFERENC.Y PORCENT.	
	ANO 1999	ANO 1998	+ O -	%
CAPITULO I - IMPUESTOS DIRECTOS				
Impuesto s/ la Renta de las Personas Físicas	14.583	15.763	-1.180	-7,5
- Retenciones rendimientos de trabajo y actv. profesionales	11.818	12.097	-279	-2,3
- Retenciones de arrendamientos	292	138	154	111,6
- Retenciones sobre Fondos de Inversión	0	0	0	---
- Retenciones rendimientos de capital de Personas Físicas	1.878	3.097	-1.219	-39,4
- Pagos fraccionados de activ. empres. prof. y artísticas	2.123	2.195	-72	-3,3
- Cuota dif. neta de I.R.P.F.	-1.528	-1.764	236	13,4
- Participación de las CC. AA. en I.R.P.F	0	0	0	---
- Asignación tributaria a la Iglesia Católica	0	0	0	---
Impuesto sobre Sociedades	4.800	3.236	1.564	48,3
- Retenciones de arrendamientos	124	59	65	110,2
- Retenciones sobre Fondos de Inversión	0	0	0	---
- Retenciones rendimientos de capital de Sociedades	801	1.325	-524	-39,5
- Pagos fraccionados	1.875	1.570	305	19,4
- Cuota diferencial neta de Sociedades	2.000	282	1.718	609,2
Impuesto sobre la Renta de no Residentes	19	0	19	---
- Retenciones y Pagos a cuenta	18	0	18	---
- Cuota diferencial	1	0	1	---
- Gravamen sobre inmuebles	0	0	0	---
Impuesto sobre el Patrimonio	0	0	0	---
Resto Capítulo I	0	0	0	---
TOTAL CAPITULO I	19.402	18.999	403	2,1
CAPITULO II - IMPUESTOS INDIRECTOS				
Impuesto sobre el Valor Añadido	4.359	4.612	-253	-5,5
- Importaciones	515	1.983	-1.468	-74,0
- Operaciones interiores	3.844	2.629	1.215	46,2
Impuestos Especiales	7.108	12.086	-4.978	-41,2
- Alcohol y bebidas derivadas	6.360	11.471	-5.111	-44,6
- Cerveza	0	0	0	---
- Productos intermedios	1	1	0	0,0
- Hidrocarburos	10	15	-5	-33,3
- Labores del Tabaco	0	0	0	---
- Determinados medios de transporte	635	517	118	22,8
- Electricidad	102	82	20	24,4
Impuesto s/ Primas de Seguros	4	3	1	33,3
Tráfico exterior	13	87	-74	-85,1
- Tarifa Exterior Común	13	87	-74	-85,1
- Exacciones Agrícolas	0	0	0	---
Cotización y Exacción de Azúcar e Isoglucosa	0	0	0	---
Resto Capítulo II	0	0	0	---
TOTAL CAPITULO II	11.484	16.788	-5.304	-31,6
CAPITULO III - TASAS Y OTROS INGRESOS				
Tasas de Juego	0	1	-1	-100,0
Otras Tasas	3	2	1	50,0
Recargo de Apremio y de Autoliquidaciones	75	114	-39	-34,2
Intereses de Demora	29	72	-43	-59,7
Sanciones Tributarias	49	50	-1	-2,0
Otros Ingresos	24	14	10	71,4
TOTAL CAPITULO III	180	253	-73	-28,9
TOTAL GENERAL	31.066	36.040	-4.974	-13,8



RECAUDACION TRIBUTARIA APLICADA. GIRONA				
(En millones de pesetas)				
DESIGNACION DE LOS INGRESOS	RECAUDACION		DIFERENC.Y PORCENT.	
	ANO 1999	ANO 1998	+ O -	%
CAPITULO I - IMPUESTOS DIRECTOS				
Impuesto s/ la Renta de las Personas Físicas	56.416	54.517	1.899	3,5
- Retenciones rendimientos de trabajo y actv. profesionales	45.234	44.930	304	0,7
- Retenciones de arrendamientos	2.641	1.250	1.391	111,3
- Retenciones sobre Fondos de Inversión	58	0	58	---
- Retenciones rendimientos de capital de Personas Físicas	2.083	2.661	-578	-21,7
- Pagos fraccionados de activ. empres. prof. y artísticas	9.365	9.509	-144	-1,5
- Cuota dif. neta de I.R.P.F.	-2.965	-3.833	868	22,6
- Participación de las CC. AA. en I.R.P.F	0	0	0	---
- Asignación tributaria a la Iglesia Católica	0	0	0	---
Impuesto sobre Sociedades	28.040	23.104	4.936	21,4
- Retenciones de arrendamientos	1.110	534	576	107,9
- Retenciones sobre Fondos de Inversión	25	0	25	---
- Retenciones rendimientos de capital de Sociedades	853	1.001	-148	-14,8
- Pagos fraccionados	12.938	10.830	2.108	19,5
- Cuota diferencial neta de Sociedades	13.114	10.739	2.375	22,1
Impuesto sobre la Renta de no Residentes	1.249	0	1.249	---
- Retenciones y Pagos a cuenta	759	0	759	---
- Cuota diferencial	489	0	489	---
- Gravamen sobre inmuebles	1	0	1	---
Impuesto sobre el Patrimonio	204	264	-60	-22,7
Resto Capítulo I	2	5	-3	-60,0
TOTAL CAPITULO I	85.911	77.890	8.021	10,3
CAPITULO II - IMPUESTOS INDIRECTOS				
Impuesto sobre el Valor Añadido	56.846	50.573	6.273	12,4
- Importaciones	16.084	15.112	972	6,4
- Operaciones interiores	40.762	35.461	5.301	14,9
Impuestos Especiales	17.125	15.176	1.949	12,8
- Alcohol y bebidas derivadas	2.276	2.121	155	7,3
- Cerveza	311	294	17	5,8
- Productos intermedios	42	34	8	23,5
- Hidrocarburos	9.672	8.868	804	9,1
- Labores del Tabaco	0	0	0	---
- Determinados medios de transporte	4.054	3.197	857	26,8
- Electricidad	770	662	108	16,3
Impuesto s/ Primas de Seguros	7	92	-85	-92,4
Tráfico exterior	578	640	-62	-9,7
- Tarifa Exterior Común	393	500	-107	-21,4
- Exacciones Agrícolas	185	140	45	32,1
Cotización y Exacción de Azúcar e Isoglucosa	0	0	0	---
Resto Capítulo II	-99	59	-158	-267,8
TOTAL CAPITULO II	74.457	66.540	7.917	11,9
CAPITULO III - TASAS Y OTROS INGRESOS				
Tasas de Juego	2	2	0	0,0
Otras Tasas	16	19	-3	-15,8
Recargo de Apremio y de Autoliquidaciones	474	549	-75	-13,7
Intereses de Demora	467	561	-94	-16,8
Sanciones Tributarias	308	356	-48	-13,5
Otros Ingresos	2	75	-73	-97,3
TOTAL CAPITULO III	1.269	1.562	-293	-18,8
TOTAL GENERAL	161.637	145.992	15.645	10,7



RECAUDACION TRIBUTARIA APLICADA. GRANADA				
(En millones de pesetas)				
DESIGNACION DE LOS INGRESOS	RECAUDACION		DIFERENC.Y PORCENT.	
	ANO 1999	ANO 1998	+ O -	%
CAPITULO I - IMPUESTOS DIRECTOS				
Impuesto s/ la Renta de las Personas Físicas	34.627	34.437	190	0,6
- Retenciones rendimientos de trabajo y actv. profesionales	31.302	31.528	-226	-0,7
- Retenciones de arrendamientos	1.564	702	862	122,8
- Retenciones sobre Fondos de Inversión	0	0	0	---
- Retenciones rendimientos de capital de Personas Físicas	2.443	3.542	-1.099	-31,0
- Pagos fraccionados de activ. empres. prof. y artísticas	7.511	7.520	-9	-0,1
- Cuota dif. neta de I.R.P.F.	-8.193	-8.855	662	7,5
- Participación de las CC. AA. en I.R.P.F	0	0	0	---
- Asignación tributaria a la Iglesia Católica	0	0	0	---
Impuesto sobre Sociedades	15.524	11.766	3.758	31,9
- Retenciones de arrendamientos	662	300	362	120,7
- Retenciones sobre Fondos de Inversión	0	0	0	---
- Retenciones rendimientos de capital de Sociedades	1.021	1.480	-459	-31,0
- Pagos fraccionados	6.638	4.597	2.041	44,4
- Cuota diferencial neta de Sociedades	7.203	5.389	1.814	33,7
Impuesto sobre la Renta de no Residentes	184	0	184	---
- Retenciones y Pagos a cuenta	130	0	130	---
- Cuota diferencial	49	0	49	---
- Gravamen sobre inmuebles	5	0	5	---
Impuesto sobre el Patrimonio	14	12	2	16,7
Resto Capítulo I	-1	0	-1	---
TOTAL CAPITULO I	50.348	46.215	4.133	8,9
CAPITULO II - IMPUESTOS INDIRECTOS				
Impuesto sobre el Valor Añadido	23.129	19.806	3.323	16,8
- Importaciones	1.216	1.106	110	9,9
- Operaciones interiores	21.913	18.700	3.213	17,2
Impuestos Especiales	3.665	3.134	531	16,9
- Alcohol y bebidas derivadas	145	102	43	42,2
- Cerveza	474	448	26	5,8
- Productos intermedios	0	0	0	---
- Hidrocarburos	20	32	-12	-37,5
- Labores del Tabaco	0	0	0	---
- Determinados medios de transporte	2.983	2.522	461	18,3
- Electricidad	43	30	13	43,3
Impuesto s/ Primas de Seguros	0	0	0	---
Tráfico exterior	113	166	-53	-31,9
- Tarifa Exterior Común	75	69	6	8,7
- Exacciones Agrícolas	38	97	-59	-60,8
Cotización y Exacción de Azúcar e Isoglucosa	0	0	0	---
Resto Capítulo II	-4	15	-19	-126,7
TOTAL CAPITULO II	26.903	23.121	3.782	16,4
CAPITULO III - TASAS Y OTROS INGRESOS				
Tasas de Juego	2	1	1	100,0
Otras Tasas	77	4	73	1.825,0
Recargo de Apremio y de Autoliquidaciones	389	513	-124	-24,2
Intereses de Demora	316	552	-236	-42,8
Sanciones Tributarias	175	198	-23	-11,6
Otros Ingresos	31	29	2	6,9
TOTAL CAPITULO III	990	1.297	-307	-23,7
TOTAL GENERAL	78.241	70.633	7.608	10,8



RECAUDACION TRIBUTARIA APLICADA. GUADALAJARA				
(En millones de pesetas)				
DESIGNACION DE LOS INGRESOS	RECAUDACION		DIFERENC.Y PORCENT.	
	ANO 1999	ANO 1998	+ O -	%
CAPITULO I - IMPUESTOS DIRECTOS				
Impuesto s/ la Renta de las Personas Físicas	10.835	10.643	192	1,8
- Retenciones rendimientos de trabajo y actv. profesionales	11.017	11.297	-280	-2,5
- Retenciones de arrendamientos	319	148	171	115,5
- Retenciones sobre Fondos de Inversión	0	0	0	---
- Retenciones rendimientos de capital de Personas Físicas	391	491	-100	-20,4
- Pagos fraccionados de activ. empres. prof. y artísticas	1.834	1.867	-33	-1,8
- Cuota dif. neta de I.R.P.F.	-2.726	-3.160	434	13,7
- Participación de las CC. AA. en I.R.P.F	0	0	0	---
- Asignación tributaria a la Iglesia Católica	0	0	0	---
Impuesto sobre Sociedades	5.270	3.410	1.860	54,5
- Retenciones de arrendamientos	135	63	72	114,3
- Retenciones sobre Fondos de Inversión	0	0	0	---
- Retenciones rendimientos de capital de Sociedades	165	209	-44	-21,1
- Pagos fraccionados	2.602	1.906	696	36,5
- Cuota diferencial neta de Sociedades	2.368	1.232	1.136	92,2
Impuesto sobre la Renta de no Residentes	59	0	59	---
- Retenciones y Pagos a cuenta	50	0	50	---
- Cuota diferencial	9	0	9	---
- Gravamen sobre inmuebles	0	0	0	---
Impuesto sobre el Patrimonio	3	3	0	0,0
Resto Capítulo I	0	0	0	---
TOTAL CAPITULO I	16.167	14.056	2.111	15,0
CAPITULO II - IMPUESTOS INDIRECTOS				
Impuesto sobre el Valor Añadido	11.670	11.109	561	5,0
- Importaciones	257	301	-44	-14,6
- Operaciones interiores	11.413	10.808	605	5,6
Impuestos Especiales	4.707	4.422	285	6,4
- Alcohol y bebidas derivadas	-20	-25	5	20,0
- Cerveza	3.949	3.922	27	0,7
- Productos intermedios	1	5	-4	-80,0
- Hidrocarburos	0	1	-1	-100,0
- Labores del Tabaco	95	47	48	102,1
- Determinados medios de transporte	669	463	206	44,5
- Electricidad	13	9	4	44,4
Impuesto s/ Primas de Seguros	0	0	0	---
Tráfico exterior	1	0	1	---
- Tarifa Exterior Común	1	0	1	---
- Exacciones Agrícolas	0	0	0	---
Cotización y Exacción de Azúcar e Isoglucosa	0	0	0	---
Resto Capítulo II	0	0	0	---
TOTAL CAPITULO II	16.378	15.531	847	5,5
CAPITULO III - TASAS Y OTROS INGRESOS				
Tasas de Juego	1	0	1	---
Otras Tasas	5	3	2	66,7
Recargo de Apremio y de Autoliquidaciones	96	93	3	3,2
Intereses de Demora	55	59	-4	-6,8
Sanciones Tributarias	55	69	-14	-20,3
Otros Ingresos	31	31	0	0,0
TOTAL CAPITULO III	243	255	-12	-4,7
TOTAL GENERAL	32.788	29.842	2.946	9,9



RECAUDACION TRIBUTARIA APLICADA. GUIPUZCOA				
(En millones de pesetas)				
DESIGNACION DE LOS INGRESOS	RECAUDACION		DIFERENC.Y PORCENT.	
	ANO 1999	ANO 1998	+ O -	%
CAPITULO I - IMPUESTOS DIRECTOS				
Impuesto s/ la Renta de las Personas Físicas	8.613	8.487	126	1,5
- Retenciones rendimientos de trabajo y actv. profesionales	7.670	7.613	57	0,7
- Retenciones de arrendamientos	18	12	6	50,0
- Retenciones sobre Fondos de Inversión	193	0	193	---
- Retenciones rendimientos de capital de Personas Físicas	544	764	-220	-28,8
- Pagos fraccionados de activ. empres. prof. y artísticas	2	7	-5	-71,4
- Cuota dif. neta de I.R.P.F.	186	91	95	104,4
- Participación de las CC. AA. en I.R.P.F	0	0	0	---
- Asignación tributaria a la Iglesia Católica	0	0	0	---
Impuesto sobre Sociedades	4.266	4.894	-628	-12,8
- Retenciones de arrendamientos	8	5	3	60,0
- Retenciones sobre Fondos de Inversión	82	0	82	---
- Retenciones rendimientos de capital de Sociedades	232	327	-95	-29,1
- Pagos fraccionados	1.161	2.256	-1.095	-48,5
- Cuota diferencial neta de Sociedades	2.783	2.306	477	20,7
Impuesto sobre la Renta de no Residentes	20	0	20	---
- Retenciones y Pagos a cuenta	13	0	13	---
- Cuota diferencial	7	0	7	---
- Gravamen sobre inmuebles	0	0	0	---
Impuesto sobre el Patrimonio	31	32	-1	-3,1
Resto Capítulo I	41	6	35	583,3
TOTAL CAPITULO I	12.971	13.419	-448	-3,3
CAPITULO II - IMPUESTOS INDIRECTOS				
Impuesto sobre el Valor Añadido	26.965	24.727	2.238	9,1
- Importaciones	23.709	20.630	3.079	14,9
- Operaciones interiores	3.256	4.097	-841	-20,5
Impuestos Especiales	51	25	26	104,0
- Alcohol y bebidas derivadas	-12	0	-12	---
- Cerveza	7	3	4	133,3
- Productos intermedios	0	0	0	---
- Hidrocarburos	-1	4	-5	-125,0
- Labores del Tabaco	0	0	0	---
- Determinados medios de transporte	57	18	39	216,7
- Electricidad	0	0	0	---
Impuesto s/ Primas de Seguros	96	373	-277	-74,3
Tráfico exterior	1.084	899	185	20,6
- Tarifa Exterior Común	781	747	34	4,6
- Exacciones Agrícolas	303	152	151	99,3
Cotización y Exacción de Azúcar e Isoglucosa	0	0	0	---
Resto Capítulo II	29	40	-11	-27,5
TOTAL CAPITULO II	28.225	26.064	2.161	8,3
CAPITULO III - TASAS Y OTROS INGRESOS				
Tasas de Juego	1	0	1	---
Otras Tasas	50	2	48	2.400,0
Recargo de Apremio y de Autoliquidaciones	44	59	-15	-25,4
Intereses de Demora	38	51	-13	-25,5
Sanciones Tributarias	17	47	-30	-63,8
Otros Ingresos	21	13	8	61,5
TOTAL CAPITULO III	171	172	-1	-0,6
TOTAL GENERAL	41.367	39.655	1.712	4,3



RECAUDACION TRIBUTARIA APLICADA. HUELVA				
(En millones de pesetas)				
DESIGNACION DE LOS INGRESOS	RECAUDACION		DIFERENC.Y PORCENT.	
	ANO 1999	ANO 1998	+ O -	%
CAPITULO I - IMPUESTOS DIRECTOS				
Impuesto s/ la Renta de las Personas Físicas	17.629	16.380	1.249	7,6
- Retenciones rendimientos de trabajo y actv. profesionales	17.817	17.727	90	0,5
- Retenciones de arrendamientos	561	244	317	129,9
- Retenciones sobre Fondos de Inversión	0	0	0	---
- Retenciones rendimientos de capital de Personas Físicas	497	797	-300	-37,6
- Pagos fraccionados de activ. empres. prof. y artísticas	3.385	3.404	-19	-0,6
- Cuota dif. neta de I.R.P.F.	-4.631	-5.792	1.161	20,0
- Participación de las CC. AA. en I.R.P.F	0	0	0	---
- Asignación tributaria a la Iglesia Católica	0	0	0	---
Impuesto sobre Sociedades	6.285	3.931	2.354	59,9
- Retenciones de arrendamientos	235	103	132	128,2
- Retenciones sobre Fondos de Inversión	0	0	0	---
- Retenciones rendimientos de capital de Sociedades	207	338	-131	-38,8
- Pagos fraccionados	2.926	1.711	1.215	71,0
- Cuota diferencial neta de Sociedades	2.917	1.779	1.138	64,0
Impuesto sobre la Renta de no Residentes	31	0	31	---
- Retenciones y Pagos a cuenta	33	0	33	---
- Cuota diferencial	-2	0	-2	---
- Gravamen sobre inmuebles	0	0	0	---
Impuesto sobre el Patrimonio	1	1	0	0,0
Resto Capítulo I	-12	72	-84	-116,7
TOTAL CAPITULO I	23.934	20.384	3.550	17,4
CAPITULO II - IMPUESTOS INDIRECTOS				
Impuesto sobre el Valor Añadido	22.595	19.055	3.540	18,6
- Importaciones	12.184	12.141	43	0,4
- Operaciones interiores	10.411	6.914	3.497	50,6
Impuestos Especiales	19.541	22.750	-3.209	-14,1
- Alcohol y bebidas derivadas	251	242	9	3,7
- Cerveza	0	0	0	---
- Productos intermedios	11	11	0	0,0
- Hidrocarburos	17.609	21.186	-3.577	-16,9
- Labores del Tabaco	0	0	0	---
- Determinados medios de transporte	1.633	1.289	344	26,7
- Electricidad	37	22	15	68,2
Impuesto s/ Primas de Seguros	0	0	0	---
Tráfico exterior	516	164	352	214,6
- Tarifa Exterior Común	117	136	-19	-14,0
- Exacciones Agrícolas	399	28	371	1.325,0
Cotización y Exacción de Azúcar e Isoglucosa	0	0	0	---
Resto Capítulo II	7	3	4	133,3
TOTAL CAPITULO II	42.659	41.972	687	1,6
CAPITULO III - TASAS Y OTROS INGRESOS				
Tasas de Juego	0	0	0	---
Otras Tasas	11	5	6	120,0
Recargo de Apremio y de Autoliquidaciones	282	289	-7	-2,4
Intereses de Demora	342	215	127	59,1
Sanciones Tributarias	190	217	-27	-12,4
Otros Ingresos	26	62	-36	-58,1
TOTAL CAPITULO III	851	788	63	8,0
TOTAL GENERAL	67.444	63.144	4.300	6,8



RECAUDACION TRIBUTARIA APLICADA. HUESCA				
(En millones de pesetas)				
DESIGNACION DE LOS INGRESOS	RECAUDACION		DIFERENC.Y PORCENT.	
	ANO 1999	ANO 1998	+ O -	%
CAPITULO I - IMPUESTOS DIRECTOS				
Impuesto s/ la Renta de las Personas Físicas	16.055	17.133	-1.078	-6,3
- Retenciones rendimientos de trabajo y actv. profesionales	12.877	14.386	-1.509	-10,5
- Retenciones de arrendamientos	523	239	284	118,8
- Retenciones sobre Fondos de Inversión	0	0	0	---
- Retenciones rendimientos de capital de Personas Físicas	469	652	-183	-28,1
- Pagos fraccionados de activ. empres. prof. y artísticas	3.075	3.115	-40	-1,3
- Cuota dif. neta de I.R.P.F.	-889	-1.259	370	29,4
- Participación de las CC. AA. en I.R.P.F	0	0	0	---
- Asignación tributaria a la Iglesia Católica	0	0	0	---
Impuesto sobre Sociedades	5.803	5.378	425	7,9
- Retenciones de arrendamientos	221	101	120	118,8
- Retenciones sobre Fondos de Inversión	0	0	0	---
- Retenciones rendimientos de capital de Sociedades	193	265	-72	-27,2
- Pagos fraccionados	2.373	2.348	25	1,1
- Cuota diferencial neta de Sociedades	3.016	2.664	352	13,2
Impuesto sobre la Renta de no Residentes	47	0	47	---
- Retenciones y Pagos a cuenta	33	0	33	---
- Cuota diferencial	14	0	14	---
- Gravamen sobre inmuebles	0	0	0	---
Impuesto sobre el Patrimonio	2	0	2	---
Resto Capítulo I	2	0	2	---
TOTAL CAPITULO I	21.909	22.511	-602	-2,7
CAPITULO II - IMPUESTOS INDIRECTOS				
Impuesto sobre el Valor Añadido	7.244	6.883	361	5,2
- Importaciones	6	10	-4	-40,0
- Operaciones interiores	7.238	6.873	365	5,3
Impuestos Especiales	1.013	839	174	20,7
- Alcohol y bebidas derivadas	3	1	2	200,0
- Cerveza	0	0	0	---
- Productos intermedios	0	0	0	---
- Hidrocarburos	2	1	1	100,0
- Labores del Tabaco	0	0	0	---
- Determinados medios de transporte	952	803	149	18,6
- Electricidad	56	34	22	64,7
Impuesto s/ Primas de Seguros	1	14	-13	-92,9
Tráfico exterior	0	0	0	---
- Tarifa Exterior Común	0	0	0	---
- Exacciones Agrícolas	0	0	0	---
Cotización y Exacción de Azúcar e Isoglucosa	0	0	0	---
Resto Capítulo II	0	1	-1	-100,0
TOTAL CAPITULO II	8.258	7.737	521	6,7
CAPITULO III - TASAS Y OTROS INGRESOS				
Tasas de Juego	0	0	0	---
Otras Tasas	7	3	4	133,3
Recargo de Apremio y de Autoliquidaciones	97	122	-25	-20,5
Intereses de Demora	126	94	32	34,0
Sanciones Tributarias	48	67	-19	-28,4
Otros Ingresos	14	13	1	7,7
TOTAL CAPITULO III	292	299	-7	-2,3
TOTAL GENERAL	30.459	30.547	-88	-0,3



RECAUDACION TRIBUTARIA APLICADA. JAEN				
(En millones de pesetas)				
DESIGNACION DE LOS INGRESOS	RECAUDACION		DIFERENC.Y PORCENT.	
	ANO 1999	ANO 1998	+ O -	%
CAPITULO I - IMPUESTOS DIRECTOS				
Impuesto s/ la Renta de las Personas Físicas	22.227	22.312	-85	-0,4
- Retenciones rendimientos de trabajo y actv. profesionales	16.638	17.096	-458	-2,7
- Retenciones de arrendamientos	820	370	450	121,6
- Retenciones sobre Fondos de Inversión	0	0	0	---
- Retenciones rendimientos de capital de Personas Físicas	849	1.076	-227	-21,1
- Pagos fraccionados de activ. empres. prof. y artísticas	6.000	6.051	-51	-0,8
- Cuota dif. neta de I.R.P.F.	-2.080	-2.281	201	8,8
- Participación de las CC. AA. en I.R.P.F	0	0	0	---
- Asignación tributaria a la Iglesia Católica	0	0	0	---
Impuesto sobre Sociedades	6.635	4.795	1.840	38,4
- Retenciones de arrendamientos	348	158	190	120,3
- Retenciones sobre Fondos de Inversión	0	0	0	---
- Retenciones rendimientos de capital de Sociedades	353	458	-105	-22,9
- Pagos fraccionados	2.371	1.852	519	28,0
- Cuota diferencial neta de Sociedades	3.563	2.327	1.236	53,1
Impuesto sobre la Renta de no Residentes	39	0	39	---
- Retenciones y Pagos a cuenta	22	0	22	---
- Cuota diferencial	17	0	17	---
- Gravamen sobre inmuebles	0	0	0	---
Impuesto sobre el Patrimonio	0	0	0	---
Resto Capítulo I	0	0	0	---
TOTAL CAPITULO I	28.901	27.107	1.794	6,6
CAPITULO II - IMPUESTOS INDIRECTOS				
Impuesto sobre el Valor Añadido	17.042	15.283	1.759	11,5
- Importaciones	388	20	368	1.840,0
- Operaciones interiores	16.654	15.263	1.391	9,1
Impuestos Especiales	3.114	2.791	323	11,6
- Alcohol y bebidas derivadas	68	96	-28	-29,2
- Cerveza	857	912	-55	-6,0
- Productos intermedios	0	0	0	---
- Hidrocarburos	9	14	-5	-35,7
- Labores del Tabaco	0	-1	1	100,0
- Determinados medios de transporte	2.165	1.760	405	23,0
- Electricidad	15	10	5	50,0
Impuesto s/ Primas de Seguros	0	0	0	---
Tráfico exterior	0	0	0	---
- Tarifa Exterior Común	0	0	0	---
- Exacciones Agrícolas	0	0	0	---
Cotización y Exacción de Azúcar e Isoglucosa	0	0	0	---
Resto Capítulo II	47	1	46	4.600,0
TOTAL CAPITULO II	20.203	18.075	2.128	11,8
CAPITULO III - TASAS Y OTROS INGRESOS				
Tasas de Juego	0	0	0	---
Otras Tasas	11	6	5	83,3
Recargo de Apremio y de Autoliquidaciones	276	252	24	9,5
Intereses de Demora	337	120	217	180,8
Sanciones Tributarias	223	224	-1	-0,4
Otros Ingresos	3	2	1	50,0
TOTAL CAPITULO III	850	604	246	40,7
TOTAL GENERAL	49.954	45.786	4.168	9,1

RECAUDACION TRIBUTARIA APLICADA. LEON				
(En millones de pesetas)				
DESIGNACION DE LOS INGRESOS	RECAUDACION		DIFERENC.Y PORCENT.	
	ANO 1999	ANO 1998	+ O -	%
CAPITULO I - IMPUESTOS DIRECTOS				
Impuesto s/ la Renta de las Personas Físicas	39.409	38.874	535	1,4
- Retenciones rendimientos de trabajo y actv. profesionales	36.877	37.053	-176	-0,5
- Retenciones de arrendamientos	1.209	546	663	121,4
- Retenciones sobre Fondos de Inversión	0	0	0	---
- Retenciones rendimientos de capital de Personas Físicas	2.441	3.757	-1.316	-35,0
- Pagos fraccionados de activ. empres. prof. y artísticas	5.122	5.358	-236	-4,4
- Cuota dif. neta de I.R.P.F.	-6.240	-7.840	1.600	20,4
- Participación de las CC. AA. en I.R.P.F	0	0	0	---
- Asignación tributaria a la Iglesia Católica	0	0	0	---
Impuesto sobre Sociedades	10.937	7.868	3.069	39,0
- Retenciones de arrendamientos	505	231	274	118,6
- Retenciones sobre Fondos de Inversión	0	0	0	---
- Retenciones rendimientos de capital de Sociedades	1.039	1.593	-554	-34,8
- Pagos fraccionados	5.534	3.805	1.729	45,4
- Cuota diferencial neta de Sociedades	3.859	2.239	1.620	72,4
Impuesto sobre la Renta de no Residentes	82	0	82	---
- Retenciones y Pagos a cuenta	61	0	61	---
- Cuota diferencial	21	0	21	---
- Gravamen sobre inmuebles	0	0	0	---
Impuesto sobre el Patrimonio	0	0	0	---
Resto Capítulo I	0	-1	1	100,0
TOTAL CAPITULO I	50.428	46.741	3.687	7,9
CAPITULO II - IMPUESTOS INDIRECTOS				
Impuesto sobre el Valor Añadido	25.317	21.252	4.065	19,1
- Importaciones	291	259	32	12,4
- Operaciones interiores	25.026	20.993	4.033	19,2
Impuestos Especiales	2.261	1.835	426	23,2
- Alcohol y bebidas derivadas	31	23	8	34,8
- Cerveza	0	0	0	---
- Productos intermedios	0	0	0	---
- Hidrocarburos	221	160	61	38,1
- Labores del Tabaco	0	0	0	---
- Determinados medios de transporte	1.928	1.564	364	23,3
- Electricidad	81	88	-7	-8,0
Impuesto s/ Primas de Seguros	0	4	-4	-100,0
Tráfico exterior	0	1	-1	-100,0
- Tarifa Exterior Común	0	1	-1	-100,0
- Exacciones Agrícolas	0	0	0	---
Cotización y Exacción de Azúcar e Isoglucosa	0	0	0	---
Resto Capítulo II	0	-25	25	100,0
TOTAL CAPITULO II	27.578	23.067	4.511	19,6
CAPITULO III - TASAS Y OTROS INGRESOS				
Tasas de Juego	3	5	-2	-40,0
Otras Tasas	7	3	4	133,3
Recargo de Apremio y de Autoliquidaciones	280	290	-10	-3,4
Intereses de Demora	135	205	-70	-34,1
Sanciones Tributarias	114	96	18	18,8
Otros Ingresos	85	70	15	21,4
TOTAL CAPITULO III	624	669	-45	-6,7
TOTAL GENERAL	78.630	70.477	8.153	11,6

RECAUDACION TRIBUTARIA APLICADA. LLEIDA				
(En millones de pesetas)				
DESIGNACION DE LOS INGRESOS	RECAUDACION		DIFERENC.Y PORCENT.	
	ANO 1999	ANO 1998	+ O -	%
CAPITULO I - IMPUESTOS DIRECTOS				
Impuesto s/ la Renta de las Personas Físicas	27.733	25.988	1.745	6,7
- Retenciones rendimientos de trabajo y actv. profesionales	24.194	23.981	213	0,9
- Retenciones de arrendamientos	1.201	543	658	121,2
- Retenciones sobre Fondos de Inversión	0	0	0	---
- Retenciones rendimientos de capital de Personas Físicas	760	953	-193	-20,3
- Pagos fraccionados de activ. empres. prof. y artísticas	4.847	4.939	-92	-1,9
- Cuota dif. neta de I.R.P.F.	-3.269	-4.428	1.159	26,2
- Participación de las CC. AA. en I.R.P.F	0	0	0	---
- Asignación tributaria a la Iglesia Católica	0	0	0	---
Impuesto sobre Sociedades	13.312	11.142	2.170	19,5
- Retenciones de arrendamientos	511	232	279	120,3
- Retenciones sobre Fondos de Inversión	0	0	0	---
- Retenciones rendimientos de capital de Sociedades	324	408	-84	-20,6
- Pagos fraccionados	6.953	5.529	1.424	25,8
- Cuota diferencial neta de Sociedades	5.524	4.973	551	11,1
Impuesto sobre la Renta de no Residentes	105	0	105	---
- Retenciones y Pagos a cuenta	76	0	76	---
- Cuota diferencial	29	0	29	---
- Gravamen sobre inmuebles	0	0	0	---
Impuesto sobre el Patrimonio	21	28	-7	-25,0
Resto Capítulo I	0	9	-9	-100,0
TOTAL CAPITULO I	41.171	37.167	4.004	10,8
CAPITULO II - IMPUESTOS INDIRECTOS				
Impuesto sobre el Valor Añadido	22.518	17.845	4.673	26,2
- Importaciones	934	786	148	18,8
- Operaciones interiores	21.584	17.059	4.525	26,5
Impuestos Especiales	4.583	3.912	671	17,2
- Alcohol y bebidas derivadas	18	20	-2	-10,0
- Cerveza	981	1.922	-941	-49,0
- Productos intermedios	0	0	0	---
- Hidrocarburos	1.276	165	1.111	673,3
- Labores del Tabaco	35	42	-7	-16,7
- Determinados medios de transporte	2.136	1.674	462	27,6
- Electricidad	137	89	48	53,9
Impuesto s/ Primas de Seguros	42	45	-3	-6,7
Tráfico exterior	24	9	15	166,7
- Tarifa Exterior Común	23	9	14	155,6
- Exacciones Agrícolas	1	0	1	---
Cotización y Exacción de Azúcar e Isoglucosa	0	0	0	---
Resto Capítulo II	-10	0	-10	---
TOTAL CAPITULO II	27.157	21.811	5.346	24,5
CAPITULO III - TASAS Y OTROS INGRESOS				
Tasas de Juego	0	0	0	---
Otras Tasas	28	9	19	211,1
Recargo de Apremio y de Autoliquidaciones	250	224	26	11,6
Intereses de Demora	187	132	55	41,7
Sanciones Tributarias	226	167	59	35,3
Otros Ingresos	21	20	1	5,0
TOTAL CAPITULO III	712	552	160	29,0
TOTAL GENERAL	69.040	59.530	9.510	16,0

RECAUDACION TRIBUTARIA APLICADA. LA RIOJA				
(En millones de pesetas)				
DESIGNACION DE LOS INGRESOS	RECAUDACION		DIFERENC.Y PORCENT.	
	ANO 1999	ANO 1998	+ O -	%
CAPITULO I - IMPUESTOS DIRECTOS				
Impuesto s/ la Renta de las Personas Físicas	31.215	29.525	1.690	5,7
- Retenciones rendimientos de trabajo y actv. profesionales	25.328	24.919	409	1,6
- Retenciones de arrendamientos	1.025	484	541	111,8
- Retenciones sobre Fondos de Inversión	0	0	0	---
- Retenciones rendimientos de capital de Personas Físicas	1.229	1.317	-88	-6,7
- Pagos fraccionados de activ. empres. prof. y artísticas	4.471	4.527	-56	-1,2
- Cuota dif. neta de I.R.P.F.	-838	-1.722	884	51,3
- Participación de las CC. AA. en I.R.P.F	0	0	0	---
- Asignación tributaria a la Iglesia Católica	0	0	0	---
Impuesto sobre Sociedades	17.474	13.104	4.370	33,3
- Retenciones de arrendamientos	434	206	228	110,7
- Retenciones sobre Fondos de Inversión	0	0	0	---
- Retenciones rendimientos de capital de Sociedades	513	538	-25	-4,6
- Pagos fraccionados	8.141	6.567	1.574	24,0
- Cuota diferencial neta de Sociedades	8.386	5.793	2.593	44,8
Impuesto sobre la Renta de no Residentes	104	0	104	---
- Retenciones y Pagos a cuenta	77	0	77	---
- Cuota diferencial	26	0	26	---
- Gravamen sobre inmuebles	1	0	1	---
Impuesto sobre el Patrimonio	1	3	-2	-66,7
Resto Capítulo I	0	2	-2	-100,0
TOTAL CAPITULO I	48.794	42.634	6.160	14,4
CAPITULO II - IMPUESTOS INDIRECTOS				
Impuesto sobre el Valor Añadido	21.989	20.721	1.268	6,1
- Importaciones	3.059	2.372	687	29,0
- Operaciones interiores	18.930	18.349	581	3,2
Impuestos Especiales	3.426	3.330	96	2,9
- Alcohol y bebidas derivadas	1.060	1.378	-318	-23,1
- Cerveza	0	0	0	---
- Productos intermedios	30	29	1	3,4
- Hidrocarburos	509	461	48	10,4
- Labores del Tabaco	396	348	48	13,8
- Determinados medios de transporte	1.409	1.101	308	28,0
- Electricidad	22	13	9	69,2
Impuesto s/ Primas de Seguros	1	2	-1	-50,0
Tráfico exterior	138	142	-4	-2,8
- Tarifa Exterior Común	138	142	-4	-2,8
- Exacciones Agrícolas	0	0	0	---
Cotización y Exacción de Azúcar e Isoglucosa	0	0	0	---
Resto Capítulo II	-69	0	-69	---
TOTAL CAPITULO II	25.485	24.195	1.290	5,3
CAPITULO III - TASAS Y OTROS INGRESOS				
Tasas de Juego	1	0	1	---
Otras Tasas	11	8	3	37,5
Recargo de Apremio y de Autoliquidaciones	186	160	26	16,3
Intereses de Demora	155	146	9	6,2
Sanciones Tributarias	107	119	-12	-10,1
Otros Ingresos	6	11	-5	-45,5
TOTAL CAPITULO III	466	444	22	5,0
TOTAL GENERAL	74.745	67.273	7.472	11,1



RECAUDACION TRIBUTARIA APLICADA. LUGO				
(En millones de pesetas)				
DESIGNACION DE LOS INGRESOS	RECAUDACION		DIFERENC.Y PORCENT.	
	ANO 1999	ANO 1998	+ O -	%
CAPITULO I - IMPUESTOS DIRECTOS				
Impuesto s/ la Renta de las Personas Físicas	13.291	13.136	155	1,2
- Retenciones rendimientos de trabajo y actv. profesionales	10.502	10.866	-364	-3,3
- Retenciones de arrendamientos	580	289	291	100,7
- Retenciones sobre Fondos de Inversión	0	0	0	---
- Retenciones rendimientos de capital de Personas Físicas	366	439	-73	-16,6
- Pagos fraccionados de activ. empres. prof. y artísticas	4.153	4.244	-91	-2,1
- Cuota dif. neta de I.R.P.F.	-2.310	-2.702	392	14,5
- Participación de las CC. AA. en I.R.P.F	0	0	0	---
- Asignación tributaria a la Iglesia Católica	0	0	0	---
Impuesto sobre Sociedades	5.951	4.790	1.161	24,2
- Retenciones de arrendamientos	244	123	121	98,4
- Retenciones sobre Fondos de Inversión	0	0	0	---
- Retenciones rendimientos de capital de Sociedades	151	172	-21	-12,2
- Pagos fraccionados	2.678	2.256	422	18,7
- Cuota diferencial neta de Sociedades	2.878	2.239	639	28,5
Impuesto sobre la Renta de no Residentes	47	0	47	---
- Retenciones y Pagos a cuenta	30	0	30	---
- Cuota diferencial	17	0	17	---
- Gravamen sobre inmuebles	0	0	0	---
Impuesto sobre el Patrimonio	2	1	1	100,0
Resto Capítulo I	0	1	-1	-100,0
TOTAL CAPITULO I	19.291	17.928	1.363	7,6
CAPITULO II - IMPUESTOS INDIRECTOS				
Impuesto sobre el Valor Añadido	14.723	14.535	188	1,3
- Importaciones	3.164	3.615	-451	-12,5
- Operaciones interiores	11.559	10.920	639	5,9
Impuestos Especiales	2.393	2.068	325	15,7
- Alcohol y bebidas derivadas	26	22	4	18,2
- Cerveza	0	0	0	---
- Productos intermedios	0	0	0	---
- Hidrocarburos	597	578	19	3,3
- Labores del Tabaco	0	0	0	---
- Determinados medios de transporte	1.316	1.082	234	21,6
- Electricidad	454	386	68	17,6
Impuesto s/ Primas de Seguros	0	0	0	---
Tráfico exterior	242	313	-71	-22,7
- Tarifa Exterior Común	242	313	-71	-22,7
- Exacciones Agrícolas	0	0	0	---
Cotización y Exacción de Azúcar e Isoglucosa	0	0	0	---
Resto Capítulo II	-7	0	-7	---
TOTAL CAPITULO II	17.351	16.916	435	2,6
CAPITULO III - TASAS Y OTROS INGRESOS				
Tasas de Juego	0	0	0	---
Otras Tasas	3	1	2	200,0
Recargo de Apremio y de Autoliquidaciones	147	142	5	3,5
Intereses de Demora	100	62	38	61,3
Sanciones Tributarias	88	104	-16	-15,4
Otros Ingresos	12	23	-11	-47,8
TOTAL CAPITULO III	350	332	18	5,4
TOTAL GENERAL	36.992	35.176	1.816	5,2



RECAUDACION TRIBUTARIA APLICADA. MADRID				
(En millones de pesetas)				
DESIGNACION DE LOS INGRESOS	RECAUDACION		DIFERENC.Y PORCENT.	
	ANO 1999	ANO 1998	+ O -	%
CAPITULO I - IMPUESTOS DIRECTOS				
Impuesto s/ la Renta de las Personas Físicas	1.860.155	1.802.812	57.343	3,2
- Retenciones rendimientos de trabajo y actv. profesionales	1.581.488	1.586.464	-4.976	-0,3
- Retenciones de arrendamientos	30.975	15.207	15.768	103,7
- Retenciones sobre Fondos de Inversión	67.857	0	67.857	---
- Retenciones rendimientos de capital de Personas Físicas	172.069	195.491	-23.422	-12,0
- Pagos fraccionados de activ. empres. prof. y artísticas	44.195	47.016	-2.821	-6,0
- Cuota dif. neta de I.R.P.F.	-36.429	-41.366	4.937	11,9
- Participación de las CC. AA. en I.R.P.F	0	0	0	---
- Asignación tributaria a la Iglesia Católica	0	0	0	---
Impuesto sobre Sociedades	790.947	1.022.237	-231.290	-22,6
- Retenciones de arrendamientos	13.051	6.469	6.582	101,7
- Retenciones sobre Fondos de Inversión	28.903	0	28.903	---
- Retenciones rendimientos de capital de Sociedades	71.671	76.605	-4.934	-6,4
- Pagos fraccionados	539.401	755.045	-215.644	-28,6
- Cuota diferencial neta de Sociedades	137.921	184.118	-46.197	-25,1
Impuesto sobre la Renta de no Residentes	47.067	0	47.067	---
- Retenciones y Pagos a cuenta	35.959	0	35.959	---
- Cuota diferencial	11.073	0	11.073	---
- Gravamen sobre inmuebles	35	0	35	---
Impuesto sobre el Patrimonio	41.946	36.337	5.609	15,4
Resto Capítulo I	657	-216	873	404,2
TOTAL CAPITULO I	2.740.772	2.861.170	-120.398	-4,2
CAPITULO II - IMPUESTOS INDIRECTOS				
Impuesto sobre el Valor Añadido	2.231.893	1.976.452	255.441	12,9
- Importaciones	566.827	467.002	99.825	21,4
- Operaciones interiores	1.665.066	1.509.450	155.616	10,3
Impuestos Especiales	2.038.663	1.954.023	84.640	4,3
- Alcohol y bebidas derivadas	28.659	17.030	11.629	68,3
- Cerveza	4.167	4.769	-602	-12,6
- Productos intermedios	54	-54	108	200,0
- Hidrocarburos	1.274.448	1.232.157	42.291	3,4
- Labores del Tabaco	674.347	651.545	22.802	3,5
- Determinados medios de transporte	44.411	34.334	10.077	29,3
- Electricidad	12.577	14.242	-1.665	-11,7
Impuesto s/ Primas de Seguros	64.039	68.132	-4.093	-6,0
Tráfico exterior	15.530	17.693	-2.163	-12,2
- Tarifa Exterior Común	15.244	17.389	-2.145	-12,3
- Exacciones Agrícolas	286	304	-18	-5,9
Cotización y Exacción de Azúcar e Isoglucosa	7.980	7.106	874	12,3
Resto Capítulo II	1.208	1.003	205	20,4
TOTAL CAPITULO II	4.359.313	4.024.409	334.904	8,3
CAPITULO III - TASAS Y OTROS INGRESOS				
Tasas de Juego	40.738	41.846	-1.108	-2,6
Otras Tasas	268	147	121	82,3
Recargo de Apremio y de Autoliquidaciones	7.189	8.646	-1.457	-16,9
Intereses de Demora	9.529	13.500	-3.971	-29,4
Sanciones Tributarias	2.339	3.506	-1.167	-33,3
Otros Ingresos	176	123	53	43,1
TOTAL CAPITULO III	60.239	67.768	-7.529	-11,1
TOTAL GENERAL	7.160.324	6.953.347	206.977	3,0



RECAUDACION TRIBUTARIA APLICADA. MALAGA				
(En millones de pesetas)				
DESIGNACION DE LOS INGRESOS	RECAUDACION		DIFERENC.Y PORCENT.	
	ANO 1999	ANO 1998	+ O -	%
CAPITULO I - IMPUESTOS DIRECTOS				
Impuesto s/ la Renta de las Personas Físicas	64.446	63.444	1.002	1,6
- Retenciones rendimientos de trabajo y actv. profesionales	59.861	58.057	1.804	3,1
- Retenciones de arrendamientos	3.226	1.414	1.812	128,1
- Retenciones sobre Fondos de Inversión	413	0	413	---
- Retenciones rendimientos de capital de Personas Físicas	2.943	4.952	-2.009	-40,6
- Pagos fraccionados de activ. empres. prof. y artísticas	11.787	11.720	67	0,6
- Cuota dif. neta de I.R.P.F.	-13.784	-12.699	-1.085	-8,5
- Participación de las CC. AA. en I.R.P.F	0	0	0	---
- Asignación tributaria a la Iglesia Católica	0	0	0	---
Impuesto sobre Sociedades	30.888	23.643	7.245	30,6
- Retenciones de arrendamientos	1.345	602	743	123,4
- Retenciones sobre Fondos de Inversión	176	0	176	---
- Retenciones rendimientos de capital de Sociedades	1.197	1.912	-715	-37,4
- Pagos fraccionados	13.290	9.376	3.914	41,7
- Cuota diferencial neta de Sociedades	14.880	11.753	3.127	26,6
Impuesto sobre la Renta de no Residentes	3.551	0	3.551	---
- Retenciones y Pagos a cuenta	2.728	0	2.728	---
- Cuota diferencial	690	0	690	---
- Gravamen sobre inmuebles	133	0	133	---
Impuesto sobre el Patrimonio	560	613	-53	-8,6
Resto Capítulo I	76	-6	82	1.366,7
TOTAL CAPITULO I	99.521	87.694	11.827	13,5
CAPITULO II - IMPUESTOS INDIRECTOS				
Impuesto sobre el Valor Añadido	61.409	49.854	11.555	23,2
- Importaciones	8.852	5.961	2.891	48,5
- Operaciones interiores	52.557	43.893	8.664	19,7
Impuestos Especiales	19.110	19.896	-786	-4,0
- Alcohol y bebidas derivadas	11.674	13.814	-2.140	-15,5
- Cerveza	737	1.119	-382	-34,1
- Productos intermedios	164	166	-2	-1,2
- Hidrocarburos	8	14	-6	-42,9
- Labores del Tabaco	0	0	0	---
- Determinados medios de transporte	6.419	4.722	1.697	35,9
- Electricidad	108	61	47	77,0
Impuesto s/ Primas de Seguros	174	231	-57	-24,7
Tráfico exterior	1.239	804	435	54,1
- Tarifa Exterior Común	691	499	192	38,5
- Exacciones Agrícolas	548	305	243	79,7
Cotización y Exacción de Azúcar e Isoglucosa	0	0	0	---
Resto Capítulo II	-10	-48	38	79,2
TOTAL CAPITULO II	81.922	70.737	11.185	15,8
CAPITULO III - TASAS Y OTROS INGRESOS				
Tasas de Juego	4	6	-2	-33,3
Otras Tasas	33	12	21	175,0
Recargo de Apremio y de Autoliquidaciones	1.074	921	153	16,6
Intereses de Demora	1.332	913	419	45,9
Sanciones Tributarias	531	484	47	9,7
Otros Ingresos	9	26	-17	-65,4
TOTAL CAPITULO III	2.983	2.362	621	26,3
TOTAL GENERAL	184.426	160.793	23.633	14,7



RECAUDACION TRIBUTARIA APLICADA. MURCIA				
(En millones de pesetas)				
DESIGNACION DE LOS INGRESOS	RECAUDACION		DIFERENC.Y PORCENT.	
	ANO 1999	ANO 1998	+ O -	%
CAPITULO I - IMPUESTOS DIRECTOS				
Impuesto s/ la Renta de las Personas Físicas	67.791	67.637	154	0,2
- Retenciones rendimientos de trabajo y actv. profesionales	61.367	62.582	-1.215	-1,9
- Retenciones de arrendamientos	2.107	946	1.161	122,7
- Retenciones sobre Fondos de Inversión	0	0	0	---
- Retenciones rendimientos de capital de Personas Físicas	2.797	3.985	-1.188	-29,8
- Pagos fraccionados de activ. empres. prof. y artísticas	9.118	9.206	-88	-1,0
- Cuota dif. neta de I.R.P.F.	-7.598	-9.082	1.484	16,3
- Participación de las CC. AA. en I.R.P.F	0	0	0	---
- Asignación tributaria a la Iglesia Católica	0	0	0	---
Impuesto sobre Sociedades	35.380	29.080	6.300	21,7
- Retenciones de arrendamientos	890	401	489	121,9
- Retenciones sobre Fondos de Inversión	0	0	0	---
- Retenciones rendimientos de capital de Sociedades	1.151	1.685	-534	-31,7
- Pagos fraccionados	16.606	12.989	3.617	27,8
- Cuota diferencial neta de Sociedades	16.733	14.005	2.728	19,5
Impuesto sobre la Renta de no Residentes	270	0	270	---
- Retenciones y Pagos a cuenta	237	0	237	---
- Cuota diferencial	33	0	33	---
- Gravamen sobre inmuebles	0	0	0	---
Impuesto sobre el Patrimonio	21	16	5	31,3
Resto Capítulo I	1	0	1	---
TOTAL CAPITULO I	103.463	96.733	6.730	7,0
CAPITULO II - IMPUESTOS INDIRECTOS				
Impuesto sobre el Valor Añadido	19.453	11.424	8.029	70,3
- Importaciones	2.146	1.618	528	32,6
- Operaciones interiores	17.307	9.806	7.501	76,5
Impuestos Especiales	6.191	5.289	902	17,1
- Alcohol y bebidas derivadas	592	801	-209	-26,1
- Cerveza	845	727	118	16,2
- Productos intermedios	9	4	5	125,0
- Hidrocarburos	-20	-3	-17	-566,7
- Labores del Tabaco	0	0	0	---
- Determinados medios de transporte	4.753	3.737	1.016	27,2
- Electricidad	12	23	-11	-47,8
Impuesto s/ Primas de Seguros	18	16	2	12,5
Tráfico exterior	510	339	171	50,4
- Tarifa Exterior Común	486	324	162	50,0
- Exacciones Agrícolas	24	15	9	60,0
Cotización y Exacción de Azúcar e Isoglucosa	0	0	0	---
Resto Capítulo II	14	5	9	180,0
TOTAL CAPITULO II	26.186	17.073	9.113	53,4
CAPITULO III - TASAS Y OTROS INGRESOS				
Tasas de Juego	2	0	2	---
Otras Tasas	35	51	-16	-31,4
Recargo de Apremio y de Autoliquidaciones	496	529	-33	-6,2
Intereses de Demora	290	419	-129	-30,8
Sanciones Tributarias	266	303	-37	-12,2
Otros Ingresos	42	20	22	110,0
TOTAL CAPITULO III	1.131	1.322	-191	-14,4
TOTAL GENERAL	130.780	115.128	15.652	13,6



RECAUDACION TRIBUTARIA APLICADA. NAVARRA				
(En millones de pesetas)				
DESIGNACION DE LOS INGRESOS	RECAUDACION		DIFERENC.Y PORCENT.	
	ANO 1999	ANO 1998	+ O -	%
CAPITULO I - IMPUESTOS DIRECTOS				
Impuesto s/ la Renta de las Personas Físicas	7.993	9.316	-1.323	-14,2
- Retenciones rendimientos de trabajo y actv. profesionales	7.256	8.695	-1.439	-16,5
- Retenciones de arrendamientos	29	32	-3	-9,4
- Retenciones sobre Fondos de Inversión	65	0	65	---
- Retenciones rendimientos de capital de Personas Físicas	348	495	-147	-29,7
- Pagos fraccionados de activ. empres. prof. y artísticas	-6	14	-20	-142,9
- Cuota dif. neta de I.R.P.F.	301	80	221	276,3
- Participación de las CC. AA. en I.R.P.F	0	0	0	---
- Asignación tributaria a la Iglesia Católica	0	0	0	---
Impuesto sobre Sociedades	7.894	6.664	1.230	18,5
- Retenciones de arrendamientos	11	14	-3	-21,4
- Retenciones sobre Fondos de Inversión	28	0	28	---
- Retenciones rendimientos de capital de Sociedades	153	146	7	4,8
- Pagos fraccionados	3.489	2.829	660	23,3
- Cuota diferencial neta de Sociedades	4.213	3.675	538	14,6
Impuesto sobre la Renta de no Residentes	194	0	194	---
- Retenciones y Pagos a cuenta	111	0	111	---
- Cuota diferencial	83	0	83	---
- Gravamen sobre inmuebles	0	0	0	---
Impuesto sobre el Patrimonio	205	42	163	388,1
Resto Capítulo I	2	8	-6	-75,0
TOTAL CAPITULO I	16.288	16.030	258	1,6
CAPITULO II - IMPUESTOS INDIRECTOS				
Impuesto sobre el Valor Añadido	-28.586	-40.682	12.096	29,7
- Importaciones	3.976	3.630	346	9,5
- Operaciones interiores	-32.562	-44.312	11.750	26,5
Impuestos Especiales	3.804	-13.721	17.525	127,7
- Alcohol y bebidas derivadas	6.949	4.960	1.989	40,1
- Cerveza	149	129	20	15,5
- Productos intermedios	0	0	0	---
- Hidrocarburos	7.172	-8.232	15.404	187,1
- Labores del Tabaco	-10.489	-10.154	-335	-3,3
- Determinados medios de transporte	19	3	16	533,3
- Electricidad	4	-427	431	100,9
Impuesto s/ Primas de Seguros	269	-1.436	1.705	118,7
Tráfico exterior	670	651	19	2,9
- Tarifa Exterior Común	669	650	19	2,9
- Exacciones Agrícolas	1	1	0	0,0
Cotización y Exacción de Azúcar e Isoglucosa	0	0	0	---
Resto Capítulo II	12	59	-47	-79,7
TOTAL CAPITULO II	-23.831	-55.129	31.298	56,8
CAPITULO III - TASAS Y OTROS INGRESOS				
Tasas de Juego	-27	-338	311	92,0
Otras Tasas	35	7	28	400,0
Recargo de Apremio y de Autoliquidaciones	75	54	21	38,9
Intereses de Demora	467	150	317	211,3
Sanciones Tributarias	36	18	18	100,0
Otros Ingresos	2	5	-3	-60,0
TOTAL CAPITULO III	588	-104	692	665,4
TOTAL GENERAL	-6.955	-39.203	32.248	82,3



RECAUDACION TRIBUTARIA APLICADA. OURENSE				
(En millones de pesetas)				
DESIGNACION DE LOS INGRESOS	RECAUDACION		DIFERENC.Y PORCENT.	
	ANO 1999	ANO 1998	+ O -	%
CAPITULO I - IMPUESTOS DIRECTOS				
Impuesto s/ la Renta de las Personas Físicas	14.217	14.333	-116	-0,8
- Retenciones rendimientos de trabajo y actv. profesionales	11.575	11.938	-363	-3,0
- Retenciones de arrendamientos	740	353	387	109,6
- Retenciones sobre Fondos de Inversión	0	0	0	---
- Retenciones rendimientos de capital de Personas Físicas	564	950	-386	-40,6
- Pagos fraccionados de activ. empres. prof. y artísticas	3.288	3.388	-100	-3,0
- Cuota dif. neta de I.R.P.F.	-1.950	-2.296	346	15,1
- Participación de las CC. AA. en I.R.P.F	0	0	0	---
- Asignación tributaria a la Iglesia Católica	0	0	0	---
Impuesto sobre Sociedades	6.584	5.938	646	10,9
- Retenciones de arrendamientos	315	151	164	108,6
- Retenciones sobre Fondos de Inversión	0	0	0	---
- Retenciones rendimientos de capital de Sociedades	236	400	-164	-41,0
- Pagos fraccionados	3.361	2.772	589	21,2
- Cuota diferencial neta de Sociedades	2.672	2.615	57	2,2
Impuesto sobre la Renta de no Residentes	65	0	65	---
- Retenciones y Pagos a cuenta	37	0	37	---
- Cuota diferencial	28	0	28	---
- Gravamen sobre inmuebles	0	0	0	---
Impuesto sobre el Patrimonio	38	68	-30	-44,1
Resto Capítulo I	0	1	-1	-100,0
TOTAL CAPITULO I	20.904	20.340	564	2,8
CAPITULO II - IMPUESTOS INDIRECTOS				
Impuesto sobre el Valor Añadido	12.108	10.751	1.357	12,6
- Importaciones	122	124	-2	-1,6
- Operaciones interiores	11.986	10.627	1.359	12,8
Impuestos Especiales	1.822	1.537	285	18,5
- Alcohol y bebidas derivadas	557	485	72	14,8
- Cerveza	0	0	0	---
- Productos intermedios	0	0	0	---
- Hidrocarburos	21	4	17	425,0
- Labores del Tabaco	0	0	0	---
- Determinados medios de transporte	1.235	1.044	191	18,3
- Electricidad	9	4	5	125,0
Impuesto s/ Primas de Seguros	2	2	0	0,0
Tráfico exterior	1	1	0	0,0
- Tarifa Exterior Común	1	1	0	0,0
- Exacciones Agrícolas	0	0	0	---
Cotización y Exacción de Azúcar e Isoglucosa	0	0	0	---
Resto Capítulo II	0	44	-44	-100,0
TOTAL CAPITULO II	13.933	12.335	1.598	13,0
CAPITULO III - TASAS Y OTROS INGRESOS				
Tasas de Juego	0	0	0	---
Otras Tasas	3	2	1	50,0
Recargo de Apremio y de Autoliquidaciones	205	227	-22	-9,7
Intereses de Demora	80	260	-180	-69,2
Sanciones Tributarias	93	141	-48	-34,0
Otros Ingresos	34	35	-1	-2,9
TOTAL CAPITULO III	415	665	-250	-37,6
TOTAL GENERAL	35.252	33.340	1.912	5,7

RECAUDACION TRIBUTARIA APLICADA. OVIEDO				
(En millones de pesetas)				
DESIGNACION DE LOS INGRESOS	RECAUDACION		DIFERENC.Y PORCENT.	
	ANO 1999	ANO 1998	+ O -	%
CAPITULO I - IMPUESTOS DIRECTOS				
Impuesto s/ la Renta de las Personas Físicas	104.967	102.694	2.273	2,2
- Retenciones rendimientos de trabajo y actv. profesionales	100.165	98.622	1.543	1,6
- Retenciones de arrendamientos	2.220	1.118	1.102	98,6
- Retenciones sobre Fondos de Inversión	0	0	0	---
- Retenciones rendimientos de capital de Personas Físicas	5.960	8.409	-2.449	-29,1
- Pagos fraccionados de activ. empres. prof. y artísticas	8.675	9.014	-339	-3,8
- Cuota dif. neta de I.R.P.F.	-12.053	-14.469	2.416	16,7
- Participación de las CC. AA. en I.R.P.F	0	0	0	---
- Asignación tributaria a la Iglesia Católica	0	0	0	---
Impuesto sobre Sociedades	35.321	29.042	6.279	21,6
- Retenciones de arrendamientos	936	475	461	97,1
- Retenciones sobre Fondos de Inversión	0	0	0	---
- Retenciones rendimientos de capital de Sociedades	2.523	3.573	-1.050	-29,4
- Pagos fraccionados	18.983	19.022	-39	-0,2
- Cuota diferencial neta de Sociedades	12.879	5.972	6.907	115,7
Impuesto sobre la Renta de no Residentes	424	0	424	---
- Retenciones y Pagos a cuenta	349	0	349	---
- Cuota diferencial	75	0	75	---
- Gravamen sobre inmuebles	0	0	0	---
Impuesto sobre el Patrimonio	31	25	6	24,0
Resto Capítulo I	31	2	29	1.450,0
TOTAL CAPITULO I	140.774	131.763	9.011	6,8
CAPITULO II - IMPUESTOS INDIRECTOS				
Impuesto sobre el Valor Añadido	51.338	46.068	5.270	11,4
- Importaciones	5.715	5.222	493	9,4
- Operaciones interiores	45.623	40.846	4.777	11,7
Impuestos Especiales	6.008	5.040	968	19,2
- Alcohol y bebidas derivadas	106	105	1	1,0
- Cerveza	0	0	0	---
- Productos intermedios	0	0	0	---
- Hidrocarburos	6	42	-36	-85,7
- Labores del Tabaco	161	143	18	12,6
- Determinados medios de transporte	2.758	2.283	475	20,8
- Electricidad	2.977	2.467	510	20,7
Impuesto s/ Primas de Seguros	161	114	47	41,2
Tráfico exterior	213	288	-75	-26,0
- Tarifa Exterior Común	213	288	-75	-26,0
- Exacciones Agrícolas	0	0	0	---
Cotización y Exacción de Azúcar e Isoglucosa	0	0	0	---
Resto Capítulo II	-228	402	-630	-156,7
TOTAL CAPITULO II	57.492	51.912	5.580	10,7
CAPITULO III - TASAS Y OTROS INGRESOS				
Tasas de Juego	3	3	0	0,0
Otras Tasas	24	5	19	380,0
Recargo de Apremio y de Autoliquidaciones	446	449	-3	-0,7
Intereses de Demora	377	528	-151	-28,6
Sanciones Tributarias	279	395	-116	-29,4
Otros Ingresos	97	61	36	59,0
TOTAL CAPITULO III	1.226	1.441	-215	-14,9
TOTAL GENERAL	199.492	185.116	14.376	7,8



RECAUDACION TRIBUTARIA APLICADA. PALENCIA				
(En millones de pesetas)				
DESIGNACION DE LOS INGRESOS	RECAUDACION		DIFERENC.Y PORCENT.	
	ANO 1999	ANO 1998	+ O -	%
CAPITULO I - IMPUESTOS DIRECTOS				
Impuesto s/ la Renta de las Personas Físicas	11.319	10.671	648	6,1
- Retenciones rendimientos de trabajo y actv. profesionales	10.444	10.396	48	0,5
- Retenciones de arrendamientos	368	174	194	111,5
- Retenciones sobre Fondos de Inversión	0	0	0	---
- Retenciones rendimientos de capital de Personas Físicas	133	130	3	2,3
- Pagos fraccionados de activ. empres. prof. y artísticas	1.953	1.987	-34	-1,7
- Cuota dif. neta de I.R.P.F.	-1.579	-2.016	437	21,7
- Participación de las CC. AA. en I.R.P.F	0	0	0	---
- Asignación tributaria a la Iglesia Católica	0	0	0	---
Impuesto sobre Sociedades	3.997	2.356	1.641	69,7
- Retenciones de arrendamientos	155	74	81	109,5
- Retenciones sobre Fondos de Inversión	0	0	0	---
- Retenciones rendimientos de capital de Sociedades	56	55	1	1,8
- Pagos fraccionados	1.832	1.085	747	68,8
- Cuota diferencial neta de Sociedades	1.954	1.142	812	71,1
Impuesto sobre la Renta de no Residentes	21	0	21	---
- Retenciones y Pagos a cuenta	18	0	18	---
- Cuota diferencial	3	0	3	---
- Gravamen sobre inmuebles	0	0	0	---
Impuesto sobre el Patrimonio	0	0	0	---
Resto Capítulo I	0	0	0	---
TOTAL CAPITULO I	15.337	13.027	2.310	17,7
CAPITULO II - IMPUESTOS INDIRECTOS				
Impuesto sobre el Valor Añadido	5.517	4.818	699	14,5
- Importaciones	72	149	-77	-51,7
- Operaciones interiores	5.445	4.669	776	16,6
Impuestos Especiales	1.829	2.004	-175	-8,7
- Alcohol y bebidas derivadas	433	454	-21	-4,6
- Cerveza	0	0	0	---
- Productos intermedios	0	0	0	---
- Hidrocarburos	691	973	-282	-29,0
- Labores del Tabaco	0	0	0	---
- Determinados medios de transporte	678	545	133	24,4
- Electricidad	27	32	-5	-15,6
Impuesto s/ Primas de Seguros	0	0	0	---
Tráfico exterior	-1	0	-1	---
- Tarifa Exterior Común	-1	0	-1	---
- Exacciones Agrícolas	0	0	0	---
Cotización y Exacción de Azúcar e Isoglucosa	0	0	0	---
Resto Capítulo II	0	0	0	---
TOTAL CAPITULO II	7.345	6.822	523	7,7
CAPITULO III - TASAS Y OTROS INGRESOS				
Tasas de Juego	1	0	1	---
Otras Tasas	1	1	0	0,0
Recargo de Apremio y de Autoliquidaciones	86	106	-20	-18,9
Intereses de Demora	92	165	-73	-44,2
Sanciones Tributarias	66	78	-12	-15,4
Otros Ingresos	6	6	0	0,0
TOTAL CAPITULO III	252	356	-104	-29,2
TOTAL GENERAL	22.934	20.205	2.729	13,5



RECAUDACION TRIBUTARIA APLICADA. LAS PALMAS				
(En millones de pesetas)				
DESIGNACION DE LOS INGRESOS	RECAUDACION		DIFERENC.Y PORCENT.	
	ANO 1999	ANO 1998	+ O -	%
CAPITULO I - IMPUESTOS DIRECTOS				
Impuesto s/ la Renta de las Personas Físicas	108.280	101.759	6.521	6,4
- Retenciones rendimientos de trabajo y actv. profesionales	97.440	93.137	4.303	4,6
- Retenciones de arrendamientos	4.518	1.864	2.654	142,4
- Retenciones sobre Fondos de Inversión	1	0	1	---
- Retenciones rendimientos de capital de Personas Físicas	2.750	3.479	-729	-21,0
- Pagos fraccionados de activ. empres. prof. y artísticas	9.806	9.970	-164	-1,6
- Cuota dif. neta de I.R.P.F.	-6.235	-6.691	456	6,8
- Participación de las CC. AA. en I.R.P.F	0	0	0	---
- Asignación tributaria a la Iglesia Católica	0	0	0	---
Impuesto sobre Sociedades	19.276	14.372	4.904	34,1
- Retenciones de arrendamientos	1.918	798	1.120	140,4
- Retenciones sobre Fondos de Inversión	0	0	0	---
- Retenciones rendimientos de capital de Sociedades	1.161	1.477	-316	-21,4
- Pagos fraccionados	8.690	5.737	2.953	51,5
- Cuota diferencial neta de Sociedades	7.507	6.360	1.147	18,0
Impuesto sobre la Renta de no Residentes	1.432	0	1.432	---
- Retenciones y Pagos a cuenta	971	0	971	---
- Cuota diferencial	460	0	460	---
- Gravamen sobre inmuebles	1	0	1	---
Impuesto sobre el Patrimonio	142	126	16	12,7
Resto Capítulo I	15	-15	30	200,0
TOTAL CAPITULO I	129.145	116.242	12.903	11,1
CAPITULO II - IMPUESTOS INDIRECTOS				
Impuesto sobre el Valor Añadido	1.304	998	306	30,7
- Importaciones	128	184	-56	-30,4
- Operaciones interiores	1.176	814	362	44,5
Impuestos Especiales	8.862	7.965	897	11,3
- Alcohol y bebidas derivadas	4.071	3.860	211	5,5
- Cerveza	1.000	973	27	2,8
- Productos intermedios	7	19	-12	-63,2
- Hidrocarburos	0	0	0	---
- Labores del Tabaco	0	0	0	---
- Determinados medios de transporte	0	0	0	---
- Electricidad	3.784	3.113	671	21,6
Impuesto s/ Primas de Seguros	749	654	95	14,5
Tráfico exterior	1.817	2.183	-366	-16,8
- Tarifa Exterior Común	1.781	1.349	432	32,0
- Exacciones Agrícolas	36	834	-798	-95,7
Cotización y Exacción de Azúcar e Isoglucosa	0	0	0	---
Resto Capítulo II	252	299	-47	-15,7
TOTAL CAPITULO II	12.984	12.099	885	7,3
CAPITULO III - TASAS Y OTROS INGRESOS				
Tasas de Juego	0	9	-9	-100,0
Otras Tasas	14	14	0	0,0
Recargo de Apremio y de Autoliquidaciones	669	693	-24	-3,5
Intereses de Demora	393	582	-189	-32,5
Sanciones Tributarias	171	201	-30	-14,9
Otros Ingresos	11	7	4	57,1
TOTAL CAPITULO III	1.258	1.506	-248	-16,5
TOTAL GENERAL	143.387	129.847	13.540	10,4

RECAUDACION TRIBUTARIA APLICADA. PONTEVEDRA				
(En millones de pesetas)				
DESIGNACION DE LOS INGRESOS	RECAUDACION		DIFERENC.Y PORCENT.	
	ANO 1999	ANO 1998	+ O -	%
CAPITULO I - IMPUESTOS DIRECTOS				
Impuesto s/ la Renta de las Personas Físicas	23.776	22.640	1.136	5,0
- Retenciones rendimientos de trabajo y actv. profesionales	19.067	18.976	91	0,5
- Retenciones de arrendamientos	1.149	544	605	111,2
- Retenciones sobre Fondos de Inversión	0	0	0	---
- Retenciones rendimientos de capital de Personas Físicas	868	1.114	-246	-22,1
- Pagos fraccionados de activ. empres. prof. y artísticas	5.644	5.645	-1	-0,0
- Cuota dif. neta de I.R.P.F.	-2.952	-3.639	687	18,9
- Participación de las CC. AA. en I.R.P.F	0	0	0	---
- Asignación tributaria a la Iglesia Católica	0	0	0	---
Impuesto sobre Sociedades	13.776	10.084	3.692	36,6
- Retenciones de arrendamientos	488	232	256	110,3
- Retenciones sobre Fondos de Inversión	0	0	0	---
- Retenciones rendimientos de capital de Sociedades	367	474	-107	-22,6
- Pagos fraccionados	6.844	5.530	1.314	23,8
- Cuota diferencial neta de Sociedades	6.077	3.848	2.229	57,9
Impuesto sobre la Renta de no Residentes	180	0	180	---
- Retenciones y Pagos a cuenta	139	0	139	---
- Cuota diferencial	41	0	41	---
- Gravamen sobre inmuebles	0	0	0	---
Impuesto sobre el Patrimonio	22	31	-9	-29,0
Resto Capítulo I	0	1	-1	-100,0
TOTAL CAPITULO I	37.754	32.756	4.998	15,3
CAPITULO II - IMPUESTOS INDIRECTOS				
Impuesto sobre el Valor Añadido	27.666	24.100	3.566	14,8
- Importaciones	3.751	3.790	-39	-1,0
- Operaciones interiores	23.915	20.310	3.605	17,7
Impuestos Especiales	3.392	2.735	657	24,0
- Alcohol y bebidas derivadas	62	52	10	19,2
- Cerveza	-1	0	-1	---
- Productos intermedios	0	0	0	---
- Hidrocarburos	1.082	965	117	12,1
- Labores del Tabaco	0	0	0	---
- Determinados medios de transporte	2.145	1.649	496	30,1
- Electricidad	104	69	35	50,7
Impuesto s/ Primas de Seguros	4	2	2	100,0
Tráfico exterior	1.032	1.208	-176	-14,6
- Tarifa Exterior Común	562	758	-196	-25,9
- Exacciones Agrícolas	470	450	20	4,4
Cotización y Exacción de Azúcar e Isoglucosa	0	0	0	---
Resto Capítulo II	0	21	-21	-100,0
TOTAL CAPITULO II	32.094	28.066	4.028	14,4
CAPITULO III - TASAS Y OTROS INGRESOS				
Tasas de Juego	2	0	2	---
Otras Tasas	10	2	8	400,0
Recargo de Apremio y de Autoliquidaciones	264	271	-7	-2,6
Intereses de Demora	208	250	-42	-16,8
Sanciones Tributarias	156	156	0	0,0
Otros Ingresos	40	4	36	900,0
TOTAL CAPITULO III	680	683	-3	-0,4
TOTAL GENERAL	70.528	61.505	9.023	14,7

**RECAUDACION TRIBUTARIA APLICADA. SALAMANCA**

(En millones de pesetas)

DESIGNACION DE LOS INGRESOS	RECAUDACION		DIFERENC.Y PORCENT.	
	AÑO 1999	AÑO 1998	+ O -	%
CAPITULO I - IMPUESTOS DIRECTOS				
Impuesto s/ la Renta de las Personas Físicas	30.085	30.898	-813	-2,6
- Retenciones rendimientos de trabajo y activ. profesionales	24.592	24.491	101	0,4
- Retenciones de arrendamientos	1.108	527	581	110,2
- Retenciones sobre Fondos de Inversión	0	0	0	---
- Retenciones rendimientos de capital de Personas Físicas	2.300	4.214	-1.914	-45,4
- Pagos fraccionados de activ. empres. prof. y artísticas	3.917	4.122	-205	-5,0
- Cuota dif. neta de I.R.P.F.	-1.832	-2.456	624	25,4
- Participación de las CC. AA. en I.R.P.F	0	0	0	---
- Asignación tributaria a la Iglesia Católica	0	0	0	---
Impuesto sobre Sociedades	12.978	7.325	5.653	77,2
- Retenciones de arrendamientos	470	225	245	108,9
- Retenciones sobre Fondos de Inversión	0	0	0	---
- Retenciones rendimientos de capital de Sociedades	980	1.794	-814	-45,4
- Pagos fraccionados	6.392	4.507	1.885	41,8
- Cuota diferencial neta de Sociedades	5.136	799	4.337	542,8
Impuesto sobre la Renta de no Residentes	62	0	62	---
- Retenciones y Pagos a cuenta	56	0	56	---
- Cuota diferencial	6	0	6	---
- Gravamen sobre inmuebles	0	0	0	---
Impuesto sobre el Patrimonio	0	0	0	---
Resto Capítulo I	-6	0	-6	---
TOTAL CAPITULO I	43.119	38.223	4.896	12,8
CAPITULO II - IMPUESTOS INDIRECTOS				
Impuesto sobre el Valor Añadido	14.747	14.773	-26	-0,2
- Importaciones	844	1.588	-744	-46,9
- Operaciones interiores	13.903	13.185	718	5,4
Impuestos Especiales	2.267	1.475	792	53,7
- Alcohol y bebidas derivadas	-113	116	-229	-197,4
- Cerveza	1.214	408	806	197,5
- Productos intermedios	0	0	0	---
- Hidrocarburos	1	3	-2	-66,7
- Labores del Tabaco	0	0	0	---
- Determinados medios de transporte	1.157	942	215	22,8
- Electricidad	8	6	2	33,3
Impuesto s/ Primas de Seguros	0	1	-1	---
Tráfico exterior	172	244	-72	-29,5
- Tarifa Exterior Común	172	244	-72	-29,5
- Exacciones Agrícolas	0	0	0	---
Cotización y Exacción de Azúcar e Isoglucosa	0	0	0	---
Resto Capítulo II	1	0	1	---
TOTAL CAPITULO II	17.187	16.493	694	4,2
CAPITULO III - TASAS Y OTROS INGRESOS				
Tasas de Juego	6	11	-5	-45,5
Otras Tasas	9	3	6	200,0
Recargo de Apremio y de Autoliquidaciones	125	168	-43	-25,6
Intereses de Demora	86	178	-92	-51,7
Sanciones Tributarias	104	140	-36	-25,7
Otros Ingresos	34	31	3	9,7
TOTAL CAPITULO III	364	531	-167	-31,5
TOTAL GENERAL	60.670	55.247	5.423	9,8



RECAUDACION TRIBUTARIA APLICADA. SANTA CRUZ DE TENERIFE				
(En millones de pesetas)				
DESIGNACION DE LOS INGRESOS	RECAUDACION		DIFERENC.Y PORCENT.	
	ANO 1999	ANO 1998	+ O -	%
CAPITULO I - IMPUESTOS DIRECTOS				
Impuesto s/ la Renta de las Personas Físicas	57.022	58.021	-999	-1,7
- Retenciones rendimientos de trabajo y actv. profesionales	50.417	52.611	-2.194	-4,2
- Retenciones de arrendamientos	3.143	1.342	1.801	134,2
- Retenciones sobre Fondos de Inversión	0	0	0	---
- Retenciones rendimientos de capital de Personas Físicas	2.522	2.671	-149	-5,6
- Pagos fraccionados de activ. empres. prof. y artísticas	8.532	8.774	-242	-2,8
- Cuota dif. neta de I.R.P.F.	-7.592	-7.377	-215	-2,9
- Participación de las CC. AA. en I.R.P.F	0	0	0	---
- Asignación tributaria a la Iglesia Católica	0	0	0	---
Impuesto sobre Sociedades	13.810	10.093	3.717	36,8
- Retenciones de arrendamientos	1.337	574	763	132,9
- Retenciones sobre Fondos de Inversión	0	0	0	---
- Retenciones rendimientos de capital de Sociedades	1.066	1.127	-61	-5,4
- Pagos fraccionados	6.014	4.962	1.052	21,2
- Cuota diferencial neta de Sociedades	5.393	3.430	1.963	57,2
Impuesto sobre la Renta de no Residentes	1.265	0	1.265	---
- Retenciones y Pagos a cuenta	853	0	853	---
- Cuota diferencial	410	0	410	---
- Gravamen sobre inmuebles	2	0	2	---
Impuesto sobre el Patrimonio	198	199	-1	-0,5
Resto Capítulo I	3	1	2	200,0
TOTAL CAPITULO I	72.298	68.314	3.984	5,8
CAPITULO II - IMPUESTOS INDIRECTOS				
Impuesto sobre el Valor Añadido	-402	-299	-103	-34,4
- Importaciones	5	0	5	---
- Operaciones interiores	-407	-299	-108	-36,1
Impuestos Especiales	2.616	2.445	171	7,0
- Alcohol y bebidas derivadas	1.633	1.552	81	5,2
- Cerveza	828	790	38	4,8
- Productos intermedios	5	3	2	66,7
- Hidrocarburos	0	0	0	---
- Labores del Tabaco	0	0	0	---
- Determinados medios de transporte	0	0	0	---
- Electricidad	150	100	50	50,0
Impuesto s/ Primas de Seguros	219	156	63	40,4
Tráfico exterior	1.291	730	561	76,8
- Tarifa Exterior Común	1.267	702	565	80,5
- Exacciones Agrícolas	24	28	-4	-14,3
Cotización y Exacción de Azúcar e Isoglucosa	0	0	0	---
Resto Capítulo II	250	330	-80	-24,2
TOTAL CAPITULO II	3.974	3.362	612	18,2
CAPITULO III - TASAS Y OTROS INGRESOS				
Tasas de Juego	2	0	2	---
Otras Tasas	6	10	-4	-40,0
Recargo de Apremio y de Autoliquidaciones	511	467	44	9,4
Intereses de Demora	443	322	121	37,6
Sanciones Tributarias	116	119	-3	-2,5
Otros Ingresos	9	8	1	12,5
TOTAL CAPITULO III	1.087	926	161	17,4
TOTAL GENERAL	77.359	72.602	4.757	6,6

RECAUDACION TRIBUTARIA APLICADA. CANTABRIA				
(En millones de pesetas)				
DESIGNACION DE LOS INGRESOS	RECAUDACION		DIFERENC.Y PORCENT.	
	ANO 1999	ANO 1998	+ O -	%
CAPITULO I - IMPUESTOS DIRECTOS				
Impuesto s/ la Renta de las Personas Físicas	129.817	98.202	31.615	32,2
- Retenciones rendimientos de trabajo y actv. profesionales	86.766	72.123	14.643	20,3
- Retenciones de arrendamientos	2.189	966	1.223	126,6
- Retenciones sobre Fondos de Inversión	1.702	0	1.702	---
- Retenciones rendimientos de capital de Personas Físicas	38.280	25.950	12.330	47,5
- Pagos fraccionados de activ. empres. prof. y artísticas	6.624	6.694	-70	-1,0
- Cuota dif. neta de I.R.P.F.	-5.744	-7.531	1.787	23,7
- Participación de las CC. AA. en I.R.P.F	0	0	0	---
- Asignación tributaria a la Iglesia Católica	0	0	0	---
Impuesto sobre Sociedades	21.135	10.691	10.444	97,7
- Retenciones de arrendamientos	929	414	515	124,4
- Retenciones sobre Fondos de Inversión	725	0	725	---
- Retenciones rendimientos de capital de Sociedades	16.193	11.100	5.093	45,9
- Pagos fraccionados	11.827	18.984	-7.157	-37,7
- Cuota diferencial neta de Sociedades	-8.539	-19.807	11.268	56,9
Impuesto sobre la Renta de no Residentes	294	0	294	---
- Retenciones y Pagos a cuenta	2.668	0	2.668	---
- Cuota diferencial	-2.374	0	-2.374	---
- Gravamen sobre inmuebles	0	0	0	---
Impuesto sobre el Patrimonio	22	16	6	37,5
Resto Capítulo I	152	-186	338	181,7
TOTAL CAPITULO I	151.420	108.723	42.697	39,3
CAPITULO II - IMPUESTOS INDIRECTOS				
Impuesto sobre el Valor Añadido	62.111	54.427	7.684	14,1
- Importaciones	22.271	20.086	2.185	10,9
- Operaciones interiores	39.840	34.341	5.499	16,0
Impuestos Especiales	10.816	8.296	2.520	30,4
- Alcohol y bebidas derivadas	46	45	1	2,2
- Cerveza	0	-1	1	100,0
- Productos intermedios	0	0	0	---
- Hidrocarburos	6.885	4.759	2.126	44,7
- Labores del Tabaco	0	0	0	---
- Determinados medios de transporte	2.434	1.852	582	31,4
- Electricidad	1.451	1.641	-190	-11,6
Impuesto s/ Primas de Seguros	3	84	-81	-96,4
Tráfico exterior	9.715	8.355	1.360	16,3
- Tarifa Exterior Común	9.554	8.094	1.460	18,0
- Exacciones Agrícolas	161	261	-100	-38,3
Cotización y Exacción de Azúcar e Isoglucosa	0	0	0	---
Resto Capítulo II	-99	-4	-95	-2.375,0
TOTAL CAPITULO II	82.546	71.158	11.388	16,0
CAPITULO III - TASAS Y OTROS INGRESOS				
Tasas de Juego	2.650	2.901	-251	-8,7
Otras Tasas	8	4	4	100,0
Recargo de Apremio y de Autoliquidaciones	730	361	369	102,2
Intereses de Demora	230	314	-84	-26,8
Sanciones Tributarias	141	151	-10	-6,6
Otros Ingresos	14	25	-11	-44,0
TOTAL CAPITULO III	3.773	3.756	17	0,5
TOTAL GENERAL	237.739	183.637	54.102	29,5



RECAUDACION TRIBUTARIA APLICADA. SEGOVIA				
(En millones de pesetas)				
DESIGNACION DE LOS INGRESOS	RECAUDACION		DIFERENC.Y PORCENT.	
	ANO 1999	ANO 1998	+ O -	%
CAPITULO I - IMPUESTOS DIRECTOS				
Impuesto s/ la Renta de las Personas Físicas	11.470	11.818	-348	-2,9
- Retenciones rendimientos de trabajo y actv. profesionales	9.877	9.981	-104	-1,0
- Retenciones de arrendamientos	317	145	172	118,6
- Retenciones sobre Fondos de Inversión	0	0	0	---
- Retenciones rendimientos de capital de Personas Físicas	757	1.129	-372	-32,9
- Pagos fraccionados de activ. empres. prof. y artísticas	2.066	2.136	-70	-3,3
- Cuota dif. neta de I.R.P.F.	-1.547	-1.573	26	1,7
- Participación de las CC. AA. en I.R.P.F	0	0	0	---
- Asignación tributaria a la Iglesia Católica	0	0	0	---
Impuesto sobre Sociedades	3.525	3.705	-180	-4,9
- Retenciones de arrendamientos	134	62	72	116,1
- Retenciones sobre Fondos de Inversión	0	0	0	---
- Retenciones rendimientos de capital de Sociedades	319	482	-163	-33,8
- Pagos fraccionados	1.691	1.420	271	19,1
- Cuota diferencial neta de Sociedades	1.381	1.741	-360	-20,7
Impuesto sobre la Renta de no Residentes	35	0	35	---
- Retenciones y Pagos a cuenta	19	0	19	---
- Cuota diferencial	16	0	16	---
- Gravamen sobre inmuebles	0	0	0	---
Impuesto sobre el Patrimonio	0	0	0	---
Resto Capítulo I	0	0	0	---
TOTAL CAPITULO I	15.030	15.523	-493	-3,2
CAPITULO II - IMPUESTOS INDIRECTOS				
Impuesto sobre el Valor Añadido	5.954	5.749	205	3,6
- Importaciones	18	15	3	20,0
- Operaciones interiores	5.936	5.734	202	3,5
Impuestos Especiales	8.042	10.340	-2.298	-22,2
- Alcohol y bebidas derivadas	7.494	9.855	-2.361	-24,0
- Cerveza	0	0	0	---
- Productos intermedios	0	0	0	---
- Hidrocarburos	6	1	5	500,0
- Labores del Tabaco	0	0	0	---
- Determinados medios de transporte	521	467	54	11,6
- Electricidad	21	17	4	23,5
Impuesto s/ Primas de Seguros	0	0	0	---
Tráfico exterior	0	0	0	---
- Tarifa Exterior Común	0	0	0	---
- Exacciones Agrícolas	0	0	0	---
Cotización y Exacción de Azúcar e Isoglucosa	0	0	0	---
Resto Capítulo II	0	-25	25	100,0
TOTAL CAPITULO II	13.996	16.064	-2.068	-12,9
CAPITULO III - TASAS Y OTROS INGRESOS				
Tasas de Juego	0	0	0	---
Otras Tasas	6	4	2	50,0
Recargo de Apremio y de Autoliquidaciones	52	57	-5	-8,8
Intereses de Demora	-14	41	-55	-134,1
Sanciones Tributarias	45	40	5	12,5
Otros Ingresos	26	23	3	13,0
TOTAL CAPITULO III	115	165	-50	-30,3
TOTAL GENERAL	29.141	31.752	-2.611	-8,2



RECAUDACION TRIBUTARIA APLICADA. SEVILLA				
(En millones de pesetas)				
DESIGNACION DE LOS INGRESOS	RECAUDACION		DIFERENC.Y PORCENT.	
	ANO 1999	ANO 1998	+ O -	%
CAPITULO I - IMPUESTOS DIRECTOS				
Impuesto s/ la Renta de las Personas Físicas	237.130	222.174	14.956	6,7
- Retenciones rendimientos de trabajo y actv. profesionales	231.145	216.645	14.500	6,7
- Retenciones de arrendamientos	3.698	1.598	2.100	131,4
- Retenciones sobre Fondos de Inversión	1	0	1	---
- Retenciones rendimientos de capital de Personas Físicas	9.648	11.153	-1.505	-13,5
- Pagos fraccionados de activ. empres. prof. y artísticas	12.710	12.887	-177	-1,4
- Cuota dif. neta de I.R.P.F.	-20.072	-20.109	37	0,2
- Participación de las CC. AA. en I.R.P.F	0	0	0	---
- Asignación tributaria a la Iglesia Católica	0	0	0	---
Impuesto sobre Sociedades	59.371	58.806	565	1,0
- Retenciones de arrendamientos	1.565	682	883	129,5
- Retenciones sobre Fondos de Inversión	0	0	0	---
- Retenciones rendimientos de capital de Sociedades	4.078	4.704	-626	-13,3
- Pagos fraccionados	28.695	30.894	-2.199	-7,1
- Cuota diferencial neta de Sociedades	25.033	22.526	2.507	11,1
Impuesto sobre la Renta de no Residentes	736	0	736	---
- Retenciones y Pagos a cuenta	676	0	676	---
- Cuota diferencial	60	0	60	---
- Gravamen sobre inmuebles	0	0	0	---
Impuesto sobre el Patrimonio	-1	5	-6	-120,0
Resto Capítulo I	2	-11	13	118,2
TOTAL CAPITULO I	297.238	280.974	16.264	5,8
CAPITULO II - IMPUESTOS INDIRECTOS				
Impuesto sobre el Valor Añadido	99.693	78.506	21.187	27,0
- Importaciones	5.805	5.365	440	8,2
- Operaciones interiores	93.888	73.141	20.747	28,4
Impuestos Especiales	26.345	24.202	2.143	8,9
- Alcohol y bebidas derivadas	396	588	-192	-32,7
- Cerveza	3.804	3.675	129	3,5
- Productos intermedios	14	0	14	---
- Hidrocarburos	40	1.735	-1.695	-97,7
- Labores del Tabaco	177	142	35	24,6
- Determinados medios de transporte	6.749	5.193	1.556	30,0
- Electricidad	15.165	12.869	2.296	17,8
Impuesto s/ Primas de Seguros	1.064	961	103	10,7
Tráfico exterior	659	466	193	41,4
- Tarifa Exterior Común	446	301	145	48,2
- Exacciones Agrícolas	213	165	48	29,1
Cotización y Exacción de Azúcar e Isoglucosa	0	0	0	---
Resto Capítulo II	0	3	-3	-100,0
TOTAL CAPITULO II	127.761	104.138	23.623	22,7
CAPITULO III - TASAS Y OTROS INGRESOS				
Tasas de Juego	42	6	36	600,0
Otras Tasas	9	6	3	50,0
Recargo de Apremio y de Autoliquidaciones	976	1.149	-173	-15,1
Intereses de Demora	933	946	-13	-1,4
Sanciones Tributarias	508	587	-79	-13,5
Otros Ingresos	65	47	18	38,3
TOTAL CAPITULO III	2.533	2.741	-208	-7,6
TOTAL GENERAL	427.532	387.853	39.679	10,2



RECAUDACION TRIBUTARIA APLICADA. SORIA				
(En millones de pesetas)				
DESIGNACION DE LOS INGRESOS	RECAUDACION		DIFERENC.Y PORCENT.	
	ANO 1999	ANO 1998	+ O -	%
CAPITULO I - IMPUESTOS DIRECTOS				
Impuesto s/ la Renta de las Personas Físicas	7.498	7.372	126	1,7
- Retenciones rendimientos de trabajo y actv. profesionales	6.549	6.510	39	0,6
- Retenciones de arrendamientos	173	83	90	108,4
- Retenciones sobre Fondos de Inversión	0	0	0	---
- Retenciones rendimientos de capital de Personas Físicas	293	355	-62	-17,5
- Pagos fraccionados de activ. empres. prof. y artísticas	1.241	1.273	-32	-2,5
- Cuota dif. neta de I.R.P.F.	-758	-849	91	10,7
- Participación de las CC. AA. en I.R.P.F	0	0	0	---
- Asignación tributaria a la Iglesia Católica	0	0	0	---
Impuesto sobre Sociedades	2.751	2.470	281	11,4
- Retenciones de arrendamientos	73	35	38	108,6
- Retenciones sobre Fondos de Inversión	0	0	0	---
- Retenciones rendimientos de capital de Sociedades	117	148	-31	-20,9
- Pagos fraccionados	1.301	1.219	82	6,7
- Cuota diferencial neta de Sociedades	1.260	1.068	192	18,0
Impuesto sobre la Renta de no Residentes	21	0	21	---
- Retenciones y Pagos a cuenta	18	0	18	---
- Cuota diferencial	3	0	3	---
- Gravamen sobre inmuebles	0	0	0	---
Impuesto sobre el Patrimonio	0	0	0	---
Resto Capítulo I	0	1	-1	-100,0
TOTAL CAPITULO I	10.270	9.843	427	4,3
CAPITULO II - IMPUESTOS INDIRECTOS				
Impuesto sobre el Valor Añadido	3.222	3.477	-255	-7,3
- Importaciones	0	-1	1	100,0
- Operaciones interiores	3.222	3.478	-256	-7,4
Impuestos Especiales	341	302	39	12,9
- Alcohol y bebidas derivadas	0	0	0	---
- Cerveza	0	0	0	---
- Productos intermedios	0	0	0	---
- Hidrocarburos	1	0	1	---
- Labores del Tabaco	0	0	0	---
- Determinados medios de transporte	340	302	38	12,6
- Electricidad	0	0	0	---
Impuesto s/ Primas de Seguros	0	0	0	---
Tráfico exterior	0	0	0	---
- Tarifa Exterior Común	0	0	0	---
- Exacciones Agrícolas	0	0	0	---
Cotización y Exacción de Azúcar e Isoglucosa	0	0	0	---
Resto Capítulo II	0	-2	2	100,0
TOTAL CAPITULO II	3.563	3.777	-214	-5,7
CAPITULO III - TASAS Y OTROS INGRESOS				
Tasas de Juego	0	0	0	---
Otras Tasas	2	1	1	100,0
Recargo de Apremio y de Autoliquidaciones	38	34	4	11,8
Intereses de Demora	44	41	3	7,3
Sanciones Tributarias	27	31	-4	-12,9
Otros Ingresos	5	6	-1	-16,7
TOTAL CAPITULO III	116	113	3	2,7
TOTAL GENERAL	13.949	13.733	216	1,6



RECAUDACION TRIBUTARIA APLICADA. TARRAGONA				
(En millones de pesetas)				
DESIGNACION DE LOS INGRESOS	RECAUDACION		DIFERENC.Y PORCENT.	
	ANO 1999	ANO 1998	+ O -	%
CAPITULO I - IMPUESTOS DIRECTOS				
Impuesto s/ la Renta de las Personas Físicas	47.138	44.927	2.211	4,9
- Retenciones rendimientos de trabajo y actv. profesionales	41.870	40.870	1.000	2,4
- Retenciones de arrendamientos	2.206	998	1.208	121,0
- Retenciones sobre Fondos de Inversión	23	0	23	---
- Retenciones rendimientos de capital de Personas Físicas	1.754	2.665	-911	-34,2
- Pagos fraccionados de activ. empres. prof. y artísticas	7.967	8.206	-239	-2,9
- Cuota dif. neta de I.R.P.F.	-6.682	-7.812	1.130	14,5
- Participación de las CC. AA. en I.R.P.F	0	0	0	---
- Asignación tributaria a la Iglesia Católica	0	0	0	---
Impuesto sobre Sociedades	31.127	20.206	10.921	54,0
- Retenciones de arrendamientos	929	424	505	119,1
- Retenciones sobre Fondos de Inversión	10	0	10	---
- Retenciones rendimientos de capital de Sociedades	729	1.038	-309	-29,8
- Pagos fraccionados	20.585	8.424	12.161	144,4
- Cuota diferencial neta de Sociedades	8.874	10.320	-1.446	-14,0
Impuesto sobre la Renta de no Residentes	663	0	663	---
- Retenciones y Pagos a cuenta	557	0	557	---
- Cuota diferencial	105	0	105	---
- Gravamen sobre inmuebles	1	0	1	---
Impuesto sobre el Patrimonio	33	63	-30	-47,6
Resto Capítulo I	0	23	-23	-100,0
TOTAL CAPITULO I	78.961	65.219	13.742	21,1
CAPITULO II - IMPUESTOS INDIRECTOS				
Impuesto sobre el Valor Añadido	48.588	44.375	4.213	9,5
- Importaciones	11.591	11.098	493	4,4
- Operaciones interiores	36.997	33.277	3.720	11,2
Impuestos Especiales	5.558	5.667	-109	-1,9
- Alcohol y bebidas derivadas	68	-24	92	383,3
- Cerveza	2	2	0	0,0
- Productos intermedios	162	146	16	11,0
- Hidrocarburos	1.701	2.731	-1.030	-37,7
- Labores del Tabaco	0	0	0	#¡DIV/0!
- Determinados medios de transporte	3.573	2.774	799	28,8
- Electricidad	52	38	14	36,8
Impuesto s/ Primas de Seguros	57	57	0	0,0
Tráfico exterior	2.831	1.886	945	50,1
- Tarifa Exterior Común	1.116	1.119	-3	-0,3
- Exacciones Agrícolas	1.715	767	948	123,6
Cotización y Exacción de Azúcar e Isoglucosa	0	0	0	#¡DIV/0!
Resto Capítulo II	-41	8	-49	-612,5
TOTAL CAPITULO II	56.993	51.993	5.000	9,6
CAPITULO III - TASAS Y OTROS INGRESOS				
Tasas de Juego	4	3	1	33,3
Otras Tasas	29	7	22	314,3
Recargo de Apremio y de Autoliquidaciones	403	630	-227	-36,0
Intereses de Demora	279	353	-74	-21,0
Sanciones Tributarias	168	191	-23	-12,0
Otros Ingresos	9	36	-27	-75,0
TOTAL CAPITULO III	892	1.220	-328	-26,9
TOTAL GENERAL	136.846	118.432	18.414	15,5

RECAUDACION TRIBUTARIA APLICADA. TERUEL				
(En millones de pesetas)				
DESIGNACION DE LOS INGRESOS	RECAUDACION		DIFERENC.Y PORCENT.	
	ANO 1999	ANO 1998	+ O -	%
CAPITULO I - IMPUESTOS DIRECTOS				
Impuesto s/ la Renta de las Personas Físicas	9.168	9.866	-698	-7,1
- Retenciones rendimientos de trabajo y actv. profesionales	8.184	9.226	-1.042	-11,3
- Retenciones de arrendamientos	216	104	112	107,7
- Retenciones sobre Fondos de Inversión	0	0	0	---
- Retenciones rendimientos de capital de Personas Físicas	246	311	-65	-20,9
- Pagos fraccionados de activ. empres. prof. y artísticas	1.844	1.862	-18	-1,0
- Cuota dif. neta de I.R.P.F.	-1.322	-1.637	315	19,2
- Participación de las CC. AA. en I.R.P.F	0	0	0	---
- Asignación tributaria a la Iglesia Católica	0	0	0	---
Impuesto sobre Sociedades	4.240	2.904	1.336	46,0
- Retenciones de arrendamientos	91	44	47	106,8
- Retenciones sobre Fondos de Inversión	0	0	0	---
- Retenciones rendimientos de capital de Sociedades	105	130	-25	-19,2
- Pagos fraccionados	3.168	1.820	1.348	74,1
- Cuota diferencial neta de Sociedades	876	910	-34	-3,7
Impuesto sobre la Renta de no Residentes	72	0	72	---
- Retenciones y Pagos a cuenta	69	0	69	---
- Cuota diferencial	3	0	3	---
- Gravamen sobre inmuebles	0	0	0	---
Impuesto sobre el Patrimonio	0	0	0	---
Resto Capítulo I	0	0	0	---
TOTAL CAPITULO I	13.480	12.770	710	5,6
CAPITULO II - IMPUESTOS INDIRECTOS				
Impuesto sobre el Valor Añadido	7.421	7.154	267	3,7
- Importaciones	15	5	10	200,0
- Operaciones interiores	7.406	7.149	257	3,6
Impuestos Especiales	492	427	65	15,2
- Alcohol y bebidas derivadas	-1	-1	0	0,0
- Cerveza	0	0	0	---
- Productos intermedios	0	0	0	---
- Hidrocarburos	1	1	0	0,0
- Labores del Tabaco	0	0	0	---
- Determinados medios de transporte	480	418	62	14,8
- Electricidad	12	9	3	33,3
Impuesto s/ Primas de Seguros	0	0	0	---
Tráfico exterior	0	0	0	---
- Tarifa Exterior Común	0	0	0	---
- Exacciones Agrícolas	0	0	0	---
Cotización y Exacción de Azúcar e Isoglucosa	0	0	0	---
Resto Capítulo II	12	1	11	1.100,0
TOTAL CAPITULO II	7.925	7.582	343	4,5
CAPITULO III - TASAS Y OTROS INGRESOS				
Tasas de Juego	0	0	0	---
Otras Tasas	4	3	1	33,3
Recargo de Apremio y de Autoliquidaciones	47	52	-5	-9,6
Intereses de Demora	46	71	-25	-35,2
Sanciones Tributarias	31	37	-6	-16,2
Otros Ingresos	38	27	11	40,7
TOTAL CAPITULO III	166	190	-24	-12,6
TOTAL GENERAL	21.571	20.542	1.029	5,0



RECAUDACION TRIBUTARIA APLICADA. TOLEDO				
(En millones de pesetas)				
DESIGNACION DE LOS INGRESOS	RECAUDACION		DIFERENC.Y PORCENT.	
	ANO 1999	ANO 1998	+ O -	%
CAPITULO I - IMPUESTOS DIRECTOS				
Impuesto s/ la Renta de las Personas Físicas	33.109	33.987	-878	-2,6
- Retenciones rendimientos de trabajo y actv. profesionales	32.344	34.191	-1.847	-5,4
- Retenciones de arrendamientos	1.090	492	598	121,5
- Retenciones sobre Fondos de Inversión	191	0	191	---
- Retenciones rendimientos de capital de Personas Físicas	813	1.140	-327	-28,7
- Pagos fraccionados de activ. empres. prof. y artísticas	5.010	5.106	-96	-1,9
- Cuota dif. neta de I.R.P.F.	-6.339	-6.942	603	8,7
- Participación de las CC. AA. en I.R.P.F	0	0	0	---
- Asignación tributaria a la Iglesia Católica	0	0	0	---
Impuesto sobre Sociedades	14.824	9.353	5.471	58,5
- Retenciones de arrendamientos	461	210	251	119,5
- Retenciones sobre Fondos de Inversión	79	0	79	---
- Retenciones rendimientos de capital de Sociedades	347	475	-128	-26,9
- Pagos fraccionados	7.249	4.790	2.459	51,3
- Cuota diferencial neta de Sociedades	6.688	3.878	2.810	72,5
Impuesto sobre la Renta de no Residentes	61	0	61	---
- Retenciones y Pagos a cuenta	60	0	60	---
- Cuota diferencial	1	0	1	---
- Gravamen sobre inmuebles	0	0	0	---
Impuesto sobre el Patrimonio	0	0	0	---
Resto Capítulo I	0	2	-2	-100,0
TOTAL CAPITULO I	47.994	43.342	4.652	10,7
CAPITULO II - IMPUESTOS INDIRECTOS				
Impuesto sobre el Valor Añadido	25.400	20.981	4.419	21,1
- Importaciones	1.851	1.976	-125	-6,3
- Operaciones interiores	23.549	19.005	4.544	23,9
Impuestos Especiales	6.240	10.316	-4.076	-39,5
- Alcohol y bebidas derivadas	4.010	8.722	-4.712	-54,0
- Cerveza	0	0	0	---
- Productos intermedios	12	10	2	20,0
- Hidrocarburos	0	3	-3	-100,0
- Labores del Tabaco	0	0	0	---
- Determinados medios de transporte	2.218	1.581	637	40,3
- Electricidad	0	0	0	---
Impuesto s/ Primas de Seguros	226	200	26	13,0
Tráfico exterior	13	7	6	85,7
- Tarifa Exterior Común	10	7	3	42,9
- Exacciones Agrícolas	3	0	3	---
Cotización y Exacción de Azúcar e Isoglucosa	0	0	0	---
Resto Capítulo II	2	6	-4	-66,7
TOTAL CAPITULO II	31.881	31.510	371	1,2
CAPITULO III - TASAS Y OTROS INGRESOS				
Tasas de Juego	0	0	0	---
Otras Tasas	13	7	6	85,7
Recargo de Apremio y de Autoliquidaciones	166	253	-87	-34,4
Intereses de Demora	158	231	-73	-31,6
Sanciones Tributarias	100	166	-66	-39,8
Otros Ingresos	58	57	1	1,8
TOTAL CAPITULO III	495	714	-219	-30,7
TOTAL GENERAL	80.370	75.566	4.804	6,4

RECAUDACION TRIBUTARIA APLICADA. VALENCIA				
(En millones de pesetas)				
DESIGNACION DE LOS INGRESOS	RECAUDACION		DIFERENC.Y PORCENT.	
	ANO 1999	ANO 1998	+ O -	%
CAPITULO I - IMPUESTOS DIRECTOS				
Impuesto s/ la Renta de las Personas Físicas	292.434	230.467	61.967	26,9
- Retenciones rendimientos de trabajo y actv. profesionales	263.491	203.593	59.898	29,4
- Retenciones de arrendamientos	9.651	4.527	5.124	113,2
- Retenciones sobre Fondos de Inversión	1.858	0	1.858	---
- Retenciones rendimientos de capital de Personas Físicas	14.205	14.508	-303	-2,1
- Pagos fraccionados de activ. empres. prof. y artísticas	24.712	25.870	-1.158	-4,5
- Cuota dif. neta de I.R.P.F.	-21.483	-18.031	-3.452	-19,1
- Participación de las CC. AA. en I.R.P.F	0	0	0	---
- Asignación tributaria a la Iglesia Católica	0	0	0	---
Impuesto sobre Sociedades	124.877	91.089	33.788	37,1
- Retenciones de arrendamientos	4.078	1.932	2.146	111,1
- Retenciones sobre Fondos de Inversión	792	0	792	---
- Retenciones rendimientos de capital de Sociedades	4.912	5.856	-944	-16,1
- Pagos fraccionados	63.903	48.046	15.857	33,0
- Cuota diferencial neta de Sociedades	51.192	35.255	15.937	45,2
Impuesto sobre la Renta de no Residentes	3.156	0	3.156	---
- Retenciones y Pagos a cuenta	3.005	0	3.005	---
- Cuota diferencial	151	0	151	---
- Gravamen sobre inmuebles	0	0	0	---
Impuesto sobre el Patrimonio	27	29	-2	-6,9
Resto Capítulo I	2	-8	10	125,0
TOTAL CAPITULO I	420.496	321.577	98.919	30,8
CAPITULO II - IMPUESTOS INDIRECTOS				
Impuesto sobre el Valor Añadido	255.840	216.224	39.616	18,3
- Importaciones	89.946	77.878	12.068	15,5
- Operaciones interiores	165.894	138.346	27.548	19,9
Impuestos Especiales	51.973	38.394	13.579	35,4
- Alcohol y bebidas derivadas	1.536	1.532	4	0,3
- Cerveza	3.792	3.723	69	1,9
- Productos intermedios	168	189	-21	-11,1
- Hidrocarburos	34.300	23.489	10.811	46,0
- Labores del Tabaco	266	250	16	6,4
- Determinados medios de transporte	11.808	9.170	2.638	28,8
- Electricidad	103	41	62	151,2
Impuesto s/ Primas de Seguros	2.062	1.845	217	11,8
Tráfico exterior	19.237	15.848	3.389	21,4
- Tarifa Exterior Común	18.368	15.042	3.326	22,1
- Exacciones Agrícolas	869	806	63	7,8
Cotización y Exacción de Azúcar e Isoglucosa	0	0	0	#¡DIV/0!
Resto Capítulo II	35	-39	74	189,7
TOTAL CAPITULO II	329.147	272.272	56.875	20,9
CAPITULO III - TASAS Y OTROS INGRESOS				
Tasas de Juego	4	4	0	0,0
Otras Tasas	22	24	-2	-8,3
Recargo de Apremio y de Autoliquidaciones	1.412	1.434	-22	-1,5
Intereses de Demora	848	1.387	-539	-38,9
Sanciones Tributarias	726	775	-49	-6,3
Otros Ingresos	119	57	62	108,8
TOTAL CAPITULO III	3.131	3.681	-550	-14,9
TOTAL GENERAL	752.774	597.530	155.244	26,0



RECAUDACION TRIBUTARIA APLICADA. VALLADOLID				
(En millones de pesetas)				
DESIGNACION DE LOS INGRESOS	RECAUDACION		DIFERENC.Y PORCENT.	
	ANO 1999	ANO 1998	+ O -	%
CAPITULO I - IMPUESTOS DIRECTOS				
Impuesto s/ la Renta de las Personas Físicas	63.644	60.987	2.657	4,4
- Retenciones rendimientos de trabajo y actv. profesionales	62.378	61.475	903	1,5
- Retenciones de arrendamientos	1.852	841	1.011	120,2
- Retenciones sobre Fondos de Inversión	0	0	0	---
- Retenciones rendimientos de capital de Personas Físicas	1.775	1.503	272	18,1
- Pagos fraccionados de activ. empres. prof. y artísticas	4.990	5.225	-235	-4,5
- Cuota dif. neta de I.R.P.F.	-7.351	-8.057	706	8,8
- Participación de las CC. AA. en I.R.P.F	0	0	0	---
- Asignación tributaria a la Iglesia Católica	0	0	0	---
Impuesto sobre Sociedades	21.582	14.935	6.647	44,5
- Retenciones de arrendamientos	786	359	427	118,9
- Retenciones sobre Fondos de Inversión	0	0	0	---
- Retenciones rendimientos de capital de Sociedades	744	632	112	17,7
- Pagos fraccionados	10.492	8.075	2.417	29,9
- Cuota diferencial neta de Sociedades	9.560	5.869	3.691	62,9
Impuesto sobre la Renta de no Residentes	589	0	589	---
- Retenciones y Pagos a cuenta	526	0	526	---
- Cuota diferencial	63	0	63	---
- Gravamen sobre inmuebles	0	0	0	---
Impuesto sobre el Patrimonio	1	0	1	---
Resto Capítulo I	-3	5	-8	-160,0
TOTAL CAPITULO I	85.813	75.927	9.886	13,0
CAPITULO II - IMPUESTOS INDIRECTOS				
Impuesto sobre el Valor Añadido	58.499	44.836	13.663	30,5
- Importaciones	2.234	968	1.266	130,8
- Operaciones interiores	56.265	43.868	12.397	28,3
Impuestos Especiales	3.065	2.602	463	17,8
- Alcohol y bebidas derivadas	695	770	-75	-9,7
- Cerveza	0	0	0	---
- Productos intermedios	10	10	0	0,0
- Hidrocarburos	-5	72	-77	-106,9
- Labores del Tabaco	0	0	0	---
- Determinados medios de transporte	2.319	1.726	593	34,4
- Electricidad	46	24	22	91,7
Impuesto s/ Primas de Seguros	75	56	19	33,9
Tráfico exterior	216	115	101	87,8
- Tarifa Exterior Común	204	115	89	77,4
- Exacciones Agrícolas	12	0	12	---
Cotización y Exacción de Azúcar e Isoglucosa	0	0	0	---
Resto Capítulo II	-3	8	-11	-137,5
TOTAL CAPITULO II	61.852	47.617	14.235	29,9
CAPITULO III - TASAS Y OTROS INGRESOS				
Tasas de Juego	1	8	-7	-87,5
Otras Tasas	4	3	1	33,3
Recargo de Apremio y de Autoliquidaciones	266	258	8	3,1
Intereses de Demora	232	250	-18	-7,2
Sanciones Tributarias	145	227	-82	-36,1
Otros Ingresos	8	7	1	14,3
TOTAL CAPITULO III	656	753	-97	-12,9
TOTAL GENERAL	148.321	124.297	24.024	19,3

RECAUDACION TRIBUTARIA APLICADA. VIZCAYA				
(En millones de pesetas)				
DESIGNACION DE LOS INGRESOS	RECAUDACION		DIFERENC.Y PORCENT.	
	ANO 1999	ANO 1998	+ O -	%
CAPITULO I - IMPUESTOS DIRECTOS				
Impuesto s/ la Renta de las Personas Físicas	95.385	93.593	1.792	1,9
- Retenciones rendimientos de trabajo y actv. profesionales	60.325	57.290	3.035	5,3
- Retenciones de arrendamientos	393	98	295	301,0
- Retenciones sobre Fondos de Inversión	179	0	179	---
- Retenciones rendimientos de capital de Personas Físicas	34.515	36.182	-1.667	-4,6
- Pagos fraccionados de activ. empres. prof. y artísticas	8	3	5	166,7
- Cuota dif. neta de I.R.P.F.	-35	20	-55	-275,0
- Participación de las CC. AA. en I.R.P.F	0	0	0	---
- Asignación tributaria a la Iglesia Católica	0	0	0	---
Impuesto sobre Sociedades	66.977	38.504	28.473	73,9
- Retenciones de arrendamientos	160	42	118	281,0
- Retenciones sobre Fondos de Inversión	77	0	77	---
- Retenciones rendimientos de capital de Sociedades	14.351	15.506	-1.155	-7,4
- Pagos fraccionados	46.445	37.569	8.876	23,6
- Cuota diferencial neta de Sociedades	5.944	-14.613	20.557	140,7
Impuesto sobre la Renta de no Residentes	1.819	0	1.819	---
- Retenciones y Pagos a cuenta	1.802	0	1.802	---
- Cuota diferencial	17	0	17	---
- Gravamen sobre inmuebles	0	0	0	---
Impuesto sobre el Patrimonio	90	50	40	80,0
Resto Capítulo I	0	0	0	---
TOTAL CAPITULO I	164.271	132.147	32.124	24,3
CAPITULO II - IMPUESTOS INDIRECTOS				
Impuesto sobre el Valor Añadido	143.659	143.759	-100	-0,1
- Importaciones	71.963	71.291	672	0,9
- Operaciones interiores	71.696	72.468	-772	-1,1
Impuestos Especiales	35.375	24.623	10.752	43,7
- Alcohol y bebidas derivadas	60	35	25	71,4
- Cerveza	0	0	0	---
- Productos intermedios	8	0	8	---
- Hidrocarburos	229	-1	230	23.000,0
- Labores del Tabaco	0	0	0	---
- Determinados medios de transporte	106	73	33	45,2
- Electricidad	34.972	24.516	10.456	42,6
Impuesto s/ Primas de Seguros	2.658	3.211	-553	-17,2
Tráfico exterior	4.915	5.051	-136	-2,7
- Tarifa Exterior Común	4.738	5.025	-287	-5,7
- Exacciones Agrícolas	177	26	151	580,8
Cotización y Exacción de Azúcar e Isoglucosa	0	0	0	---
Resto Capítulo II	67	56	11	19,6
TOTAL CAPITULO II	186.674	176.700	9.974	5,6
CAPITULO III - TASAS Y OTROS INGRESOS				
Tasas de Juego	129	219	-90	-41,1
Otras Tasas	-15	4	-19	-475,0
Recargo de Apremio y de Autoliquidaciones	185	91	94	103,3
Intereses de Demora	188	97	91	93,8
Sanciones Tributarias	169	52	117	225,0
Otros Ingresos	13	8	5	62,5
TOTAL CAPITULO III	669	471	198	42,0
TOTAL GENERAL	351.614	309.318	42.296	13,7



RECAUDACION TRIBUTARIA APLICADA. ZAMORA				
(En millones de pesetas)				
DESIGNACION DE LOS INGRESOS	RECAUDACION		DIFERENC.Y PORCENT.	
	ANO 1999	ANO 1998	+ O -	%
CAPITULO I - IMPUESTOS DIRECTOS				
Impuesto s/ la Renta de las Personas Físicas	9.479	9.380	99	1,1
- Retenciones rendimientos de trabajo y actv. profesionales	8.461	8.605	-144	-1,7
- Retenciones de arrendamientos	318	146	172	117,8
- Retenciones sobre Fondos de Inversión	0	0	0	---
- Retenciones rendimientos de capital de Personas Físicas	241	293	-52	-17,7
- Pagos fraccionados de activ. empres. prof. y artísticas	2.040	2.099	-59	-2,8
- Cuota dif. neta de I.R.P.F.	-1.581	-1.763	182	10,3
- Participación de las CC. AA. en I.R.P.F	0	0	0	---
- Asignación tributaria a la Iglesia Católica	0	0	0	---
Impuesto sobre Sociedades	2.219	1.545	674	43,6
- Retenciones de arrendamientos	134	62	72	116,1
- Retenciones sobre Fondos de Inversión	0	0	0	---
- Retenciones rendimientos de capital de Sociedades	100	123	-23	-18,7
- Pagos fraccionados	961	595	366	61,5
- Cuota diferencial neta de Sociedades	1.024	765	259	33,9
Impuesto sobre la Renta de no Residentes	10	0	10	---
- Retenciones y Pagos a cuenta	10	0	10	---
- Cuota diferencial	0	0	0	---
- Gravamen sobre inmuebles	0	0	0	---
Impuesto sobre el Patrimonio	0	0	0	---
Resto Capítulo I	0	0	0	---
TOTAL CAPITULO I	11.708	10.925	783	7,2
CAPITULO II - IMPUESTOS INDIRECTOS				
Impuesto sobre el Valor Añadido	5.483	4.887	596	12,2
- Importaciones	50	39	11	28,2
- Operaciones interiores	5.433	4.848	585	12,1
Impuestos Especiales	770	676	94	13,9
- Alcohol y bebidas derivadas	128	89	39	43,8
- Cerveza	0	0	0	---
- Productos intermedios	0	1	-1	-100,0
- Hidrocarburos	1	11	-10	-90,9
- Labores del Tabaco	0	0	0	---
- Determinados medios de transporte	640	575	65	11,3
- Electricidad	1	0	1	---
Impuesto s/ Primas de Seguros	0	0	0	---
Tráfico exterior	0	3	-3	-100,0
- Tarifa Exterior Común	0	3	-3	-100,0
- Exacciones Agrícolas	0	0	0	---
Cotización y Exacción de Azúcar e Isoglucosa	0	0	0	---
Resto Capítulo II	0	0	0	---
TOTAL CAPITULO II	6.253	5.566	687	12,3
CAPITULO III - TASAS Y OTROS INGRESOS				
Tasas de Juego	0	0	0	---
Otras Tasas	1	0	1	---
Recargo de Apremio y de Autoliquidaciones	70	62	8	12,9
Intereses de Demora	62	61	1	1,6
Sanciones Tributarias	59	66	-7	-10,6
Otros Ingresos	12	37	-25	-67,6
TOTAL CAPITULO III	204	226	-22	-9,7
TOTAL GENERAL	18.165	16.717	1.448	8,7



RECAUDACION TRIBUTARIA APLICADA. ZARAGOZA				
(En millones de pesetas)				
DESIGNACION DE LOS INGRESOS	RECAUDACION		DIFERENC.Y PORCENT.	
	ANO 1999	ANO 1998	+ O -	%
CAPITULO I - IMPUESTOS DIRECTOS				
Impuesto s/ la Renta de las Personas Físicas	131.546	129.880	1.666	1,3
- Retenciones rendimientos de trabajo y actv. profesionales	116.922	116.083	839	0,7
- Retenciones de arrendamientos	3.838	1.849	1.989	107,6
- Retenciones sobre Fondos de Inversión	1.801	0	1.801	---
- Retenciones rendimientos de capital de Personas Físicas	9.117	12.179	-3.062	-25,1
- Pagos fraccionados de activ. empres. prof. y artísticas	10.612	11.069	-457	-4,1
- Cuota dif. neta de I.R.P.F.	-10.744	-11.300	556	4,9
- Participación de las CC. AA. en I.R.P.F	0	0	0	---
- Asignación tributaria a la Iglesia Católica	0	0	0	---
Impuesto sobre Sociedades	85.748	90.665	-4.917	-5,4
- Retenciones de arrendamientos	1.616	789	827	104,8
- Retenciones sobre Fondos de Inversión	767	0	767	---
- Retenciones rendimientos de capital de Sociedades	3.866	5.188	-1.322	-25,5
- Pagos fraccionados	44.203	47.451	-3.248	-6,8
- Cuota diferencial neta de Sociedades	35.296	37.237	-1.941	-5,2
Impuesto sobre la Renta de no Residentes	1.912	0	1.912	---
- Retenciones y Pagos a cuenta	1.860	0	1.860	---
- Cuota diferencial	52	0	52	---
- Gravamen sobre inmuebles	0	0	0	---
Impuesto sobre el Patrimonio	8	5	3	60,0
Resto Capítulo I	-3	4	-7	-175,0
TOTAL CAPITULO I	219.211	220.554	-1.343	-0,6
CAPITULO II - IMPUESTOS INDIRECTOS				
Impuesto sobre el Valor Añadido	125.657	94.501	31.156	33,0
- Importaciones	10.002	10.355	-353	-3,4
- Operaciones interiores	115.655	84.146	31.509	37,4
Impuestos Especiales	7.675	6.598	1.077	16,3
- Alcohol y bebidas derivadas	-2	-31	29	93,5
- Cerveza	546	613	-67	-10,9
- Productos intermedios	24	24	0	0,0
- Hidrocarburos	-42	141	-183	-129,8
- Labores del Tabaco	0	0	0	---
- Determinados medios de transporte	4.041	3.096	945	30,5
- Electricidad	3.108	2.755	353	12,8
Impuesto s/ Primas de Seguros	764	1.027	-263	-25,6
Tráfico exterior	2.817	2.883	-66	-2,3
- Tarifa Exterior Común	2.744	2.881	-137	-4,8
- Exacciones Agrícolas	73	2	71	3.550,0
Cotización y Exacción de Azúcar e Isoglucosa	0	0	0	---
Resto Capítulo II	-89	14	-103	-735,7
TOTAL CAPITULO II	136.824	105.023	31.801	30,3
CAPITULO III - TASAS Y OTROS INGRESOS				
Tasas de Juego	10	12	-2	-16,7
Otras Tasas	23	17	6	35,3
Recargo de Apremio y de Autoliquidaciones	675	642	33	5,1
Intereses de Demora	683	613	70	11,4
Sanciones Tributarias	349	367	-18	-4,9
Otros Ingresos	13	39	-26	-66,7
TOTAL CAPITULO III	1.753	1.690	63	3,7
TOTAL GENERAL	357.788	327.267	30.521	9,3



RECAUDACION TRIBUTARIA APLICADA. CARTAGENA				
(En millones de pesetas)				
DESIGNACION DE LOS INGRESOS	RECAUDACION		DIFERENC.Y PORCENT.	
	ANO 1999	ANO 1998	+ O -	%
CAPITULO I - IMPUESTOS DIRECTOS				
Impuesto s/ la Renta de las Personas Físicas	8.619	7.863	756	9,6
- Retenciones rendimientos de trabajo y actv. profesionales	9.774	9.520	254	2,7
- Retenciones de arrendamientos	344	151	193	127,8
- Retenciones sobre Fondos de Inversión	0	0	0	---
- Retenciones rendimientos de capital de Personas Físicas	137	158	-21	-13,3
- Pagos fraccionados de activ. empres. prof. y artísticas	1.861	1.926	-65	-3,4
- Cuota dif. neta de I.R.P.F.	-3.497	-3.892	395	10,1
- Participación de las CC. AA. en I.R.P.F	0	0	0	---
- Asignación tributaria a la Iglesia Católica	0	0	0	---
Impuesto sobre Sociedades	5.396	3.673	1.723	46,9
- Retenciones de arrendamientos	146	65	81	124,6
- Retenciones sobre Fondos de Inversión	0	0	0	---
- Retenciones rendimientos de capital de Sociedades	57	68	-11	-16,2
- Pagos fraccionados	2.572	1.598	974	61,0
- Cuota diferencial neta de Sociedades	2.621	1.942	679	35,0
Impuesto sobre la Renta de no Residentes	230	0	230	---
- Retenciones y Pagos a cuenta	251	0	251	---
- Cuota diferencial	-21	0	-21	---
- Gravamen sobre inmuebles	0	0	0	---
Impuesto sobre el Patrimonio	17	16	1	6,3
Resto Capítulo I	3	0	3	---
TOTAL CAPITULO I	14.265	11.552	2.713	23,5
CAPITULO II - IMPUESTOS INDIRECTOS				
Impuesto sobre el Valor Añadido	8.871	8.211	660	8,0
- Importaciones	6.942	8.669	-1.727	-19,9
- Operaciones interiores	1.929	-458	2.387	521,2
Impuestos Especiales	5.284	2.400	2.884	120,2
- Alcohol y bebidas derivadas	1.466	1.081	385	35,6
- Cerveza	1	1	0	0,0
- Productos intermedios	0	1	-1	-100,0
- Hidrocarburos	2.722	517	2.205	426,5
- Labores del Tabaco	0	0	0	---
- Determinados medios de transporte	1.091	799	292	36,5
- Electricidad	4	1	3	300,0
Impuesto s/ Primas de Seguros	0	1	-1	-100,0
Tráfico exterior	1.043	850	193	22,7
- Tarifa Exterior Común	404	460	-56	-12,2
- Exacciones Agrícolas	639	390	249	63,8
Cotización y Exacción de Azúcar e Isoglucosa	0	0	0	---
Resto Capítulo II	3	45	-42	-93,3
TOTAL CAPITULO II	15.201	11.507	3.694	32,1
CAPITULO III - TASAS Y OTROS INGRESOS				
Tasas de Juego	0	0	0	---
Otras Tasas	7	3	4	133,3
Recargo de Apremio y de Autoliquidaciones	111	95	16	16,8
Intereses de Demora	113	70	43	61,4
Sanciones Tributarias	91	74	17	23,0
Otros Ingresos	4	19	-15	-78,9
TOTAL CAPITULO III	326	261	65	24,9
TOTAL GENERAL	29.792	23.320	6.472	27,8



RECAUDACION TRIBUTARIA APLICADA. GIJON				
(En millones de pesetas)				
DESIGNACION DE LOS INGRESOS	RECAUDACION		DIFERENC.Y PORCENT.	
	ANO 1999	ANO 1998	+ O -	%
CAPITULO I - IMPUESTOS DIRECTOS				
Impuesto s/ la Renta de las Personas Físicas	19.801	17.864	1.937	10,8
- Retenciones rendimientos de trabajo y actv. profesionales	18.351	18.430	-79	-0,4
- Retenciones de arrendamientos	961	458	503	109,8
- Retenciones sobre Fondos de Inversión	0	0	0	---
- Retenciones rendimientos de capital de Personas Físicas	613	545	68	12,5
- Pagos fraccionados de activ. empres. prof. y artísticas	3.075	3.218	-143	-4,4
- Cuota dif. neta de I.R.P.F.	-3.199	-4.787	1.588	33,2
- Participación de las CC. AA. en I.R.P.F	0	0	0	---
- Asignación tributaria a la Iglesia Católica	0	0	0	---
Impuesto sobre Sociedades	9.932	6.631	3.301	49,8
- Retenciones de arrendamientos	406	195	211	108,2
- Retenciones sobre Fondos de Inversión	0	0	0	---
- Retenciones rendimientos de capital de Sociedades	228	227	1	0,4
- Pagos fraccionados	4.512	3.283	1.229	37,4
- Cuota diferencial neta de Sociedades	4.786	2.926	1.860	63,6
Impuesto sobre la Renta de no Residentes	111	0	111	---
- Retenciones y Pagos a cuenta	83	0	83	---
- Cuota diferencial	28	0	28	---
- Gravamen sobre inmuebles	0	0	0	---
Impuesto sobre el Patrimonio	38	10	28	280,0
Resto Capítulo I	1	0	1	---
TOTAL CAPITULO I	29.883	24.505	5.378	21,9
CAPITULO II - IMPUESTOS INDIRECTOS				
Impuesto sobre el Valor Añadido	35.319	31.353	3.966	12,6
- Importaciones	16.821	16.289	532	3,3
- Operaciones interiores	18.498	15.064	3.434	22,8
Impuestos Especiales	12.830	8.860	3.970	44,8
- Alcohol y bebidas derivadas	74	41	33	80,5
- Cerveza	0	0	0	---
- Productos intermedios	0	0	0	---
- Hidrocarburos	11.638	7.970	3.668	46,0
- Labores del Tabaco	0	0	0	---
- Determinados medios de transporte	1.118	849	269	31,7
- Electricidad	0	0	0	---
Impuesto s/ Primas de Seguros	2	57	-55	-96,5
Tráfico exterior	120	81	39	48,1
- Tarifa Exterior Común	87	81	6	7,4
- Exacciones Agrícolas	33	0	33	---
Cotización y Exacción de Azúcar e Isoglucosa	0	0	0	---
Resto Capítulo II	37	141	-104	-73,8
TOTAL CAPITULO II	48.308	40.492	7.816	19,3
CAPITULO III - TASAS Y OTROS INGRESOS				
Tasas de Juego	0	0	0	---
Otras Tasas	2	7	-5	-71,4
Recargo de Apremio y de Autoliquidaciones	163	210	-47	-22,4
Intereses de Demora	169	163	6	3,7
Sanciones Tributarias	87	113	-26	-23,0
Otros Ingresos	1	13	-12	-92,3
TOTAL CAPITULO III	422	506	-84	-16,6
TOTAL GENERAL	78.613	65.503	13.110	20,0



RECAUDACION TRIBUTARIA APLICADA. JEREZ DE LA FRONTERA				
(En millones de pesetas)				
DESIGNACION DE LOS INGRESOS	RECAUDACION		DIFERENC.Y PORCENT.	
	ANO 1999	ANO 1998	+ O -	%
CAPITULO I - IMPUESTOS DIRECTOS				
Impuesto s/ la Renta de las Personas Físicas	7.077	6.244	833	13,3
- Retenciones rendimientos de trabajo y actv. profesionales	7.367	7.416	-49	-0,7
- Retenciones de arrendamientos	321	146	175	119,9
- Retenciones sobre Fondos de Inversión	2	0	2	---
- Retenciones rendimientos de capital de Personas Físicas	228	218	10	4,6
- Pagos fraccionados de activ. empres. prof. y artísticas	1.663	1.706	-43	-2,5
- Cuota dif. neta de I.R.P.F.	-2.504	-3.242	738	22,8
- Participación de las CC. AA. en I.R.P.F	0	0	0	---
- Asignación tributaria a la Iglesia Católica	0	0	0	---
Impuesto sobre Sociedades	6.725	5.018	1.707	34,0
- Retenciones de arrendamientos	135	62	73	117,7
- Retenciones sobre Fondos de Inversión	1	0	1	---
- Retenciones rendimientos de capital de Sociedades	59	68	-9	-13,2
- Pagos fraccionados	4.049	2.934	1.115	38,0
- Cuota diferencial neta de Sociedades	2.481	1.954	527	27,0
Impuesto sobre la Renta de no Residentes	21	0	21	---
- Retenciones y Pagos a cuenta	20	0	20	---
- Cuota diferencial	1	0	1	---
- Gravamen sobre inmuebles	0	0	0	---
Impuesto sobre el Patrimonio	0	0	0	---
Resto Capítulo I	0	1	-1	-100,0
TOTAL CAPITULO I	13.823	11.263	2.560	22,7
CAPITULO II - IMPUESTOS INDIRECTOS				
Impuesto sobre el Valor Añadido	10.314	8.287	2.027	24,5
- Importaciones	2.967	2.732	235	8,6
- Operaciones interiores	7.347	5.555	1.792	32,3
Impuestos Especiales	12.394	11.331	1.063	9,4
- Alcohol y bebidas derivadas	10.286	9.512	774	8,1
- Cerveza	0	0	0	---
- Productos intermedios	427	434	-7	-1,6
- Hidrocarburos	754	747	7	0,9
- Labores del Tabaco	0	0	0	---
- Determinados medios de transporte	910	627	283	45,1
- Electricidad	17	11	6	54,5
Impuesto s/ Primas de Seguros	0	0	0	---
Tráfico exterior	0	0	0	---
- Tarifa Exterior Común	0	0	0	---
- Exacciones Agrícolas	0	0	0	---
Cotización y Exacción de Azúcar e Isoglucosa	0	0	0	---
Resto Capítulo II	0	-24	24	100,0
TOTAL CAPITULO II	22.708	19.594	3.114	15,9
CAPITULO III - TASAS Y OTROS INGRESOS				
Tasas de Juego	2	0	2	---
Otras Tasas	1	0	1	---
Recargo de Apremio y de Autoliquidaciones	157	199	-42	-21,1
Intereses de Demora	308	348	-40	-11,5
Sanciones Tributarias	76	102	-26	-25,5
Otros Ingresos	19	5	14	280,0
TOTAL CAPITULO III	563	654	-91	-13,9
TOTAL GENERAL	37.094	31.511	5.583	17,7



RECAUDACION TRIBUTARIA APLICADA. VIGO				
(En millones de pesetas)				
DESIGNACION DE LOS INGRESOS	RECAUDACION		DIFERENC.Y PORCENT.	
	ANO 1999	ANO 1998	+ O -	%
CAPITULO I - IMPUESTOS DIRECTOS				
Impuesto s/ la Renta de las Personas Físicas	39.181	39.575	-394	-1,0
- Retenciones rendimientos de trabajo y actv. profesionales	36.089	35.898	191	0,5
- Retenciones de arrendamientos	1.308	600	708	118,0
- Retenciones sobre Fondos de Inversión	0	0	0	---
- Retenciones rendimientos de capital de Personas Físicas	1.904	2.792	-888	-31,8
- Pagos fraccionados de activ. empres. prof. y artísticas	3.085	3.192	-107	-3,4
- Cuota dif. neta de I.R.P.F.	-3.205	-2.907	-298	-10,3
- Participación de las CC. AA. en I.R.P.F	0	0	0	---
- Asignación tributaria a la Iglesia Católica	0	0	0	---
Impuesto sobre Sociedades	19.480	16.152	3.328	20,6
- Retenciones de arrendamientos	548	255	293	114,9
- Retenciones sobre Fondos de Inversión	0	0	0	---
- Retenciones rendimientos de capital de Sociedades	810	1.193	-383	-32,1
- Pagos fraccionados	9.460	8.289	1.171	14,1
- Cuota diferencial neta de Sociedades	8.662	6.415	2.247	35,0
Impuesto sobre la Renta de no Residentes	585	0	585	---
- Retenciones y Pagos a cuenta	519	0	519	---
- Cuota diferencial	66	0	66	---
- Gravamen sobre inmuebles	0	0	0	---
Impuesto sobre el Patrimonio	49	80	-31	-38,8
Resto Capítulo I	0	-5	5	100,0
TOTAL CAPITULO I	59.295	55.802	3.493	6,3
CAPITULO II - IMPUESTOS INDIRECTOS				
Impuesto sobre el Valor Añadido	62.952	38.981	23.971	61,5
- Importaciones	13.040	12.813	227	1,8
- Operaciones interiores	49.912	26.168	23.744	90,7
Impuestos Especiales	2.042	2.332	-290	-12,4
- Alcohol y bebidas derivadas	3	7	-4	-57,1
- Cerveza	7	8	-1	-12,5
- Productos intermedios	4	2	2	100,0
- Hidrocarburos	-5	-11	6	54,5
- Labores del Tabaco	0	0	0	---
- Determinados medios de transporte	2.006	2.309	-303	-13,1
- Electricidad	27	17	10	58,8
Impuesto s/ Primas de Seguros	82	113	-31	-27,4
Tráfico exterior	4.362	4.270	92	2,2
- Tarifa Exterior Común	4.359	4.231	128	3,0
- Exacciones Agrícolas	3	39	-36	-92,3
Cotización y Exacción de Azúcar e Isoglucosa	0	0	0	---
Resto Capítulo II	0	13	-13	-100,0
TOTAL CAPITULO II	69.438	45.709	23.729	51,9
CAPITULO III - TASAS Y OTROS INGRESOS				
Tasas de Juego	0	0	0	---
Otras Tasas	4	1	3	300,0
Recargo de Apremio y de Autoliquidaciones	253	301	-48	-15,9
Intereses de Demora	278	182	96	52,7
Sanciones Tributarias	129	143	-14	-9,8
Otros Ingresos	3	19	-16	-84,2
TOTAL CAPITULO III	667	646	21	3,3
TOTAL GENERAL	129.400	102.157	27.243	26,7

RECAUDACION TRIBUTARIA APLICADA. CEUTA				
(En millones de pesetas)				
DESIGNACION DE LOS INGRESOS	RECAUDACION		DIFERENC.Y PORCENT.	
	ANO 1999	ANO 1998	+ O -	%
CAPITULO I - IMPUESTOS DIRECTOS				
Impuesto s/ la Renta de las Personas Físicas	2.707	2.365	342	14,5
- Retenciones rendimientos de trabajo y actv. profesionales	3.803	3.829	-26	-0,7
- Retenciones de arrendamientos	98	59	39	66,1
- Retenciones sobre Fondos de Inversión	0	0	0	---
- Retenciones rendimientos de capital de Personas Físicas	229	246	-17	-6,9
- Pagos fraccionados de activ. empres. prof. y artísticas	367	368	-1	-0,3
- Cuota dif. neta de I.R.P.F.	-1.790	-2.137	347	16,2
- Participación de las CC. AA. en I.R.P.F	0	0	0	---
- Asignación tributaria a la Iglesia Católica	0	0	0	---
Impuesto sobre Sociedades	1.389	980	409	41,7
- Retenciones de arrendamientos	42	25	17	68,0
- Retenciones sobre Fondos de Inversión	0	0	0	---
- Retenciones rendimientos de capital de Sociedades	91	108	-17	-15,7
- Pagos fraccionados	696	548	148	27,0
- Cuota diferencial neta de Sociedades	560	299	261	87,3
Impuesto sobre la Renta de no Residentes	21	0	21	---
- Retenciones y Pagos a cuenta	12	0	12	---
- Cuota diferencial	9	0	9	---
- Gravamen sobre inmuebles	0	0	0	---
Impuesto sobre el Patrimonio	211	189	22	11,6
Resto Capítulo I	130	277	-147	-53,1
TOTAL CAPITULO I	4.458	3.811	647	17,0
CAPITULO II - IMPUESTOS INDIRECTOS				
Impuesto sobre el Valor Añadido	435	341	94	27,6
- Importaciones	0	0	0	---
- Operaciones interiores	435	341	94	27,6
Impuestos Especiales	108	75	33	44,0
- Alcohol y bebidas derivadas	0	0	0	---
- Cerveza	0	0	0	---
- Productos intermedios	0	0	0	---
- Hidrocarburos	0	0	0	---
- Labores del Tabaco	0	0	0	---
- Determinados medios de transporte	8	0	8	---
- Electricidad	100	75	25	33,3
Impuesto s/ Primas de Seguros	0	0	0	---
Tráfico exterior	0	0	0	---
- Tarifa Exterior Común	0	0	0	---
- Exacciones Agrícolas	0	0	0	---
Cotización y Exacción de Azúcar e Isoglucosa	0	0	0	---
Resto Capítulo II	745	623	122	19,6
TOTAL CAPITULO II	1.288	1.039	249	24,0
CAPITULO III - TASAS Y OTROS INGRESOS				
Tasas de Juego	984	806	178	22,1
Otras Tasas	3	1	2	200,0
Recargo de Apremio y de Autoliquidaciones	39	30	9	30,0
Intereses de Demora	12	10	2	20,0
Sanciones Tributarias	14	18	-4	-22,2
Otros Ingresos	1	0	1	---
TOTAL CAPITULO III	1.053	865	188	21,7
TOTAL GENERAL	6.799	5.715	1.084	19,0



RECAUDACION TRIBUTARIA APLICADA. MELILLA				
(En millones de pesetas)				
DESIGNACION DE LOS INGRESOS	RECAUDACION		DIFERENC.Y PORCENT.	
	ANO 1999	ANO 1998	+ O -	%
CAPITULO I - IMPUESTOS DIRECTOS				
Impuesto s/ la Renta de las Personas Físicas	2.409	2.209	200	9,1
- Retenciones rendimientos de trabajo y actv. profesionales	3.001	3.026	-25	-0,8
- Retenciones de arrendamientos	63	33	30	90,9
- Retenciones sobre Fondos de Inversión	0	0	0	---
- Retenciones rendimientos de capital de Personas Físicas	170	137	33	24,1
- Pagos fraccionados de activ. empres. prof. y artísticas	496	493	3	0,6
- Cuota dif. neta de I.R.P.F.	-1.321	-1.480	159	10,7
- Participación de las CC. AA. en I.R.P.F	0	0	0	---
- Asignación tributaria a la Iglesia Católica	0	0	0	---
Impuesto sobre Sociedades	1.155	793	362	45,6
- Retenciones de arrendamientos	27	14	13	92,9
- Retenciones sobre Fondos de Inversión	0	0	0	---
- Retenciones rendimientos de capital de Sociedades	73	59	14	23,7
- Pagos fraccionados	444	341	103	30,2
- Cuota diferencial neta de Sociedades	611	379	232	61,2
Impuesto sobre la Renta de no Residentes	63	0	63	---
- Retenciones y Pagos a cuenta	62	0	62	---
- Cuota diferencial	1	0	1	---
- Gravamen sobre inmuebles	0	0	0	---
Impuesto sobre el Patrimonio	172	122	50	41,0
Resto Capítulo I	212	169	43	25,4
TOTAL CAPITULO I	4.011	3.293	718	21,8
CAPITULO II - IMPUESTOS INDIRECTOS				
Impuesto sobre el Valor Añadido	176	178	-2	-1,1
- Importaciones	0	0	0	---
- Operaciones interiores	176	178	-2	-1,1
Impuestos Especiales	4	21	-17	-81,0
- Alcohol y bebidas derivadas	0	0	0	---
- Cerveza	0	0	0	---
- Productos intermedios	0	0	0	---
- Hidrocarburos	0	0	0	---
- Labores del Tabaco	0	0	0	---
- Determinados medios de transporte	4	2	2	100,0
- Electricidad	0	19	-19	-100,0
Impuesto s/ Primas de Seguros	0	0	0	---
Tráfico exterior	0	0	0	---
- Tarifa Exterior Común	0	0	0	---
- Exacciones Agrícolas	0	0	0	---
Cotización y Exacción de Azúcar e Isoglucosa	0	0	0	---
Resto Capítulo II	624	487	137	28,1
TOTAL CAPITULO II	804	686	118	17,2
CAPITULO III - TASAS Y OTROS INGRESOS				
Tasas de Juego	239	260	-21	-8,1
Otras Tasas	2	4	-2	-50,0
Recargo de Apremio y de Autoliquidaciones	18	16	2	12,5
Intereses de Demora	3	7	-4	-57,1
Sanciones Tributarias	17	15	2	13,3
Otros Ingresos	0	0	0	---
TOTAL CAPITULO III	279	302	-23	-7,6
TOTAL GENERAL	5.094	4.281	813	19,0



RECAUDACION TRIBUTARIA APLICADA. SERVICIOS CENTRALES				
(En millones de pesetas)				
DESIGNACION DE LOS INGRESOS	RECAUDACION		DIFERENC. Y PORCENT.	
	ANO 1999	ANO 1998	+ O -	%
CAPITULO I - IMPUESTOS DIRECTOS				
Impuesto s/ la Renta de las Personas Físicas	-558.250	-340.726	-217.524	-63,8
- Retenciones rendimientos de trabajo y activ. profesionales	190.914	226.341	-35.427	-15,7
- Retenciones de arrendamientos	82	61	21	34,4
- Retenciones sobre Fondos de Inversión	0	0	0	---
- Retenciones rendimientos de capital de Personas Físicas	62.327	125.249	-62.922	-50,2
- Pagos fraccionados de activ. empres. prof. y artísticas	0	0	0	---
- Cuota dif. neta de I.R.P.F.	0	0	0	---
- Participación de las CC. AA. en I.R.P.F	-790.702	-671.880	-118.822	-17,7
- Asignación tributaria a la Iglesia Católica	-20.871	-20.497	-374	-1,8
Impuesto sobre Sociedades	23.215	50.367	-27.152	-53,9
- Retenciones de arrendamientos	181	123	58	47,2
- Retenciones sobre Fondos de Inversión	0	0	0	---
- Retenciones rendimientos de capital de Sociedades	23.034	50.244	-27.210	-54,2
- Pagos fraccionados	0	0	0	---
- Cuota diferencial neta de Sociedades	0	0	0	---
Impuesto sobre la Renta de no Residentes	29.933	0	29.933	---
- Retenciones y Pagos a cuenta	29.933	0	29.933	---
- Cuota diferencial	0	0	0	---
- Gravamen sobre inmuebles	0	0	0	---
Impuesto sobre el Patrimonio	0	0	0	---
Resto Capítulo I	0	0	0	---
TOTAL CAPITULO I	-505.102	-290.359	-214.743	-74,0
CAPITULO II - IMPUESTOS INDIRECTOS				
Impuesto sobre el Valor Añadido	78	70	8	11,4
- Importaciones	0	0	0	---
- Operaciones interiores	78	70	8	11,4
Impuestos Especiales	0	0	0	---
- Alcohol y bebidas derivadas	0	0	0	---
- Cerveza	0	0	0	---
- Productos intermedios	0	0	0	---
- Hidrocarburos	0	0	0	---
- Labores del Tabaco	0	0	0	---
- Determinados medios de transporte	0	0	0	---
- Electricidad	0	0	0	---
Impuesto s/ Primas de Seguros	0	0	0	---
Tráfico exterior	0	0	0	---
- Tarifa Exterior Común	0	0	0	---
- Exacciones Agrícolas	0	0	0	---
Cotización y Exacción de Azúcar e Isoglucosa	0	0	0	---
Resto Capítulo II	76	23	53	230,4
TOTAL CAPITULO II	154	93	61	65,6
CAPITULO III - TASAS Y OTROS INGRESOS				
Tasas de Juego	0	0	0	---
Otras Tasas	54.339	50.217	4.122	8,2
Recargo de Apremio y de Autoliquidaciones	0	0	0	---
Intereses de Demora	0	1	-1	-100,0
Sanciones Tributarias	0	0	0	---
Otros Ingresos	0	0	0	---
TOTAL CAPITULO III	54.339	50.218	4.121	8,2
TOTAL GENERAL	-450.609	-240.048	-210.561	-87,7

**A.5. DISTRIBUCION PORCENTUAL POR DELEGACIONES DE LA A.E.A.T.**

A.5.1. DISTRIBUCION PORCENTUAL DE LA RECAUDACION TRIBUTARIA DE LAS DELEGACIONES DE LA A.E.A.T. PARA DETERMINADOS CONCEPTOS DE LA IMPOSICION DIRECTA. AÑO 1999						
Clave	DELEGACIONES	I.R.P.F.	SOCIEDADES	I.R.N.R.	PATRIMONIO	TOTAL CAPITULO I
1	ALAVA	0,1	0,0	0,0	0,0	0,1
2	ALBACETE	0,4	0,3	0,0	0,0	0,3
3	ALICANTE	1,7	2,5	3,0	1,2	2,0
4	ALMERIA	0,4	0,5	0,2	0,0	0,4
5	AVILA	0,2	0,1	0,0	0,0	0,1
6	BADAJOS	0,6	0,4	0,1	0,0	0,5
7	BALEARES	2,1	2,3	3,3	0,9	2,1
8	BARCELONA	21,7	21,9	17,1	-0,1	21,6
9	BURGOS	0,6	0,6	0,1	0,0	0,6
10	CACERES	0,4	0,2	0,1	0,0	0,3
11	CADIZ	0,5	0,5	0,4	0,1	0,5
12	CASTELLON	1,0	1,9	0,7	0,1	1,2
13	CIUDAD REAL	0,4	0,3	0,1	0,0	0,4
14	CORDOBA	0,6	0,6	0,1	0,0	0,6
15	LA CORUÑA	2,5	2,5	0,7	0,1	2,5
16	CUENCA	0,3	0,2	0,0	0,0	0,2
17	GIRONA	1,0	1,2	1,4	0,5	1,0
18	GRANADA	0,6	0,6	0,2	0,0	0,6
19	GUADALAJARA	0,2	0,2	0,1	0,0	0,2
20	GUIPUZCOA	0,2	0,2	0,0	0,1	0,2
21	HUELVA	0,3	0,3	0,0	0,0	0,3
22	HUESCA	0,3	0,2	0,1	0,0	0,3
23	JAEN	0,4	0,3	0,0	0,0	0,4
24	LEON	0,7	0,5	0,1	0,0	0,6
25	LLEIDA	0,5	0,6	0,1	0,0	0,5
26	LA RIOJA	0,6	0,7	0,1	0,0	0,6
27	LUGO	0,2	0,2	0,1	0,0	0,2
28	MADRID	32,8	32,8	52,1	93,0	33,4
29	MALAGA	1,1	1,3	3,9	1,2	1,2
30	MURCIA	1,2	1,5	0,3	0,0	1,3
31	NAVARRA	0,1	0,3	0,2	0,5	0,2
32	ORENSE	0,3	0,3	0,1	0,1	0,3
33	OVIEDO	1,9	1,5	0,5	0,1	1,7
34	PALENCIA	0,2	0,2	0,0	0,0	0,2
35	LAS PALMAS	1,9	0,8	1,6	0,3	1,6
36	PONTEVEDRA	0,4	0,6	0,2	0,0	0,5
37	SALAMANCA	0,5	0,5	0,1	0,0	0,5
38	STA. CRUZ DE TENERIFE	1,0	0,6	1,4	0,4	0,9
39	CANTABRIA	2,3	0,9	0,3	0,0	1,8
40	SEGOVIA	0,2	0,1	0,0	0,0	0,2
41	SEVILLA	4,2	2,5	0,8	-0,0	3,6
42	SORIA	0,1	0,1	0,0	0,0	0,1
43	TARRAGONA	0,8	1,3	0,7	0,1	1,0
44	TERUEL	0,2	0,2	0,1	0,0	0,2
45	TOLEDO	0,6	0,6	0,1	0,0	0,6
46	VALENCIA	5,2	5,2	3,5	0,1	5,1
47	VALLADOLID	1,1	0,9	0,7	0,0	1,0
48	VIZCAYA	1,7	2,8	2,0	0,2	2,0
49	ZAMORA	0,2	0,1	0,0	0,0	0,1
50	ZARAGOZA	2,3	3,6	2,1	0,0	2,7
51	CARTAGENA	0,2	0,2	0,3	0,0	0,2
52	GIJON	0,3	0,4	0,1	0,1	0,4
53	JEREZ DE LA FRONTERA	0,1	0,3	0,0	0,0	0,2
54	VIGO	0,7	0,8	0,6	0,1	0,7
55	CEUTA	0,0	0,1	0,0	0,5	0,1
56	MELILLA	0,0	0,0	0,1	0,4	0,0
	TOTALES	100,0	100,0	100,0	100,0	100,0



A.5.2. DISTRIBUCION PORCENTUAL DE LA RECAUDACION TRIBUTARIA DE LAS DELEGACIONES DE LA A.E.A.T. PARA DETERMINADOS CONCEPTOS DE LA IMPOSICION INDIRECTA. AÑO 1999						
Clave	DELEGACIONES	I.V.A.	IMPUESTOS ESPECIALES	PRIMAS DE SEGUROS	TRAFICO EXTERIOR	TOTAL CAPITULO II
1	ALAVA	-2,6	-0,5	0,0	0,9	-1,9
2	ALBACETE	0,2	0,1	0,0	0,0	0,2
3	ALICANTE	1,2	0,4	0,4	1,0	0,9
4	ALMERIA	0,1	0,1	0,0	0,0	0,1
5	AVILA	0,1	0,0	0,0	0,0	0,1
6	BADAJOS	0,2	0,1	0,0	0,0	0,2
7	BALEARES	1,4	0,4	5,4	0,1	1,1
8	BARCELONA	23,7	6,4	30,6	43,0	18,5
9	BURGOS	0,5	0,1	0,0	0,1	0,4
10	CACERES	0,2	0,1	0,0	0,0	0,1
11	CADIZ	1,1	0,5	0,0	3,4	0,9
12	CASTELLON	1,1	0,1	0,0	0,3	0,8
13	CIUDAD REAL	0,3	0,1	0,0	0,0	0,2
14	CORDOBA	0,4	0,1	0,0	0,2	0,3
15	LA CORUÑA	1,5	0,3	0,0	1,5	1,1
16	CUENCA	0,1	0,3	0,0	0,0	0,1
17	GIRONA	1,1	0,7	0,0	0,4	0,9
18	GRANADA	0,5	0,1	0,0	0,1	0,3
19	GUADALAJARA	0,2	0,2	0,0	0,0	0,2
20	GUIPUZCOA	0,5	0,0	0,1	0,8	0,4
21	HUELVA	0,4	0,8	0,0	0,4	0,5
22	HUESCA	0,1	0,0	0,0	0,0	0,1
23	JAEN	0,3	0,1	0,0	0,0	0,3
24	LEON	0,5	0,1	0,0	0,0	0,3
25	LLEIDA	0,4	0,2	0,0	0,0	0,3
26	LA RIOJA	0,4	0,1	0,0	0,1	0,3
27	LUGO	0,3	0,1	0,0	0,2	0,2
28	MADRID	43,6	79,4	55,9	10,8	54,8
29	MALAGA	1,2	0,7	0,2	0,9	1,0
30	MURCIA	0,4	0,2	0,0	0,4	0,3
31	NAVARRA	-0,6	0,1	0,2	0,5	-0,3
32	ORENSE	0,2	0,1	0,0	0,0	0,2
33	OVIEDO	1,0	0,2	0,1	0,1	0,7
34	PALENCIA	0,1	0,1	0,0	-0,0	0,1
35	LAS PALMAS	0,0	0,3	0,7	1,3	0,2
36	PONTEVEDRA	0,5	0,1	0,0	0,7	0,4
37	SALAMANCA	0,3	0,1	0,0	0,1	0,2
38	STA. CRUZ DE TENERIFE	-0,0	0,1	0,2	0,9	0,0
39	CANTABRIA	1,2	0,4	0,0	6,7	1,0
40	SEGOVIA	0,1	0,3	0,0	0,0	0,2
41	SEVILLA	1,9	1,0	0,9	0,5	1,6
42	SORIA	0,1	0,0	0,0	0,0	0,0
43	TARRAGONA	1,0	0,2	0,0	2,0	0,7
44	TERUEL	0,1	0,0	0,0	0,0	0,1
45	TOLEDO	0,5	0,2	0,2	0,0	0,4
46	VALENCIA	5,0	2,0	1,8	13,3	4,1
47	VALLADOLID	1,1	0,1	0,1	0,1	0,8
48	VIZCAYA	2,8	1,4	2,3	3,4	2,3
49	ZAMORA	0,1	0,0	0,0	0,0	0,1
50	ZARAGOZA	2,5	0,3	0,7	2,0	1,7
51	CARTAGENA	0,2	0,2	0,0	0,7	0,2
52	GIJON	0,7	0,5	0,0	0,1	0,6
53	JEREZ DE LA FRONTERA	0,2	0,5	0,0	0,0	0,3
54	VIGO	1,2	0,1	0,1	3,0	0,9
55	CEUTA	0,0	0,0	0,0	0,0	0,0
56	MELILLA	0,0	0,0	0,0	0,0	0,0
	TOTALES	100,0	100,0	100,0	100,0	100,0

**A.6. DISTRIBUCION MENSUAL DE LA RECAUDACION LIQUIDA APLICADA****RECAUDACION TRIBUTARIA**

(En millones de pesetas)

	RECAUDACION		% RECAUDACION s/TOTAL		% ^/1998	
	MES	ACUMULADO	MES	ACUMULADO	MES	ACUMULADO
ENERO	48.235	48.235	0,3	0,3	119,6	119,6
FEBRERO	2.536.661	2.584.896	16,0	16,3	20,5	39,1
MARZO	771.982	3.356.878	4,9	21,2	-0,8	27,4
ABRIL	619.180	3.976.058	3,9	25,1	4,1	23,1
MAYO	2.197.991	6.174.049	13,9	39,0	9,3	17,8
JUNIO	489.666	6.663.715	3,1	42,1	-3,4	15,9
JULIO	738.297	7.402.012	4,7	46,7	-26,5	9,6
AGOSTO	2.800.867	10.202.879	17,7	64,4	4,8	8,2
SEPTIEMBRE	92.475	10.295.354	0,6	65,0	51,4	8,5
OCTUBRE	1.031.039	11.326.393	6,5	71,5	33,3	10,4
NOVIEMBRE	2.897.050	14.223.443	18,3	89,8	-0,2	8,1
DICIEMBRE	1.619.083	15.842.526	10,2	100,0	15,3	8,7
TOTAL	15.842.526		100,0		8,7	

TOTAL CAPITULO I - IMPUESTOS DIRECTOSsin cotizaciones sociales

(En millones de pesetas)

	RECAUDACION		% RECAUDACION s/TOTAL		% ^/1998	
	MES	ACUMULADO	MES	ACUMULADO	MES	ACUMULADO
ENERO	-12.552	-12.552	-0,2	-0,2	94,5	94,5
FEBRERO	1.245.885	1.233.333	16,2	16,0	23,4	58,0
MARZO	359.215	1.592.548	4,7	20,7	-1,1	39,2
ABRIL	249.256	1.841.804	3,2	23,9	10,8	34,6
MAYO	1.158.130	2.999.934	15,0	38,9	2,3	20,0
JUNIO	94.016	3.093.950	1,2	40,1	-33,2	17,1
JULIO	434.901	3.528.851	5,6	45,8	-34,3	6,8
AGOSTO	1.654.521	5.183.372	21,5	67,2	-3,3	3,4
SEPTIEMBRE	-138.419	5.044.953	-1,8	65,4	19,6	4,2
OCTUBRE	307.987	5.352.940	4,0	69,4	204,1	8,3
NOVIEMBRE	1.723.947	7.076.887	22,4	91,8	-8,4	3,7
DICIEMBRE	635.123	7.712.010	8,2	100,0	17,7	4,7
TOTAL	7.712.010		100,0		4,7	

**IMPUESTO SOBRE LA RENTA DE LAS PERSONAS FISICAS**

(En millones de pesetas)

	RECAUDACION		% RECAUDACION s/TOTAL		% ^/1998	
	MES	ACUMULADO	MES	ACUMULADO	MES	ACUMULADO
ENERO	14.979	14.979	0,3	0,3	112,8	112,8
FEBRERO	1.112.975	1.127.954	21,8	22,1	14,6	32,1
MARZO	345.742	1.473.696	6,8	28,8	15,3	27,7
ABRIL	163.915	1.637.611	3,2	32,1	-21,9	20,1
MAYO	744.111	2.381.722	14,6	46,6	1,4	13,5
JUNIO	45.759	2.427.481	0,9	47,5	-54,2	10,5
JULIO	353.405	2.780.886	6,9	54,4	-40,1	-0,3
AGOSTO	688.706	3.469.592	13,5	67,9	-20,8	-5,1
SEPTIEMBRE	-147.363	3.322.229	-2,9	65,0	18,0	-4,5
OCTUBRE	261.158	3.583.387	5,1	70,1	453,1	1,7
NOVIEMBRE	997.956	4.581.343	19,5	89,7	-7,1	-0,4
DICIEMBRE	527.945	5.109.288	10,3	100,0	31,8	2,2
TOTAL	5.109.288		100,0		2,2	

RETENCIONES SOBRE LOS RENDIMIENTOS DE TRABAJO Y ACTIVIDADES PROFESIONALESsin cotizaciones sociales

(En millones de pesetas)

	RECAUDACION		% RECAUDACION s/TOTAL		% ^/1998	
	MES	ACUMULADO	MES	ACUMULADO	MES	ACUMULADO
ENERO	46.749	46.749	0,9	0,9	-2,0	-2,0
FEBRERO	915.774	962.523	17,8	18,7	10,4	9,7
MARZO	356.254	1.318.777	6,9	25,7	67,6	21,0
ABRIL	231.084	1.549.861	4,5	30,2	-5,9	16,1
MAYO	681.972	2.231.833	13,3	43,5	-0,5	10,4
JUNIO	225.328	2.457.161	4,4	47,8	-4,4	8,9
JULIO	234.922	2.692.083	4,6	52,4	-6,6	7,3
AGOSTO	705.658	3.397.741	13,7	66,2	-7,3	3,9
SEPTIEMBRE	79.594	3.477.335	1,5	67,7	34,0	4,5
OCTUBRE	408.761	3.886.096	8,0	75,7	-9,8	2,8
NOVIEMBRE	711.280	4.597.376	13,9	89,5	-0,2	2,3
DICIEMBRE	538.637	5.136.013	10,5	100,0	14,9	3,5
TOTAL	5.136.013		100,0		3,5	



RETENCIONES ARRENDAMIENTOS DE I.R.P.F.

(En millones de pesetas)

	RECAUDACION		% RECAUDACION s/TOTAL		% ^/1998	
	MES	ACUMULADO	MES	ACUMULADO	MES	ACUMULADO
ENERO	763	763	0,5	0,5	---	---
FEBRERO	27.285	28.048	19,4	19,9	---	---
MARZO	2.248	30.296	1,6	21,5	---	---
ABRIL	2.915	33.211	2,1	23,6	971,7	12.020,8
MAYO	29.426	62.637	20,9	44,5	247,9	617,4
JUNIO	2.710	65.347	1,9	46,4	72,8	534,5
JULIO	2.985	68.332	2,1	48,5	49,6	455,8
AGOSTO	30.567	98.899	21,7	70,2	36,1	184,6
SEPTIEMBRE	390	99.289	0,3	70,5	50,6	183,6
OCTUBRE	4.412	103.701	3,1	73,6	24,6	169,0
NOVIEMBRE	32.253	135.954	22,9	96,5	35,6	118,1
DICIEMBRE	4.950	140.904	3,5	100,0	43,7	114,2
TOTAL	140.904		100,0		114,2	

RETENCIONES SOBRE FONDOS DE INVERSION DE I.R.P.F.

(En millones de pesetas)

	RECAUDACION		% RECAUDACION s/TOTAL		% ^/1998	
	MES	ACUMULADO	MES	ACUMULADO	% ^/1998	ACUMULADO
ENERO	0	0	0,0	0,0	---	---
FEBRERO	0	0	0,0	0,0	---	---
MARZO	0	0	0,0	0,0	---	---
ABRIL	6.182	6.182	6,9	6,9	---	---
MAYO	9.511	15.693	10,5	17,4	---	---
JUNIO	7.759	23.452	8,6	26,0	---	---
JULIO	7.624	31.076	8,5	34,5	---	---
AGOSTO	12.019	43.095	13,3	47,8	---	---
SEPTIEMBRE	3.774	46.869	4,2	52,0	---	---
OCTUBRE	11.233	58.102	12,5	64,4	---	---
NOVIEMBRE	9.637	67.739	10,7	75,1	---	---
DICIEMBRE	22.430	90.169	24,9	100,0	---	---
TOTAL	90.169		100,0		---	

**RETENCIONES SOBRE LOS RENDIMIENTOS DE CAPITAL DE PERSONAS FISICAS**

(En millones de pesetas)

	RECAUDACION		% RECAUDACION s/TOTAL		% ^/1998	
	MES	ACUMULADO	MES	ACUMULADO	MES	ACUMULADO
ENERO	2.003	2.003	0,4	0,4	146,9	146,9
FEBRERO	154.404	156.407	31,2	31,6	39,3	46,7
MARZO	45.962	202.369	9,3	40,9	-68,4	-19,7
ABRIL	-20.987	181.382	-4,2	36,7	-231,3	-32,3
MAYO	38.791	220.173	7,8	44,5	1.654,1	-17,1
JUNIO	37.556	257.729	7,6	52,1	-31,7	-19,6
JULIO	26.779	284.508	5,4	57,5	-10,7	-18,8
AGOSTO	47.229	331.737	9,6	67,1	-49,6	-25,3
SEPTIEMBRE	2.469	334.206	0,5	67,6	114,8	-21,8
OCTUBRE	66.533	400.739	13,5	81,0	-7,7	-19,8
NOVIEMBRE	38.543	439.282	7,8	88,8	-50,5	-23,9
DICIEMBRE	55.404	494.686	11,2	100,0	63,6	-19,1
TOTAL	494.686		100,0		-19,1	

FRACCIONAMIENTOS DE PAGO, ACTIVIDADES EMPRESARIALES, PROFESIONALES Y ARTISTAS

(En millones de pesetas)

	RECAUDACION		% RECAUDACION s/TOTAL		% ^/1998	
	MES	ACUMULADO	MES	ACUMULADO	% ^/1998	ACUMULADO
ENERO	2.003	2.003	0,5	0,5	-42,1	-42,1
FEBRERO	103.504	105.507	25,9	26,4	-0,3	-1,6
MARZO	1.366	106.873	0,3	26,7	11,3	-1,5
ABRIL	2.823	109.696	0,7	27,4	-5,0	-1,6
MAYO	91.482	201.178	22,9	50,3	-4,5	-2,9
JUNIO	1.201	202.379	0,3	50,6	-9,2	-3,0
JULIO	2.703	205.082	0,7	51,3	-11,4	-3,1
AGOSTO	95.102	300.184	23,8	75,0	-2,0	-2,7
SEPTIEMBRE	868	301.052	0,2	75,3	-13,5	-2,8
OCTUBRE	1.217	302.269	0,3	75,6	-60,2	-3,3
NOVIEMBRE	96.503	398.772	24,1	99,7	-1,9	-3,0
DICIEMBRE	1.284	400.056	0,3	100,0	6,6	-3,0
TOTAL	400.056		100,0		-3,0	



CUOTA DIFERENCIAL NETA DE I.R.P.F.

(En millones de pesetas)

	RECAUDACION		% RECAUDACION s/TOTAL		% ^/1998	
	MES	ACUMULADO	MES	ACUMULADO	MES	ACUMULADO
ENERO	-3.690	-3.690	1,1	1,1	96,7	96,7
FEBRERO	878	-2.812	-0,3	0,8	105,9	97,8
MARZO	3.333	521	-1,0	-0,2	433,0	100,4
ABRIL	5.319	5.840	-1,6	-1,7	64,8	104,7
MAYO	-43.647	-37.807	12,8	11,1	-1.002,9	68,6
JUNIO	-165.372	-203.179	48,5	59,6	-22,3	20,5
JULIO	141.812	-61.367	-41,6	18,0	-5,0	42,3
AGOSTO	-138.446	-199.813	40,6	58,6	-400,7	-231,2
SEPTIEMBRE	-171.037	-370.850	50,2	108,8	-281,4	-252,6
OCTUBRE	-167.576	-538.426	49,2	157,9	60,7	-1,3
NOVIEMBRE	228.796	-309.630	-67,1	90,8	4,3	0,9
DICIEMBRE	-31.337	-340.967	9,2	100,0	35,4	-5,5
TOTAL	-340.967		100,0		-5,5	

DEVOLUCIONES CUOTA DIFERENCIAL DE I.R.P.F.

(En millones de pesetas)

	RECAUDACION		% RECAUDACION s/TOTAL		% ^/1998	
	MES	ACUMULADO	MES	ACUMULADO	% ^/1998	ACUMULADO
ENERO	12.338	12.338	1,0	1,0	-89,8	-89,8
FEBRERO	6.979	19.317	0,6	1,6	-69,3	-86,6
MARZO	4.390	23.707	0,4	2,0	-54,3	-84,6
ABRIL	3.743	27.450	0,3	2,3	-35,1	-82,8
MAYO	53.251	80.701	4,4	6,7	1.241,0	-50,6
JUNIO	243.211	323.912	20,2	26,8	25,8	-9,2
JULIO	297.891	621.803	24,7	51,5	239,5	39,9
AGOSTO	145.886	767.689	12,1	63,6	173,9	54,2
SEPTIEMBRE	176.758	944.447	14,6	78,3	2,6	41,0
OCTUBRE	173.461	1.117.908	14,4	92,6	-60,1	1,2
NOVIEMBRE	47.158	1.165.066	3,9	96,5	-12,5	0,6
DICIEMBRE	41.687	1.206.753	3,5	100,0	-30,3	-0,9
TOTAL	1.206.753		100,0		-0,9	

**IMPUESTO SOBRE SOCIEDADES**

(En millones de pesetas)

	RECAUDACION		% RECAUDACION s/TOTAL		% ^/1998	
	MES	ACUMULADO	MES	ACUMULADO	MES	ACUMULADO
ENERO	2.182	2.182	0,1	0,1	101,9	101,9
FEBRERO	102.861	105.043	4,2	4,3	166,3	242,6
MARZO	9.297	114.340	0,4	4,7	-85,3	1.215,7
ABRIL	28.335	142.675	1,2	5,9	92,0	3.062,1
MAYO	431.536	574.211	17,7	23,6	8,4	42,6
JUNIO	31.638	605.849	1,3	24,9	-17,9	37,3
JULIO	36.340	642.189	1,5	26,4	-2,5	34,2
AGOSTO	947.028	1.589.217	38,9	65,3	12,7	20,5
SEPTIEMBRE	14.475	1.603.692	0,6	65,9	93,3	20,9
OCTUBRE	34.451	1.638.143	1,4	67,3	-35,7	18,7
NOVIEMBRE	696.250	2.334.393	28,6	95,9	-13,9	6,7
DICIEMBRE	100.768	2.435.161	4,1	100,0	-26,7	4,7
TOTAL	2.435.161		100,0		4,7	

RETENCIONES ARRENDAMIENTOS DE I. SOCIEDADES

(En millones de pesetas)

	RECAUDACION		% RECAUDACION s/TOTAL		% ^/1998	
	MES	ACUMULADO	MES	ACUMULADO	% ^/1998	ACUMULADO
ENERO	324	324	0,5	0,5	---	---
FEBRERO	11.647	11.971	19,5	20,1	---	---
MARZO	935	12.906	1,6	21,6	---	---
ABRIL	1.221	14.127	2,1	23,7	861,4	10.936,7
MAYO	12.475	26.602	20,9	44,6	243,6	607,7
JUNIO	1.116	27.718	1,9	46,5	60,8	522,5
JULIO	1.238	28.956	2,1	48,5	45,0	445,6
AGOSTO	12.993	41.949	21,8	70,3	35,4	181,5
SEPTIEMBRE	137	42.086	0,2	70,6	19,1	180,2
OCTUBRE	1.837	43.923	3,1	73,6	21,9	165,8
NOVIEMBRE	13.688	57.611	23,0	96,6	34,8	115,9
DICIEMBRE	2.043	59.654	3,4	100,0	40,6	112,0
TOTAL	59.654		100,0		112,0	



RETENCIONES SOBRE FONDOS DE INVERSION DE I. SOCIEDADES

(En millones de pesetas)

	RECAUDACION		% RECAUDACION s/TOTAL		% ^/1998	
	MES	ACUMULADO	MES	ACUMULADO	MES	ACUMULADO
ENERO	0	0	0,0	0,0	---	---
FEBRERO	0	0	0,0	0,0	---	---
MARZO	0	0	0,0	0,0	---	---
ABRIL	2.648	2.648	6,9	6,9	---	---
MAYO	4.049	6.697	10,5	17,4	---	---
JUNIO	3.303	10.000	8,6	26,0	---	---
JULIO	3.246	13.246	8,5	34,5	---	---
AGOSTO	5.117	18.363	13,3	47,8	---	---
SEPTIEMBRE	1.606	19.969	4,2	52,0	---	---
OCTUBRE	4.782	24.751	12,5	64,5	---	---
NOVIEMBRE	4.103	28.854	10,7	75,1	---	---
DICIEMBRE	9.549	38.403	24,9	100,0	---	---
TOTAL	38.403		100,0		---	

RETENCIONES SOBRE LOS RENDIMIENTOS DE CAPITAL DE I. SOCIEDADES

(En millones de pesetas)

	RECAUDACION		% RECAUDACION s/TOTAL		% ^/1998	
	MES	ACUMULADO	MES	ACUMULADO	% ^/1998	ACUMULADO
ENERO	-1.690	-1.690	-0,8	-0,8	15,9	15,9
FEBRERO	67.700	66.010	33,5	32,7	52,3	55,6
MARZO	-4.146	61.864	-2,1	30,6	-106,7	-40,8
ABRIL	11.932	73.796	5,9	36,6	170,1	-32,3
MAYO	15.099	88.895	7,5	44,0	1.235,3	-17,4
JUNIO	15.498	104.393	7,7	51,7	-33,5	-20,3
JULIO	10.401	114.794	5,2	56,9	-8,5	-19,3
AGOSTO	19.877	134.671	9,8	66,7	-49,7	-25,9
SEPTIEMBRE	744	135.415	0,4	67,1	108,8	-21,8
OCTUBRE	27.837	163.252	13,8	80,9	-6,3	-19,6
NOVIEMBRE	16.013	179.265	7,9	88,8	-51,0	-23,9
DICIEMBRE	22.584	201.849	11,2	100,0	178,1	-4,8
TOTAL	201.849		100,0		-4,8	

**PAGOS FRACCIONADOS DEL IMPUESTO SOBRE SOCIEDADES**

(En millones de pesetas)

	RECAUDACION		% RECAUDACION s/TOTAL		% ^/1998	
	MES	ACUMULADO	MES	ACUMULADO	MES	ACUMULADO
ENERO	2.396	2.396	0,2	0,2	-13,5	-13,5
FEBRERO	2.361	4.757	0,2	0,3	10,5	-3,1
MARZO	3.404	8.161	0,2	0,6	255,3	39,1
ABRIL	2.608	10.769	0,2	0,8	-0,7	26,8
MAYO	373.732	384.501	26,7	27,4	0,6	1,2
JUNIO	1.100	385.601	0,1	27,5	0,5	1,2
JULIO	1.119	386.720	0,1	27,6	-39,4	1,0
AGOSTO	466	387.186	0,0	27,6	-54,6	0,8
SEPTIEMBRE	196	387.382	0,0	27,7	28,1	0,8
OCTUBRE	-202	387.180	0,0	27,6	-104,2	-0,4
NOVIEMBRE	693.868	1.081.048	49,5	77,2	-13,7	-9,4
DICIEMBRE	320.095	1.401.143	22,9	100,0	15,0	-4,8
TOTAL	1.401.143		100,0		-4,8	

CUOTA DIFERENCIAL NETA DE SOCIEDADES

(En millones de pesetas)

	RECAUDACION		% RECAUDACION s/TOTAL		% ^/1998	
	MES	ACUMULADO	MES	ACUMULADO	% ^/1998	ACUMULADO
ENERO	1.153	1.153	0,2	0,2	101,0	101,0
FEBRERO	21.152	22.305	2,8	3,0	365,9	118,4
MARZO	9.104	31.409	1,2	4,3	2.554,2	126,0
ABRIL	9.925	41.334	1,4	5,6	28,6	136,6
MAYO	26.182	67.516	3,6	9,2	8,7	176,0
JUNIO	10.621	78.137	1,4	10,6	-21,1	203,7
JULIO	20.336	98.473	2,8	13,4	-12,3	288,7
AGOSTO	908.575	1.007.048	123,8	137,2	15,0	36,5
SEPTIEMBRE	11.793	1.018.841	1,6	138,8	-25,0	35,2
OCTUBRE	196	1.019.037	0,0	138,8	-98,9	32,1
NOVIEMBRE	-31.422	987.615	-4,3	134,5	18,7	34,8
DICIEMBRE	-253.503	734.112	-34,5	100,0	-712,3	27,0
TOTAL	734.112		100,0		27,0	



DEVOLUCIONES CUOTA DIFERENCIAL DE I. SOCIEDADES

(En millones de pesetas)

	RECAUDACION		% RECAUDACION s/TOTAL		% ^/1998	
	MES	ACUMULADO	MES	ACUMULADO	MES	ACUMULADO
ENERO	8.530	8.530	2,1	2,1	-93,0	-93,0
FEBRERO	11.548	20.078	2,9	5,1	-77,2	-88,4
MARZO	7.736	27.814	1,9	7,0	-64,3	-85,7
ABRIL	6.000	33.814	1,5	8,5	-54,2	-83,7
MAYO	5.532	39.346	1,4	9,9	-55,5	-82,1
JUNIO	6.497	45.843	1,6	11,5	-7,9	-79,8
JULIO	4.501	50.344	1,1	12,7	-28,8	-78,4
AGOSTO	2.328	52.672	0,6	13,3	30,1	-77,6
SEPTIEMBRE	2.723	55.395	0,7	13,9	-3,1	-76,7
OCTUBRE	12.791	68.186	3,2	17,2	2,0	-72,8
NOVIEMBRE	62.103	130.289	15,6	32,8	-15,9	-59,8
DICIEMBRE	267.211	397.500	67,2	100,0	50,9	-20,7
TOTAL	397.500		100,0		-20,7	

IMPUESTO SOBRE LA RENTA DE NO RESIDENTES

(En millones de pesetas)

	RECAUDACION		% RECAUDACION s/TOTAL		% ^/1998	
	MES	ACUMULADO	MES	ACUMULADO	% ^/1998	ACUMULADO
ENERO	0	0	0,0	0,0	---	---
FEBRERO	1	1	0,0	0,0	---	---
MARZO	4.004	4.005	3,3	3,3	---	---
ABRIL	56.830	60.835	47,2	50,6	---	---
MAYO	-18.479	42.356	-15,4	35,2	---	---
JUNIO	12.409	54.765	10,3	45,5	---	---
JULIO	6.625	61.390	5,5	51,0	---	---
AGOSTO	18.551	79.941	15,4	66,5	---	---
SEPTIEMBRE	-5.816	74.125	-4,8	61,6	---	---
OCTUBRE	12.237	86.362	10,2	71,8	---	---
NOVIEMBRE	29.328	115.690	24,4	96,2	---	---
DICIEMBRE	4.608	120.298	3,8	100,0	---	---
TOTAL	120.298		100,0		---	



RETENCIONES Y PAGOS A CUENTA DEL I.R.N.R.

(En millones de pesetas)

	RECAUDACION		% RECAUDACION s/TOTAL		% ^/1998	
	MES	ACUMULADO	MES	ACUMULADO	MES	ACUMULADO
ENERO	0	0	0,0	0,0	---	---
FEBRERO	1	1	0,0	0,0	---	---
MARZO	4.004	4.005	3,9	3,9	---	---
ABRIL	56.606	60.611	55,2	59,1	---	---
MAYO	-20.984	39.627	-20,5	38,6	---	---
JUNIO	6.315	45.942	6,2	44,8	---	---
JULIO	5.470	51.412	5,3	50,1	---	---
AGOSTO	15.799	67.211	15,4	65,5	---	---
SEPTIEMBRE	-5.995	61.216	-5,9	59,7	---	---
OCTUBRE	13.033	74.249	12,7	72,4	---	---
NOVIEMBRE	26.297	100.546	25,7	98,1	---	---
DICIEMBRE	2.004	102.550	2,0	100,0	---	---
TOTAL	102.550		100,0		---	

CUOTA DIFERENCIAL NETA DEL I.R.N.R.

(En millones de pesetas)

	RECAUDACION		% RECAUDACION s/TOTAL		% ^/1998	
	MES	ACUMULADO	MES	ACUMULADO	% ^/1998	ACUMULADO
ENERO	0	0	0,0	0,0	---	---
FEBRERO	0	0	0,0	0,0	---	---
MARZO	0	0	0,0	0,0	---	---
ABRIL	167	167	1,0	1,0	---	---
MAYO	2.488	2.655	14,2	15,1	---	---
JUNIO	6.087	8.742	34,7	49,8	---	---
JULIO	1.150	9.892	6,6	56,4	---	---
AGOSTO	2.739	12.631	15,6	72,0	---	---
SEPTIEMBRE	179	12.810	1,0	73,0	---	---
OCTUBRE	-803	12.007	-4,6	68,4	---	---
NOVIEMBRE	2.952	14.959	16,8	85,2	---	---
DICIEMBRE	2.596	17.555	14,8	100,0	---	---
TOTAL	17.555		100,0		---	



TOTAL CAPITULO II - IMPUESTOS INDIRECTOS

(En millones de pesetas)

	RECAUDACION		% RECAUDACION s/TOTAL		% ^/1998	
	MES	ACUMULADO	MES	ACUMULADO	MES	ACUMULADO
ENERO	47.726	47.726	0,6	0,6	113,1	113,1
FEBRERO	1.273.751	1.321.477	16,0	16,6	23,2	25,1
MARZO	399.002	1.720.479	5,0	21,6	-0,4	18,1
ABRIL	357.320	2.077.799	4,5	26,1	-0,2	14,5
MAYO	1.027.368	3.105.167	12,9	39,1	18,8	15,9
JUNIO	377.991	3.483.158	4,8	43,8	6,1	14,7
JULIO	289.944	3.773.102	3,7	47,5	-4,8	12,9
AGOSTO	1.127.406	4.900.508	14,2	61,6	18,7	14,2
SEPTIEMBRE	217.946	5.118.454	2,7	64,4	-2,6	13,4
OCTUBRE	711.637	5.830.091	9,0	73,3	8,4	12,7
NOVIEMBRE	1.156.273	6.986.364	14,5	87,9	15,8	13,2
DICIEMBRE	963.952	7.950.316	12,1	100,0	14,4	13,4
TOTAL	7.950.316		100,0		13,4	

IMPUESTO SOBRE EL VALOR AÑADIDO

(En millones de pesetas)

	RECAUDACION		% RECAUDACION s/TOTAL		% ^/1998	
	MES	ACUMULADO	MES	ACUMULADO	% ^/1998	ACUMULADO
ENERO	28.233	28.233	0,6	0,6	-21,0	-21,0
FEBRERO	1.011.313	1.039.546	19,8	20,3	27,4	25,3
MARZO	210.948	1.250.494	4,1	24,5	5,3	21,5
ABRIL	145.965	1.396.459	2,9	27,3	-4,6	18,1
MAYO	786.294	2.182.753	15,4	42,7	21,5	19,3
JUNIO	144.298	2.327.051	2,8	45,5	-4,0	17,5
JULIO	58.407	2.385.458	1,2	46,7	-35,3	15,2
AGOSTO	879.438	3.264.896	17,2	63,8	21,3	16,8
SEPTIEMBRE	-26.323	3.238.573	-0,5	63,3	-319,9	16,1
OCTUBRE	467.044	3.705.617	9,1	72,5	15,0	16,0
NOVIEMBRE	903.437	4.609.054	17,7	90,1	18,3	16,4
DICIEMBRE	504.753	5.113.807	9,9	100,0	24,0	17,1
TOTAL	5.113.807		100,0		17,1	



IMPUESTO SOBRE EL VALOR AÑADIDO - IMPORTACIONES

(En millones de pesetas)

	RECAUDACION		% RECAUDACION s/TOTAL		% ^/1998	
	MES	ACUMULADO	MES	ACUMULADO	MES	ACUMULADO
ENERO	49.064	49.064	3,7	3,7	37,1	37,1
FEBRERO	98.350	147.414	7,4	11,1	15,2	21,7
MARZO	90.345	237.759	6,8	17,9	-9,9	7,4
ABRIL	107.260	345.019	8,1	26,0	15,0	9,6
MAYO	109.684	454.703	8,3	34,3	26,3	13,2
JUNIO	106.425	561.128	8,0	42,3	-0,1	10,4
JULIO	111.463	672.591	8,4	50,7	19,1	11,8
AGOSTO	112.289	784.880	8,5	59,2	29,7	14,0
SEPTIEMBRE	64.798	849.678	4,9	64,1	5,9	13,4
OCTUBRE	172.898	1.022.576	13,0	77,1	27,7	15,6
NOVIEMBRE	120.512	1.143.088	9,1	86,2	35,9	17,4
DICIEMBRE	183.373	1.326.461	13,8	100,0	12,0	16,7
TOTAL	1.326.461		100,0		16,7	

IMPUESTO SOBRE EL VALOR AÑADIDO - OPERACIONES INTERIORES

(En millones de pesetas)

	RECAUDACION		% RECAUDACION s/TOTAL		% ^/1998	
	MES	ACUMULADO	MES	ACUMULADO	% ^/1998	ACUMULADO
ENERO	20.832	20.832	0,6	0,6	129,1	129,1
FEBRERO	871.300	892.132	23,0	23,6	11,8	26,0
MARZO	120.604	1.012.736	3,2	26,7	20,5	25,3
ABRIL	38.704	1.051.440	1,0	27,8	-35,2	21,2
MAYO	676.610	1.728.050	17,9	45,6	20,8	21,0
JUNIO	37.872	1.765.922	1,0	46,6	-13,5	20,0
JULIO	-53.055	1.712.867	-1,4	45,2	-1.536,5	16,6
AGOSTO	767.148	2.480.015	20,3	65,5	20,1	17,7
SEPTIEMBRE	-91.120	2.388.895	-2,4	63,1	-35,1	17,1
OCTUBRE	294.146	2.683.041	7,8	70,8	8,6	16,1
NOVIEMBRE	782.924	3.465.965	20,7	91,5	16,0	16,1
DICIEMBRE	321.381	3.787.346	8,5	100,0	32,0	17,3
TOTAL	3.787.346		100,0		17,3	



DEVOLUCIONES DE OPERACIONES INTERIORES DE I.V.A.

(En millones de pesetas)

	RECAUDACION		% RECAUDACION s/TOTAL		% ^/1998	
	MES	ACUMULADO	MES	ACUMULADO	MES	ACUMULADO
ENERO	35.154	35.154	2,2	2,2	-59,7	-59,7
FEBRERO	55.576	90.730	3,5	5,6	-1,4	-36,8
MARZO	101.777	192.507	6,3	12,0	-10,6	-25,2
ABRIL	175.425	367.932	10,9	22,9	17,0	-9,7
MAYO	165.585	533.517	10,3	33,2	17,4	-2,7
JUNIO	181.245	714.762	11,3	44,4	7,5	-0,3
JULIO	290.901	1.005.663	18,1	62,5	34,5	7,8
AGOSTO	116.041	1.121.704	7,2	69,7	15,7	8,6
SEPTIEMBRE	110.899	1.232.603	6,9	76,6	27,3	10,0
OCTUBRE	130.696	1.363.299	8,1	84,7	-11,4	7,5
NOVIEMBRE	96.298	1.459.597	6,0	90,7	16,0	8,0
DICIEMBRE	149.467	1.609.064	9,3	100,0	-30,4	2,8
TOTAL	1.609.064		100,0		2,8	

IMPUESTOS ESPECIALES

(En millones de pesetas)

	RECAUDACION		% RECAUDACION s/TOTAL		% ^/1998	
	MES	ACUMULADO	MES	ACUMULADO	% ^/1998	ACUMULADO
ENERO	8.263	8.263	0,3	0,3	34,2	34,2
FEBRERO	240.159	248.422	9,4	9,7	21,0	21,4
MARZO	166.095	414.517	6,5	16,2	-7,9	7,7
ABRIL	190.401	604.918	7,4	23,6	2,7	6,1
MAYO	219.662	824.580	8,6	32,1	10,0	7,1
JUNIO	210.879	1.035.459	8,2	40,4	17,5	9,1
JULIO	207.832	1.243.291	8,1	48,4	7,5	8,8
AGOSTO	224.523	1.467.814	8,8	57,2	9,8	9,0
SEPTIEMBRE	231.692	1.699.506	9,0	66,2	7,6	8,8
OCTUBRE	212.812	1.912.318	8,3	74,5	-2,4	7,4
NOVIEMBRE	230.756	2.143.074	9,0	83,5	7,5	7,4
DICIEMBRE	423.432	2.566.506	16,5	100,0	6,9	7,3
TOTAL	2.566.506		100,0		7,3	



IMPUESTO ESPECIAL SOBRE ALCOHOL Y BEBIDAS DERIVADAS

(En millones de pesetas)

	RECAUDACION		% RECAUDACION s/TOTAL		% ^/1998	
	MES	ACUMULADO	MES	ACUMULADO	MES	ACUMULADO
ENERO	168	168	0,1	0,1	1,2	1,2
FEBRERO	9.772	9.940	8,2	8,4	-2,0	-2,0
MARZO	13.850	23.790	11,6	20,0	-3,3	-2,8
ABRIL	13.528	37.318	11,4	31,4	1,4	-1,3
MAYO	5.853	43.171	4,9	36,3	36,6	2,6
JUNIO	9.833	53.004	8,3	44,5	40,7	8,0
JULIO	5.441	58.445	4,6	49,1	-24,4	3,9
AGOSTO	8.819	67.264	7,4	56,5	15,4	5,2
SEPTIEMBRE	10.876	78.140	9,1	65,7	-1,8	4,2
OCTUBRE	9.389	87.529	7,9	73,6	-0,5	3,7
NOVIEMBRE	10.285	97.814	8,6	82,2	3,6	3,7
DICIEMBRE	21.179	118.993	17,8	100,0	14,2	5,4
TOTAL	118.993		100,0		5,4	

IMPUESTO ESPECIAL SOBRE CERVEZA

(En millones de pesetas)

	RECAUDACION		% RECAUDACION s/TOTAL		% ^/1998	
	MES	ACUMULADO	MES	ACUMULADO	% ^/1998	ACUMULADO
ENERO	50	50	0,2	0,2	117,4	117,4
FEBRERO	2.324	2.374	7,7	7,9	-9,5	-8,4
MARZO	2.379	4.753	7,9	15,8	3,5	-2,8
ABRIL	1.511	6.264	5,0	20,8	5,2	-1,0
MAYO	1.635	7.899	5,4	26,2	4,5	0,1
JUNIO	1.868	9.767	6,2	32,4	1,9	0,5
JULIO	2.253	12.020	7,5	39,9	3,0	0,9
AGOSTO	2.422	14.442	8,0	47,9	-6,3	-0,4
SEPTIEMBRE	3.037	17.479	10,1	58,0	11,4	1,5
OCTUBRE	2.831	20.310	9,4	67,4	5,7	2,1
NOVIEMBRE	3.531	23.841	11,7	79,1	-2,9	1,3
DICIEMBRE	6.293	30.134	20,9	100,0	5,6	2,2
TOTAL	30.134		100,0		2,2	

**IMPUESTO ESPECIAL SOBRE PRODUCTOS INTERMEDIOS**

(En millones de pesetas)

	RECAUDACION		% RECAUDACION s/TOTAL		% ^/1998	
	MES	ACUMULADO	MES	ACUMULADO	MES	ACUMULADO
ENERO	11	11	0,3	0,3	-8,3	-8,3
FEBRERO	464	475	14,1	14,4	106,2	100,4
MARZO	247	722	7,5	21,9	-53,7	-6,2
ABRIL	353	1.075	10,7	32,6	11,4	-1,1
MAYO	147	1.222	4,5	37,1	15,7	0,7
JUNIO	369	1.591	11,2	48,2	8,8	2,4
JULIO	172	1.763	5,2	53,5	-11,3	0,9
AGOSTO	232	1.995	7,0	60,5	-19,7	-2,0
SEPTIEMBRE	446	2.441	13,5	74,0	-23,4	-6,8
OCTUBRE	146	2.587	4,4	78,4	58,7	-4,5
NOVIEMBRE	208	2.795	6,3	84,8	0,5	-4,2
DICIEMBRE	503	3.298	15,3	100,0	-26,4	-8,4
TOTAL	3.298		100,0		-8,4	

IMPUESTO ESPECIAL SOBRE HIDROCARBUROS

(En millones de pesetas)

	RECAUDACION		% RECAUDACION s/TOTAL		% ^/1998	
	MES	ACUMULADO	MES	ACUMULADO	% ^/1998	ACUMULADO
ENERO	197	197	0,0	0,0	225,5	225,5
FEBRERO	125.050	125.247	8,4	8,4	7,3	7,6
MARZO	105.432	230.679	7,1	15,5	-1,6	3,2
ABRIL	121.026	351.705	8,1	23,6	8,2	4,9
MAYO	129.386	481.091	8,7	32,3	10,5	6,3
JUNIO	121.518	602.609	8,2	40,5	15,0	8,0
JULIO	125.628	728.237	8,4	48,9	6,3	7,7
AGOSTO	121.834	850.071	8,2	57,1	6,8	7,5
SEPTIEMBRE	136.064	986.135	9,2	66,3	9,7	7,8
OCTUBRE	129.510	1.115.645	8,7	75,0	4,0	7,4
NOVIEMBRE	119.459	1.235.104	8,0	83,0	6,1	7,2
DICIEMBRE	252.823	1.487.927	17,0	100,0	2,9	6,5
TOTAL	1.487.927		100,0		6,5	



IMPUESTO ESPECIAL SOBRE LABORES DEL TABACO

(En millones de pesetas)

	RECAUDACION		% RECAUDACION s/TOTAL		% ^/1998	
	MES	ACUMULADO	MES	ACUMULADO	MES	ACUMULADO
ENERO	-180	-180	0,0	0,0	-202,9	-202,9
FEBRERO	79.639	79.459	12,5	12,5	37,9	37,2
MARZO	20.126	99.585	3,2	15,7	-52,2	-0,5
ABRIL	30.137	129.722	4,8	20,5	-21,7	-6,4
MAYO	57.251	186.973	9,0	29,5	1,4	-4,1
JUNIO	50.365	237.338	7,9	37,4	17,8	-0,2
JULIO	47.335	284.673	7,5	44,9	10,8	1,5
AGOSTO	62.348	347.021	9,8	54,7	10,8	3,1
SEPTIEMBRE	63.284	410.305	10,0	64,7	-0,3	2,5
OCTUBRE	55.937	466.242	8,8	73,5	-7,9	1,2
NOVIEMBRE	62.009	528.251	9,8	83,3	-0,5	1,0
DICIEMBRE	105.920	634.171	16,7	100,0	19,0	3,6
TOTAL	634.171		100,0		3,6	

IMPUESTO ESPECIAL SOBRE DETERMINADOS MEDIOS DE TRANSPORTE

(En millones de pesetas)

	RECAUDACION		% RECAUDACION s/TOTAL		% ^/1998	
	MES	ACUMULADO	MES	ACUMULADO	% ^/1998	ACUMULADO
ENERO	8.009	8.009	4,2	4,2	34,8	34,8
FEBRERO	13.969	21.978	7,3	11,4	31,3	32,5
MARZO	15.201	37.179	7,9	19,3	28,1	30,7
ABRIL	15.059	52.238	7,8	27,2	14,6	25,6
MAYO	16.039	68.277	8,3	35,5	41,7	29,0
JUNIO	18.859	87.136	9,8	45,3	36,7	30,6
JULIO	18.999	106.135	9,9	55,2	26,9	29,9
AGOSTO	20.509	126.644	10,7	65,8	34,2	30,6
SEPTIEMBRE	11.119	137.763	5,8	71,6	20,1	29,7
OCTUBRE	7.298	145.061	3,8	75,4	-32,1	24,0
NOVIEMBRE	24.174	169.235	12,6	88,0	69,9	29,0
DICIEMBRE	23.176	192.411	12,1	100,0	14,2	27,0
TOTAL	192.411		100,0		27,0	

**IMPUESTO ESPECIAL SOBRE ELECTRICIDAD**

(En millones de pesetas)

	RECAUDACION		% RECAUDACION s/TOTAL		% ^/1998	
	MES	ACUMULADO	MES	ACUMULADO	MES	ACUMULADO
ENERO	8	8	0,0	0,0	---	---
FEBRERO	8.942	8.950	9,0	9,0	1.124,9	1.126,0
MARZO	8.858	17.808	8,9	17,9	363,3	574,0
ABRIL	8.778	26.586	8,8	26,7	28,0	179,8
MAYO	9.360	35.946	9,4	36,1	6,1	96,2
JUNIO	8.068	44.014	8,1	44,2	0,4	67,0
JULIO	8.003	52.017	8,0	52,2	1,5	51,9
AGOSTO	8.359	60.376	8,4	60,6	0,0	41,7
SEPTIEMBRE	6.868	67.244	6,9	67,5	66,5	43,9
OCTUBRE	7.699	74.943	7,7	75,3	-21,0	32,7
NOVIEMBRE	11.091	86.034	11,1	86,4	-5,7	26,1
DICIEMBRE	13.538	99.572	13,6	100,0	-14,6	18,4
TOTAL	99.572		100,0		18,4	

PRIMAS DE SEGUROS

(En millones de pesetas)

	RECAUDACION		% RECAUDACION s/TOTAL		% ^/1998	
	MES	ACUMULADO	MES	ACUMULADO	% ^/1998	ACUMULADO
ENERO	-11	-11	0,0	0,0	-127,5	-127,5
FEBRERO	11.448	11.437	10,0	10,0	57,4	56,3
MARZO	8.733	20.170	7,6	17,6	14,2	34,8
ABRIL	8.671	28.841	7,6	25,2	6,3	24,8
MAYO	9.767	38.608	8,5	33,7	1,6	17,9
JUNIO	9.449	48.057	8,3	42,0	-7,0	12,0
JULIO	9.105	57.162	8,0	49,9	-6,5	8,6
AGOSTO	9.982	67.144	8,7	58,6	-1,1	7,1
SEPTIEMBRE	391	67.535	0,3	59,0	-1,3	7,0
OCTUBRE	18.285	85.820	16,0	75,0	-4,7	4,3
NOVIEMBRE	9.457	95.277	8,3	83,2	-0,7	3,8
DICIEMBRE	19.225	114.502	16,8	100,0	1,0	3,3
TOTAL	114.502		100,0		3,3	



TRAFICO EXTERIOR
(En millones de pesetas)

	RECAUDACION		% RECAUDACION s/TOTAL		% ^/1998	
	MES	ACUMULADO	MES	ACUMULADO	MES	ACUMULADO
ENERO	1.071	1.071	0,7	0,7	-84,7	-84,7
FEBRERO	19.847	20.918	13,8	14,5	174,5	47,2
MARZO	11.628	32.546	8,1	22,6	-0,2	25,8
ABRIL	12.043	44.589	8,4	30,9	8,4	20,6
MAYO	11.139	55.728	7,7	38,6	34,4	23,1
JUNIO	11.249	66.977	7,8	46,4	-17,5	13,7
JULIO	14.060	81.037	9,8	56,2	28,9	16,1
AGOSTO	12.994	94.031	9,0	65,2	37,6	18,7
SEPTIEMBRE	11.758	105.789	8,1	73,3	-13,7	13,9
OCTUBRE	13.093	118.882	9,1	82,4	3,5	12,7
NOVIEMBRE	12.147	131.029	8,4	90,8	24,4	13,7
DICIEMBRE	13.228	144.257	9,2	100,0	-24,5	8,6
TOTAL	144.257		100,0		8,6	

TARIFA EXTERIOR COMUN
(En millones de pesetas)

	RECAUDACION		% RECAUDACION s/TOTAL		% ^/1998	
	MES	ACUMULADO	MES	ACUMULADO	% ^/1998	ACUMULADO
ENERO	10.300	10.300	7,6	7,6	50,5	50,5
FEBRERO	9.765	20.065	7,2	14,8	40,2	45,3
MARZO	10.598	30.663	7,8	22,6	-6,4	22,0
ABRIL	11.101	41.764	8,2	30,8	3,7	16,5
MAYO	10.229	51.993	7,6	38,4	27,8	18,6
JUNIO	10.656	62.649	7,9	46,3	-17,9	10,3
JULIO	12.105	74.754	8,9	55,2	14,6	10,9
AGOSTO	12.101	86.855	8,9	64,1	37,7	14,0
SEPTIEMBRE	11.389	98.244	8,4	72,6	-13,6	9,9
OCTUBRE	12.689	110.933	9,4	81,9	11,7	10,1
NOVIEMBRE	11.658	122.591	8,6	90,5	27,0	11,5
DICIEMBRE	12.827	135.418	9,5	100,0	-22,3	7,1
TOTAL	135.418		100,0		7,1	



EXACCIONES AGRICOLAS

(En millones de pesetas)

	RECAUDACION		% RECAUDACION s/TOTAL		% ^/1998	
	MES	ACUMULADO	MES	ACUMULADO	MES	ACUMULADO
ENERO	416	416	4,7	4,7	197,1	197,1
FEBRERO	438	854	5,0	9,7	65,9	111,4
MARZO	1.029	1.883	11,6	21,3	216,6	158,3
ABRIL	941	2.824	10,7	32,0	132,3	149,0
MAYO	911	3.735	10,3	42,3	220,8	163,4
JUNIO	593	4.328	6,7	49,0	-8,6	109,4
JULIO	1.955	6.283	22,1	71,1	466,7	160,5
AGOSTO	893	7.176	10,1	81,2	36,8	134,1
SEPTIEMBRE	369	7.545	4,2	85,4	-15,6	115,4
OCTUBRE	405	7.950	4,6	89,9	-68,5	66,1
NOVIEMBRE	488	8.438	5,5	95,5	-16,6	57,1
DICIEMBRE	401	8.839	4,5	100,0	-61,1	38,0
TOTAL	8.839		100,0		38,0	

TOTAL CAPITULO III - TASAS Y OTROS INGRESOS

(En millones de pesetas)

	RECAUDACION		% RECAUDACION s/TOTAL		% ^/1998	
	MES	ACUMULADO	MES	ACUMULADO	% ^/1998	ACUMULADO
ENERO	13.060	13.060	7,3	7,3	162,1	162,1
FEBRERO	17.026	30.086	9,4	16,7	8,7	45,7
MARZO	13.764	43.850	7,7	24,4	-2,9	25,9
ABRIL	12.605	56.455	7,0	31,4	4,5	20,4
MAYO	12.493	68.948	7,0	38,3	-13,1	12,5
JUNIO	17.659	86.607	9,8	48,2	83,1	22,1
JULIO	13.452	100.059	7,5	55,6	-64,5	-8,0
AGOSTO	18.940	118.999	10,5	66,2	42,5	-2,5
SEPTIEMBRE	12.948	131.947	7,2	73,4	34,7	0,2
OCTUBRE	11.415	143.362	6,3	79,7	-28,3	-2,9
NOVIEMBRE	16.830	160.192	9,4	89,1	-17,0	-4,6
DICIEMBRE	20.008	180.200	10,9	100,0	-8,7	-5,4
TOTAL	180.200		100,0		-5,4	



TASAS DE JUEGO
(En millones de pesetas)

	RECAUDACION		% RECAUDACION s/TOTAL		% ^/1998	
	MES	ACUMULADO	MES	ACUMULADO	MES	ACUMULADO
ENERO	2.463	2.463	5,5	5,5	-14,5	-14,5
FEBRERO	6.436	8.899	14,3	19,8	-4,3	-7,3
MARZO	3.215	12.114	7,2	27,0	16,2	-2,1
ABRIL	3.690	15.804	8,2	35,2	3,8	-0,8
MAYO	3.912	19.716	8,7	43,9	-46,5	-15,2
JUNIO	2.175	21.891	4,8	48,7	-13,9	-15,0
JULIO	2.553	24.444	5,7	54,4	-20,7	-15,7
AGOSTO	5.816	30.260	12,9	67,3	-17,3	-16,0
SEPTIEMBRE	2.764	33.024	6,1	73,5	9,8	-14,3
OCTUBRE	1.096	34.120	2,4	75,9	-61,3	-17,5
NOVIEMBRE	7.309	41.429	16,3	92,2	1,3	-14,7
DICIEMBRE	3.517	44.946	7,8	100,0	0,1	-13,7
TOTAL	44.946		100,0		-13,7	

OTRAS TASAS
(En millones de pesetas)

	RECAUDACION		% RECAUDACION s/TOTAL		% ^/1998	
	MES	ACUMULADO	MES	ACUMULADO	% ^/1998	ACUMULADO
ENERO	7.259	7.259	13,1	13,1	241.866,7	241.866,7
FEBRERO	5.181	12.440	9,4	22,5	518.000,0	310.900,0
MARZO	4.242	16.682	7,7	30,2	17,7	362,5
ABRIL	2.212	18.894	4,0	34,2	---	423,8
MAYO	3.097	21.991	5,6	39,8	3.303,3	494,7
JUNIO	6.985	28.976	12,6	52,4	---	683,6
JULIO	3.606	32.582	6,5	58,9	-87,0	3,6
AGOSTO	7.199	39.781	13,0	71,9	971,3	23,8
SEPTIEMBRE	4.270	44.051	7,7	79,7	203,9	31,4
OCTUBRE	4.216	48.267	7,6	87,3	-31,6	21,6
NOVIEMBRE	3.178	51.445	5,8	93,0	-43,5	13,5
DICIEMBRE	4.116	55.561	7,0	100,0	-25,5	7,0
TOTAL	55.561		100,0		7,0	



RECARGO DE APREMIO Y OTROS

(En millones de pesetas)

	RECAUDACION		% RECAUDACION s/TOTAL		% ^/1998	
	MES	ACUMULADO	MES	ACUMULADO	MES	ACUMULADO
ENERO	1.552	1.552	4,8	4,8	-32,4	-32,4
FEBRERO	2.349	3.901	7,3	12,1	-13,6	-22,2
MARZO	2.620	6.521	8,2	20,3	-11,2	-18,1
ABRIL	2.810	9.331	8,8	29,0	-24,5	-20,2
MAYO	2.382	11.713	7,4	36,4	-3,3	-17,2
JUNIO	3.256	14.969	10,1	46,6	20,1	-11,2
JULIO	2.814	17.783	8,8	55,3	-5,7	-10,4
AGOSTO	2.032	19.815	6,3	61,6	4,0	-9,1
SEPTIEMBRE	2.725	22.540	8,5	70,1	31,5	-5,6
OCTUBRE	2.935	25.475	9,1	79,2	-1,5	-5,1
NOVIEMBRE	2.779	28.254	8,7	87,9	-7,8	-5,4
DICIEMBRE	3.892	32.146	12,1	100,0	9,5	-3,9
TOTAL	32.146		100,0		-3,9	

INTERESES DE DEMORA

(En millones de pesetas)

	RECAUDACION		% RECAUDACION s/TOTAL		% ^/1998	
	MES	ACUMULADO	MES	ACUMULADO	% ^/1998	ACUMULADO
ENERO	1.503	1.503	4,4	4,4	390,2	390,2
FEBRERO	2.064	3.567	6,1	10,5	-58,9	-20,9
MARZO	2.634	6.201	7,7	18,2	-16,9	-19,2
ABRIL	2.830	9.031	8,3	26,5	-14,6	-17,8
MAYO	2.059	11.090	6,0	32,5	-27,2	-19,8
JUNIO	4.084	15.174	12,0	44,5	30,3	-10,5
JULIO	3.309	18.483	9,7	54,2	24,0	-5,8
AGOSTO	2.786	21.269	8,2	62,3	14,2	-3,6
SEPTIEMBRE	2.195	23.464	6,4	68,8	-22,5	-5,7
OCTUBRE	2.106	25.570	6,2	74,9	-26,2	-7,8
NOVIEMBRE	2.368	27.938	6,9	81,9	-27,7	-9,9
DICIEMBRE	6.249	34.187	18,1	100,0	-3,8	-8,7
TOTAL	34.187		100,0		-8,7	

**SANCIONES TRIBUTARIAS**

(En millones de pesetas)

	RECAUDACION		% RECAUDACION s/TOTAL		% ^/1998	
	MES	ACUMULADO	MES	ACUMULADO	MES	ACUMULADO
ENERO	283	283	2,1	2,1	-12,1	-12,1
FEBRERO	996	1.279	7,5	9,6	-16,5	-15,6
MARZO	1.052	2.331	7,9	17,5	-37,8	-27,3
ABRIL	1.064	3.395	8,0	25,5	-27,9	-27,5
MAYO	1.043	4.438	7,8	33,3	-37,8	-30,2
JUNIO	1.160	5.598	8,7	42,0	-8,5	-26,6
JULIO	1.169	6.767	8,8	50,8	-4,2	-23,5
AGOSTO	1.107	7.874	8,3	59,1	-7,0	-21,5
SEPTIEMBRE	995	8.869	7,5	66,6	26,8	-18,0
OCTUBRE	1.061	9.930	8,0	74,6	-3,4	-16,7
NOVIEMBRE	1.197	11.127	9,0	83,6	4,1	-14,9
DICIEMBRE	2.233	13.360	16,5	100,0	-11,5	-14,1
TOTAL	13.360		100,0		-14,1	