



Agencia Tributaria

**INFORME ANUAL
DE RECAUDACION
TRIBUTARIA**

Año 2007



INFORME ANUAL DE RECAUDACION TRIBUTARIA AÑO 2007

Servicio de Auditoria Interna



INDICE

	<u>Página</u>
Presentación	5
Resumen	7
1. Ingresos tributarios y no financieros totales	9
2. Impuesto sobre la Renta de las Personas Físicas	25
3. Retenciones del trabajo	30
4. Retenciones del capital	34
5. Retenciones de arrendamientos.....	38
6. Retenciones sobre fondos de inversión	40
7. Pagos fraccionados de IRPF	43
8. Cuota diferencial neta de IRPF	46
9. Impuesto sobre Sociedades	49
10. Pagos fraccionados IS.....	53
11. Cuota diferencial neta IS.....	55
12. Impuesto sobre la Renta de No Residentes	59
13. Impuesto sobre el Valor Añadido	61
14. IVA Importación.....	65
15. IVA Operaciones Interiores	67
16. Impuestos Especiales	71
17. Impuesto Especial sobre el Alcohol y Bebidas Derivadas	73
18. Impuesto Especial sobre la Cerveza	75
19. Impuesto Especial sobre Hidrocarburos.....	77
20. Impuesto Especial sobre las Labores del Tabaco.....	80
21. Impuesto sobre la Electricidad.....	83
22. Otros ingresos	85
23. Evolución de los derechos reconocidos y del contraído previo	89
PRINCIPALES MODIFICACIONES NORMATIVAS	98
NOTAS EXPLICATIVAS Y FUENTES	102
CUADROS ESTADÍSTICOS	
A.1. Ingresos tributarios. Año 2007.....	5
A.2. Evolución de los ingresos tributarios por conceptos y capítulos. Periodo 2003-2007 ..	9
A.3. Derechos tributarios reconocidos. Año 2007.....	21
A.4. Evolución de los derechos reconocidos 2003-2007	23
A.5. Desviación de los ingresos tributarios respecto al Presupuesto en 2007.....	27
A.6. Distribución territorial de los ingresos tributarios líquidos del Estado.....	29
A.7. Distribución porcentual por Delegaciones de la AEAT	115





Presentación

El objetivo del Informe Anual de Recaudación Tributaria es ofrecer información sobre el nivel y la evolución anual de los ingresos tributarios que gestiona la Agencia Tributaria (AEAT) por cuenta del Estado, las CCAA y las CCLL del Territorio de Régimen Fiscal Común.

La estructura del Informe Anual de Recaudación Tributaria de 2007 es la misma que la de informes anteriores. Se mantienen el primer capítulo inicial con un análisis general de la evolución de la recaudación en 2007, los capítulos dedicados a cada una de las figuras impositivas más relevantes, así como los apartados relativos a los derechos reconocidos y a las modificaciones normativas. Tampoco hay cambios en el amplio conjunto de cuadros estadísticos que figura al final de la publicación.

El informe de este año introduce, sin embargo, algunas novedades respecto a los informes de años precedentes. Éstas tienen que ver con el enfoque que se ha seguido a la hora de explicar la recaudación. Frente al análisis que se realizaba en otras ocasiones, centrado casi exclusivamente en la evolución de la recaudación en términos de caja, **en el presente informe la recaudación se interpreta fundamentalmente a partir de la evolución de las bases imponibles declaradas por los contribuyentes**. Esta aproximación busca mejorar la comprensión del comportamiento de la recaudación vinculando ésta con los flujos económicos que dan lugar al pago de los impuestos.

En síntesis, el esquema de explicación en cada figura tributaria tiene tres niveles:

- (1) Análisis de la evolución de la base imponible, en el que la fuente básica de información son las estadísticas anuales disponibles en la web de la AEAT.
- (2) Análisis de la evolución de los impuestos devengados, cuya información procede fundamentalmente de las declaraciones-autoliquidaciones periódicas que los contribuyentes presentan en cumplimiento de sus obligaciones fiscales.
- (3) Análisis de la recaudación en términos de caja.

En algunos casos, la explicación se completa con un cuarto nivel en el que se analiza la población de contribuyentes.

Como se ve, el esquema utilizado trata de cubrir todo el proceso de pago de los impuestos: desde que se produce el hecho imponible que genera la obligación para el contribuyente hasta que finalmente se liquida e ingresa el impuesto.

Este método de análisis es posible gracias al sistema informativo del que dispone la Agencia Tributaria que permite elaborar, para cada impuesto, series agregadas de bases imponibles, impuestos devengados, tipos efectivos y recaudación de caja, todas ellas construidas a partir de los microdatos proporcionados por los contribuyentes.

Por otra parte, esta misma estructura conceptual es la que sirve de apoyo a la previsión presupuestaria de los ingresos tributarios. Su estimación se elabora tomando como referencia el escenario económico previsto para el año siguiente, que incluye no sólo el cuadro macroeconómico sino también las hipótesis sobre otras variables necesarias para la estimación (tipo de interés, tipo de cambio, precio del petróleo, precio de la vivienda,...). Los crecimientos de las bases imponibles se ajustan de manera que reflejen los perfiles de evolución que ofrece el escenario. A partir de las bases imponibles y de hipótesis sobre el comportamiento de los tipos efectivos, se obtienen los impuestos devengados que, debidamente periodificados, se convierten en la recaudación de caja esperada.





RESUMEN

La recaudación tributaria gestionada por la Agencia Tributaria ascendió en 2007 a 200.676 millones de euros, con un crecimiento respecto al año anterior del 11,9%, incremento ligeramente superior al registrado en el año 2006 (11,6%).

La evolución de la recaudación en 2007 se caracterizó por dos hechos: **el intenso crecimiento de la recaudación**, sobre todo teniendo en cuenta que fue un año de reforma de los impuestos sobre la renta y en el que comenzó una fase de desaceleración de la actividad, y **la divergencia en el comportamiento de la imposición directa e indirecta**. El excepcional resultado en las cuotas diferenciales y el dinamismo que, a pesar del menor ritmo de la actividad y del empleo, mostraron las bases imponibles relacionadas con las rentas explican que la reforma y la desaceleración no tuvieran un mayor impacto sobre los ingresos. La moderación de las bases ligadas al gasto y el fuerte crecimiento de las devoluciones son las razones que están detrás del débil crecimiento de los impuestos indirectos.

A comienzos de 2007 entró en vigor la reforma de los impuestos sobre la renta que trajo como principales novedades, aparte de una disminución general de la carga tributaria, una nueva fiscalidad sobre el ahorro y una simplificación del Impuesto de Sociedades. En términos recaudatorios la reforma supuso una merma de unos 1.900 millones de euros en retenciones y pagos a cuenta, lo que significa que, sin reforma, la recaudación hubiera crecido un 13%, más de un punto por encima de 2006. Se puede decir por tanto que, **de no mediar la reforma y las devoluciones adicionales, el año 2007 hubiese igualado el crecimiento máximo histórico de los ingresos** desde la creación de la Agencia Tributaria alcanzado en 2005 (**14,1%**).

En lo que se refiere al entorno económico, **en 2007 se registró un crecimiento real del PIB del 3,8%**, con una ligera desaceleración con respecto al año anterior. La moderación en el crecimiento fue más acusada en términos nominales debido al menor incremento de los precios. El PIB a precios corrientes redujo un punto su crecimiento y la demanda interna 1,4 puntos. No obstante, la tendencia dentro del año mostró una moderación más pronunciada de lo que permiten ver los datos anuales. Tras un primer trimestre en el que se alcanzó el máximo cíclico, el ritmo de crecimiento de la actividad real y del empleo entró en un proceso de paulatina desaceleración que se agudizó en los últimos meses del año, momento en el que reaparecieron las tensiones inflacionistas y se hicieron patentes los primeros efectos del episodio de inestabilidad en los mercados financieros que se produjo durante el verano.

Aunque el nuevo contexto económico se tradujo en la pérdida de ritmo de la recaudación según avanzaba el año, ésta mantuvo un considerable crecimiento por dos motivos: el extraordinario incremento de las cuotas diferenciales en el IRPF y en el Impuesto de Sociedades, y la evolución de las rentas.

Uno de los factores que más impulsó la recaudación en 2007 fue el resultado de las cuotas diferenciales de IRPF y Sociedades. Estas cuotas, aunque se liquidaron e ingresaron en 2007, corresponden a rentas generadas e impuestos devengados en 2006. Responden por tanto a la coyuntura del año anterior.

En el caso del IRPF, la novedad fue que la cuota diferencial pasó a ser positiva cuando lo habitual era que fuera negativa, es decir, que en conjunto se devolviera dinero a los contribuyentes. En 2007, gracias sobre todo al considerable crecimiento de las ganancias patrimoniales, la mayor parte de las cuales no están sujetas a retención, el resultado fue el contrario: esta figura aportó casi 500 millones a la recaudación. En lo que se refiere al Impuesto de Sociedades, el incremento de la cuota diferencial se situó cerca del 50%, también con un papel destacado de los beneficios extraordinarios.

La recaudación sin estas cuotas diferenciales habría crecido cuatro puntos menos y mostraría un perfil a la baja al pasar de un crecimiento en 2006 de 10,8% al 7,9% (9,1% si se suman los 1.900 millones perdidos por la



reforma), más acorde con el perfil de la actividad. El crecimiento, sin embargo, hubiese seguido siendo elevado gracias a que **las bases imponibles de los impuestos sobre la renta mostraron una desaceleración menos acusada que los indicadores de actividad y de gasto.**

Tanto las rentas brutas de los hogares como las bases del Impuesto de Sociedades, todavía ofrecieron en 2007 crecimientos superiores al 10%. En el caso de las primeras, crecieron un 10,1% debido al fuerte aumento (superior al 20%) de las rentas del capital, explicado en buena medida por la expansión de los intereses de cuentas bancarias. Las rentas del trabajo, por su parte, se incrementaron por encima del 8% dentro de una trayectoria ligeramente desacelerada, visible sobre todo en las variables relacionadas con el sector mercantil que fueron acusando progresivamente la debilidad de la actividad y del empleo.

En cuanto a los resultados empresariales, en 2007 se moderaron notablemente respecto al año anterior, favorecido por las elevadas plusvalías registradas entonces, pero aun así la base imponible del Impuesto de Sociedades creció un 14,5%.

Menos positivo fue, en cambio, el comportamiento de las bases de los impuestos que giran sobre el gasto, en particular el gasto final sujeto a IVA que vio reducido sustancialmente su crecimiento.

Todos los componentes se vieron afectados, pero fue el gasto en vivienda nueva donde más se evidenció el cambio con respecto a años anteriores. Las razones principales de este cambio fueron el mayor coste de la financiación a causa de las subidas de los tipos de interés y el progresivo endurecimiento de las condiciones de acceso al crédito, problema que se agravó en la segunda parte del año a raíz de la inestabilidad financiera internacional. El incremento de los tipos de interés con el consiguiente aumento del coste de los créditos a tipo variable también ayuda a entender la suave moderación que experimentó en 2007 el gasto en consumo, al que se suma en la parte final del año el drenaje de recursos por la escalada de precios del petróleo.

A la desaceleración del gasto sujeto a IVA hay que añadir el fuerte aumento de las devoluciones consecuencia, en su mayor parte, de lo ocurrido en ejercicios anteriores. El mayor incremento se debió a las subidas del precio del petróleo, a la compra de vivienda y a la expansión de la obra pública en 2006, elementos todos ellos que supusieron un volumen elevado de solicitudes de devolución en 2006 que se hicieron efectivas en 2007. Otras fuentes de crecimiento fueron la sentencia del Tribunal de la UE sobre la regla de la prorrata con subvenciones, que provocó un reajuste de solicitudes de devolución pasadas con un alto coste en términos recaudatorios, y la nueva devolución anticipada de 2.500 euros por nacimiento o adopción.



1. INGRESOS TRIBUTARIOS Y NO FINANCIEROS TOTALES

1.1 El entorno económico

El año 2007 se cerró con un crecimiento real del PIB del 3,8%. Esta tasa significa una ligera desaceleración con respecto al máximo anual de 2006. El resultado se alcanzó con una menor aportación de la demanda nacional, a causa fundamentalmente de la ralentización del consumo de los hogares y de la pérdida de intensidad de la inversión en construcción, y con una mejora del saldo exterior como consecuencia del aumento de las exportaciones y de la tendencia a la baja de las importaciones.

La moderación en el crecimiento fue más acusada en términos nominales, más relevantes a efectos del seguimiento de la recaudación, debido al menor incremento de los precios. La desaceleración de tan sólo una décima en el crecimiento real se eleva a un punto cuando se analiza el PIB a precios corrientes y a 1,4 puntos si se atiende a la demanda interna, variable más relacionada con la evolución de las bases imponibles, especialmente las vinculadas a la imposición sobre el gasto.

Los datos anuales no dan, sin embargo, una idea completa de lo que fue el año 2007. **Tras un primer trimestre en el que se alcanzó el máximo cíclico, el ritmo de crecimiento de la actividad real y del empleo entró en un proceso de paulatina moderación que se agudizó en los últimos meses del año.** En ese mismo momento hicieron su reaparición las tensiones inflacionistas, con una intensidad inusitada aunque inicialmente muy concentrada en los productos energéticos y alimenticios, afectados ambos por la escalada de precios en los mercados internacionales.

Al mismo tiempo se empezaron a sufrir los efectos del episodio de inestabilidad financiera que se produjo durante el verano a raíz de los problemas que se registraron en el mercado hipotecario estadounidense. La situación de desaceleración en la actividad y en el empleo, precios crecientes e incertidumbre en la vertiente financiera caracterizó el último tramo del año. Las ventas de las Grandes Empresas no financieras, indicador coyuntural de referencia de la información declarada que se representa en el Gráfico 1.1 y que se puede consultar en la web de la AEAT, ofrecen una buena

CUADRO 1.1 PIB, DEMANDA INTERNA Y BASES IMPONIBLES DE LOS PRINCIPALES IMPUESTOS

Tasas de variación anual, salvo indicación

	2007 (*)	2002	2003	2004	2005	2006	2007
PIB, volumen encadenado		2,7	3,1	3,3	3,6	3,9	3,8
Deflactor del PIB		4,3	4,1	4,0	4,2	4,0	3,1
PIB, precios corrientes	1.049.848	7,1	7,4	7,4	8,0	8,0	7,0
DEMANDA INTERNA a precios corrientes	1.148.974	6,3	7,5	8,8	9,1	8,7	7,3
BASE IMPONIBLE AGREGADA (1)	1.340.915	5,7	9,0	9,3	9,7	13,2	8,9
RENTAS	796.832	4,8	9,5	9,2	10,7	16,9	11,1
Rentas brutas de los hogares	597.959	5,7	8,1	6,9	9,3	12,8	10,1
. Trabajo	467.116	6,5	7,8	6,6	8,3	8,9	8,5
. Capital	93.231	-1,2	13,8	15,4	24,8	46,2	22,2
. Empresa	37.611	5,3	5,1	0,8	1,4	7,4	3,0
Base imponible de Sociedades	198.873	0,7	16,0	19,2	16,1	31,9	14,5
GASTO	544.083	6,9	8,4	9,6	8,5	8,5	5,8
Gasto final sujeto a IVA	471.947	7,8	8,5	9,7	8,3	8,5	5,6
. Gasto en consumo de los hogares	314.843	5,4	6,8	8,4	4,8	7,1	6,5
. Gasto en compra de vivienda	85.739	16,3	15,7	15,9	18,7	11,2	1,0
. Gasto de las AA.PP.	71.365	12,2	8,8	9,1	12,8	11,0	7,3
Consumo de gasolinas y gasóleos (valor)	32.949	0,9	6,3	12,1	19,4	9,0	3,9
Consumo de electricidad (valor)	22.075	6,3	9,3	6,9	5,3	13,2	10,3
Consumo de cigarrillos (valor)	9.610	9,3	5,8	5,0	1,0	0,5	9,7
Consumo de alcoholes y cerveza (valor)	7.503	-17,9	17,6	7,0	-1,8	4,4	10,2

Fuente: INE y AEAT.

(*) Millones de euros.

(1) Suma de bases imponibles de IRPF, Sociedades, IVA e impuestos especiales (valorados a precios antes de IVA).



ilustración de lo que fue la evolución de la economía a lo largo del año, en particular del drástico recorte en el ritmo de la actividad y del repunte de los precios.

GRÁFICO 1.1 VENTAS DE GE NO FINANCIERAS Y EMPLEO ASALARIADO (tasas de variación anual)

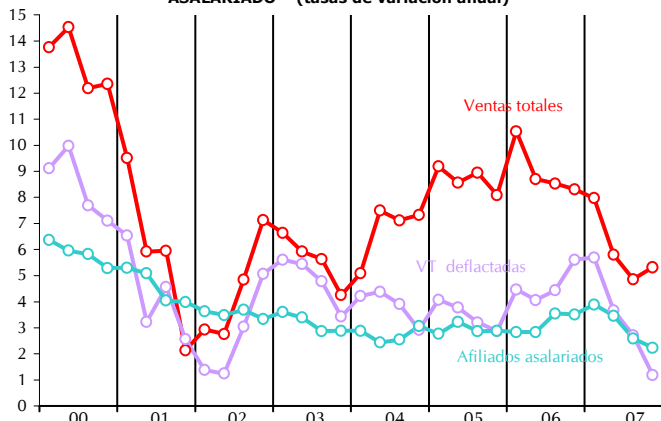

La progresiva pérdida de ritmo de la actividad tuvo repercusión en la evolución de las bases imponibles. La **base imponible agregada de los principales impuestos** (IRPF, Sociedades, IVA e impuestos especiales) creció en 2007 un **8,9%** frente al 13,2% del año anterior. La desaceleración se observó con nitidez en la segunda parte del año, en paralelo con la trayectoria de la actividad y el empleo.

GRÁFICO 1.2 BI AGREGADA Y DEMANDA INTERNA (tasas de variación anual)

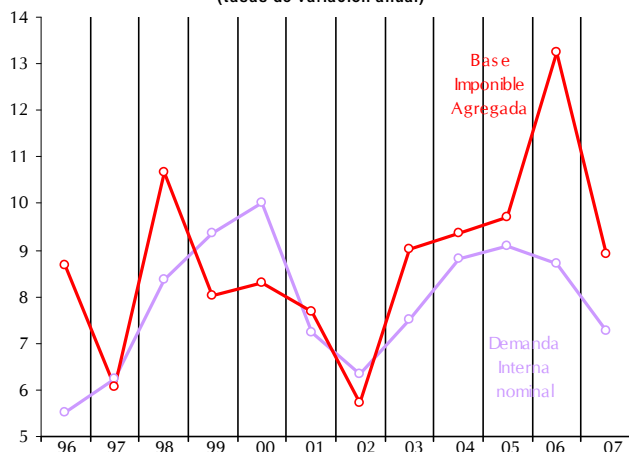

Hay que recordar, no obstante, que en 2006 se produjeron diversos hechos atípicos que impulsaron el crecimiento de las bases, en especial las relacionadas con las rentas. Es el caso, por ejemplo, del reparto de dividendos anormalmente altos o de la realización de plusvalías para eludir la subida de los tipos que incorporaba la reforma fiscal de 2007. En el mismo sentido influyó el excepcional incremento de los beneficios en el Impuesto de Sociedades, también con origen en las elevadas

plusvalías obtenidas. Teniendo en cuenta estos factores, la moderación de las bases resulta mucho más matizada.

Tanto las **rentas brutas de los hogares** como las bases del Impuesto de Sociedades, aunque en desaceleración, todavía ofrecieron en 2007 crecimientos superiores al 10%. En el caso de las primeras, crecieron un **10,1%** con una tendencia a la baja desde el máximo alcanzado a finales de 2006 que parece más pronunciada por los elementos apuntados anteriormente.

Las **rentas del trabajo**, que son las que más peso tienen dentro de las rentas de las familias, también siguieron una pauta ligeramente desacelerada. Este perfil se aprecia con claridad en todas las variables relacionadas con el sector mercantil, en especial en los salarios del sector privado, en sintonía con la evolución de la actividad y del empleo. En cambio, en el sector no mercantil el comportamiento fue distinto. La masa salarial de las AAPP aumentó más en 2007 que en 2006, mientras que las pensiones crecieron cada vez a un ritmo mayor, aunque sin llegar a alcanzar los crecimientos de ejercicios anteriores. Esto último también se puede decir de las prestaciones por desempleo que tuvieron una creciente importancia en la renta de las familias como consecuencia del aumento del paro en el segundo semestre del año.

Por su parte, las **rentas del capital** registraron en 2007 un crecimiento muy elevado, más aún si se tiene en cuenta que la base de comparación es el nivel alcanzado en 2006, excepcionalmente alto por el atípico comportamiento de dividendos y plusvalías. Gran parte del incremento de las rentas de capital se explica por la evolución de los intereses de cuentas bancarias. Como en los años anteriores, estas rentas se beneficiaron tanto de la expansión del volumen de fondos depositados en estas cuentas como del incremento en los tipos de interés que acompañó a las sucesivas subidas del tipo de referencia del Banco Central Europeo, subidas que culminaron en junio de 2007 cuando se alcanzó el 4%. En la última parte del año estas rentas se vieron favorecidas además por la inestabilidad de los mercados financieros que provocó que activos como éstos, líquidos, seguros y con cierta rentabilidad, sirvieran de refugio.



En cuanto a los **resultados empresariales**, en 2007 presentan una considerable moderación respecto al año anterior, afectado, como ya se ha dicho, por las elevadas plusvalías registradas entonces. La base imponible del Impuesto de Sociedades creció un **14,5%** frente al 31,9% de 2006. Los resultados declarados a la Comisión Nacional del Mercado de Valores subrayan igualmente el comportamiento moderado de los beneficios empresariales en 2007, con un incremento del 10,7% por debajo del 25,3% estimado un año antes.

La información de carácter fiscal correspondiente a las bases imponibles de los pagos a cuenta indica además que la situación se fue deteriorando progresivamente según avanzaba el año y se iban acusando los efectos de la ralentización de las ventas y de los mayores costes, en especial los energéticos y financieros. Fueron las Grandes Empresas que no forman parte de los grupos fiscales, cuya evolución puede considerarse la más representativa de los resultados de la actividad ordinaria de las empresas, las sociedades que más notaron el cambio de la situación económica en la última parte del año. Por el contrario, los grupos fiscales experimentaron un crecimiento superior al de 2006, si bien debido, en buena medida, a las fuertes plusvalías que obtuvieron algunas empresas del sector financiero.

En cuanto a las bases de los impuestos que giran sobre el gasto, el **gasto final sujeto a IVA** vio reducido notablemente su crecimiento desde el 8,5% registrado en 2006 hasta el **5,6%** de 2007. Todos los componentes muestran un perfil similar, pero es en el gasto en vivienda nueva donde más se evidencia el cambio con respecto a años anteriores. Este concepto crece sólo un **1,0%**, perdiendo 10 puntos respecto a 2006. Las causas principales de este cambio fueron el mayor coste de la financiación a causa de las subidas de los tipos de interés y el progresivo endurecimiento de las condiciones de acceso al crédito, problema que se agravó con la inestabilidad que se vivió en los mercados tras el verano.

El incremento de los tipos de interés con el consiguiente aumento del coste de los créditos a tipo variable también ayuda a entender la suave moderación que experimentó en 2007 el gasto en

consumo. A ello hay que añadir el menor crecimiento de la renta de los hogares y, en la parte final del año, el drenaje de recursos derivado de la escalada de precios del petróleo.

GRÁFICO 1.3 BI AGREGADA DE GASTO Y DEMANDA INTERNA (tasas de variación anual)

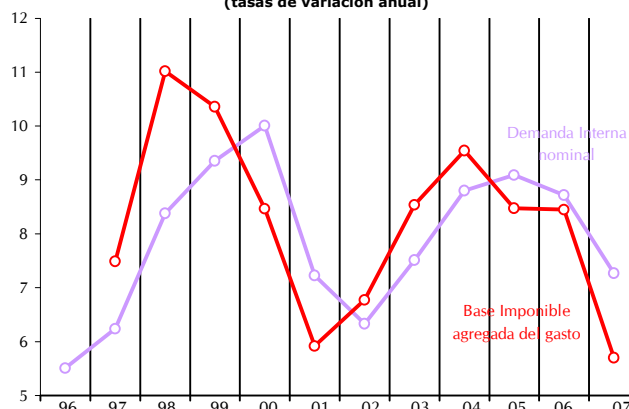

En el ámbito de los **impuestos especiales**, los consumos de los principales productos sujetos al impuesto de hidrocarburos experimentaron en 2007 una cierta aceleración, sin salirse de los crecimientos modestos que venían registrando en los últimos años. La mejora respecto a los años anteriores puede explicarse por la caída de los precios en la mayor parte del año, aunque en el último trimestre esta tendencia se truncó para dar paso a incrementos de dos dígitos.

En el impuesto especial sobre la electricidad, al igual que en 2006, el dato más sobresaliente es el incremento de los precios que permitió en los dos últimos años hacer compatibles crecimientos de la base del impuesto superiores al 10% con aumentos en el consumo inferiores al 3%. La subida de los precios se frenó en los últimos meses de 2007, pero aun así el incremento promedio del año todavía se situó por encima del 7%.

También en el impuesto especial sobre labores del tabaco la base imponible creció gracias a los precios. Las salidas a consumo desde los depósitos fiscales mostraron una disminución más pronunciada en 2007 que en años anteriores, consecuencia en parte del proceso de acaparamiento que tuvo lugar en los últimos meses de 2006 y que se compensó de forma parcial en los primeros meses de 2007. En el conjunto del año la caída de las salidas a consumo fue superior a la del año anterior. Los precios, por su parte, se aceleran casi diez puntos, situándose la tasa de incremento anual en 2007 en el 11%.



1.2. Bases imponibles, tipos efectivos e impuestos devengados

Para cada impuesto los ingresos tributarios (IT) se pueden expresar de acuerdo a la siguiente identidad:

$$(I) \quad IT = BI * RD/BI * IT/RD,$$

donde BI es la base imponible del impuesto, RD es la recaudación devengada por el mismo, RD/BI es el tipo efectivo medio e IT/RD un ratio que recoge los desfases entre el momento de devengo y el momento en el que finalmente se ingresa. La expresión (I) ilustra el proceso de generación de los ingresos tributarios. Primero se produce una corriente de bienes o servicios sujetos a tributación (BI) a la que se aplica un tipo (RD/BI), dando lugar a

la recaudación devengada (RD). A continuación se inicia el proceso de cobro del impuesto (IT/RD) que determina el ingreso del impuesto devengado.

La lectura más ajustada a la realidad económica y a las corrientes monetarias que dan origen a los ingresos tributarios la da los **ingresos devengados netos**, al obtenerse directamente de la evolución de sus bases y tipos. En el análisis de los ingresos devengados netos, las cuotas diferenciales del IRPF y Sociedades se incluyen en los ejercicios en que se generan (con independencia del momento en que se realicen). Es decir, solo se contemplan ingresos y devoluciones que corresponden al periodo considerado, lo que los relaciona con sus bases de forma directa y contemporánea.

CUADRO 1.2
BASES IMPONIBLES, TIPOS EFECTIVOS Y ELASTICIDADES RESPECTO AL PIB
Millones de euros

	2003	2004	2005	2006	2007	tasas de variación (%)				
						03	04	05	06	07
BASES IMPONIBLES										
Rentas antes de impuestos	507.213	553.818	613.099	716.925	796.832	9,5	9,2	10,7	16,9	11,1
· Renta bruta de los hogares	411.976	440.343	481.409	543.254	597.959	8,1	6,9	9,3	12,8	10,1
· Base imponible Sociedades consolidada (RC>0)	95.236	113.475	131.690	173.671	198.873	16,0	19,2	16,1	31,9	14,5
Gasto antes de IVA	399.003	437.119	474.125	514.286	544.083	8,4	9,6	8,5	8,5	5,8
Gasto final sujeto a IVA	347.116	380.674	412.101	446.986	471.947	8,5	9,7	8,3	8,5	5,6
· Gasto en bienes y servicios de los hogares	242.967	263.272	275.899	295.617	314.843	6,8	8,4	4,8	7,1	6,5
· Gasto en compra de vivienda de los hogares	55.485	64.321	76.322	84.890	85.739	15,7	15,9	18,7	11,2	1,0
· Gasto de las AA.PP.	48.663	53.080	59.880	66.479	71.365	8,8	9,1	12,8	11,0	7,3
Consumos sujetos a impuesto especial	51.887	56.445	62.024	67.300	72.137	8,4	8,8	9,9	8,5	7,2
· Alcohol	2.706	3.022	2.731	2.685	3.199	28,0	11,6	-9,6	-1,7	19,2
· Cerveza	3.492	3.613	3.787	4.122	4.303	10,6	3,5	4,8	8,8	4,4
· Hidrocarburos	21.761	24.388	29.108	31.723	32.949	6,3	12,1	19,4	9,0	3,9
· Tabaco	8.217	8.628	8.718	8.758	9.610	5,8	5,0	1,0	0,5	9,7
· Electricidad	15.711	16.795	17.680	20.012	22.075	9,3	6,9	5,3	13,2	10,3
SUMA DE BASES DE RENTA Y DE GASTO	906.216	990.937	1.087.224	1.231.211	1.340.915	9,0	9,3	9,7	13,2	8,9
TIPOS EFECTIVOS										
Rentas antes de impuestos	13,3	13,9	14,2	14,8	14,5	-4,7	4,6	2,6	4,4	-2,1
· Renta bruta de los hogares	10,7	11,0	11,4	11,9	11,8	-8,4	2,7	3,7	4,6	-0,7
· Base imponible Sociedades consolidada (RC>0)	24,3	25,0	24,5	24,0	22,6	0,3	3,0	-1,9	-2,2	-5,8
Gasto antes de IVA	14,3	14,1	13,8	13,7	13,6	-0,6	-1,4	-1,9	-0,9	-0,4
Gasto final sujeto a IVA	11,6	11,6	11,6	11,6	11,6	-0,3	0,0	0,2	-0,2	0,0
· Gasto en bienes y servicios de los hogares	12,4	12,5	12,7	12,7	12,6	0,1	1,0	1,2	0,0	-0,7
· Gasto en compra de vivienda de los hogares	7,0	6,9	7,0	7,0	7,0	0,0	-0,5	0,6	0,0	0,0
· Gasto de las AA.PP.	12,6	12,4	12,5	12,5	12,6	0,5	-1,4	0,5	0,3	0,7
Consumos sujetos a impuesto especial	32,6	31,1	28,5	27,8	27,1	-1,1	-4,6	-8,1	-2,8	-2,3
· Alcohol	31,0	30,3	31,8	35,7	30,0	-2,7	-2,2	5,0	12,1	-16,1
· Cerveza	6,9	6,8	6,9	7,2	6,9	-1,5	-1,1	1,5	3,7	-3,4
· Hidrocarburos	44,3	40,7	34,3	32,0	32,1	-2,1	-8,2	-15,6	-6,7	0,2
· Tabaco	65,8	65,4	65,7	71,9	69,3	4,1	-0,6	0,4	9,4	-3,5
· Electricidad	4,9	4,9	4,9	4,9	4,9	0,0	0,0	0,0	0,0	0,0
TOTAL RENTA Y DE GASTO	13,7	14,0	14,0	14,4	14,2	-2,9	1,8	0,6	2,3	-1,4
IMPUESTOS DEVENGADOS										
Impuestos sobre las rentas	67.209	76.764	87.169	106.414	115.732	4,4	14,2	13,6	22,1	8,8
· IRPF	44.094	48.397	54.882	64.753	70.770	-1,0	9,8	13,4	18,0	9,3
· Sociedades	23.115	28.366	32.286	41.660	44.962	16,3	22,7	13,8	29,0	7,9
Impuestos sobre el gasto	57.057	61.603	65.517	70.454	74.245	7,8	8,0	6,4	7,5	5,4
IVA	40.161	44.064	47.814	51.775	54.684	8,1	9,7	8,5	8,3	5,6
· Gasto en bienes y servicios de los hogares	30.167	33.017	35.021	37.542	39.720	6,9	9,4	6,1	7,2	5,8
· Gasto en compra de vivienda de los hogares	3.871	4.465	5.330	5.927	5.988	15,7	15,3	19,4	11,2	1,0
· Gasto de las AA.PP.	6.123	6.582	7.463	8.306	8.975	9,4	7,5	13,4	11,3	8,1
Impuestos especiales	16.896	17.539	17.703	18.679	19.562	7,2	3,8	0,9	5,5	4,7
· Alcohol	839	916	870	958	959	24,6	9,2	-5,1	10,2	0,0
· Cerveza	241	246	262	296	298	9,0	2,3	6,5	12,8	0,8
· Hidrocarburos	9.645	9.919	9.986	10.158	10.569	4,1	2,8	0,7	1,7	4,0
· Tabaco	5.407	5.641	5.726	6.294	6.663	10,2	4,3	1,5	9,9	5,9
· Electricidad	764	817	860	973	1.074	9,3	6,9	5,3	13,2	10,3
IMPUESTOS DEVENGADOS SOBRE RENTA Y GASTO	124.266	138.367	152.686	176.868	189.978	5,9	11,3	10,3	15,8	7,4
ELASTICIDADES INGRESOS / PIB										
						variaciones absolutas				
Ingresos totales devengados	0,82	1,59	1,32	1,95	1,01	0,2	0,8	-0,3	0,6	-0,9
Ingresos totales en caja	0,78	1,11	1,76	1,46	1,69	-0,3	0,3	0,7	-0,3	0,2
Presión fiscal tributaria	16,6	16,7	17,7	18,3	19,1	-0,3	0,1	0,9	0,6	0,8
TOTAL ESTADO	12,3	11,9	12,8	13,3	13,9	-0,6	-0,3	0,8	0,5	0,7



En el Cuadro 1.2 figura la evolución de bases imponibles, tipos efectivos e impuestos devengados sobre renta y gasto. El Gráfico 1.4 muestra además los ajustes del paso de devengo a caja y la evolución de los ingresos tributarios asociados. Los fuertes ajustes de devengo a caja se deben principalmente a que las cuotas de IRPF y Sociedades se recaudan un año después a su periodo de devengo, y al desfase existente entre las solicitudes de devolución y las devoluciones finalmente realizadas.

La progresiva pérdida de ritmo de la actividad a lo largo de 2007 tuvo repercusión en la evolución de las bases imponibles. La suma de **bases de renta y gasto** de las principales figuras tributarias (IRPF, Sociedades, IVA e impuestos especiales) creció un **8,9%** (13,2% de 2006). La desaceleración se notó con nitidez en la segunda parte del año, en sintonía con la trayectoria de la actividad y el empleo.

Tanto las rentas brutas de los hogares como la base imponible de Sociedades (aunque en desaceleración) todavía ofrecieron en 2007 crecimientos superiores al 10%. En el caso de las primeras, crecieron un 10,1% con una tendencia a la baja desde el máximo alcanzado en 2006, mientras que la base declarada por empresas reduce su ritmo a un notable 14,5%, la mitad del registrado el año anterior.

El gasto final sujeto a IVA ha reducido su crecimiento desde el 8,5% registrado en 2006 al 5,6% de 2007. Todos los componentes mostraron un perfil similar, pero es en el gasto en vivienda nueva donde se evidenció con más intensidad el cambio respecto a años anteriores. Este concepto crece sólo un 1,0%, perdiendo casi 10 puntos respecto a 2006. Las causas principales han sido el mayor coste de financiación por las subidas de los tipos de interés y el progresivo endurecimiento de las condiciones de acceso al crédito por la inestabilidad de los mercados financieros tras el verano.

Por otra parte, el drenaje de rentas asociado a la escalada del precio del petróleo en los últimos meses del año ayuda a entender la moderación en 2007 del gasto en consumo (pasa del 7,1% al 6,5%).

En el ámbito de los impuestos especiales, la evolución desacelerada de las bases sujetas (7,2%, frente al 8,5% de 2006) es el resultado de combinar

GRÁFICO 1.4. PRINCIPALES IMPUESTOS
(tasas de variación en %)
BASE IMPONIBLE AGREGADA

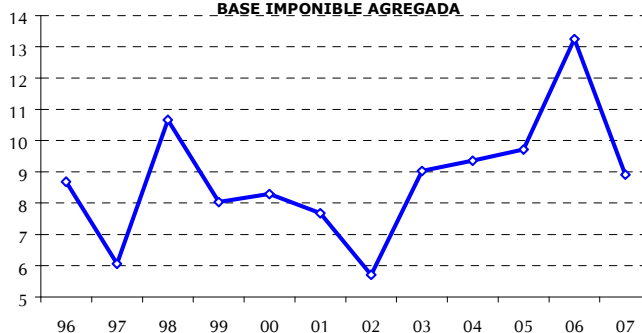

TIPO EFECTIVO

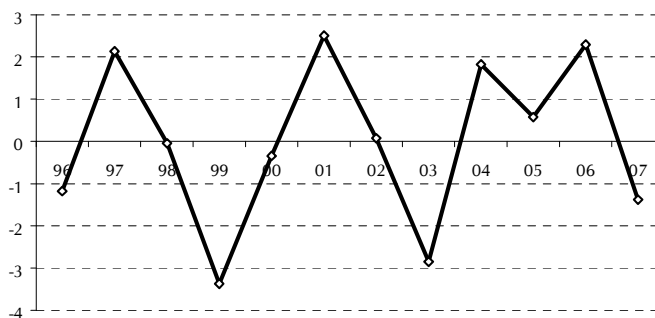

IMPUESTO DEVENGADO

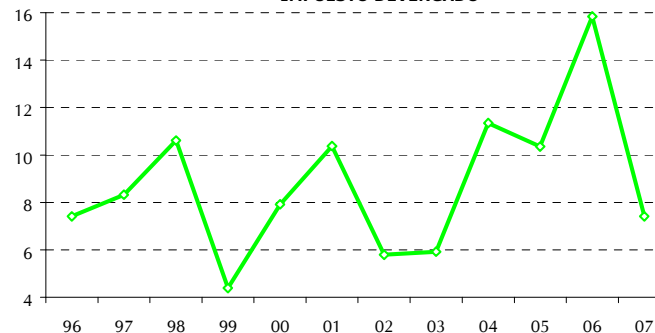

PASO DEVENGO - CAJA

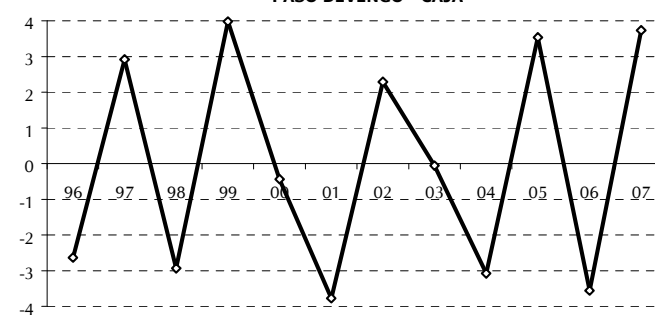

INGRESOS TRIBUTARIOS TOTALES

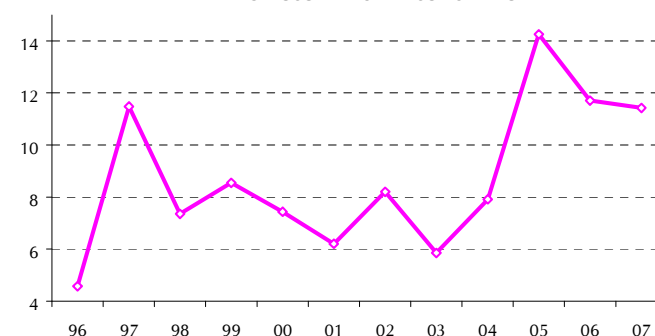



los valores de los principales consumos sujetos. En las bases sujetas de carburantes (3,9%), electricidad (10,6%) y tabaco (9,7%) destacan la recuperación del consumo de carburantes y las fuertes subidas de precios de los dos últimos.

Para poder comprender la evolución de los tipos efectivos es preciso recopilar las principales **modificaciones normativas** en 2007.

En 2006 se aprobó una importante **reforma de toda la imposición directa a través de la Ley 35/2006**, de 28 de noviembre, **del Impuesto sobre la Renta de las Personas Físicas**, y de modificación parcial de las leyes de los Impuestos sobre **Sociedades, Renta de no Residentes** y sobre Patrimonio. La anterior norma se complementa con la Ley 36/2006, de 30 de noviembre, de Medidas para la Prevención del Fraude Fiscal, que se aprueba con la intención de mejorar la equidad tributaria.

Entre las principales novedades introducidas en el **IRPF** cabe destacar un mejor tratamiento de las rentas del trabajo, una nueva fiscalidad del ahorro, y las modificaciones introducidas en la tarifa del Impuesto y en los mínimos personales y familiares. Las modificaciones más importantes se concretan en un aumento de la reducción por obtención de rendimientos del trabajo, con la consideración de gasto deducible para la obtención del rendimiento neto; una base única gravada al 18% para rendimientos del capital mobiliario y ganancias de patrimonio (con limitadas excepciones); un nuevo esquema de tributación de los dividendos, con exención parcial para los primeros 1.500 euros y sin la aplicación de deducciones en cuota; una nueva tarifa, en la que se han reducido el número y ampliado la base de aplicación de los tramos, destacando la reducción del tipo marginal máximo del 45% al 43%; y finalmente un nuevo tratamiento de los mínimos personales y familiares: antes de la reforma se deducían de la base imponible, con lo que el ahorro fiscal era directamente proporcional al nivel de renta, y ahora se aplica un tipo cero con lo que se asegura el mismo ahorro fiscal para todos los contribuyentes que tengan igual situación personal y familiar, independientemente de su nivel de renta.

En el **Impuesto sobre Sociedades** se han reducido los tipos de gravamen y se ha simplificado

la estructura del impuesto, reordenando el tratamiento de las deducciones y suprimiendo el régimen de sociedades patrimoniales. La rebaja de tipos de gravamen se ha realizado de forma gradual, de forma que en 2007, el tipo es menor en cinco puntos para PYMES y 2,5 puntos para Grandes Empresas (la rebaja de los otros 2,5 puntos para las Grandes se traslada a 2008). Uno de los objetivos de esta reducción es adecuar el IS a los cambios en la normativa contable como consecuencia de su adaptación a Normas Internacionales de Contabilidad y los nuevos Planes Generales Contables (RD 1514/2007 y RD 1515/2007). En cuanto a las deducciones y bonificaciones, se establece un calendario para la supresión de la mayoría de ellas. Sólo permanecerán las deducciones técnicas para evitar la doble imposición, la reducción por reinversión de beneficios extraordinarios, la deducción por investigación y desarrollo, y las bonificaciones vinculadas a Canarias. Finalmente, el régimen de sociedades patrimoniales, que sustituía al de transparencia fiscal, se suprime al no tener sentido con la nueva tributación del ahorro en el IRPF (con un tipo único inferior al de Sociedades).

El Impuesto sobre la Renta de no Residentes se adecua para su adaptación a los nuevos IRPF e IS. Así, se modifican los tipos impositivos haciendo coincidir el tipo general con el inferior de la tarifa del IRPF (24%) y aplicando a ganancias patrimoniales el de la base imponible del ahorro (18%).

Otras modificaciones normativas con incidencia en la recaudación por imposición directa en 2007 han sido la retención del 1% a determinadas operaciones que efectúan empresarios en módulos para otros empresarios, y las devoluciones anticipadas en el IRPF por nacimiento o adopción (Plan CUNA). La primera de ellas se encuentra regulada en el RD 1576/2006 sobre pagos a cuenta, en desarrollo de una previsión normativa contenida en la Ley de Prevención del Fraude Fiscal, y afecta a algunas actividades de los grupos 3, 4, 5 y 7 del Impuesto de Actividades Económicas. La deducción por nacimiento o adopción fue establecida por la Ley 35/2007, de 15 de noviembre, pero es aplicable a nacimientos producidos a partir de 1 de julio de 2007, así como las adopciones constituidas también a partir de dicha fecha. Su importe unitario es de 2.500 euros y se puede solicitar la devolución



anticipada, habiéndose realizado en 2007 devoluciones por importe de 365 millones de euros.

En la imposición indirecta prácticamente no se han producido novedades. Tan sólo en el Impuesto Especial sobre Hidrocarburos se incrementa un 3% la tarifa aplicable a gasóleos de uso general (establecido en la Ley 42/2006 de Presupuestos Generales del Estado para el año 2007). Los empresarios agrarios y profesionales del transporte pueden solicitar la devolución del anterior incremento impositivo (regulada por Ley 36/2006 de Medidas para la Prevención del Fraude Fiscal y la Orden EHA/3292/2006). En 2007 el importe devuelto ha ascendido a 109 millones.

Por último, señalar la mayor incidencia que han tenido en 2007 las devoluciones de IVA derivadas de la sentencia del Tribunal de la UE sobre la forma de cálculo de la prorrata con subvenciones (estimada en 1.100 millones, frente a los 650 de 2006).

La traducción de estos cambios normativos en la evolución de los **tipos efectivos** se refleja en el descenso del tipo sobre las rentas (-2,1%) por la reforma introducida en la imposición directa. El tipo sobre las rentas de los hogares cae ligeramente (-0,7%), mientras que la bajada es más intensa sobre la base consolidada de Sociedades (-5,8%).

Aplicando los tipos efectivos a sus bases, los impuestos devengados sobre renta y gasto crecen un 7,4% en 2007, más de ocho puntos por debajo del ritmo alcanzado en 2006 (Gráfico 1.4). La pérdida de vigor es producto del crecimiento más débil de las bases (8,9%, más de cuatro puntos menos), pero también del efecto de la reforma fiscal sobre las retenciones y pagos a cuenta, que hace caer el tipo medio efectivo total un -1,4%.

En esta medida de los impuestos devengados no se puede disponer en la fecha de redacción del Informe Anual del importe de las cuotas de los impuestos directos del ejercicio 2007 (a ingresar en 2008), por lo que se ofrece una estimación basada en los datos disponibles y en la evolución prevista (Cuadro 1.3).

La combinación de las evoluciones de rentas y tipo efectivo explica que el **IRPF devengado** aumente un **9,3%** este año (Cuadro 1.3), prácticamente la

mitad que en 2006. De la pérdida de ritmo en cerca de 9 puntos, 3 se imputan al menor crecimiento de las rentas brutas y los casi 6 restantes reflejan el efecto amortiguador de la reforma sobre el tipo. Por conceptos, las retenciones de trabajo (8,1%) crecen a un ritmo inferior al de las rentas del trabajo, ya que la reforma del IRPF ha supuesto una ligera reducción del tipo de retención. Las retenciones de capital (las más dinámicas) cierran el año con un crecimiento superior al 48% al sumarse a la subida del tipo de retención en un 20% el avance de las rentas. Los pagos fraccionados de empresarios personas físicas y retenciones a profesionales se desaceleran hasta el 5,7% afectados por la bajada de tipos por la reforma, la deducción de la nueva retención del 1% sobre compras a empresarios en módulos y el menor crecimiento del beneficio empresarial.

El Impuesto de Sociedades devengado en 2007 crece un **7,9%**, veintinueve puntos menos que en 2006 por la atenuación de la base del pago fraccionado (14,5% en 2007, tasa que acusa el aumento de costes salariales, energéticos y financieros que se compensa parcialmente por las plusvalías de grupos consolidados) y la caída del tipo efectivo por la reforma (tras muchos años en torno al 25%, entre 2006 y 2007 cae un -7,8% hasta el 22,6%). Por el lado positivo, destaca el comportamiento expansivo de las rentas de capital (por el dinamismo de depósitos bancarios, los mayores tipos de interés y las ganancias en fondos de inversión) y la subida del tipo aplicable a estas rentas (20%).

Los pagos a cuenta de las Sociedades rebajan su ritmo once puntos desde el 17,3% de 2006 al 6,0% de 2007, por la citada influencia de la reforma (bajada de tipos) y la desaceleración del beneficio, pero también por las fuertes plusvalías que impulsaron los pagos fraccionados de los grupos consolidados en 2006.

En cuanto al IVA, el gasto final sujeto al impuesto se desacelera en 2007. Desde la óptica del valor añadido, el gasto final sujeto a IVA se mide como diferencia entre ventas y compras deducibles más el saldo neto importador, lo que equivale a sumar las ventas interiores y las importaciones y restar las compras. La desaceleración del gasto en 2007 refleja la reducción del ritmo de las ventas interiores por la



contracción inmobiliaria y la pérdida de renta disponible por el encarecimiento del petróleo en los meses finales del año. En sintonía con el gasto, el IVA devengado en el período (calculado como la diferencia entre el IVA repercutido y el soportado) crece un 5,6% en 2007 con una pérdida de casi tres puntos respecto a 2006. La desaceleración es aun más intensa en el **IVA devengado neto** (del 7,9% en 2006 al **3,2%** de 2007) consecuencia del menor crecimiento (3,6%) del saldo que las empresas han dejado a compensar a final de año con cuotas positivas futuras.

Los **Impuestos Especiales devengados** sostienen un buen ritmo y aumentan un **4,7%**, sólo ocho décimas por debajo de 2006. El I.E. sobre Hidrocarburos devengado crece a una tasa del 4,0%, impulsado por la subida del tipo en el gasóleo de automoción a la que se suma un crecimiento del consumo en torno al 2%. El crecimiento del I.E. sobre Tabacos se sitúa en el 5,9% debido en este caso al incremento del precio, ya que el consumo disminuye ligeramente en 2007. La subida de precios (superior al 7%) es también el principal factor que explica el aumento del I.E. de Electricidad (10,3%),

CUADRO 1.3
IMPUESTOS DEVENGADOS
Millones de euros

	2003	2004	2005	2006	2007	tasas de variación (%)									
						03	04	05	06	07					
IRPE															
· Retenciones del trabajo	39.162	42.895	47.750	53.788	58.122	2,7	9,5	11,3	12,6	8,1					
· Retenciones del capital	3.071	3.026	3.250	4.186	6.218	-13,8	-1,4	7,4	28,8	48,5					
· Mobiliario	1.855	1.758	1.866	2.498	3.971	-14,8	-5,3	6,1	33,9	59,0					
· Arrendamientos	967	1.005	1.064	1.137	1.502	3,5	3,9	5,9	6,8	32,1					
· Fondos inversión	248	263	321	552	745	-45,0	6,2	21,8	72,1	35,0					
· Retenciones a la empresa	5.429	5.770	6.109	6.508	6.880	-0,6	6,3	5,9	6,5	5,7					
· Profesionales y agrarios	2.636	2.853	3.060	3.289	3.621	-7,7	8,2	7,3	7,5	10,1					
· Pagos fraccionados	2.793	2.917	3.049	3.219	3.259	7,1	4,4	4,5	5,6	1,2					
· Ret. por transp. fiscal y atribución rentas	870	354	392	452	452	62,4	-59,3	10,7	15,4	0,0					
· Cuota diferencial devengada	-3.829	-2.986	-1.902	589	437	-21,6	22,0	36,3	130,9	-25,7					
· Dedución maternidad	-609	-662	-717	-769	-1.339		-8,7	-8,3	-7,3	-74,0					
IRPF DEVENGADO	44.094	48.397	54.882	64.753	70.770	-1,0	9,8	13,4	18,0	9,3					
IMPUESTO SOCIEDADES															
· Retenciones del capital	2.229	2.362	2.854	3.615	4.891	-12,3	6,0	20,8	26,7	35,3					
· Mobiliario	1.500	1.521	1.843	2.346	3.205	-22,9	1,4	21,2	27,3	36,6					
· Arrendamientos	618	713	826	948	1.253	25,2	15,3	16,0	14,7	32,1					
· Fondos inversión	111	128	185	321	433	6,6	15,2	44,3	73,7	35,0					
· Ret. por transp. fiscal y atribución rentas	-870	-354	-392	-452	-452	62,4	-59,3	10,7	15,4	0,0					
· Pagos fraccionados	13.206	15.446	18.550	21.758	23.058	20,1	17,0	20,1	17,3	6,0					
· Cuota diferencial devengada	8.551	10.913	11.274	16.739	17.466	24,5	27,6	3,3	48,5	4,3					
IMP. SOCIEDADES DEVENGADO	23.115	28.366	32.286	41.660	44.962	16,3	22,7	13,8	29,0	7,9					
IRNR															
· Otras retenciones (1)	869	998	1.261	1.464	2.139	-7,0	14,9	26,4	16,1	46,1					
· Cuota diferencial neta	144	150	99	171	175	11,7	4,4	-33,9	72,8	2,1					
Cuota líquida IRNR (1)	1.013	1.395	1.361	1.686	2.442	-4,7	37,8	-2,5	23,9	44,8					
IVA															
· IVA repercutido	193.987	210.588	236.828	266.283	285.189	8,8	8,6	12,5	12,4	7,1					
· IVA soportado	166.505	180.546	199.417	224.431	241.073	8,8	8,4	10,5	12,5	7,4					
· Diferencia de IVA por declaración	27.482	30.042	37.411	41.852	44.116	8,8	9,3	24,5	11,9	5,4					
· IVA Importación	11.557	12.889	9.258	8.731	9.359	6,9	11,5	-28,2	-5,7	7,2					
· IVA en Recargo de Equivalencia	606	613	621	631	673	4,4	1,1	1,2	1,6	6,7					
· IVA en Régimen Simplificado	516	520	524	562	536	0,5	0,8	0,8	7,1	-4,6					
Diferencia de IVA (DIVA)	40.161	44.064	47.814	51.775	54.684	8,1	9,7	8,5	8,3	5,6					
· Saldo a compensar	7.277	8.446	10.120	11.763	12.187	13,0	16,1	19,8	16,2	3,6					
· Variación del saldo a compensar	836	1.169	1.674	1.644	423										
IVA DEVENGADO NETO	40.997	45.233	49.488	53.419	55.107	9,7	10,3	9,4	7,9	3,2					
IIEE															
· Alcohol y bebidas derivadas	839	916	870	958	959	24,6	9,2	-5,1	10,2	0,0					
· Cerveza	241	246	262	296	298	9,0	2,3	6,5	12,8	0,8					
· Productos intermedios	18	19	20	20	20	4,2	5,5	4,8	2,9	-3,4					
· Hidrocarburos	9.645	9.919	9.986	10.158	10.569	4,1	2,8	0,7	1,7	4,0					
· Labores del tabaco	5.407	5.641	5.726	6.294	6.663	10,2	4,3	1,5	9,9	5,9					
· Medios de Transporte															
· Electricidad	764	817	860	973	1.074	9,3	6,9	5,3	13,2	10,3					
IMPUESTOS ESPECIALES DEVENGADOS	16.914	17.558	17.723	18.699	19.582	7,2	3,8	0,9	5,5	4,7					
TRÁFICO EXTERIOR	1.018	1.270	1.481	1.604	1.716	10,0	24,7	16,6	8,3	7,0					
PRIMAS DE SEGURO	1.132	1.240	1.322	1.389	1.493	11,7	9,5	6,6	5,1	7,5					
TASAS TRIBUTARIAS	644	641	804	980	1.104	-37,7	-0,5	25,3	22,0	12,7					
OTROS INGRESOS	54	56	83	87	113	-14,4	4,8	47,9	4,9	29,8					
TOTAL IMPUESTOS DEVENGADOS	128.981	144.157	159.430	184.278	197.290	6,0	11,8	10,6	15,6	7,1					

(1) Excluidas las retenciones de capital sobre intereses de la Deuda Pública



dado que el consumo mantiene un ritmo moderado, similar al del año anterior.

1.3 Ingresos tributarios totales y comparación con el Presupuesto

En 2007 los **ingresos tributarios totales** superan por primera vez la barrera de los 200.000 millones (200.676 millones) y crecen un **11,9%** (Cuadro 1.4 y gráfico 1.5), la tercera tasa más alta desde la creación de la Agencia en 1992 (sólo superada en los años 1997 y 2005) pese al impacto recaudatorio de la **reforma fiscal** (1.900 millones de retenciones y **pagos a cuenta en caja de 2007**) y al fuerte aumento de las **devoluciones** (**17,5%**, el segundo mayor tras el 20,6% de 1998) por la unión de adelanto en la ejecución (1.400 millones en IVA) y devoluciones adicionales respecto a 2006 (Plan CUNA y prorrata, que sumarían unos 800 millones más). Ajustando la recaudación de ambos factores, la tasa se elevaría al 14,1%, igual al máximo histórico alcanzado en 2005.

Los dos rasgos más característicos de la recaudación han sido la fuerte **aceleración de los ingresos brutos** hasta el **12,9%** por el impulso de cuotas diferenciales y retenciones de capital, y el notable **dinamismo de las devoluciones** (**17,5%**, Cuadro 1.5), por la combinación de incremento del importe solicitado (sobre todo IVA Anual 2006), agilización de la ejecución en el año e incidencia de devoluciones

extraordinarias (Plan CUNA y prorrata).

Pero la valoración general de 2007 como un muy buen año recaudatorio viene acompañada de una **notable disparidad en la distribución del crecimiento de los ingresos tributarios** por figuras impositivas y por periodo de devengo al que se asignan.

El impulso recaudatorio se ha centrado en la imposición directa (IRPF, Sociedades e IRNR crecen conjuntamente un **18,1%**), mientras que la **indirecta apenas aumenta** un **3,4%** por la brusca ralentización del IVA en 2007 (2,2% frente al 9,6% de 2006). De los impuestos sobre el consumo sólo los I.E. sobre Tabaco y Electricidad han mostrado dinamismo (12,8% y 9,5%), por el empuje de las subidas de sus respectivos precios.

La aparente contradicción que supone que precisamente los impuestos afectados por la rebaja fiscal sean los que aceleren sus crecimientos en 2007 se explica porque los ingresos de este año incluyen las cuotas diferenciales de IRPF, Sociedades e IRNR correspondientes al ejercicio 2006, que registran incrementos máximos históricos por el impulso de las ganancias patrimoniales. La cuota diferencial de IRPF devengada (sin incluir los anticipos por maternidad) habría pasado de -1.902 millones en 2005 a +589 millones en 2006, lo que supone **la primera cuota diferencial positiva desde 1990**. En términos de

CUADRO 1.4
INGRESOS TRIBUTARIOS TOTALES
Millones de euros

	2003	2004	2005	2006	2007	tasas de variación (%)				
						03	04	05	06	07
I. RENTA PERSONAS FÍSICAS	46.451	47.722	54.723	62.813	72.614	4,8	2,7	14,7	14,8	15,6
I. SOBRE SOCIEDADES	21.920	26.020	32.495	37.208	44.823	2,3	18,7	24,9	14,5	20,5
I. SOBRE LA RENTA DE NO RESIDENTES	948	1.395	1.351	1.498	2.427	-9,9	47,2	-3,2	10,9	62,0
OTROS INGRESOS	49	49	63	77	114	19,0	0,9	28,2	22,3	48,7
CAPÍTULO I.- IMPUESTOS DIRECTOS	69.367	75.187	88.631	101.596	119.979	3,7	8,4	17,9	14,6	18,1
IMPUESTO SOBRE EL VALOR AÑADIDO	40.579	44.507	49.870	54.652	55.851	9,9	9,7	12,0	9,6	2,2
+ Importaciones	11.594	12.669	9.709	8.647	9.371	8,1	9,3	-23,4	-10,9	8,4
+ Recaudación bruta Operac. Interiores	47.479	51.431	61.102	71.071	77.762	12,6	8,3	18,8	16,3	9,4
- Devoluciones Operaciones Interiores	18.494	19.593	20.940	25.066	31.283	15,8	5,9	6,9	19,7	24,8
IMPUESTOS ESPECIALES	16.853	17.514	18.022	18.602	19.786	4,3	3,9	2,9	3,2	6,4
+ Alcohol y bebidas derivadas	815	842	900	914	935	0,6	3,4	6,8	1,6	2,3
+ Cerveza	229	233	243	279	286	10,1	1,8	4,3	14,9	2,5
+ Productos intermedios	18	18	18	21	21	8,3	0,4	-1,1	13,8	0,9
+ Hidrocarburos	9.790	10.123	10.210	10.414	10.715	3,0	3,4	0,9	2,0	2,9
+ Labores del Tabaco	5.243	5.487	5.792	6.000	6.765	6,6	4,7	5,6	3,6	12,8
+ Determinados medios de transporte	0	1	4	1	-1					
+ Electricidad	759	809	855	973	1.065	9,7	6,7	5,7	13,9	9,5
TRAFICO EXTERIOR	1.020	1.232	1.458	1.595	1.720	10,5	20,8	18,4	9,4	7,8
IMPUESTO PRIMAS DE SEGUROS	1.126	1.233	1.314	1.387	1.491	12,2	9,5	6,6	5,6	7,5
OTROS INGRESOS	23	28	41	25	13	-33,1	23,1	44,5	-38,4	-49,8
CAPÍTULO II.- IMPUESTOS INDIRECTOS	59.601	64.514	70.706	76.261	78.861	8,3	8,2	9,6	7,9	3,4
CAPÍTULO III.- TASAS Y OTROS INGRESOS	1.208	1.153	1.368	1.523	1.836	-3,0	-4,6	18,7	11,3	20,6
TOTAL INGRESOS TRIBUTARIOS	130.176	140.854	160.705	179.380	200.676	5,7	8,2	14,1	11,6	11,9



caja, las cuotas diferenciales de IRPF, Sociedades e IRNR superan las alcanzadas el año anterior en 2.359 millones, 5.562 (43,0% más) y 325 millones (278,7%), respectivamente.

Por otro lado, los ingresos brutos de IVA han crecido este año a un ritmo del 9,3% (similar al alcanzado por el IVA neto en 2006), lo que contrasta con **la debilidad del crecimiento del IVA neto** en 2007 (**2,2%**, su tasa más baja desde 1993) por el **aumento de las devoluciones (24,8%)**, en parte consecuencia de factores asociados a coyunturas pasadas: subida del precio del petróleo y fuerte expansión de la inversión en vivienda y obra pública el pasado año (que inciden en el aumento de las devoluciones solicitadas de IVA Anual 2006), y sentencia del Tribunal de la UE sobre la regla de la prorata que provoca un reajuste en las cuotas pagadas en años anteriores. A estos factores se suma el alto grado de realización de devoluciones en 2007 con un considerable adelanto respecto de las campañas tipo.

El fuerte aumento de las devoluciones de IVA en 2007 (6.219 millones más que en 2006, año en el que ya registraron un incremento del 19,7% por la escalada de los precios energéticos) marca la dinámica de las **devoluciones totales** en ese año (**17,5%, 7.320 millones más** que el año anterior).

Finalmente, otro rasgo destacable de la recaudación a lo largo de 2007 ha sido su perfil desacelerado por el progresivo empeoramiento de la coyuntura. Los ingresos crecieron a ritmos en torno al 11-12% en los dos primeros trimestres, repuntaron por encima del 17% en el tercero por el ingreso de las cuotas

diferenciales, y sufrieron una súbita atenuación en los meses finales del año (7%) por el escaso crecimiento de los dos últimos pagos fraccionados de Sociedades y la brusca ralentización del ritmo de los ingresos brutos de las PYMES por IVA y retenciones del trabajo.

Por figuras, el **IRPF** crece en 2007 un **15,6%**, el **máximo histórico desde la creación de la Agencia en 1992**. Esta evolución es el resultado de la combinación del fuerte empuje de la **cuota diferencial del ejercicio 2006** ingresada en 2007 con el **buen comportamiento de las rentas de los hogares** y el **impacto de la reforma** (caída del tipo de retención sobre trabajo y subida del 20% para el capital). Ajustando el efecto de la reforma (estimado en 1.150 millones para el IRPF de caja) y la nueva devolución anticipada de 2.500 euros por nacimiento (365 millones), los ingresos por IRPF hubieran crecido un 18,0%.

Entre sus componentes, las retenciones de trabajo crecen un 8,9%, las de capital mobiliario un 46,5%, las de fondos de inversión un 68,2% (en parte por el efecto recogido en enero por reembolsos anticipados para mitigar la subida del tipo), las de arrendamientos un 27,6%, los pagos fraccionados de IRPF un 3,8% (por la deducción en el pago de la nueva retención sobre compras a empresarios en módulos, estimada en unos 40 millones en caja; corregido este efecto, su ritmo se elevaría al 5,1%, el mismo que en 2006), y la cuota diferencial neta mejora en 2.359 millones en 2007 y pasa a ser positiva por primera vez desde 1992 (en devengo desde 1990).

En el **Impuesto sobre Sociedades (20,5%)**, la fuerte atenuación de ritmo del pago fraccionado en

CUADRO 1.5
DEVOLUCIONES CAJA
Millones de euros

	2003	2004	2005	2006	2007	tasas de variación (%)				
						03	04	05	06	07
TOTAL DEVOLUCIONES IRPF	9.099	9.725	10.227	10.620	11.544	12,9	6,9	5,2	3,8	8,7
TOTAL DEVOLUCIONES I. SOCIEDADES	3.865	3.691	3.484	4.674	4.654	58,4	-4,5	-5,6	34,2	-0,4
TOTAL DEVOLUCIONES I.R.N.R.	1.023	991	963	982	1.140	-15,5	-3,1	-2,8	2,0	16,2
TOTAL DEVOLUCIONES IVA	18.503	19.597	20.944	25.070	31.289	15,8	5,9	6,9	19,7	24,8
TOTAL DEVOLUCIONES II.EE.	256	262	240	390	357	3,8	2,2	-8,5	62,6	-8,5
OTRAS DEVOLUCIONES	100	105	133	154	226	1,4	5,1	27,4	15,7	46,2
TOTAL DEVOLUCIONES	32.845	34.370	35.992	41.890	49.210	17,2	4,6	4,7	16,4	17,5



2007 (5,2% frente al 16,5% de 2006) por el menor crecimiento de los beneficios y el impacto de la reforma se ha compensado con el **extraordinario empuje de la cuota diferencial positiva del ejercicio 2006** ingresada este año. Los ingresos por liquidaciones anuales aumentan un **35,1%**, ritmo que constituye el máximo histórico de la serie por la fortaleza de los grupos consolidados (81,9%), aunque también las GE no grupos (26,5%) y las PYMES (26,0%) aceleran sus crecimientos.

Las **devoluciones** de Sociedades (excluidas las de Tesoro) caen en 2007 (-6,1%) por la estabilidad del importe solicitado en ejercicio 2006 y la comparación con 223 millones de devoluciones extraordinarias por actas de inspección realizadas en 2006. A este factor positivo se añaden las favorables evoluciones de retenciones de capital, arrendamientos y fondos de inversión. Si se corrige el efecto de la reforma (750 millones), el impuesto hubiera aumentado un 22,5%.

El intenso **proceso de internacionalización del accionariado** registrado por las empresas españolas en los últimos años con la compra e intercambio de participaciones con empresas extranjeras es la causa subyacente del progresivo incremento de la capacidad recaudatoria del **IRNR** en el tiempo. El mayor traslado de dividendos y otras transferencias desde residentes a no residentes, la subida del tipo sobre rentas de capital y el significativo crecimiento de la cuota de ejercicio 2006 hacen crecer sus ingresos un **62,0%**.

El **IVA bruto** devengado ha crecido a un ritmo muy inferior a su tasa histórica, pero en términos de caja su ritmo se eleva al **9,3%** al incluir la recaudación los ingresos de PYMES del cuarto trimestre de 2006 (que crecieron un 19,1%). Aún con ello la figura rebaja su ritmo más de tres puntos respecto al del año anterior. El ritmo de las ventas interiores se reduce en más de cinco puntos y medio en 2007 y se sitúa en el 6,1% (con desaceleración mucho más pronunciada a partir del segundo trimestre), siendo las razones principales de su adversa evolución: la **contracción inmobiliaria**, por agotamiento de demanda y aumento del coste de financiación por turbulencias financieras y crediticias, y la **detracción de renta disponible que ha supuesto el encarecimiento del precio del petróleo** en los meses finales de 2007 (el precio del barril Brent expresado en euros creció un 32,6% en

el cuarto trimestre). Por su parte, las **devoluciones de IVA** registran en 2007 una fuerte aceleración (**24,8%**), lo que contrae los **ingresos totales de IVA** hasta el **2,2%**.

Las subidas de precios del tabaco y la electricidad, junto con la rigidez de la demanda de este tipo de bienes de consumo, impulsan la tasa de crecimiento de los **Impuestos Especiales** en 2007 al **6,4%**. Por figuras, destacan la fortaleza del **I.E. sobre Tabaco** (**12,8%**, la mayor tasa de los últimos nueve años por el impulso de las subidas de precios y la distorsión que han causado los fenómenos de acaparamiento entre 2006 y 2007), el mejor comportamiento del **I.E. sobre Hidrocarburos** (**2,9%**, por el menor encarecimiento de los carburantes hasta el tercer trimestre del año y a pesar de las devoluciones de gasóleo profesional y agrícola), y el impulso del **I.E. sobre Electricidad** (**9,5%**) que ha compensado con subidas de tarifa la atenuación del consumo por las suaves temperaturas y la menor actividad. Por último, los **I.E. sobre el Alcohol** (**2,3%**) y la **Cerveza** (**2,5%**) mantienen ritmos moderados acordes con la evolución de sus consumos.

Los ingresos por **Tráfico Exterior** moderan su crecimiento en 2007 (**7,8%**), en línea con la atonía de las importaciones de terceros, mientras que el **Impuesto sobre Primas de Seguros** se recupera en los últimos meses y cierra el año con un incremento del **7,5%** (5,6% en 2006) por la mejor evolución de los seguros de salud y del hogar. Por último, las **Tasas y otros ingresos** aumentan en 2007 un **20,6%** por el mayor ingreso en concepto de tasa radioeléctrica (174 millones más que en 2006, de los cuales 149 son liquidaciones de ejercicios cerrados) y otras tasas (18,9%).

La **desviación de los ingresos tributarios totales sobre el Presupuesto** alcanza en 2007 los **13.498 millones de euros** (Cuadro 1.6), con un grado de ejecución presupuestaria del **107,2%**. Las mayores desviaciones se concentran en el IRPF (10.664 millones), Sociedades (3.182 millones), IVA (-2.059 millones), Labores de Tabaco (635 millones) e IRNR (627 millones). Por conceptos tributarios, destacan las desviaciones positivas de las retenciones de trabajo (6.856 millones), las cuotas diferenciales brutas de Sociedades (3.626 millones) e IRPF (2.590 millones), las retenciones de capital (988



millones) y las ya apuntadas del I.E. sobre Labores de Tabaco y el IRNR. En cuanto a las de signo negativo, las principales son las mayores devoluciones de IVA (-1.872 millones) y los menores pagos fraccionados de Sociedades (-779 millones).

1.4 Distribución de los ingresos tributarios por entes institucionales

En el apartado anterior se analiza la recaudación de los tributos con independencia del ente institucional que finalmente recibe el ingreso, la única forma de sacar conclusiones con sentido económico. Desde la perspectiva institucional, es necesario minorar del total las partes que se atribuyen a Comunidades Autónomas (CC.AA.) y, desde 2004, a Corporaciones

CUADRO 1.6
ANÁLISIS DE LAS DESVIACIONES PRESUPUESTARIAS EN LOS INGRESOS TRIBUTARIOS TOTALES
Millones de euros

	2003	2004	2005	2006	2007
Impuesto sobre la Renta Personas Físicas					
Presupuesto	45.720	49.271	52.206	58.536	61.950
Recaudación	46.451	47.722	54.723	62.813	72.614
<i>Desviación sobre el Presupuesto</i>	<i>731</i>	<i>-1.549</i>	<i>2.517</i>	<i>4.277</i>	<i>10.664</i>
Porcentaje de ejecución presupuestaria (%)	101,6	96,9	104,8	107,3	117,2
Impuesto sobre Sociedades					
Presupuesto	21.090	24.109	27.901	31.681	41.641
Recaudación	21.920	26.020	32.495	37.208	44.823
<i>Desviación sobre el Presupuesto</i>	<i>830</i>	<i>1.911</i>	<i>4.594</i>	<i>5.527</i>	<i>3.182</i>
Porcentaje de ejecución presupuestaria (%)	103,9	107,9	116,5	117,4	107,6
Impuesto sobre la Renta No Residentes					
Presupuesto	1.154	1.124	1.202	1.426	1.800
Recaudación	948	1.395	1.351	1.498	2.427
<i>Desviación sobre el Presupuesto</i>	<i>-206</i>	<i>271</i>	<i>149</i>	<i>72</i>	<i>627</i>
Porcentaje de ejecución presupuestaria (%)	82,1	124,1	112,4	105,0	134,8
Resto del Capítulo I					
Presupuesto	28	61	32	54	72
Recaudación	49	49	63	77	114
<i>Desviación sobre el Presupuesto</i>	<i>21</i>	<i>-12</i>	<i>31</i>	<i>23</i>	<i>42</i>
Porcentaje de ejecución presupuestaria (%)	173,6	80,4	196,5	142,4	158,8
CAPITULO I					
Presupuesto	67.992	74.565	81.341	91.697	105.463
Recaudación	69.367	75.187	88.631	101.596	119.979
<i>Desviación sobre el Presupuesto</i>	<i>1.375</i>	<i>622</i>	<i>7.290</i>	<i>9.898</i>	<i>14.516</i>
Porcentaje de ejecución presupuestaria (%)	102,0	100,8	109,0	110,8	113,8
Impuesto sobre el Valor Añadido					
Presupuesto	39.181	42.874	47.602	50.045	57.910
Recaudación	40.579	44.507	49.870	54.652	55.851
<i>Desviación sobre el Presupuesto</i>	<i>1.398</i>	<i>1.633</i>	<i>2.268</i>	<i>4.607</i>	<i>-2.059</i>
Porcentaje de ejecución presupuestaria (%)	103,6	103,8	104,8	109,2	96,4
Impuestos Especiales					
Presupuesto	16.946	17.758	18.510	19.290	19.020
Recaudación	16.853	17.514	18.022	18.602	19.786
<i>Desviación sobre el Presupuesto</i>	<i>-93</i>	<i>-244</i>	<i>-488</i>	<i>-688</i>	<i>766</i>
Porcentaje de ejecución presupuestaria (%)	99,4	98,6	97,4	96,4	104,0
Resto del Capítulo II					
Presupuesto	2.119	2.350	2.623	2.961	3.241
Recaudación	2.169	2.493	2.813	3.007	3.224
<i>Desviación sobre el Presupuesto</i>	<i>50</i>	<i>143</i>	<i>190</i>	<i>46</i>	<i>-17</i>
Porcentaje de ejecución presupuestaria (%)	102,3	106,1	107,2	101,6	99,5
CAPITULO II					
Presupuesto	58.246	62.982	68.735	72.296	80.171
Recaudación	59.601	64.514	70.706	76.261	78.861
<i>Desviación sobre el Presupuesto</i>	<i>1.355</i>	<i>1.532</i>	<i>1.971</i>	<i>3.965</i>	<i>-1.310</i>
Porcentaje de ejecución presupuestaria (%)	102,3	102,4	102,9	105,5	98,4
CAPITULO III					
Presupuesto	1.508	1.392	1.194	1.323	1.544
Recaudación	1.208	1.153	1.368	1.523	1.836
<i>Desviación sobre el Presupuesto</i>	<i>-300</i>	<i>-239</i>	<i>174</i>	<i>200</i>	<i>292</i>
Porcentaje de ejecución presupuestaria (%)	80,1	82,8	114,6	115,1	118,9
TOTAL INGRESOS TRIBUTARIOS					
Presupuesto	127.746	138.939	151.270	165.316	187.178
Recaudación	130.176	140.854	160.705	179.380	200.676
<i>Desviación sobre el Presupuesto</i>	<i>2.430</i>	<i>1.915</i>	<i>9.435</i>	<i>14.064</i>	<i>13.498</i>
Porcentaje de ejecución presupuestaria (%)	101,9	101,4	106,2	108,5	107,2



Locales (CC.LL.) para obtener por diferencia los ingresos del Estado.

La **Participación sobre tributos estatales de las Administraciones Territoriales** se elevó en 2007 a **54.405 millones de euros**, un **10,5%** más que en 2006 (Cuadro 1.7). En el **IRPF** la participación ascendió a 23.988 millones (un **12,5%** más), en el **IVA** a 22.098 millones (**14,9%**) y en **II.EE.** a 8.319 millones (**-4,5%**). Las **liquidaciones definitivas del ejercicio 2005** (pagadas en 2007) ascienden a 3.745 millones (**16,8%**), crecimiento que corresponde en exclusiva a la liquidación del IRPF (crece un **40,9%**), mientras que las de IVA e II.EE. registran descensos respecto de a las del ejercicio anterior.

La **Participación sobre tributos estatales de las Comunidades Autónomas** se elevó en 2007 a **52.858 millones de euros**, también un **10,5%**

más que en 2006. La Participación en **IRPF** ascendió a **23.270 millones (12,1%)**, la del **IVA** a **21.443 millones (15,1%)**, y la Participación en los **Impuestos Especiales** alcanza los **8.319 millones (-3,6%)**.

La **Participación sobre tributos estatales de las Corporaciones Locales** han supuesto ingresos para estos entes por importe de **1.548 millones** (719 millones en IRPF, 656 en IVA y 173 en II.EE.). Las Participaciones de las CC.LL. suponen un **1,0%** del total ingresado por estos tributos compartidos.

El mayor ritmo relativo de aumento de los ingresos tributarios totales (**11,9%**) respecto de las AA.TT. (**10,5%**) explica que los **ingresos tributarios del Estado** (obtenidos por diferencia) crezcan a una tasa superior a la total (**12,4%**, Cuadro 1.8), que ascienden a **146.271 millones, encadenando crecimientos superiores al 12% por tercer año**

CUADRO 1.7 PARTICIPACIÓN DE LAS ADMINISTRACIONES TERRITORIALES (CCAA Y CCLL) EN EL IRPF, IVA E II.EE. Millones de euros

	2003	2004**	2005	2006	2007	tasas de variación (%)					
						03	04	05	06	07	
I. RENTA PERSONAS FISICAS	13.622	17.310	18.770	21.318	23.988	12,9	27,1	8,4	13,6	12,5	
IMPUESTO SOBRE EL VALOR AÑADIDO	13.439	15.384	17.861	19.228	22.098	20,2	14,5	16,1	7,7	14,9	
IMPUESTOS ESPECIALES	7.066	7.763	8.227	8.707	8.319	22,5	9,9	6,0	5,8	-4,5	
+ Alcohol y bebidas derivadas	361	375	324	404	435	38,6	3,6	-13,4	24,6	7,8	
+ Cerveza	88	98	102	119	115	30,2	10,5	4,5	16,4	-2,7	
+ Productos intermedios	7	8	9	8	8	11,0	20,4	11,2	-8,3	-1,3	
+ Hidrocarburos	3.841	4.173	4.377	4.543	4.320	21,6	8,6	4,9	3,8	-4,9	
+ Labores del Tabaco	2.062	2.288	2.493	2.656	2.456	21,2	10,9	9,0	6,6	-7,5	
+ Electricidad	706	822	922	978	984	23,2	16,5	12,2	6,1	0,6	
TOTAL PARTICIPACIONES AA.TT.	34.127	40.457	44.858	49.253	54.405	17,6	18,5	10,9	9,8	10,5	
· Entregas a cuenta año t	33.858	38.043	41.895	45.955	50.562	17,5	12,4	10,1	9,7	10,0	
· Entregas a cuenta año t-1				91	98					7,5	
· Liquidación definitiva año t-2	269	2.414	2.963	3.206	3.745	24,9	797,3	22,7	8,2	16,8	
I. RENTA PERSONAS FISICAS	13.622	16.678	18.221	20.752	23.270	12,9	22,4	9,3	13,9	12,1	
IMPUESTO SOBRE EL VALOR AÑADIDO	13.439	14.929	17.367	18.626	21.443	20,2	11,1	16,3	7,2	15,1	
IMPUESTOS ESPECIALES	7.066	7.573	8.029	8.449	8.145	22,5	7,2	6,0	5,2	-3,6	
+ Alcohol y bebidas derivadas	361	365	314	392	423	38,6	1,1	-14,1	25,0	7,9	
+ Cerveza	88	95	99	115	112	30,2	7,7	4,4	16,1	-2,6	
+ Productos intermedios	7	8	9	8	8	11,0	17,0	11,7	-8,8	-1,1	
+ Hidrocarburos	3.841	4.059	4.260	4.405	4.202	21,6	5,7	4,9	3,4	-4,6	
+ Labores del Tabaco	2.062	2.224	2.425	2.551	2.416	21,2	7,8	9,1	5,2	-5,3	
+ Electricidad	706	822	922	978	984	23,2	16,5	12,2	6,1	0,6	
TOTAL PARTICIPACIONES CC.AA.	34.127	39.179	43.617	47.827	52.858	17,6	14,8	11,3	9,7	10,5	
· Entregas a cuenta año t	33.858	36.765	40.654	44.621	49.120	17,5	8,6	10,6	9,8	10,1	
· Liquidación definitiva año t-2	269	2.414	2.963	3.206	3.738	24,9	797,3	22,7	8,2	16,6	
I. RENTA PERSONAS FISICAS		632	549	566	719				-13,2	3,2	27,0
IMPUESTO SOBRE EL VALOR AÑADIDO		455	494	602	656				8,5	22,0	8,9
IMPUESTOS ESPECIALES		190	198	258	173				4,2	30,3	-32,9
+ Alcohol y bebidas derivadas		9	11	12	12				13,4	12,4	2,0
+ Cerveza		2	3	3	3				7,7	29,9	-7,2
+ Productos intermedios		0	0	0	0				-6,6	12,2	-7,5
+ Hidrocarburos		114	117	137	118				3,1	16,7	-14,1
+ Labores del Tabaco		64	67	106	40				4,8	56,8	-62,3
TOTAL PARTICIPACIONES CC.LL.		1.278	1.241	1.426	1.548				-2,9	15,0	8,5
· Entregas a cuenta año t		1.278	1.241	1.334	1.442				-2,9	7,5	8,1
· Entregas a cuenta año t-1				91	98						7,5
· Liquidación definitiva año t-2				1	8						

** El pago de las liquidaciones definitivas del ejercicio 2004 de las CC.LL. se reparte entre los años 2006 y 2007.



CUADRO 1.8
INGRESOS TRIBUTARIOS DEL ESTADO
Millones de euros

	2003	2004	2005	2006	2007	tasas de variación (%)				
						03	04	05	06	07
I. RENTA PERSONAS FISICAS	32.829	30.412	35.953	41.495	48.626	1,7	-7,4	18,2	15,4	17,2
I. SOBRE SOCIEDADES	21.920	26.020	32.495	37.208	44.823	2,3	18,7	24,9	14,5	20,5
I. SOBRE LA RENTA DE NO RESIDENTES	948	1.395	1.351	1.498	2.427	-9,9	47,2	-3,2	10,9	62,0
OTROS INGRESOS	49	49	63	77	114	19,0	0,9	28,2	22,3	48,7
CAPITULO I.- IMPUESTOS DIRECTOS	55.745	57.876	69.862	80.278	95.991	1,7	3,8	20,7	14,9	19,6
IMPUESTO SOBRE EL VALOR AÑADIDO	27.140	29.124	32.009	35.424	33.752	5,5	7,3	9,9	10,7	-4,7
IMPUESTOS ESPECIALES	9.787	9.751	9.795	9.895	11.468	-5,7	-0,4	0,5	1,0	15,9
+ Alcohol y bebidas derivadas	453	468	575	510	499	-17,4	3,2	23,0	-11,4	-2,1
+ Cerveza	141	136	141	161	171	0,3	-3,6	4,1	13,8	6,3
+ Productos intermedios	12	10	9	13	13	6,8	-10,9	-10,5	35,1	2,3
+ Hidrocarburos	5.949	5.950	5.833	5.871	6.395	-6,3	0,0	-2,0	0,7	8,9
+ Labores del Tabaco	3.180	3.199	3.299	3.344	4.309	-1,2	0,6	3,1	1,3	28,9
+ Determinados medios de transporte	0	1	4	1	-1					
+ Electricidad	53	-13	-67	-5	82	-55,6	-124,1	427,6	-93,0	####
TRAFFICO EXTERIOR	1.020	1.232	1.458	1.595	1.720	10,5	20,8	18,4	9,4	7,8
IMPUESTO PRIMAS DE SEGUROS	1.126	1.233	1.314	1.387	1.491	12,2	9,5	6,6	5,6	7,5
OTROS INGRESOS	23	28	41	25	13	-33,1	23,1	44,5	-38,4	-49,8
CAPITULO II.- IMPUESTOS INDIRECTOS	39.096	41.368	44.617	48.326	48.444	2,7	5,8	7,9	8,3	0,2
CAPITULO III.- TASAS Y OTROS INGRESOS	1.208	1.153	1.368	1.523	1.836	-3,0	-4,6	18,7	11,3	20,6
TOTAL INGRESOS TRIBUTARIOS DEL ESTADO	96.050	100.397	115.847	130.127	146.271	2,0	4,5	15,4	12,3	12,4

consecutivo. En 2007 el 63,3% de los ingresos por IRPF, IVA e II.EE. corresponden al Estado, a las CC.AA. el 35,7% y a las CC.LL. el 1% restante.

12,8%, culminando un **ciclo de tres años que ha sido el de mayor dinamismo de los ingresos impositivos** en los años de vida de la Agencia, con ritmos superiores al 12% (Cuadro 1.9 y gráfico 1.5).

1.5 Ingresos tributarios homogéneos

Para facilitar la conexión entre la evolución de bases imponibles y recaudación es necesario ajustar aquellos factores que impiden una comparación intertemporal homogénea de los ingresos.

Con la homogeneización se obtiene una estimación del crecimiento de los ingresos que pretende eliminar la influencia de factores anómalos, ajenos a la tendencia general de la recaudación tributaria, que no se derivan ni de causas económicas ni de cambios normativos, tales como alteraciones en la gestión recaudatoria, introducción de nuevos conceptos tributarios, cambios en la asignación de retenciones a una figura tributaria concreta, etc. Como la homogeneización se plantea en términos netos, se ajustan también los cambios en el ritmo de realización de las devoluciones de campaña (en IRPF, Sociedades e IVA) medidos como adelantos o retrasos de las devoluciones respecto a un ritmo considerado normal o "tipo".

El ajuste de estas distorsiones sobre la cifra recaudada sirve para determinar el importe de los **ingresos homogéneos netos**, que alcanzan los **202.005 millones** en 2007 con una tasa de crecimiento del

GRÁFICO 1.5 ING. TRIBUTARIOS Y DEMANDA INTERNA (tasas de variación anual)

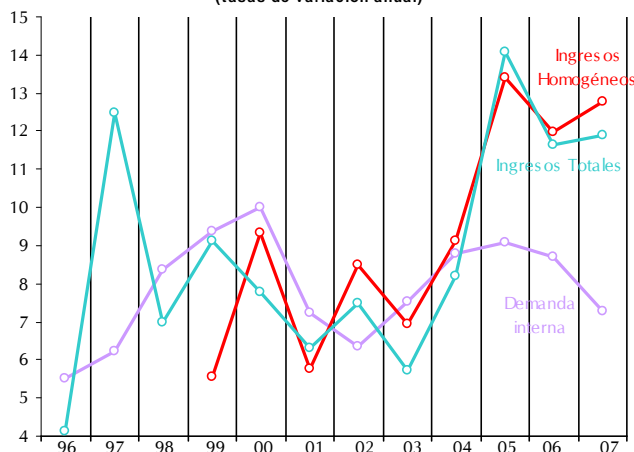

Este resultado se debe en gran parte a la intensidad de los crecimientos de los ingresos brutos de los impuestos directos (por la fortaleza de las cuotas de ejercicio 2006 ingresadas este año) que hace que los ritmos homogéneos de **IRPF (16,2%) Sociedades (19,8%) e IRNR (50,1%)** alcancen tasas máximas en la historia de sus respectivas series.

El significativo adelanto de las devoluciones de IVA respecto a sus campañas tipo (estimado en unos 1.400 millones) eleva la tasa de los ingresos netos por IVA desde el 2,2% hasta el **5,4%** en términos



homogéneos, tasa que sigue suponiendo una desaceleración respecto al ritmo alcanzado en los últimos años (en torno al 11%), reflejo del impacto del parón en el sector inmobiliario y de construcción sobre los ingresos de las PYMES.

Los **Impuestos Especiales** muestran unos crecimientos en términos homogéneos similares a los ingresos totales, al no existir factores de ajuste significativos.

Finalmente, el **resto de ingresos** reduce su crecimiento del 12,3% al **9,3%** en términos homogéneos al descontar los ingresos por tasa radioeléctrica, en parte impulsados por liquidaciones de ejercicios cerrados.

1.6 Ingresos no financieros totales

Añadiendo los ingresos no tributarios, se puede analizar la evolución de los ingresos no financieros totales, recogidos en el Cuadro 1.10. Los **ingresos no tributarios** alcanzan en 2007 los **13.477 millones** (representan en torno al 6% del total de los ingresos no financieros), con un crecimiento del **15,1%** que contrasta con la negativa evolución de los dos últimos años. Este mayor dinamismo se debe principalmente al mejor comportamiento de los ingresos por transferencias corrientes (aumentan un 13,5%) y de los ingresos patrimoniales (41,1%, en particular por los mayores beneficios del Banco de España): ambos absorben el 93% del incremento total de los ingresos no impositivos. Todas las figuras registran evoluciones aceleradas respecto al año anterior, con la excepción de las cotizaciones sociales (que no obstante aumentan un 10,2% en 2007).

CUADRO 1.9
INGRESOS TRIBUTARIOS BRUTOS Y HOMOGÉNEOS NETOS
Millones de euros

A. INGRESOS BRUTOS

	2003	2004	2005	2006	2007	tasas de variación (%)				
						03	04	05	06	07
I. RENTA PERSONAS FISICAS	55.686	57.586	65.091	73.577	84.311	6,0	3,4	13,0	13,0	14,6
I. SOBRE SOCIEDADES	25.784	29.711	35.979	41.882	49.478	8,0	15,2	21,1	16,4	18,1
I. SOBRE LA RENTA DE NO RESIDENTES	1.971	2.386	2.313	2.480	3.568	-12,9	21,1	-3,1	7,2	43,9
IMPUESTO SOBRE EL VALOR AÑADIDO	59.082	64.104	70.814	79.722	87.140	11,7	8,5	10,5	12,6	9,3
IMPUESTOS ESPECIALES	17.109	17.776	18.262	18.992	20.143	4,3	3,9	2,7	4,0	6,1
RESTO DE INGRESOS	3.525	3.800	4.377	4.761	5.400	5,4	7,8	15,2	8,8	13,4
TOTAL INGRESOS BRUTOS	163.157	175.362	196.838	221.414	250.039	7,8	7,5	12,2	12,5	12,9

B. INGRESOS HOMOGÉNEOS NETOS

	2003	2004	2005	2006	2007	tasas de variación (%)				
						03	04	05	06	07
I. RENTA PERSONAS FISICAS	45.953	47.996	54.387	62.739	72.895	3,1	4,4	13,3	15,4	16,2
I. SOBRE SOCIEDADES	22.209	26.481	32.637	37.280	44.669	8,5	19,2	23,2	14,2	19,8
I. SOBRE LA RENTA DE NO RESIDENTES	948	1.148	1.351	1.498	2.249	-9,9	21,2	17,6	10,9	50,1
IMPUESTO SOBRE EL VALOR AÑADIDO	40.766	45.060	50.291	54.350	57.287	11,8	10,5	11,6	10,6	5,4
IMPUESTOS ESPECIALES	17.094	17.859	18.397	18.993	20.256	4,6	4,5	3,0	3,2	6,6
RESTO DE INGRESOS	3.180	3.468	4.001	4.256	4.650	13,8	9,1	15,3	6,4	9,3
TOTAL INGRESOS HOMOGÉNEOS NETOS	130.149	142.013	161.063	179.115	202.005	6,9	9,1	13,4	12,0	12,8

C. DEVOLUCIONES HOMOGÉNEAS

	2003	2004	2005	2006	2007	tasas de variación (%)				
						03	04	05	06	07
I. RENTA PERSONAS FISICAS	8.731	9.785	10.194	10.694	11.389	6,8	12,1	4,2	4,9	6,5
· Devoluciones caja	9.099	9.725	10.227	10.620	11.544	12,9	6,9	5,2	3,8	8,7
· Ajustes devoluciones CD a campaña tipo	-367	61	-34	74	-155					
I. SOBRE SOCIEDADES	2.621	2.290	2.396	3.628	3.628	12,7	-12,7	4,7	51,4	0,0
· Devoluciones caja (sin D.G. Tesoro)	2.954	2.764	2.538	3.699	3.474	103,0	-6,4	-8,2	45,8	-6,1
· Ajustes devoluciones CD a campaña tipo	-332	-475	-142	-72	154					
IMPUESTO SOBRE EL VALOR AÑADIDO	18.316	19.227	21.294	25.373	29.853	11,4	5,0	10,7	19,2	17,7
· Devoluciones caja	18.503	19.597	20.944	25.070	31.289	15,8	5,9	6,9	19,7	24,8
· Ajustes devoluciones a campaña tipo	-186	-369	350	302	-1.436					
RESTO DE INGRESOS (sin D.G. Tesoro)	467	470	463	664	709	1,2	0,6	-1,5	43,5	6,8
TOTAL DEVOLUCIONES HOMOGÉNEAS	30.136	31.772	34.347	40.358	45.579	10,0	5,4	8,1	17,5	12,9



Los **ingresos no financieros totales** ascendieron en 2007 a **214.153 millones**, superando en más de dos puntos el ritmo alcanzado el año anterior (**12,1%** frente al 10,0%), al sumarse las favorables evoluciones de ingresos tributarios y no tributarios.

CUADRO 1.10
INGRESOS NO FINANCIEROS TOTALES Y DEL ESTADO
Millones de euros

	2003	2004	2005	2006	2007	tasas de variación (%)				
						03	04	05	06	07
I. RENTA PERSONAS FISICAS	46.451	47.722	54.723	62.813	72.614	4,8	2,7	14,7	14,8	15,6
I. SOBRE SOCIEDADES	21.920	26.020	32.495	37.208	44.823	2,3	18,7	24,9	14,5	20,5
I. SOBRE LA RENTA DE NO RESIDENTES	948	1.395	1.351	1.498	2.427	-9,9	47,2	-3,2	10,9	62,0
COTIZACIONES SOCIALES	784	811	802	898	989	5,7	3,4	-1,1	12,0	10,2
OTROS INGRESOS	49	49	63	77	114	19,0	0,9	28,2	22,3	48,7
CAPITULO I.- IMP. DIRECTOS Y COTIZ. SOCIALES	70.151	75.398	89.433	102.493	120.968	3,8	8,3	17,7	14,6	18,0
IMPUESTO SOBRE EL VALOR AÑADIDO	40.579	44.507	49.870	54.652	55.851	9,9	9,7	12,0	9,6	2,2
IMPUESTOS ESPECIALES	16.853	17.514	18.022	18.602	19.786	4,3	3,9	2,9	3,2	6,4
TRAFFICO EXTERIOR	1.020	1.232	1.458	1.595	1.720	10,5	20,8	18,4	9,4	7,8
IMPUESTO PRIMAS DE SEGUROS	1.126	1.233	1.314	1.387	1.491	12,2	9,5	6,6	5,6	7,5
OTROS INGRESOS	23	28	41	25	13	-33,1	23,1	44,5	-38,4	-49,8
CAPITULO II.- IMPUESTOS INDIRECTOS	59.601	64.514	70.706	76.261	78.861	8,3	8,2	9,6	7,9	3,4
TASAS E INGRESOS TRIBUTARIOS	1.208	1.153	1.368	1.523	1.836	-3,0	-4,6	18,7	11,3	20,6
TASAS E INGRESOS NO TRIBUTARIOS	2.865	3.510	3.755	1.738	1.504	53,7	22,5	7,0	-53,7	-13,4
CAPITULO III.- TASAS Y OTROS INGRESOS	4.074	4.663	5.122	3.261	3.340	31,0	14,5	9,9	-36,3	2,4
CAPITULO IV.- TRANSFERENCIAS CORRIENTES	5.397	5.586	5.637	5.930	6.727	8,8	3,5	0,9	5,2	13,5
CAPITULO V.- INGRESOS PATRIMONIALES	2.896	2.513	1.512	2.053	2.896	-41,8	-13,2	-39,8	35,8	41,1
CAPITULO VI.- ENAJENACION INVERSIONES REALES	92	82	148	164	190	45,6	-10,6	80,4	10,4	16,4
CAPITULO VII.- TRANSFERENCIAS DE CAPITAL	1.561	1.985	1.168	931	1.170	-11,1	27,2	-41,2	-20,3	25,6
TOTAL INGRESOS NO TRIBUTARIOS	13.595	14.487	13.021	11.713	13.477	-5,3	6,6	-10,1	-10,0	15,1
% Ingresos tributarios totales s/no financieros	90,5%	90,7%	92,5%	93,9%	93,7%					
INGRESOS NO FINANCIEROS TOTALES	143.771	155.341	173.726	191.093	214.153	4,6	8,0	11,8	10,0	12,1
INGRESOS NO FINANCIEROS DEL ESTADO	109.645	114.884	128.868	141.840	159.748	1,1	4,8	12,2	10,1	12,6



2. IMPUESTO SOBRE LA RENTA DE LAS PERSONAS FÍSICAS

Los tres elementos que han definido la evolución del IRPF en 2007 han sido: el **dinamismo de la renta de los hogares**, el **impacto recaudatorio de la reforma fiscal** (estabilización del tipo de retención sobre el trabajo y subida del 20% del tipo sobre rentas de capital, valorado en unos 1.580 millones para el IRPF), y el ingreso en 2007 de la **cuota diferencial neta del ejercicio 2006**, que mejora en 2.359 millones respecto al año anterior, y que en términos de caja es la primera de signo positivo desde 1992.

La **renta bruta de los hogares** aproximada a partir de fuentes fiscales logra en 2007 el segundo mejor ritmo de aumento de su historia (10,1%, inferior al 12,8% alcanzado el año anterior, Cuadro

2.1). La mayoría de sus componentes mantienen aumentos similares a los registrados en 2006: rentas de trabajo (8,5%, por la fortaleza de empleo y salario medio), de capital (32,5%, con atenuación en los dividendos por comparación con pagos extraordinarios en 2006 y aceleración en los intereses bancarios por la subida de tipos), y renta de inmuebles arrendados (10,1%). No obstante muestran comportamiento desacelerado las ganancias patrimoniales (cuyo crecimiento se estima provisionalmente en un 21,0% frente al 71,0% de 2006 atribuible en parte al efecto anticipación ante la subida del tipo en 2007), y, sobre todo, las rentas de la empresa (crecen un 3,0%, más de cuatro puntos por debajo de su ritmo en 2006, con perfil de progresiva atenuación a partir del primer trimestre del año). El volumen de la renta bruta de hogares se estima en **597.959 millones**, un 57% del PIB.

CUADRO 2.1
RENDA BRUTA DE LOS HOGARES, IRPF DEVENGADO Y DE CAJA
Millones de euros, salvo indicación

	2003	2004	2005	2006	2007	tasas de variación (%)				
						03	04	05	06	07
RENTAS BRUTAS DE LOS HOGARES										
· Rentas del trabajo	342.465	364.988	395.228	430.428	467.116	7,8	6,6	8,3	8,9	8,5
· Rentas del capital	36.234	41.824	52.181	76.297	93.231	13,8	15,4	24,8	46,2	22,2
· Mobiliario	14.341	14.065	15.346	20.597	27.291	3,6	-1,9	9,1	34,2	32,5
· Inmuebles arrendados	9.632	10.946	12.027	13.278	14.620	5,5	13,7	9,9	10,4	10,1
· Ganancias patrimoniales	12.262	16.812	24.808	42.422	51.320	38,4	37,1	47,6	71,0	21,0
· Fondos de inversión	1.653	1.757	2.139	3.680	4.140	-33,9	6,2	21,8	72,1	12,5
· Resto	10.608	15.055	22.669	38.742	47.180	66,9	41,9	50,6	70,9	21,8
· Rentas de la empresa y otras	33.277	33.531	34.000	36.529	37.611	5,1	0,8	1,4	7,4	3,0
TOTAL RENTAS BRUTAS	411.976	440.343	481.409	543.254	597.959	8,1	6,9	9,3	12,8	10,1
IRPF DEVENGADO										
· Retenciones del trabajo	39.162	42.895	47.750	53.788	58.122	2,7	9,5	11,3	12,6	8,1
· Retenciones del capital	3.071	3.026	3.250	4.186	6.218	-13,8	-1,4	7,4	28,8	48,5
· Mobiliario	1.855	1.758	1.866	2.498	3.971	-14,8	-5,3	6,1	33,9	59,0
· Arrendamientos	967	1.005	1.064	1.137	1.502	3,5	3,9	5,9	6,8	32,1
· Fondos inversión	248	263	321	552	745	-45,0	6,2	21,8	72,1	35,0
· Retenciones a la empresa	5.429	5.770	6.109	6.508	6.880	-0,6	6,3	5,9	6,5	5,7
· Profesionales y agrarios	2.636	2.853	3.060	3.289	3.621	-7,7	8,2	7,3	7,5	10,1
· Pagos fraccionados	2.793	2.917	3.049	3.219	3.259	7,1	4,4	4,5	5,6	1,2
· Ret. por transp. fiscal y atribución rentas	870	354	392	452	452	62,4	-59,3	10,7	15,4	0,0
· Cuota diferencial devengada	-3.829	-2.986	-1.902	589	437	-21,6	22,0	36,3	130,9	-25,7
· Deducción maternidad	-609	-662	-717	-769	-1.339		-8,7	-8,3	-7,3	-74,0
IRPF DEVENGADO	44.094	48.397	54.882	64.753	70.770	-1,0	9,8	13,4	18,0	9,3
Tipo sobre rentas brutas (%)	10,70	10,99	11,40	11,92	11,84	-8,4	2,7	3,7	4,6	-0,7
TOTAL RENTAS NETAS	367.883	391.945	426.527	478.500	527.189	9,3	6,5	8,8	12,2	10,2
INGRESOS TRIBUTARIOS										
· Retenciones del trabajo y act. prof.	43.417	45.106	50.854	56.630	61.664	7,0	3,9	12,7	11,4	8,9
· Retenciones del capital mobiliario	2.274	2.206	2.489	3.309	4.846	-14,0	-3,0	12,8	33,0	46,5
· Retenciones sobre arrendamientos	1.099	1.192	1.313	1.450	1.850	11,7	8,4	10,2	10,4	27,6
· Retenciones sobre fondos de inversión	243	267	360	525	883	-40,0	10,1	34,8	45,8	68,2
· Pagos fraccionados	2.728	2.883	3.013	3.168	3.289	6,2	5,7	4,5	5,1	3,8
· Cuota diferencial neta	-3.174	-3.794	-3.165	-2.124	235	-17,4	-19,5	16,6	32,9	111,1
(-) Asignación Iglesia Católica	-136	-138	-141	-144	-152	2,0	2,0	2,0	2,0	5,8
INGRESOS TOTALES	46.451	47.722	54.723	62.813	72.614	4,8	2,7	14,7	14,8	15,6
(-) Participación de las AA.TT.	13.622	17.310	18.770	21.318	23.988	12,9	27,1	8,4	13,6	12,5
INGRESOS DEL ESTADO	32.829	30.412	35.953	41.495	48.626	1,7	-7,4	18,2	15,4	17,2
INGRESOS HOMOGÉNEOS	45.953	47.996	54.387	62.739	72.895	3,1	4,4	13,3	15,4	16,2



El crecimiento sostenido de las **rentas de trabajo** se basa en el fuerte ritmo de los salarios (9,2%, una décima menos que en 2006). No obstante, a lo largo del año la masa salarial también acentúa su perfil desacelerado por la progresiva pérdida de tono de la actividad económica. Los salarios públicos crecen con más fuerza en 2007, mientras que en el caso de las pensiones (5,7%) sucede lo contrario.

Las **rentas de capital** crecieron a un ritmo muy elevado (22,2%), sobre todo si se tienen en cuenta las circunstancias excepcionales que inflaron estos rendimientos en 2006 (dividendos extraordinarios pagados por grandes empresas y efecto anticipación en la realización de beneficios antes de la entrada en vigor de la reforma), y otras que han afectado de forma negativa en 2007 (aumento de participación de no residentes en el accionariado de empresas españolas por operaciones de toma de control). Sin embargo, la menor fuerza de los dividendos (7,0%) y ganancias en reembolsos de fondos de inversión (12,5%) se ha visto compensada por el extraordinario vigor de los intereses de cuentas bancarias (77,0%) debido a la expansión de los depósitos y al aumento de los tipos de interés.

La entrada en vigor de la reforma fiscal ha supuesto una ligera disminución del **tipo medio efectivo** (-0,7%) de declarantes y no declarantes, resultado de la compensación parcial de la rebaja del tipo medio de retención sobre trabajo (tarifa y elevación de mínimos) con la subida del tipo de retención sobre rentas de capital (mobiliario, arrendamientos y fondos de inversión) del 15% al 18%.

Sobre el tipo efectivo de tributación del IRPF

La Administración Tributaria publica en la actualidad dos medidas del tipo efectivo de tributación por IRPF homogéneas en el tiempo:

- *la primera se refiere a tipo efectivo de retención y se publica en la estadística anual Mercado de trabajo y pensiones en las fuentes tributarias, que elabora la AEAT y cubre el periodo 1999-2006. Calcula el tipo de retención de salarios, pensiones, desempleo y del conjunto de estas fuentes de rentas sujetas a retención.*
- *la segunda se refiere a los declarantes de IRPF y se publica en la Memoria de la Administración Tributaria (MAT), cuya última edición es del año 2005 (con datos del IRPF ejercicio 2004). Como puede verse en Cuadro 1.33 epígrafe I.2.1.2.7,*

el tipo efectivo de los declarantes del IRPF se calcula desde 2003 como porcentaje de la cuota (resultado de la liquidación), minorada en la deducción por maternidad, respecto de la renta del periodo. Los resultados coinciden con los que figuran en el Cuadro 8.1 de este Informe.

A las medidas que se publicaban hasta ahora este Informe añade una, más general, que incluye tanto a declarantes de IRPF como a personas no obligadas a declarar, pero con rentas sujetas a retención. Éste es el tipo que aparece en el Cuadro 2.1.

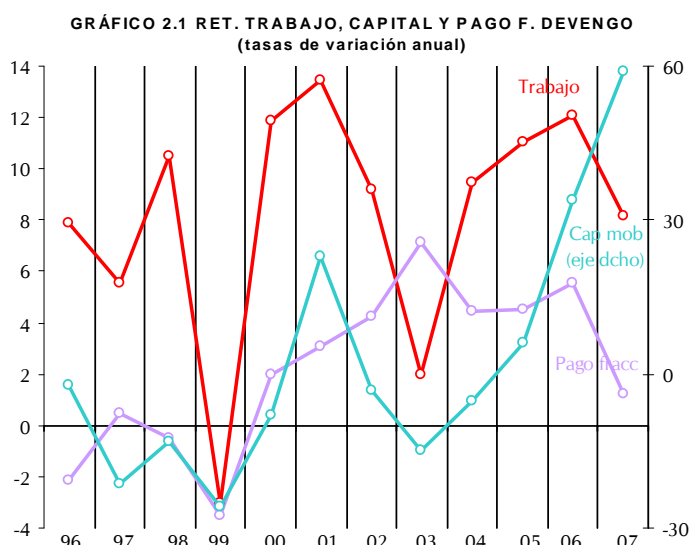

La combinación de las evoluciones de rentas y tipo efectivo explica que el **IRPF devengado** aumente un **9,3%** este año, prácticamente la mitad que en 2006. De la pérdida de ritmo en casi 9 puntos del impuesto devengado, 3 puntos proceden del menor crecimiento de las rentas brutas y los casi 6 puntos restantes del efecto amortiguador de la reforma sobre el tipo. En el gráfico 2.1 se comprueba que las retenciones de capital mobiliario han sido el componente más dinámico del IRPF devengado por el impulso de rentas y tipos, mientras que retenciones de trabajo se desaceleran por la reforma fiscal y los pagos fraccionados por la coyuntura y la nueva retención del 1% sobre ventas de empresarios en módulos.

El IRPF devengado grava las rentas generadas en 2007, pero no coincide con la recaudación ingresada este año porque ésta incluye ingresos de ejercicios cerrados, excluye derechos pendientes de cobro y presenta un desfase temporal (que llega a más de un año en el caso de la cuota diferencial) respecto



del devengo. Aplicando estos ajustes (paso a caja), los **ingresos totales por IRPF** ascienden en 2007 a **72.614 millones**, con un ritmo de crecimiento del **15,6%**, el máximo histórico desde la creación de la Agencia en 1992.

Por subconceptos, las **retenciones de trabajo** crecen un **8,9%**, las de **capital mobiliario** un **46,5%**, las de **fondos de inversión** un **68,2%** (en parte por el efecto anticipación reflejado en enero por las ventas realizadas en diciembre antes de la subida del tipo), las de **arrendamientos** un **27,6%**, los **pagos fraccionados** un **3,8%** (por la repercusión negativa de la deducción en el pago de la nueva retención sobre ventas de empresarios en módulos; corregido este efecto, su ritmo se elevaría al 5,1%), y la **cuota diferencial neta mejora en 2.359 millones en 2007** y pasa a ser positiva por primera vez desde 1992 (en devengo desde 1990).

En el gráfico 2.2 figura la evolución en el periodo 1996-2007 de rentas brutas de los hogares, tipo efectivo, IRPF devengado y recaudación de caja del IRPF. En lo que respecta a las rentas, se observa la desaceleración del crecimiento de 2007 respecto al máximo de la historia de la serie alcanzado en 2006, por las pérdidas de impulso de las rentas de capital por los factores que afectaron positivamente a estas rentas en 2006 (dividendos extraordinarios y efecto anticipación en las plusvalías) y negativamente en 2007 (traslado desde el IRPF al IRNR de parte de los rendimientos, al pasar sus titulares de ser residentes a no residentes).

En cuanto al tipo efectivo, destacan los descensos asociados a las rebajas impositivas de 1999, 2003 y 2007. La combinación de las evoluciones de rentas y tipo efectivo determina la del IRPF devengado, que alcanza sus ritmos máximos en 2001, 2005 y 2006.

En las reformas el impacto recaudatorio sobre cuota diferencial y parte de las retenciones se traslada en caja al año siguiente, lo que explica los ajustes de paso a caja positivos en 1999, 2003 y 2007 (y los negativos en los años siguientes). Con 2007 se cierra el **trienio de mayor crecimiento histórico de la recaudación del IRPF** (por encima del 14% en 2005-2007).

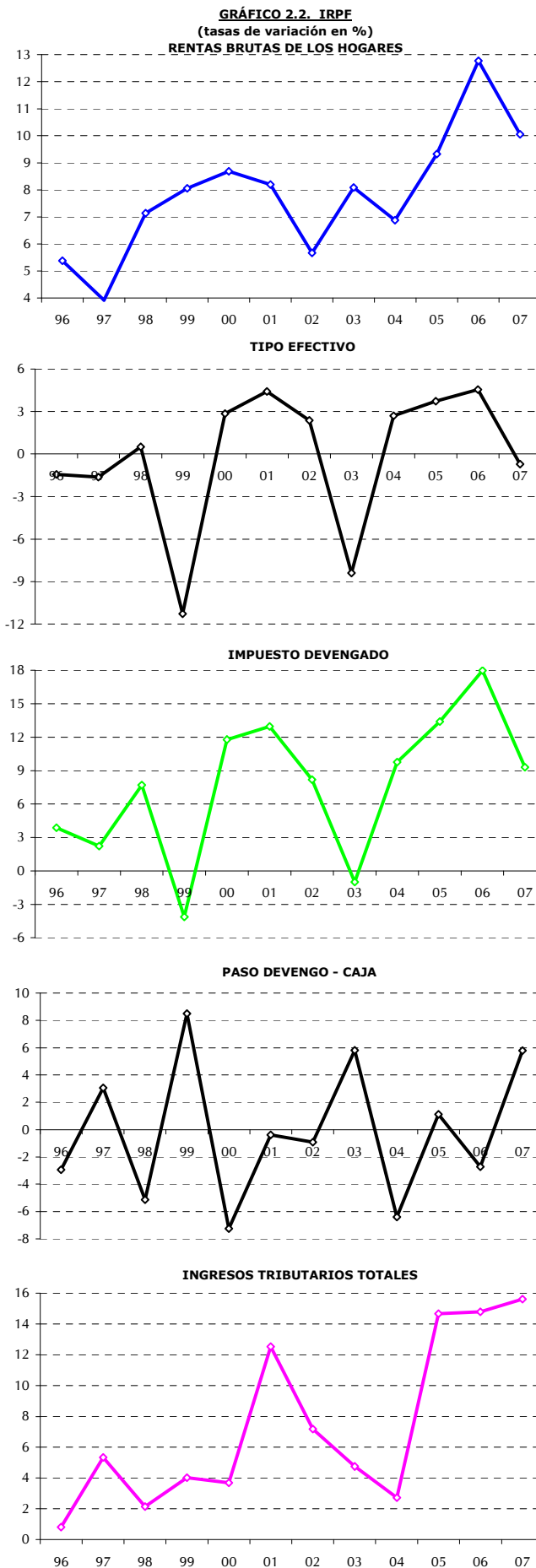



Las **devoluciones** de IRPF ascienden en 2007 a **11.544 millones de euros**, con un aumento del **8,7%**, entre las que se incluyen los 365 millones de deducción anticipada por nacimiento o adopción (Plan CUNA). El **IRPF homogéneo** (sustituyendo en retenciones de trabajo los ingresos por devengos, y adaptando las devoluciones al patrón fijo de una campaña promedio o tipo) registra en 2007 un crecimiento del **16,2%**, tasa que representa el máximo histórico de la serie y que supone alcanzar un ritmo medio del 15% en los últimos tres años.

El importe de la **Participación de las AA.TT.** (CCAA y CLL) **en el IRPF** asciende a 23.988 millones en 2007, un **12,5%** superior al del año anterior, impulsada por las entregas a cuenta y anticipos (9,3%) y, sobre todo, por las liquidaciones definitivas del ejercicio 2005, que crecen un 40,9%.

Resulta interesante analizar, junto a la recaudación, cuál ha sido el comportamiento reciente de las **variables demográficas del IRPF** (el último dato disponible es del ejercicio 2006). En el Cuadro 2.2

figura el número de **declaraciones presentadas** (**17,8 millones**, un **4,3%** más), su distribución por fuentes de renta (el 90,2% declara rendimientos del trabajo, frente a un 19,2% que tributa por actividad empresarial o profesional) y el cálculo de **personas declarantes**: sumando individuales y dos veces las conjuntas, se obtienen **22,6 millones** de personas en 2006 (un 3,0% más), con una **cuota líquida media de unos 2.700 euros**.

El análisis del colectivo declarante de IRPF se amplía hasta considerar a toda persona que haya percibido en algún momento del año 2006 rentas del trabajo o de la empresa sujetas al impuesto, aunque no presente declaración por no estar obligado a hacerlo (en este caso, la cuota líquida equivale a la suma de sus retenciones y pagos a cuenta). De esta forma, en 2006 habría **30,2 millones de personas que percibieron rentas del trabajo o de la empresa sujetas al IRPF**. Expresadas en términos de **personas-año** (ya que la renta puede corresponder a un periodo inferior al año), la estimación se reduce a **26,9 millones**. Se concluye que el 78% de las

CUADRO 2.2
DECLARANTES DE IRPF Y POBLACIÓN CON RENTAS SUJETAS
Miles de personas, salvo indicación

	2002	2003	2004	2005	2006	tasas de variación (%)				
						02	03	04	05	06
DECLARANTES DE IRPF										
Total declarantes	15.481	15.986	16.474	17.105	17.841	3,9	3,3	3,1	3,8	4,3
· Obligados	14.615	15.276	15.930	16.730	17.583	4,3	4,5	4,3	5,0	5,1
· No obligados	867	709	544	375	258	-2,6	-18,2	-23,3	-31,1	-31,3
Por rendimientos de trabajo	13.234	14.230	14.742	15.380	16.097	4,9	7,5	3,6	4,3	4,7
Por rendimientos de capital mobiliario	13.125	13.932	14.369	14.920	15.563	5,4	6,1	3,1	3,8	4,3
Por arrendamiento de inmuebles	1.230	1.181	1.274	1.336	1.394	2,1	-4,0	7,8	4,8	4,4
Por actividades empresariales y profesionales (1)	3.083	3.247	3.335	3.386	3.418	2,9	5,3	2,7	1,5	0,9
· Estimación directa	1.458	1.372	1.428	1.460	1.482	3,6	-5,9	4,1	2,2	1,5
· Estimación objetiva	675	635	645	653	659	1,3	-6,0	1,5	1,2	1,0
· Estimación objetiva (agricultores)	1.081	1.061	1.063	1.055	1.055	3,3	-1,8	0,1	-0,7	0,0
· Atribución de rentas		277	299	319	319			8,1	6,7	0,0
Personas declarantes de IRPF (2)	20.481	20.984	21.448	21.994	22.645	2,7	2,5	2,2	2,5	3,0
Personas no declarantes con rentas sujetas (3)	6.677	6.762	6.673	7.297	7.560	3,2	1,3	-1,3	9,4	3,6
% No declarantes/Personas rentas sujetas	24,6%	24,4%	23,7%	24,9%	25,0%					
Cuota líquida media por persona declarante (€)	2.028	1.962	2.113	2.337	2.677	5,6	-3,3	7,7	10,6	14,6
POBLACIÓN CON RENTAS SUJETAS										
Personas	27.159	27.746	28.121	29.291	30.205	2,8	2,2	1,4	4,2	3,1
Personas-año	24.319	24.865	25.413	26.118	26.946	2,7	2,2	2,2	2,8	3,2
· Asalariados	12.453	12.837	13.208	13.761	14.384	3,3	3,1	2,9	4,2	4,5
· Pensionistas	7.863	7.892	7.923	7.988	8.122	0,7	0,4	0,4	0,8	1,7
· Beneficiarios prest. desempleo	920	953	1.011	1.047	1.088	12,3	3,5	6,1	3,6	3,9
· Empresarios y profesionales	3.083	3.184	3.271	3.322	3.352	2,9	3,3	2,7	1,6	0,9
Población mayor de 16 años (4)	32.344	32.933	33.518	34.111	34.691	1,7	1,8	1,8	1,8	1,7
% Población > 16 años con rentas sujetas	75,2%	75,5%	75,8%	76,6%	77,7%					
Renta bruta media por persona-año (€)	15.673	16.569	17.328	18.432	20.161	2,9	5,7	4,6	6,4	9,4
IRPF devengado por persona-año (€)	1.831	1.773	1.904	2.101	2.403	5,3	-3,2	7,4	10,3	14,4

(1) Sin duplicidades.

(2) Declaraciones individuales + (declaraciones conjuntas x 2).

(3) Rentas del trabajo y de la empresa.

(4) Encuesta de Población Activa (INE) en el Territorio de Régimen Fiscal Común.



personas de más de 16 años percibe este tipo de rentas sujetas, y que **tributa por IRPF 2.400 euros de media.**

La **desviación presupuestaria** del IRPF en 2007 asciende a **10.664 millones** en ingresos totales, un **17,2%** por encima del Presupuesto, la desviación positiva más alta de la historia de la serie (Cuadro 2.3). Las principales desviaciones se registraron en retenciones de trabajo (6.856 millones, por mayores aumentos que los esperados en empleo asalariado y salario medio, y una reducción inferior a la esperada por la reforma en el tipo de retención), la cuota diferencial bruta (2.590 millones, por el impulso de las plusvalías en 2006) y las retenciones de capital (902 millones, por el mayor vigor de los intereses bancarios).

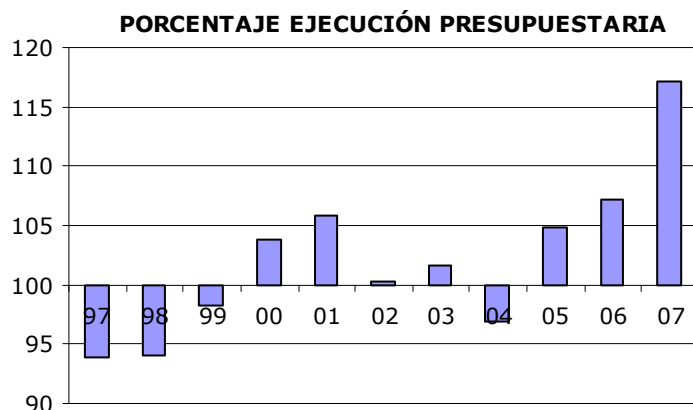

CUADRO 2.3 DESVIACION PRESUPUESTARIA EN EL IRPF

	Recaudación	Presupuesto	Desviación	%
97	33.367	35.554	-2.187	93,8
98	30.049	31.948	-1.899	94,1
99	30.707	31.259	-551	98,2
00	32.119	30.947	1.173	103,8
01	36.127	34.107	2.020	105,9
02	44.344	44.216	127	100,3
03	46.451	45.720	731	101,6
04	47.722	49.271	-1.549	96,9
05	54.723	52.206	2.517	104,8
06	62.768	58.536	4.232	107,2
07	72.614	61.950	10.664	117,2



3. RETENCIONES DEL TRABAJO

El impacto recaudatorio de la rebaja fiscal se ha visto amortiguado por la evolución expansiva de las rentas de trabajo en 2007. El **empleo asalariado** muestra una ligera ralentización en 2007, pero mantiene un fuerte ritmo por tercer año consecutivo: en términos de Contabilidad Nacional (puestos de trabajo equivalentes a tiempo completo) crece un 3,4% en 2007, mientras que la estimación de asalariados en territorio común (sin País Vasco ni Navarra) calculada a partir de datos de registros fiscales y administrativos asciende a **14,9 millones** de personas, con un crecimiento del **3,5%** (4,5% en 2006), caracterizando este trienio como una etapa de fuerte creación de empleo (Cuadro 3.1).

Respecto a los demás colectivos de retenidos, el número de **pensionistas (8,2 millones)** redujo su crecimiento al **1,0%** en 2007 (7 décimas menos); los **beneficiarios de prestaciones de desempleo** aumentaron un **8,7%** (3,9% anterior), por el menor ritmo de la actividad en el segundo semestre, especialmente en la construcción, y por el mayor grado de cobertura; y los **profesionales y empresarios agrarios** sujetos subieron un **1,8%**.

En total, la **población sujeta a retención** por rentas del trabajo en territorio común se estima en **26,0 millones** de personas-año, con un aumento del **2,7%**, seis décimas menos que en 2006 (3,3%, la tasa más alta desde 2000). El diferencial de crecimiento de la población retenida respecto a la población mayor de 16 años según la EPA se reduce a nueve décimas.

CUADRO 3.1
POBLACIÓN Y RENTAS SUJETAS A RETENCIONES DEL TRABAJO
Millones de euros, salvo indicación

	2003	2004	2005	2006	2007	tasas de variación (%)				
						03	04	05	06	07
POBLACIÓN (miles de personas)										
· Ocupados (1)	16.949	17.405	17.970	18.542	19.092	2,4	2,7	3,2	3,2	3,0
· Tasa asalarización (%)	85,5	85,6	85,9	86,3	86,6	0,4	0,2	0,3	0,4	0,4
· Asalariados (1)	14.492	14.905	15.442	15.997	16.541	2,8	2,8	3,6	3,6	3,4
· Tasa de paro (EPA) (%)	11,0	10,5	9,2	8,5	8,3	0,0	-4,4	-13,1	-7,1	-2,9
· Ocupados (EPA)	17.420	18.100	18.973	19.748	20.356	4,0	3,9	4,8	4,1	3,1
· Parados (EPA)	2.162	2.134	1.913	1.837	1.834	4,0	-1,3	-10,4	-3,9	-0,2
DEMOGRAFÍA TRIBUTARIA										
· Asalariados	12.837	13.208	13.761	14.384	14.893	3,1	2,9	4,2	4,5	3,5
· Pensionistas	7.892	7.923	7.988	8.122	8.199	0,4	0,4	0,8	1,7	1,0
· Beneficiarios prest. desempleo	953	1.011	1.047	1.088	1.182	3,5	6,1	3,6	3,9	8,7
· Empresarios y profesionales	3.184	3.271	3.322	3.352	3.412	3,3	2,7	1,6	0,9	1,8
· Agrarios	1.061	1.063	1.055	1.055	1.055	-1,8	0,1	-0,7	0,0	0,0
· Resto empresarios	1.518	1.587	1.636	1.660	1.709	7,2	4,5	3,1	1,5	2,9
· Profesionales	605	621	631	637	648	3,3	2,7	1,6	0,9	1,8
Población retenida (sin resto de empresarios)	23.347	23.826	24.482	25.285	25.978	1,9	2,0	2,8	3,3	2,7
Población con rentas sujetas	24.865	25.413	26.118	26.946	27.687	2,2	2,2	2,8	3,2	2,8
Población mayor de 16 años (EPA) (2)	32.933	33.518	34.111	34.691	35.332	1,8	1,8	1,8	1,7	1,8
RENTAS (€)										
· Remuneración por asalariado (1)	26.122	26.911	27.678	28.509	29.523	3,6	3,0	2,9	3,0	3,6
RENTAS MEDIAS FISCALES										
· Salario medio	19.923	20.646	21.487	22.457	23.685	4,5	3,6	4,1	4,5	5,5
· Pensión media	8.705	9.151	9.804	10.392	10.885	6,4	5,1	7,1	6,0	4,7
· Prestación media por desempleo	8.547	8.648	8.859	9.257	9.243	3,0	1,2	2,4	4,5	-0,2
· Ventas medias de empresarios agrarios	15.659	16.718	16.277	16.096	17.722	2,7	6,8	-2,6	-1,1	10,1
· Ingresos medios de profesionales	26.404	27.991	29.941	32.097	33.388	4,8	6,0	7,0	7,2	4,0
Renta media retenida	16.064	16.795	17.617	18.503	19.534	5,4	4,5	4,9	5,0	5,6
RENTAS DEL TRABAJO Y ACT. PROFESIONALES										
· Salarios	255.739	272.688	295.693	323.018	352.739	7,7	6,6	8,4	9,2	9,2
· Masa salarial	254.388	271.207	294.079	321.316	350.893	7,7	6,6	8,4	9,3	9,2
· Consejeros	1.317	1.442	1.559	1.653	1.791	9,3	9,5	8,1	6,1	8,3
· Premios	34	39	55	49	55	-15,3	13,6	41,2	-9,6	11,7
· Pensiones	68.699	72.506	78.316	84.403	89.247	6,8	5,5	8,0	7,8	5,7
· Prestaciones por desempleo	8.141	8.744	9.278	10.070	10.929	6,6	7,4	6,1	8,5	8,5
· Exentas	9.886	11.050	11.942	12.937	14.201	19,7	11,8	8,1	8,3	9,8
· Ventas de empresarios agrarios	16.616	17.763	17.166	16.977	18.691	0,8	6,9	-3,4	-1,1	10,1
· Ingresos brutos de profesionales	15.972	17.394	18.896	20.439	21.645	8,2	8,9	8,6	8,2	5,9
Total rentas del trabajo y act. profesionales	375.053	400.145	431.290	467.844	507.452	7,5	6,7	7,8	8,5	8,5
· Ventas en estimación objetiva					12.236					
Total rentas trabajo, act. prof. y est. obj.	375.053	400.145	431.290	467.844	519.688	7,5	6,7	7,8	8,5	11,1

(1) Puestos de trabajo equivalente a tiempo completo.

(2) En el Territorio de Régimen Fiscal Común.



Al incremento de la población retenida se añade el mayor dinamismo que muestran las rentas medias sujetas. La remuneración media por asalariado (incluidas cotizaciones sociales) de Contabilidad Nacional se acelera hasta el 3,6%, y el **salario bruto medio** obtenido de fuentes tributarias es de unos 23.685 euros, un **5,5%** más que en 2006, tasa que representa el máximo histórico de la serie. La **pensión media** aumenta un **4,7%**, tanto por subidas y actualizaciones por desviación del IPC como por el proceso de sustitución de bajas (por fallecimiento en pensiones antiguas de menor cuantía) por altas (nuevas pensiones de un importe mayor). La **renta media sujeta a retención** crece un **5,6%** en 2007, encadenando cinco años con incrementos superiores al 4,5%. El resultado de las evoluciones anteriores se traduce en una **masa de rentas de trabajo sujetas a retención** en territorio común que asciende a **507.452 millones**

en 2007 (el 48% del PIB) con un aumento del **8,5%**, el más alto desde 2001. La masa de salarios absorbe el 69% del total, y la masa de pensiones otro 18% adicional. En 2007 se introduce la nueva retención sobre ventas en estimación objetiva (módulos), con un importe declarado de 12.236 millones.

Aplicando a cada una de las rentas declaradas su **tipo efectivo de retención** se obtiene la estimación de retenciones devengadas en el año (Cuadro 3.2). La reforma fiscal introducida en 2007 (con rebaja de la tarifa e incremento de los mínimos personales y familiares) se ha traducido en una ligera disminución del tipo medio de retención (**-0,5%** excluyendo ventas en estimación objetiva), pese a que la renta media sujeta a retención se ha incrementado un 5,6% este año. Mientras que en los salarios el tipo de retención cae levemente (-0,4%),

CUADRO 3.2
RETENCIONES DEL TRABAJO DEVENGADAS Y EN CAJA
Millones de euros, salvo indicación

	2003	2004	2005	2006	2007	tasas de variación (%)																								
						03	04	05	06	07																				
TIPO DE RETENCIÓN EFECTIVO (%)																														
· Salarios	14,09	14,45	14,77	15,17	15,11	-4,5	2,6	2,2	2,7	-0,4																				
· Masa salarial	14,01	14,37	14,69	15,09	15,03	-4,5	2,6	2,2	2,8	-0,4																				
· Consejeros	29,77	30,11	30,37	30,60	30,70	-1,7	1,2	0,9	0,7	0,3																				
· Premios	14,04	14,13	11,51	14,48	16,70	-16,1	0,7	-18,6	25,8	15,3																				
· Pensiones	4,52	4,76	5,16	5,60	5,36	-5,4	5,3	8,4	8,5	-4,3																				
· Prestaciones por desempleo	0,41	0,40	0,45	0,49	0,28	-7,7	-3,0	13,7	9,3	-42,6																				
· Ventas de empresarios agrarios	1,94	1,94	1,94	1,93	1,93	-0,1	0,0	-0,2	-0,3	-0,3																				
· Ingresos brutos de profesionales	14,48	14,42	14,44	14,48	14,50	-15,7	-0,5	0,1	0,3	0,1																				
Tipo medio retención	11,14	11,43	11,78	12,20	12,14	-5,1	2,6	3,0	3,6	-0,5																				
· Ventas en estimación objetiva (veo)					1,00																									
Tipo medio retención (con veo)	11,14	11,43	11,78	12,20	11,88	-5,1	2,6	3,0	3,6	-2,6																				
RETENCIONES DEL TRABAJO DEVENGADAS																														
· Salarios	36.024	39.411	43.670	49.015	53.310	2,9	9,4	10,8	12,2	8,8																				
· Masa salarial	35.628	38.971	43.190	48.502	52.751	2,8	9,4	10,8	12,3	8,8																				
· Consejeros	392	434	473	506	550	7,4	10,8	9,0	6,9	8,7																				
· Premios	5	5	6	7	9	-28,9	14,3	15,0	13,7	28,8																				
· Pensiones	3.104	3.449	4.039	4.724	4.781	1,0	11,1	17,1	17,0	1,2																				
· Prestaciones por desempleo	33	35	42	50	31	-1,5	4,2	20,7	18,6	-37,7																				
· Ventas de empresarios agrarios	323	345	333	328	360	0,7	6,9	-3,5	-1,4	9,8																				
· Ingresos brutos de profesionales	2.313	2.508	2.728	2.961	3.138	-8,7	8,4	8,8	8,5	6,0																				
Retenciones del trabajo devengadas	41.798	45.748	50.810	57.077	61.620	2,0	9,5	11,1	12,3	8,0																				
· Ventas en estimación objetiva					122																									
Retenciones del trabajo devengadas (con veo)	41.798	45.748	50.810	57.077	61.743	2,0	9,5	11,1	12,3	8,2																				
PASO A CAJA																														
· Desfase caja: dic(t-1) - dic(t)	560	-233	-243	-341	179	<table border="1"> <thead> <tr> <th colspan="5">% ingresos devengados</th> </tr> </thead> <tbody> <tr> <td>1,3</td> <td>-0,5</td> <td>-0,5</td> <td>-0,6</td> <td>0,3</td> </tr> <tr> <td>1,5</td> <td>0,9</td> <td>1,4</td> <td>0,7</td> <td>0,6</td> </tr> <tr> <td>-1,6</td> <td>-1,8</td> <td>-0,8</td> <td>-0,8</td> <td>-1,0</td> </tr> </tbody> </table>					% ingresos devengados					1,3	-0,5	-0,5	-0,6	0,3	1,5	0,9	1,4	0,7	0,6	-1,6	-1,8	-0,8	-0,8	-1,0
% ingresos devengados																														
1,3	-0,5	-0,5	-0,6	0,3																										
1,5	0,9	1,4	0,7	0,6																										
-1,6	-1,8	-0,8	-0,8	-1,0																										
· Recaudación de ejercicios cerrados	611	416	718	374	349																									
· (-) Derechos pendientes de cobro ej. corriente	-651	-825	-431	-480	-607																									
Retenciones del trabajo en caja	43.417	45.106	50.854	56.630	61.664	7,0	3,9	12,7	11,4	8,9																				
· CC.AA.	4.994	4.904	6.074	6.346	6.964	26,7	-1,8	23,9	4,5	9,7																				
· Seguridad Social	2.691	2.363	2.798	3.283	3.364	11,3	-12,2	18,4	17,3	2,5																				
· Administración Central	2.012	2.162	2.391	2.708	2.946	2,1	7,4	10,6	13,3	8,8																				
· PYMES y CC.LL.	11.939	12.415	13.915	15.728	17.177	-3,6	4,0	12,1	13,0	9,2																				
· Grandes Empresas	20.900	22.622	25.157	27.943	30.577	8,8	8,2	11,2	11,1	9,4																				
· Otros ingresos	881	640	519	622	635	33,6	-27,3	-18,9	19,9	2,1																				
HOMOGENEIZACIONES SOBRE CAJA																														
· Ajuste ingresos a derechos CC.AA. y Seg. Social	-822	182	-511	-145	-27																									
· Devoluciones	92	46	53	12	50																									
Retenciones del trabajo homogéneas	42.464	45.335	50.396	56.497	61.687	4,0	6,8	11,2	12,1	9,2																				



en las pensiones y desempleo el descenso es muy significativo (-4,3% y -42,6%), lo que indica que se trata de una reforma fiscal de carácter progresivo al incidir más sobre las rentas medias más bajas.

Impacto recaudatorio de la reforma 2007 en las retenciones de trabajo

La estimación del coste recaudatorio para las retenciones de trabajo devengadas en 2007 (bajo la hipótesis de que, en ausencia de reforma, la tarifa se habría deflactado un 2%, lo mismo que en 2005 y 2006) asciende a **2.514 millones**, un **3,9%** de las retenciones calculadas sin reforma.

Esta rebaja impositiva se traduce íntegramente en una inyección de **renta disponible a las familias**, y explica una **aceleración en medio punto** de su ritmo de crecimiento en 2007.

No obstante, en términos de caja el impacto se reparte entre 2007 y 2008, ya que las retenciones devengadas en los últimos meses de 2007 se ingresan en enero de 2008: aproximadamente un 20% del coste total (unos 490 millones) afecta a la recaudación de 2008.

La aceleración de las rentas del trabajo en 2007 resulta amortiguada por la casi estabilidad del tipo de retención por la reforma, lo que se traduce en una reducción del ritmo de las **retenciones de trabajo devengadas** (crecen un **8,2%**, cuatro puntos menos que en 2006), con incrementos en torno al 1% de las retenciones sobre pensiones y cercanas al 9% en el caso de las retenciones sobre salarios.

Los importes de las masas de rentas de trabajo y de las retenciones devengadas coinciden con las cifras de la estadística *Mercado de Trabajo y Pensiones en las fuentes tributarias* publicada en la página web de la Agencia (*Estadísticas tributarias/ Publicaciones*). Para 2007, los datos, provisionales, proceden de la misma fuente que la estadística citada (explotación del modelo-resumen anual 190).

Las retenciones devengadas son las que gravan las rentas generadas en sentido económico en 2007. Pero la recaudación ingresada en el año no coincide con ellas porque incluye ingresos de ejercicios cerrados, excluye derechos pendientes de cobro y presenta un desfase temporal de un mes (trimestre en las declaraciones de esta periodicidad) respecto

GRÁFICO 3.1. RETENCIONES DEL TRABAJO
(tasas de variación en %)

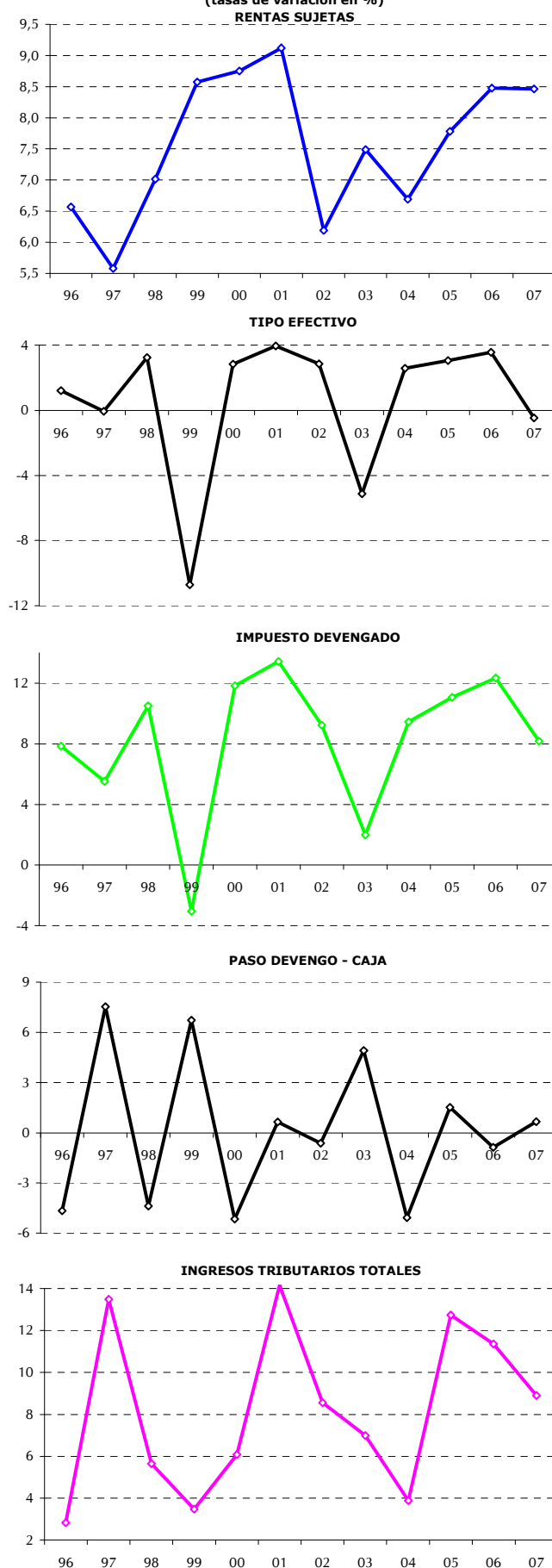



del devengo. Aplicando estos ajustes (paso a caja), la **recaudación por retenciones de trabajo** en 2007 asciende a **61.664 millones**, con un aumento del **8,9%**.

En el gráfico 3.1 figuran las evoluciones de las rentas sujetas, el tipo medio de retención, las retenciones devengadas y la recaudación con criterio de caja en los últimos doce años. El crecimiento de las rentas retenidas en 2007 alcanza ritmos próximos a los de la expansión de los años 1999-2001. La evolución del tipo medio de retención aparece marcada por los impulsos negativos asociados a las reformas fiscales. La combinación de las evoluciones de rentas y tipo se trasladan a las retenciones devengadas, y a ellas se añaden los impulsos de los ajustes de paso a caja. De estos últimos destacan los de signo positivo en los años 1997, 1999 y 2003 (seguidos de impulsos negativos casi simétricos en el año inmediato posterior), que se corresponden con ingresos significativos de ejercicios cerrados por parte de las CC.AA. (1997 y 1999), y la obligación de ingreso mensual para retenedores públicos en 2003.

En el gráfico 3.2 figuran las evoluciones de las retenciones devengadas distinguiendo por sujetos retenedores (este mismo detalle en términos de caja figura en el Cuadro 3.2). Todos los retenedores acusan el impacto de la reforma y rebajan sus crecimientos respecto a los alcanzados en 2006: el comportamiento más dinámico corresponde a las **Grandes Empresas (9,0%, 10,7% en 2006)**, mientras que **Administraciones Públicas (8,3%)** y **PYMES (6,7%)** mantienen ritmos entre 5 y 7 puntos inferiores a los alcanzados el año anterior, lo que se asocia tanto al mayor impacto de la reforma sobre salarios y pensiones de menor cuantía como, en el caso de las PYMES, al reflejo sobre la masa salarial del ajuste del sector de la construcción y promoción inmobiliaria (en el que este tipo de empresas son mayoritarias).

Corrigiendo el efecto de los ingresos de ejercicios cerrados de las CC.AA. y la incidencia de devoluciones de ingresos indebidos se obtienen las **retenciones homogéneas**, que pretenden reproducir el perfil de las retenciones devengadas pero con imputación temporal de caja.

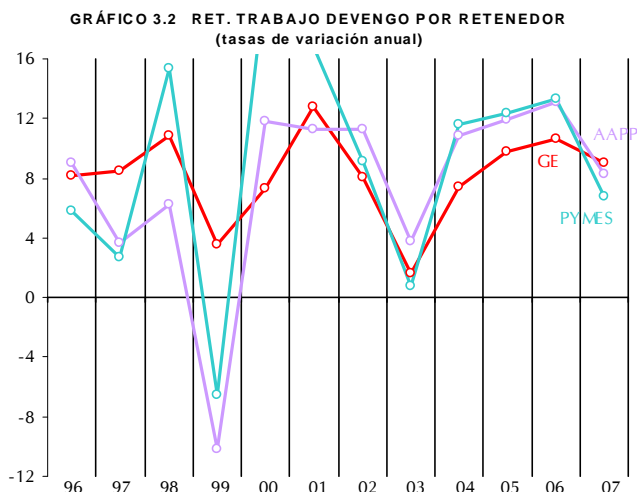



4. RETENCIONES DE CAPITAL

El proceso de descenso continuado de los tipos de interés entre 1997 y 2004 (con una breve etapa de subidas en 2000-01 por las incertidumbres previas a la introducción del euro) es el factor que explica la estabilidad de las rentas de capital mobiliario sujetas a retención en ese periodo, en el que las rentas de capital mobiliario variaron un -0,3% de media anual.

El inicio a partir de diciembre de 2005 de una etapa de subidas de tipos por parte del BCE (en el **bienio 2006-07** el **tipo de intervención del BCE** ha crecido desde el 2,0% de media en 2005 al 4% de finales de 2007), el fuerte aumento de los beneficios empresariales en los últimos años y la política de mejorar la retribución al accionista (ligada a grandes operaciones de concentración empresarial y a las recientes OPAs) han impulsado el crecimiento de las **rentas netas de capital mobiliario** hasta el **23,9%** en 2007 (tras del 30,0% alcanzado en 2006, Cuadro 4.1) que, con las ganancias patrimoniales, constituyen el principal factor impulsor de la renta disponible de familias y empresas desde 2004.

El componente de las rentas de capital mobiliario que registra una mayor desaceleración respecto al ritmo de 2006 son los **dividendos** distribuidos (**7,0%**, al compararse con un año 2006 que incluye dividendos extraordinarios pagados por dos grandes

empresas inmersas en operaciones de concentración y oferta pública de adquisición de acciones), mientras que los **intereses bancarios** más que duplican su ritmo de aumento hasta el **77,0%** por el impulso de los tipos de interés y el incremento del volumen de depósitos bancarios (16,7%). Por su parte, los **intereses netos sobre Deuda Pública estatal** sujeta registran una caída del **-3,3%**, asociada a la reducción del coste financiero (por la amortización anticipada de deuda emitida a tipos altos y las menores emisiones) conseguida gracias al superávit público alcanzado en 2007 (2,2% del PIB), y al aumento de la proporción de deuda en manos de sujetos exentos y no residentes (en el pago del rendimiento no se les retiene, y ya suponen el 95% de los ingresos brutos). Los **rendimientos implícitos** crecen un **96,3%** en 2007, y los de **deuda privada** siguen descendiendo pero a un ritmo muy inferior (**-3,6%**, -33,5% en 2006).

La reforma fiscal de 2007 se ha traducido para las retenciones de capital en una subida de su **tipo de retención** del 15% al **18%** (lo que implica un aumento del tipo del 20%, retornando al nivel que mantenía en 2002), que además pasa a ser el tipo final de tributación para rentas procedentes del ahorro (capital mobiliario, ganancias patrimoniales). No obstante, los tipos efectivos que se obtienen de los modelos anuales de declaración (16,95% de media) difieren del tipo legal por la existencia de

CUADRO 4.1
RENTAS DEL CAPITAL MOBILIARIO
Millones de euros, salvo indicación

	2003	2004	2005	2006	2007	tasas de variación (%)				
						03	04	05	06	07
TIPO DE INTERÉS DE REFERENCIA (%)										
· Tipo intervención BCE (media anual)	2,25	2,00	2,02	2,79	3,85	-29,9	-11,1	1,0	38,1	38,1
RENTAS DEL CAPITAL MOBILIARIO										
· Dividendos	9.412	11.486	14.436	21.810	23.339	11,5	22,0	25,7	51,1	7,0
· Intereses bancarios	7.017	5.888	6.628	9.073	16.062	-9,9	-16,1	12,6	36,9	77,0
· Deuda pública estatal a medio/largo plazo	14.441	13.463	13.294	13.240	12.801	0,0	-6,8	-1,3	-0,4	-3,3
· Deuda privada y otras rentas	4.879	4.556	3.800	2.527	2.436	7,3	-6,6	-16,6	-33,5	-3,6
· Rendimientos implícitos	313	212	617	241	474	-39,9	-32,2	191,2	-60,9	96,3
Rentas brutas del capital mobiliario	36.060	35.605	38.775	46.891	55.112	0,9	-1,3	8,9	20,9	17,5
· (-) Rentas de deuda pública no sujetas	12.230	12.016	12.122	12.248	12.189	6,0	-1,7	0,9	1,0	-0,5
Rentas netas del capital mobiliario	23.831	23.589	26.653	34.643	42.923	-1,5	-1,0	13,0	30,0	23,9
· Hogares	12.421	11.761	12.469	16.667	22.056	2,4	-5,3	6,0	33,7	32,3
· Sociedades y no residentes	11.410	11.828	14.184	17.976	20.867	-5,5	3,7	19,9	26,7	16,1
TIPO DE RETENCIÓN EFECTIVO (%)										
· Dividendos	14,36	14,36	14,36	14,36	17,23	-15,5	0,0	0,0	0,0	20,0
· Intereses bancarios	13,68	13,68	13,68	13,68	16,41	-20,9	0,0	0,0	0,0	20,0
· Deuda pública estatal a medio/largo plazo	15,00	15,00	15,00	15,00	18,00	-16,7	0,0	0,0	0,0	20,0
· Deuda privada y otras rentas	14,42	13,61	13,62	14,53	17,47	-14,4	-5,6	0,1	6,7	20,3
· Rendimientos implícitos	14,58	14,58	14,58	14,58	17,50	-16,6	0,0	0,0	0,0	20,0
Rentas brutas del capital mobiliario	14,49	14,39	14,39	14,42	17,18	-17,0	-0,7	0,0	0,2	19,2
· (-) Rentas de deuda pública no sujetas	15,00	15,00	15,00	15,00	18,00	-16,7	0,0	0,0	0,0	20,0
Rentas netas del capital mobiliario	14,23	14,09	14,12	14,21	16,95	-17,2	-1,0	0,2	0,7	19,3
· Hogares	14,94	14,94	14,96	14,98	18,00	-16,8	0,1	0,1	0,2	20,2
· Sociedades y no residentes	13,47	13,23	13,38	13,50	15,84	-18,1	-1,8	1,1	0,9	17,4



rentas no sujetas a retención. De esta forma, el menor crecimiento de las rentas de capital por el carácter anómalo de los dividendos en 2006 queda compensado por la subida del tipo de retención, de forma que las **retenciones de capital mobiliario devengadas** (Cuadro 4.2) crecen un **47,8%** en 2007, el ritmo más alto (y el cuarto de signo positivo) desde 1995 (gráfico 4.1).

Impacto recaudatorio de la reforma 2007 en las retenciones de capital mobiliario

La estimación del incremento recaudatorio para las retenciones de capital mobiliario devengadas en 2007 asciende a **1.212 millones**, un **20%** de las retenciones calculadas sin reforma.

La mitad de esta detracción de **renta disponible** es imputable a las **familias** y la otra mitad a las **empresas, AA.PP. y no residentes**. El efecto de la reforma en estos rendimientos rebaja una décima el crecimiento de la renta disponible de los hogares

en 2007.

En términos de caja el impacto se reparte entre 2007 y 2008, ya que las retenciones devengadas en los últimos meses de 2007 se ingresan en enero de 2008: en torno a un 11,5% de los mayores ingresos (140 millones) afectan a la recaudación de 2008.

El impulso más relevante procede de las retenciones sobre intereses bancarios, que más que duplican su importe en 2007 y explican el 59% del aumento de las retenciones de capital este año. Las retenciones netas de capital de los hogares absorben el 55% del total, mientras que las de Sociedades y AA.PP. suponen el 45% restante.

Las retenciones devengadas son las que gravan las rentas generadas en sentido económico en 2007. Pero la recaudación ingresada en el año no coincide con ellas porque incluye ingresos de ejercicios cerrados, excluye derechos pendientes de cobro y

CUADRO 4.2
RETENCIONES DEL CAPITAL MOBILIARIO DEVENGADAS Y EN CAJA
Millones de euros, salvo indicación

	2003	2004	2005	2006	2007	tasas de variación (%)																			
						03	04	05	06	07															
RETENCIONES DEL CAPITAL MOBILIARIO DEVENGADAS																									
· Dividendos	1.351	1.649	2.073	3.132	4.022	-5,8	22,0	25,7	51,1	28,4															
· Intereses bancarios	960	805	907	1.241	2.636	-28,8	-16,1	12,6	36,9	112,4															
· Deuda pública estatal medio/largo plazo	2.166	2.020	1.994	1.986	2.304	-16,6	-6,8	-1,3	-0,4	16,0															
· Deuda privada y otras rentas	703	620	517	367	426	-8,2	-11,8	-16,5	-29,1	15,9															
· Rendimientos implícitos	46	31	90	35	83	-49,9	-32,2	191,2	-60,9	135,6															
Retenciones brutas del capital mobiliario	5.226	5.125	5.581	6.761	9.471	-16,2	-1,9	8,9	21,1	40,1															
· (-) Devoluciones de deuda pública	1.834	1.802	1.818	1.837	2.194	-11,7	-1,7	0,9	1,0	19,4															
Retenciones netas del capital mobiliario	3.392	3.323	3.763	4.924	7.277	-18,5	-2,0	13,2	30,9	47,8															
· Hogares	1.855	1.758	1.866	2.498	3.971	-14,8	-5,3	6,1	33,9	59,0															
· Sociedades y no residentes	1.537	1.565	1.897	2.426	3.306	-22,6	1,8	21,2	27,9	36,2															
PASO A CAJA																									
· Desfase caja: dic(t-1) - dic(t)	172	38	-45	-76	-302	<table border="1"> <thead> <tr> <th colspan="5">% ingresos devengados</th> </tr> <tr> <th>03</th> <th>04</th> <th>05</th> <th>06</th> <th>07</th> </tr> </thead> <tbody> <tr> <td>5,1</td> <td>1,2</td> <td>-1,2</td> <td>-1,5</td> <td>-4,1</td> </tr> </tbody> </table>					% ingresos devengados					03	04	05	06	07	5,1	1,2	-1,2	-1,5	-4,1
% ingresos devengados																									
03	04	05	06	07																					
5,1	1,2	-1,2	-1,5	-4,1																					
· Recaudación de ejercicios cerrados	8	21	12	12	59																				
· (-) Derechos pendientes de cobro ej. corriente	-24	-62	-13	-18	-65																				
Retenciones del capital mobiliario en caja	3.548	3.320	3.716	4.842	6.969	-16,0	-6,4	12,0	30,3	43,9															
· Sin deuda pública	3.205	3.115	3.541	4.693	6.859	-13,4	-2,8	13,7	32,5	46,1															
IRPF																									
Retenciones netas de deuda pública	25	17	15	10	7	-39,1	-32,4	-12,1	-31,7	-30,2															
- Ingresos brutos	25	17	15	10	7	-39,1	-32,4	-12,1	-31,7	-30,2															
- Devoluciones	0	0	0	0	0																				
Resto	2.249	2.189	2.473	3.298	4.839	-13,6	-2,7	13,0	33,4	46,7															
Total	2.274	2.206	2.489	3.309	4.846	-14,0	-3,0	12,8	33,0	46,5															
Impuesto de Sociedades																									
Retenciones netas de deuda pública	318	188	160	139	103	-33,7	-41,0	-14,8	-13,2	-26,0															
- Ingresos brutos	1.229	1.114	1.106	1.114	1.283	-16,0	-9,3	-0,8	0,7	15,2															
- Devoluciones	911	927	946	975	1.181	-7,4	1,7	2,1	3,1	21,1															
Resto	949	920	1.061	1.385	2.006	-13,0	-3,1	15,3	30,6	44,8															
Total	1.267	1.108	1.221	1.524	2.109	-19,3	-12,6	10,2	24,9	38,4															
Impuesto sobre la Renta de No Residentes																									
Retenciones netas de deuda pública	0	0	0	0	0																				
- Ingresos brutos	912	888	873	862	1.014	-16,6	-2,6	-1,7	-1,3	17,6															
- Devoluciones	912	888	873	862	1.014	-16,6	-2,6	-1,7	-1,3	17,6															
Resto	6	6	7	9	13	-13,0	-3,0	13,3	32,9	44,9															
Total	6	6	7	9	13	-13,0	-3,0	13,3	32,9	44,9															
HOMOGENEIZACIONES SOBRE CAJA																									
· Devoluciones (excepto deuda pública)	31	8	11	19	19																				
Retenciones del capital mobiliario homogéneas	3.580	3.327	3.727	4.861	6.988	-14,5	-7,0	12,0	30,4	43,7															
· IRPF	2.345	2.225	2.496	3.323	4.860	-13,1	-5,1	12,2	33,1	46,3															
· Impuesto de Sociedades	1.228	1.096	1.224	1.530	2.114	-17,1	-10,7	11,6	25,0	38,2															
· Impuesto sobre la Renta de No Residentes	6	6	7	9	13	-15,8	-3,0	13,3	32,9	44,9															



presenta un desfase temporal de un mes respecto del devengo. Aplicando estos ajustes (paso a caja), la **recaudación por retenciones de capital mobiliario** en 2007 asciende para la suma de los tres conceptos entre los que se reparte (IRPF, Sociedades e IRNR) a **6.969 millones**, con un aumento del **43,9%**.

El detalle de la distribución de las retenciones de capital por conceptos tributarios figura en el Cuadro 4.2, donde se aprecia el mayor impulso de las del IRPF, consecuencia de la imputación casi total de las retenciones netas sobre intereses de la Deuda Pública (de evolución negativa) a Sociedades.

En el gráfico 4.1 que se reproduce al margen figuran las evoluciones de las rentas sujetas, el tipo medio de retención, las retenciones devengadas y la recaudación con criterio de caja en los últimos doce años. Los rasgos más significativos se pueden resumir en: estabilidad de las rentas gravadas desde 1998 a 2004, y brusca aceleración en los tres últimos años (en especial en 2006); impacto de las reformas fiscales de 1999 (rebaja del 25% al 18%, retrasada a 2000 para los dividendos), 2003 (rebaja del 18% al 15%) y 2007 (retorno al 18%) sobre el tipo de retención; y efectos de paso a caja significativos en el periodo 1998-2004, que se amortiguan en los últimos años. En todo este periodo, las retenciones de capital mobiliario devengadas sólo registran tasas positivas en 2001 y desde 2005.

Finalmente, en el gráfico 4.2 figuran las evoluciones de las retenciones devengadas por el **modelo 123** (que grava dividendos, deuda privada y otras rentas) y del **modelo 126** (depósitos bancarios). Se advierte que en 2007 la subida conjunta de los tipos de interés y del tipo de retención ha disparado las retenciones sobre intereses bancarios al **112,4%**, mientras que el extraordinario incremento de los dividendos en 2006 (que elevó el ritmo de las retenciones del modelo 123 hasta el 35,1%) explica su desaceleración en 2007 al **27,1%**, en su mayor parte por el aumento del tipo de retención en un 20%.

En los años 2000-2001, las incertidumbres previas a la adopción del euro por España y las crisis financieras iberoamericana y asiática impulsaron al alza los tipos de interés, lo que se tradujo en un

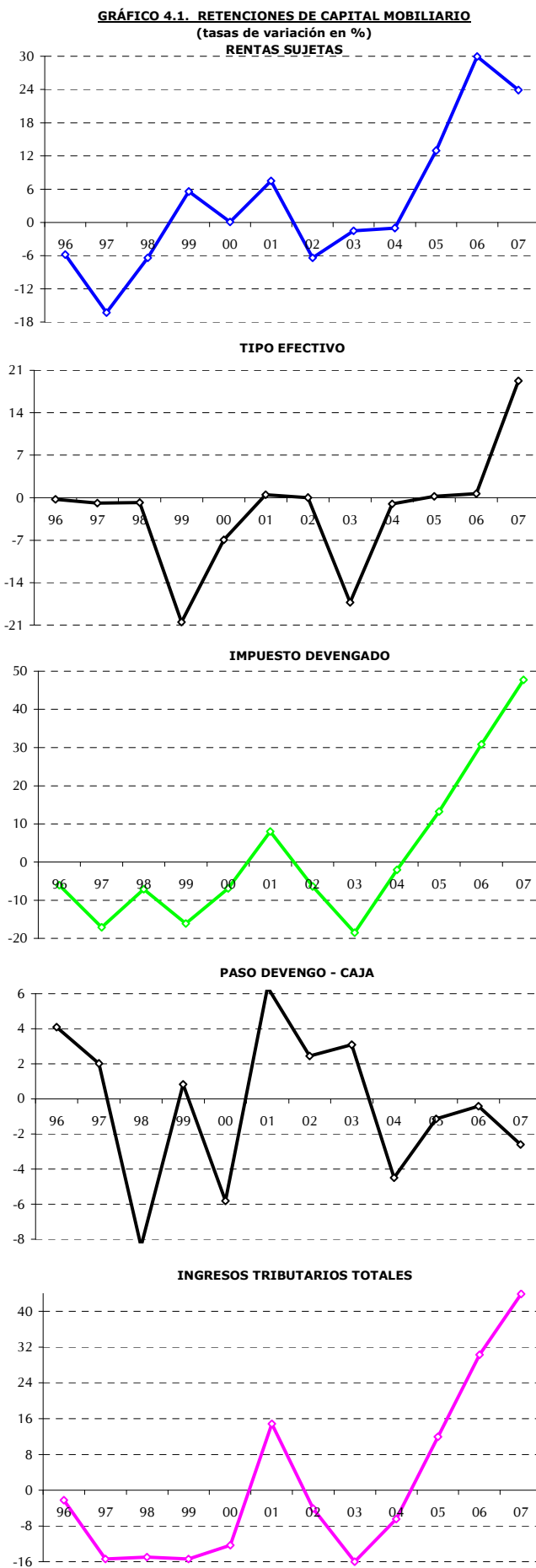



aumento de las retenciones sobre intereses bancarios.

GRÁFICO 4.2 RET. CAPITAL MOB. DEVENGO POR MODELOS
(tasas de variación anual)

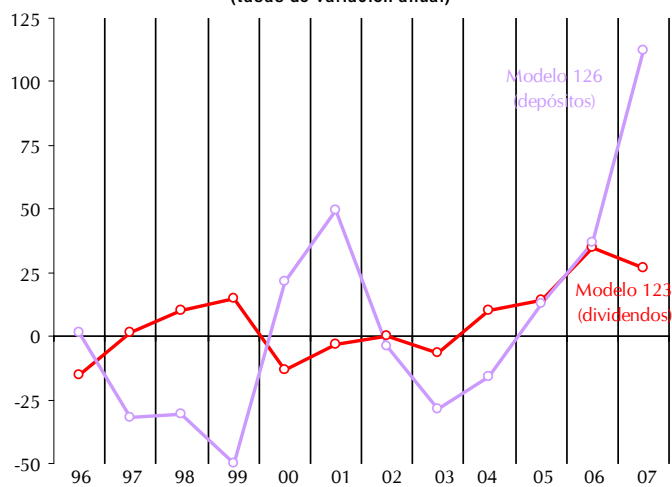



5. RETENCIONES DE ARRENDAMIENTOS

El sector del alquiler de locales de negocio no parece haberse visto afectado por la trayectoria bajista del mercado inmobiliario en 2007: las **rentas de alquiler de locales comerciales** sujetas a retención han crecido un **10,1%** este año, dos décimas por debajo del ritmo registrado en 2006 (Cuadro 5.1). Según la personalidad jurídica del arrendador, las rentas percibidas por hogares aumentan históricamente a tasas menos dinámicas que las de Sociedades y AAPP.

El número de contribuyentes arrendadores de locales (personas físicas y jurídicas) supera los 935.000 y aumenta un **1,2%** en 2007, muy por debajo del 6,1% conseguido en 2006. Como la pérdida de ritmo de las rentas sólo ha sido de dos décimas, se deduce que el precio medio de alquiler de los locales o el número de locales alquilados por contribuyente han debido crecer significativamente en 2007.

La reforma fiscal de 2007 también se ha dejado sentir en el **tipo legal de retención**, que vuelve al nivel que mantenía en la primera mitad del año 2000 (pasa del 15% al **18%**). A la elevación del tipo en un 20% se añade la evolución de las rentas gravadas, de forma que las **retenciones de arrendamientos en devengo** aumentan un **32,1%** en 2007.

CUADRO 5.1
RETENCIONES DE ARRENDAMIENTOS DEVENGADAS Y EN CAJA
Millones de euros, salvo indicación

	2003	2004	2005	2006	2007	tasas de variación (%)																								
						03	04	05	06	07																				
BASE GRAVADA																														
· Rentas por inmuebles arrendados	10.581	11.463	12.616	13.914	15.321	11,0	8,3	10,1	10,3	10,1																				
· Hogares	6.449	6.701	7.093	7.579	8.345	3,5	3,9	5,9	6,8	10,1																				
· Sociedades y no residentes	4.132	4.762	5.522	6.335	6.976	25,2	15,3	16,0	14,7	10,1																				
TIPO DE RETENCION (%)	15,0	15,0	15,0	15,0	18,0	0,0	0,0	0,0	0,0	20,0																				
RET. ARRENDAMIENTOS DEVENGADAS																														
· Rentas por inmuebles arrendados	1.587	1.719	1.892	2.087	2.758	11,0	8,3	10,1	10,3	32,1																				
· Hogares	967	1.005	1.064	1.137	1.502	3,5	3,9	5,9	6,8	32,1																				
· Sociedades y no residentes	620	714	828	950	1.256	25,2	15,3	16,0	14,7	32,1																				
PASO A CAJA																														
· Desfase caja: dic(t-1) - dic(t)	-5	-7	-7	2	-89	<table border="1"> <thead> <tr> <th colspan="5">% ingresos devengados</th> </tr> </thead> <tbody> <tr> <td>-0,3</td> <td>-0,4</td> <td>-0,4</td> <td>0,1</td> <td>-3,2</td> </tr> <tr> <td>0,5</td> <td>0,7</td> <td>0,7</td> <td>0,8</td> <td>0,7</td> </tr> <tr> <td>-1,9</td> <td>-1,9</td> <td>-1,8</td> <td>-2,3</td> <td>-2,3</td> </tr> </tbody> </table>					% ingresos devengados					-0,3	-0,4	-0,4	0,1	-3,2	0,5	0,7	0,7	0,8	0,7	-1,9	-1,9	-1,8	-2,3	-2,3
% ingresos devengados																														
-0,3	-0,4	-0,4	0,1	-3,2																										
0,5	0,7	0,7	0,8	0,7																										
-1,9	-1,9	-1,8	-2,3	-2,3																										
· Recaudación de ejercicios cerrados	9	12	14	16	19																									
· (-) Derechos pendientes de cobro ej. corriente	-30	-32	-35	-48	-62																									
Retenciones de arrendamientos en caja	1.561	1.692	1.864	2.057	2.626	11,6	8,4	10,2	10,4	27,7																				
· IRPF	1.099	1.192	1.313	1.450	1.850	11,7	8,4	10,2	10,4	27,6																				
· Impuesto de Sociedades	459	497	547	604	771	11,3	8,3	10,1	10,3	27,8																				
· Impuesto sobre la Renta de No Residentes	3	3	4	4	5	14,2	5,7	10,4	10,3	27,7																				
HOMOGENEIZACIONES SOBRE CAJA																														
· Devoluciones	5	10	4	5	5																									
Retenciones de arrendamientos homogéneas	1.566	1.702	1.868	2.062	2.631	11,6	8,6	9,8	10,4	27,6																				
· IRPF	1.103	1.199	1.316	1.453	1.853	11,7	8,7	9,8	10,5	27,5																				
· Impuesto de Sociedades	460	500	548	605	773	11,3	8,6	9,8	10,3	27,7																				
· Impuesto sobre la Renta de No Residentes	3	3	4	4	5	14,2	6,0	9,6	10,3	27,7																				

Impacto recaudatorio de la reforma 2007 en las retenciones de arrendamientos

La estimación del incremento recaudatorio para las retenciones de arrendamientos devengadas en 2007 es de **458 millones**, un **20%** de las calculadas sin reforma.

Algo más de la mitad de esta detracción de **renta disponible** afecta a las **familias**, y el resto a **empresas, AA.PP. y no residentes**.

Aproximadamente un 9% de los ingresos ligados a la subida del tipo se ingresan en enero de 2008 (unos 40 millones).

Para obtener la recaudación de esta figura es preciso corregir el efecto del desfase temporal entre devengo y caja (que en 2007 es muy negativo, ya que los primeros ingresos del año corresponden a devengos de 2006 no afectados por la subida del tipo), sumar los ingresos de ejercicios cerrados y restar los derechos pendientes de cobro a final de año. Los ajustes de paso a caja dan lugar a una recaudación de **retenciones de arrendamientos en caja** de **2.626 millones** en 2007 para la suma de las tres figuras (IRPF, Sociedades e IRNR), y rebajan su crecimiento al **27,7%**, casi el mismo que para las **retenciones homogéneas** (brutas). Exceptuando el crecimiento del año 1999 atribuible



al efecto implantación de la figura, el de 2007 constituiría su crecimiento máximo histórico.

Las retenciones de arrendamientos se asignan entre figuras según la siguiente proporción: IRPF, 70,5%; Sociedades, 29,3%; IRNR, 0,2%.

En la evolución histórica de rentas y retenciones de arrendamientos (gráfico 5.1) se comprueba que las bruscas variaciones del periodo 1999-2001 tienen su origen en dos factores: la incidencia del efecto implantación sobre la tasa de variación de 1999 (las primeras retenciones se ingresan en marzo de 1998, lo que explica que las rentas sujetas y retenciones de ese año correspondan sólo a 10 meses y no a un periodo anual completo), y las modificaciones del tipo legal de retención (con su entrada en vigor en 1998 se fija en el 15%, en 1999 se eleva hasta el 18%, en junio de 2000 se revisa a la baja de nuevo al 15%, y finalmente en 2007 se vuelve a elevar al 18%). Las rentas sujetas han fluctuado entre el 8% y el 11% en los últimos ocho años, y sólo en los años de modificación de tipo los efectos del paso de devengo a caja son apreciables.

GRÁFICO 5.1. RETENCIONES SOBRE ARRENDAMIENTOS (tasas de variación en %)
RENTAS SUJETAS

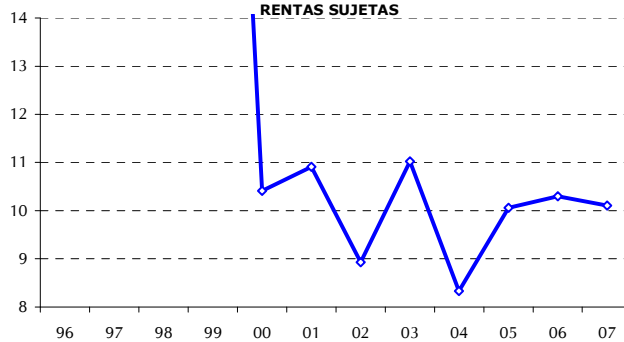

TIPO EFECTIVO

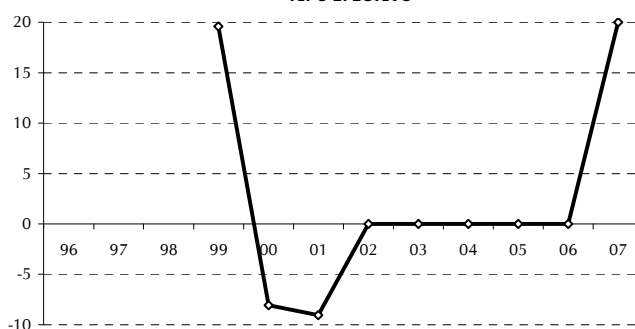

IMPUESTO DEVENGADO

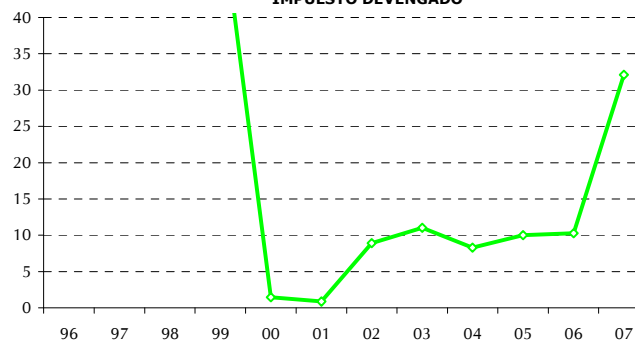

PASO DEVENGO - CAJA

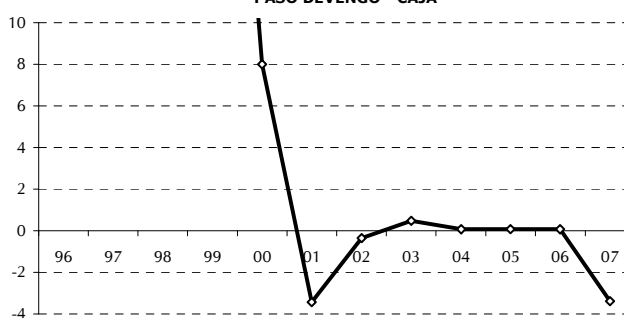

INGRESOS TRIBUTARIOS TOTALES

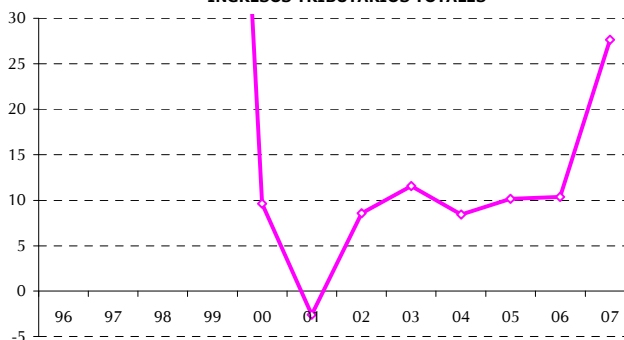



6. RETENCIONES SOBRE FONDOS DE INVERSIÓN

La evolución alcista de los tipos de interés por la subida del precio del petróleo y la incertidumbre en los mercados financieros por la crisis en EE.UU. de las hipotecas *subprime* han ralentizado significativamente el volumen de **reembolsos (ventas) de fondos de inversión** en 2007: tras cuatro años consecutivos de crecimientos en torno al 30%, las ventas de fondos aumentan un **3,8%** (Cuadro 6.1), alcanzando ritmo negativo en el segundo trimestre y recuperándose a final de año. El menor dinamismo de las transacciones de fondos es un reflejo del que registra el **índice de la Bolsa** de Madrid, con una revalorización del **21,8%** en 2007, inferior al 26,1% de 2006.

No obstante, los fondos de inversión vendidos en 2007 se compraron a lo largo de varios años, y las plusvalías obtenidas difieren según cual haya sido el precio concreto de compra. La Bolsa alcanzó su máximo en los primeros meses de 2000 y acumuló pérdidas durante los tres años siguientes, de forma que la **tasa cuatrienal media de revalorización**

bursátil no pasa a tener signo positivo hasta 2005.

La subida media de la Bolsa en el periodo 2003-07 ha sido del **23,4%**. Sin embargo, en diciembre de 2006 se vendieron fondos con elevadas plusvalías acumuladas para rebajar el impacto de la mayor carga fiscal que introduciría la reforma de 2007, lo que impulsó el crecimiento de la **tasa de rendimiento efectivo por venta de fondos** de 2006 (añadiendo veinte puntos a la revalorización bursátil cuatrienal de ese año) y, por comparación, ha reducido en similar proporción la de 2007 (**8,4%**).

La unión de ventas de fondos ralentizadas (por el sombrío panorama en los mercados financieros) y revalorización efectiva a la baja (por la estrategia de optimización fiscal de finales de 2006) explica que las **ganancias patrimoniales por venta de fondos de inversión** sujetos a retención aumenten un **12,5%** en 2007, sesenta puntos porcentuales por debajo del ritmo alcanzado en 2006 (72,3%). Su importe en 2007 alcanza los 6.679 millones, de los cuales un 62% corresponde al sector hogares.

CUADRO 6.1
RETENCIONES SOBRE FONDOS DE INVERSIÓN DEVENGADAS Y EN CAJA
Millones de euros, salvo indicación

	2003	2004	2005	2006	2007	tasas de variación (%)				
						03	04	05	06	07
· Volumen de reembolsos en fondos de inversión	82.343	112.229	140.824	177.519	184.228	28,5	36,3	25,5	26,1	3,8
· Índice de la Bolsa de Madrid (1985=100) Revalorización 4 últimos años	706,4	863,3	1.066,1	1.344,0	1.636,8	-2,4	22,2	23,5	26,1	21,8
· Revalorización efectiva en la venta de fondos (%) (1)	3,0	2,4	2,4	3,3	3,6	-39,5	-20,0	3,5	36,7	8,4
BASE GRAVADA										
· Ganancias patrimoniales en la venta de fondos	2.432	2.652	3.445	5.938	6.679	-22,2	9,1	29,9	72,3	12,5
· Hogares	1.653	1.757	2.139	3.680	4.140	-33,9	6,2	21,8	72,1	12,5
· Sociedades y no residentes	778	896	1.306	2.258	2.540	25,2	15,1	45,9	72,8	12,5
TIPO DE RETENCIÓN (%)	15,0	15,0	15,0	15,0	18,0	-16,7	0,0	0,0	0,0	20,0
RETENCIONES SOBRE FONDOS INV. DEVENGADAS										
· Hogares	248	263	321	552	745	-45,0	6,2	21,8	72,1	35,0
· Sociedades y no residentes	117	134	196	339	457	4,3	15,1	45,9	72,8	35,0
PASO A CAJA										
· Desfase caja: dic(t-1) - dic(t)	-18	-16	-2	-141	60	-5,0	-4,1	-0,5	-15,8	5,0
· Recaudación de ejercicios cerrados	0	0	0	0	0	0,0	0,0	0,0	0,0	0,0
· (-) Derechos pendientes de cobro ej. corriente	0	0	0	0	-1	0,0	0,0	0,0	0,0	-0,1
Retenciones sobre fondos de inversión en caja	346	382	514	750	1.262	-40,0	10,1	34,8	45,8	68,2
· IRPF	243	267	360	525	883	-40,0	10,1	34,8	45,8	68,2
· Impuesto de Sociedades	103	114	153	223	376	-40,0	10,2	34,8	45,8	68,2
· Impuesto sobre la Renta de No Residentes	1	1	1	1	3	-40,0	10,0	35,2	45,3	68,5
HOMOGENEIZACIONES SOBRE CAJA										
· Devoluciones	8	0	1	5	1					
Retenciones sobre fondos de inversión homogéneas	354	382	515	755	1.263	-38,6	7,8	34,8	46,6	67,3
· IRPF	248	267	360	529	884	-38,6	7,7	34,8	46,7	67,3
· Impuesto de Sociedades	106	114	153	225	376	-38,6	7,8	34,8	46,6	67,3
· Impuesto sobre la Renta de No Residentes	1	1	1	1	3	-38,6	7,5	35,0	45,3	68,5

(1) Ganancias sobre reembolsos.



La subida del **tipo de retención** sobre fondos de inversión en un **20%** (del 15% al **18%** con carácter liberatorio) introducida en la reforma fiscal de 2007 mitiga la desaceleración de las **retenciones sobre fondos de inversión devengadas (35,0%, la segunda tasa más alta** de la historia de la serie).

Impacto recaudatorio de la reforma 2007 en las retenciones sobre fondos de inversión

La estimación del incremento recaudatorio para las retenciones sobre fondos devengadas en 2007 es de **202 millones**, un **20%** de las calculadas sin reforma.

En torno al 60% de esta detracción de **renta disponible** afectará a las **familias**, y el resto a **empresas, AA.PP. y no residentes**.

Sólo un 2% (unos 3 millones) de los ingresos ligados a la subida del tipo se ingresarán en enero de 2008, al compararse con el dato atípico de enero de 2007.

Sin embargo, el ingreso del devengo de diciembre (afectado por la estrategia anticipatoria frente a la subida de la fiscalidad) en enero de 2007 da lugar a un impulso de paso a caja positivo en 2007 que compensa el negativo de 2006 (como se aprecia en el gráfico 6.1). En total para las tres figuras (IRPF, Sociedades, IRNR), la **recaudación de retenciones de fondos de inversión** asciende a **1.262 millones** en 2007, con un aumento del **68,2%**, el más alto si se exceptúa el año de implantación de la figura tributaria y más de veintidós puntos por encima del ritmo alcanzado en 2006. En términos **homogéneos** (brutos) el aumento es prácticamente el mismo (**67,3%**).

Las retenciones sobre fondos de inversión se asignan entre figuras según la siguiente proporción: IRPF, 70,0%; Sociedades, 29,8%; IRNR, 0,2%.

En la evolución histórica de rentas y retenciones de fondos de inversión que figura al margen (gráfico 6.1) se comprueba que, corrigiendo los años 2006 y 2007 del impacto de la estrategia fiscal de diciembre (valorada en unos 100 millones de retenciones, que se convierten en 667 millones en términos de plusvalías), las ganancias patrimoniales de 2006 siguen siendo las de mayor crecimiento de la historia de la serie (53,0%), mientras que el crecimiento ajustado de las ganancias en 2007 se situaría en el 26,7%, similar al registrado en 2005 (la anomalía de

GRÁFICO 6.1. RETENCIONES SOBRE FONDOS INVERSIÓN
(tasas de variación en %)
RENTAS SUJETAS

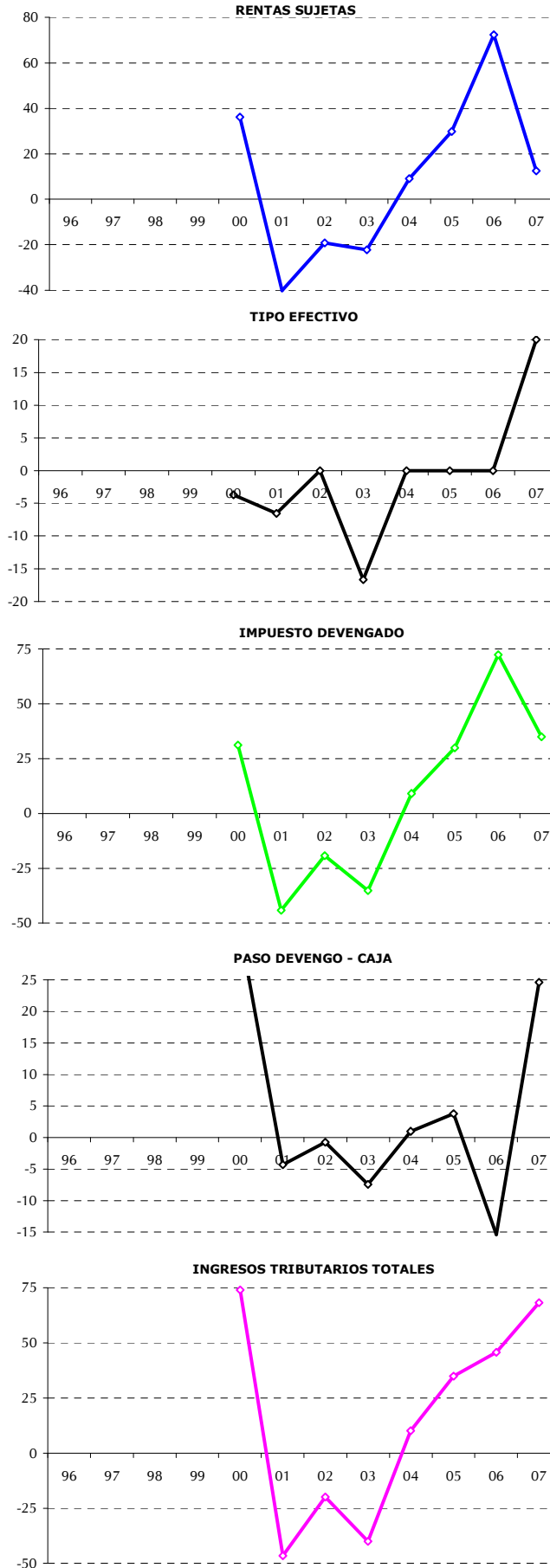



la tasa del 2000 se debe a que se compara con un 1999 con dos meses menos de ingresos por tratarse del año de implantación de la figura).

El perfil del tipo legal de retención viene determinado por el impacto de sus dos rebajas en julio de 2000 (del 20% al 18%) y en 2003 (al 15% con la reforma del IRPF), y de la subida del tipo de nuevo al 18% en 2007. Por su parte, la incidencia de los ajustes del paso a caja es significativa en 2000 (por el efecto implantación y la inclusión de más meses con tipo de retención alto en caja que en devengo), y en 2006-07 (por la comentada reacción anticipatoria de diciembre de 2006, que se recoge en caja en 2007).



7. PAGOS FRACCIONADOS

Tanto el **empleo no asalariado** de Contabilidad Nacional (**0,3%** en 2007) como la **renta mixta de los hogares** en territorio común (**8,5%**) muestran síntomas de desgaste, rebajando sus ritmos de aumento muy por debajo de los alcanzados el año anterior (Cuadro 7.1).

La ralentización de la renta de la empresa personal en 2007 también se confirma con la información fiscal: a pesar de que el número de **empresarios y profesionales** incluidos en los registros tributarios alcanza los 3,4 millones en 2007 (un **1,8%** más), se produce una brusca ralentización de las **rentas de la empresa declaradas** por los hogares (**3,0%**, frente al 7,2% de 2006).

A la desaceleración en las rentas de los empresarios individuales se añade el impacto sobre el tipo efectivo de pago fraccionado de la nueva retención del 1% sobre ventas de empresarios en estimación objetiva. En concreto, el **tipo efectivo del pago** (inferior al legal porque sólo 2,18 de los 3,4 millones de empresarios están obligados a presentar pago a cuenta) se reduce un **-1,7%** en 2007, de forma que

el **pago fraccionado devengado** aumentó un **1,2%**, cuatro puntos y medio por debajo de su ritmo en 2006.

¿A cuánto asciende la nueva retención del 1% sobre las ventas de empresarios acogidos al régimen de módulos?

El modelo mensual 111 de retenciones de Grandes Empresas proporciona información de rendimientos por actividades económicas (profesionales, agrarios y ventas en módulos), pero sin desglosar entre ellos.

Para poder obtener una cuantificación de las ventas en módulos sujetas a la nueva retención del 1% es preciso recurrir al modelo anual 190, que las cifra en 12.236 millones (Cuadro 3.1), con una retención de 122 millones.

*Los empresarios en estimación objetiva soportan la retención sobre sus ventas, pero no todos ingresan pago fraccionado. El análisis de su evolución pasada permite estimar que sólo la mitad de la retención, unos **60 millones**, se minoró del pago fraccionado.*

Distinguiendo por régimen de estimación de los rendimientos, los pagos en **estimación directa** reducen su incremento hasta el **3,4 %** (unos tres puntos por debajo de 2006), mientras que los de

CUADRO 7.1
PAGOS FRACCIONADOS DE EMPRESARIOS Y PROFESIONALES DEVENGADOS Y EN CAJA
Millones de euros, salvo indicación

	2003	2004	2005	2006	2007	tasas de variación (%)				
						03	04	05	06	07
• Ocupados no asalariados (miles) (1)	2.457	2.500	2.528	2.545	2.552	0,0	1,8	1,1	0,7	0,3
• Remuneración por asalariado (€)	26.122	26.911	27.678	28.509	29.523	3,6	3,0	2,9	3,0	3,6
• Renta mixta del sector Hogares (1)	119.401	127.916	142.034	157.050	170.350	8,9	7,1	11,0	10,6	8,5
INDICADORES FISCALES										
• Empresarios y profesionales (miles)	3.184	3.271	3.322	3.352	3.412	3,3	2,7	1,6	0,9	1,8
• Renta empresarial media (€)	9.556	9.778	9.734	10.339	10.457	1,7	2,3	-0,5	6,2	1,1
• Rentas de la empresa	30.422	31.982	32.332	34.653	35.680	5,1	5,1	1,1	7,2	3,0
TIPO EFECTIVO (%)	9,2	9,1	9,4	9,3	9,1	2,0	-0,7	3,4	-1,5	-1,7
Sin retención sobre ventas en estimación objetiva				9,3	9,3					0,2
PAGOS FRACCIONADOS DEVENGADOS	2.793	2.917	3.049	3.219	3.259	7,1	4,4	4,5	5,6	1,2
Sin retención sobre ventas en estimación objetiva				3.219	3.320					3,1
- Estimación directa	1.907	2.014	2.126	2.267	2.343	10,1	5,6	5,6	6,6	3,4
- Estimación objetiva	887	904	923	952	916	1,4	1,9	2,1	3,1	-3,8
- Retención sobre ventas en est.objetiva					61					
- Estimación objetiva sin retención				952	977					2,6
PASO A CAJA						% ingresos devengados				
• Desfase caja: dic(t-1) - dic(t)	-65	-33	-33	-46	36	-2,3	-1,1	-1,1	-1,4	1,1
• Recaudación de ejercicios cerrados	9	9	10	11	13	0,3	0,3	0,3	0,3	0,4
• (-) Derechos pendientes de cobro ej. corriente	-9	-10	-12	-16	-18	-0,3	-0,3	-0,4	-0,5	-0,6
Pagos fraccionados en caja	2.728	2.883	3.013	3.168	3.289	6,2	5,7	4,5	5,1	3,8
HOMOGENEIZACIONES SOBRE CAJA										
• Devoluciones	3	2	2	2	2					
Pagos fraccionados homogéneos	2.731	2.885	3.015	3.170	3.290	6,2	5,7	4,5	5,1	3,8

(1) Puestos de trabajo equivalentes a tiempo completo.



módulos descienden un **-3,8%** (siete puntos porcentuales menos) por el efecto de la nueva retención y de las ayudas fiscales para paliar las subidas del gasóleo profesional.

Las transformaciones de paso a caja (ingresos de ejercicios cerrados, derechos pendientes de cobro y diferencias entre los pagos del cuarto trimestre de 2006 y 2007) trasladan en conjunto un impulso positivo a los ingresos de esta figura en 2007, de forma que la **recaudación de pagos fraccionados** aumenta un **3,8%** y asciende a **3.289 millones de euros**. Añadiendo devoluciones por ingresos indebidos, crece otro **3,8%** el **pago fraccionado homogéneo**.

El gráfico 7.1 recoge las evoluciones en los últimos doce años de las rentas de empresa, el tipo efectivo del pago, el pago fraccionado devengado, los efectos del paso a caja y la recaudación de caja por esta figura.

Las rentas de la empresa encadenan entre 2002 y 2006 crecimientos superiores al 5%, con máximo histórico en 2006 (la brusca pérdida de ritmo en 2005 es consecuencia de la exclusión del IRPF de las sociedades patrimoniales, que pasan a tributar por Sociedades), y se desaceleran en 2007. El tipo efectivo de pago fraccionado, tras las modificaciones normativas introducidas en 1998 (exoneración de profesionales con un 70% de sus ingresos sujetos a retención, condiciones más restrictivas para acogerse a módulos) y 1999 (rebaja de un punto en el tipo aplicable a módulos), se ha mantenido prácticamente estable hasta la introducción en 2007 de la retención del 1%.

La combinación de las evoluciones de rentas y tipo efectivo determina el perfil de los pagos fraccionados devengados, que alcanzaron su máximo en 2003. Los efectos de paso a caja añaden o rebajan hasta un punto porcentual al ritmo del pago devengado desde 1997 (en 2007 hay un impulso positivo porque parte del impacto de la nueva retención se traslada en caja a 2008), de forma que la recaudación por pago fraccionado del IRPF reproduce un perfil similar al del devengo excepto en 2004 y 2007.

En el gráfico 7.2 figuran las evoluciones de los pagos a cuenta distinguiendo por régimen de estimación.

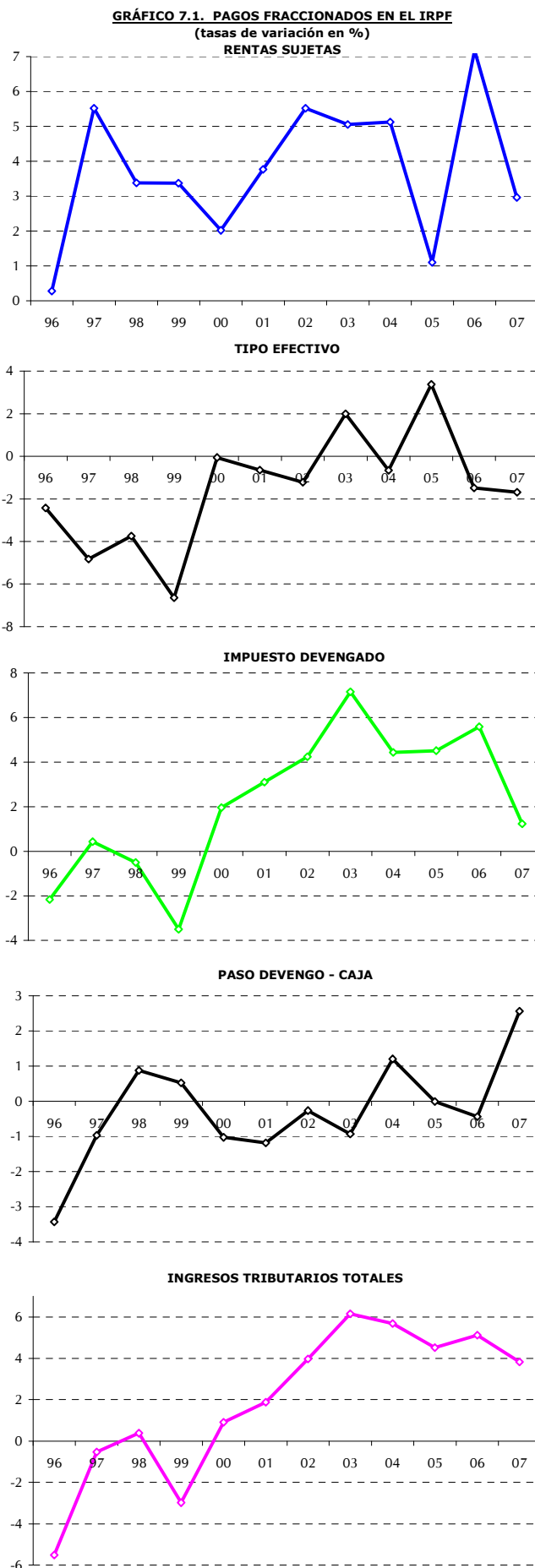



En módulos, destacan los impactos normativos negativos de 1998 (con traslado de contribuyentes a directa), 1999 y 2007 (afectado por la nueva retención del 1%), y los positivos de 2001 (se elimina el coeficiente reductor del 7%/12% del rendimiento) y 2002 (actualización de los módulos en un 4,8% de media). En estimación directa, se aprecian en 1998 y 2003 los trasvases a directa de empresarios en módulos por el endurecimiento de las condiciones de acceso a este régimen.

GRÁFICO 7.2 PAGOS FRACCIONADOS IRPF POR MODELOS
(tasas de variación anual)

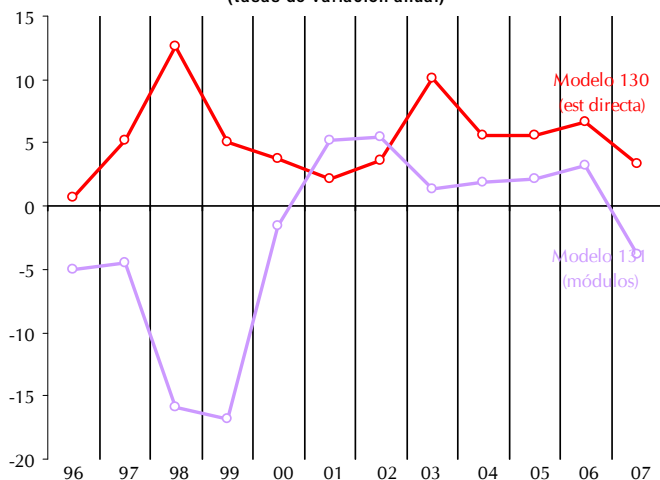



8. CUOTA DIFERENCIAL NETA

Los conceptos tributarios que más han contribuido a impulsar el crecimiento de los ingresos en 2007 han sido las cuotas diferenciales de impuestos directos (IRPF, Sociedades e IRNR).

En 2007 se liquida la **cuota diferencial neta** (CDN) **del IRPF devengada en 2006**: incluyendo la deducción a madres trabajadoras con hijos menores de tres años (que en total ascendió a 762 millones: 654 como anticipos en 2006 y 108 como deducción

en la declaración anual), la CDN del IRPF en 2006 es **-181 millones** (Cuadro 8.1), **el mejor resultado registrado desde 1990**.

El excelente comportamiento de la CDN 2006 se debe principalmente a la fuerte aceleración que registra la **cuota positiva a ingresar** (que crece un **38,3%**), continuando la trayectoria acelerada que arranca en 2004 e impulsada nuevamente por el dinamismo de ganancias patrimoniales y otras rentas no sujetas a retención (arrendamiento de inmuebles, rentas empresariales).

CUADRO 8.1
CUOTA DIFERENCIAL DEL IRPF EN DEVENGO
Millones de euros, salvo indicación

	2003	2004	2005	2006	2007	tasas de variación (%)					
						03	04	05	06	07	
RENDIMIENTOS NETOS											
· Trabajo (1)	250.794	268.513	291.006	318.281	347.002	8,2	7,1	8,4	9,4	9,0	
· Capital	30.748	36.281	46.376	68.017	76.601	14,5	18,0	27,8	46,7	12,6	
· Mobiliario	11.438	11.635	12.999	16.331	15.129	0,4	1,7	11,7	25,6	-7,4	
· Inmuebles arrendados	7.314	8.080	8.867	9.704	10.685	4,3	10,5	9,8	9,4	10,1	
· Ganancias patrimoniales	11.997	16.566	24.510	41.981	50.786	41,9	38,1	47,9	71,3	21,0	
· < 1 año	965	1.191	1.776	2.140	3.555	57,5	23,5	49,1	20,5	66,1	
· > 1 año	11.032	15.375	22.734	39.841	47.231	40,7	39,4	47,9	75,2	18,6	
· Activ. empresariales y otras rentas	33.277	33.531	34.000	36.529	37.611	5,1	0,8	1,4	7,4	3,0	
TOTAL RENDIMIENTOS	314.819	338.326	371.383	422.827	461.214	8,4	7,5	9,8	13,9	9,1	
REDUCCIONES											
· Rendimientos del trabajo	37.806	38.928	40.351	41.901	46.091	12,5	3,0	3,7	3,8	10,0	
· Rendimientos de viviendas arrendadas	878	1.037	1.193	1.350	1.541		18,1	15,1	13,1	14,1	
· Mínimo personal y familiar	78.814	80.462	82.384	84.875	89.119	5,6	2,1	2,4	3,0	5,0	
· Planes de Pensiones	6.405	6.427	7.039	7.699	8.469	21,9	0,3	9,5	9,4	10,0	
· Otras reducciones personales y familiares	3.524	4.526	5.443	6.688	8.025		28,5	20,2	22,9	20,0	
TOTAL REDUCCIONES	127.427	131.381	136.410	142.513	153.244	12,2	3,1	3,8	4,5	7,5	
BASE LIQUIDABLE	187.392	206.945	234.973	280.314	307.970	6,0	10,4	13,5	19,3	9,9	
· General	176.626	191.977	212.726	241.062	246.009	4,4	8,7	10,8	13,3	2,1	
· Especial	10.766	14.968	22.246	39.252	61.961	42,1	39,0	48,6	76,4	57,9	
TIPO ÍNTEGRO	25,47	25,40	25,30	24,94	24,09	-5,1	-0,3	-0,4	-1,4	-3,4	
· General	26,11	26,21	26,38	26,56	25,63	-4,1	0,4	0,6	0,7	-3,5	
· Especial	15,00	15,00	15,00	15,00	18,00	-16,7	0,0	0,0	0,0	20,0	
CUOTA ÍNTEGRA	47.738	52.570	59.455	69.904	74.196	0,7	10,1	13,1	17,6	6,1	
· General	46.123	50.325	56.118	64.016	63.043	0,2	9,1	11,5	14,1	-1,5	
· Especial	1.615	2.245	3.337	5.888	11.153	18,4	39,0	48,6	76,4	89,4	
DEDUCCIONES SOBRE LA CUOTA	6.182	6.776	7.493	8.663	6.941	5,4	9,6	10,6	15,6	-19,9	
· Vivienda	4.677	4.912	5.467	6.310	6.941	7,7	5,0	11,3	15,4	10,0	
· Dividendos	1.217	1.622	1.896	2.380		-0,4	33,3	16,9	25,6		
· Otras	288	242	131	-27		-5,2	-16,0	-45,8			
CUOTA LÍQUIDA	41.556	45.794	51.962	61.241	67.255	0,0	10,2	13,5	17,9	9,8	
IRPF devengado de los declarantes	41.179	45.311	51.403	60.629	66.111	-0,9	10,0	13,4	17,9	9,0	
· Tipo efectivo sobre base liquidable	22,2	22,1	22,1	21,8	21,8	-5,7	-0,2	-0,1	-1,2	0,0	
· Tipo efectivo sobre rendimientos netos	13,1	13,4	13,8	14,3	14,3	-8,6	2,4	3,3	3,6	0,0	
RETENCIONES E INGRESOS A CUENTA	45.385	48.780	53.864	60.653	66.817	1,5	7,5	10,4	12,6	10,2	
· Trabajo y act. económicas	39.166	42.848	47.509	53.329	57.688	2,0	9,4	10,9	12,2	8,2	
· Capital mobiliario	1.518	1.502	1.647	2.062	3.279	-17,6	-1,1	9,7	25,2	59,0	
· Arrendamientos	967	1.005	1.064	1.137	1.502	3,5	3,9	5,9	6,8	32,1	
· Fondos de inversión	208	227	276	528	712	-44,9	8,8	21,8	91,1	35,0	
· Pagos fraccionados	2.654	2.845	2.976	3.146	3.184	2,5	7,2	4,6	5,7	1,2	
· Transp. fiscal, atribución rentas y otras	870	354	392	452	452	62,0	-59,3	10,7	15,4	0,0	
CUOTA DIFERENCIAL	-3.829	-2.986	-1.902	589	437	-21,6	22,0	36,3	130,9	-25,7	
· Deducción por maternidad no anticipada	62	77	102	116	122		23,9	32,3	13,4	5,4	
· Resultado de la declaración	-3.891	-3.063	-2.004	473	315		21,3	34,6	123,6	-33,3	
· Deducción por maternidad anticipada (2)	547	585	615	654	689		7,0	5,1	6,3	5,4	
CUOTA DIFERENCIAL DEVENGADA (3)	-4.438	-3.648	-2.619	-181	-902	-40,9	17,8	28,2	93,1	-398,4	
· A ingresar	5.400	6.421	7.966	11.016	11.677		1,1	18,9	24,1	38,3	
· A devolver	9.838	10.069	10.585	11.197	12.579		15,9	2,3	5,1	5,8	

(1) Sin descontar la reducción general por rendimientos de trabajo.

(2) Declarantes y no declarantes.

(3) Deducida toda la deducción por maternidad, anticipada y no anticipada.



En el **IRPF 2006** los **rendimientos netos antes de reducciones** han aumentado un **13,9%**, su ritmo más alto en la historia reciente (desde 1995), con crecimientos acelerados en rentas de trabajo (9,4%), capital mobiliario (25,6%), por los mayores dividendos e intereses), actividades empresariales (7,4%) y, sobre todo, en ganancias patrimoniales.

La expansión de las ganancias patrimoniales en el cuatrienio 2003-2006

Según la información que figura en las Estadísticas de los declarantes del IRPF publicadas en la web de la Agencia Tributaria (*Estadísticas tributarias/Publicaciones*), las ganancias patrimoniales registran una formidable expansión en el periodo 2003-2006.

El importe declarado de ganancias patrimoniales en el IRPF ha pasado de los 11.997 millones de 2003 a 41.981 en 2006, lo que implica que **en estos cuatro años habrían aumentado un 350%**. De este importe sólo es posible identificar la parte procedente de la venta de fondos de inversión (que no llega al 9% del total), sin poder discriminar entre ganancias por venta de inmuebles y las obtenidas de la venta de acciones, por ejemplo.

Los crecimientos de las ganancias en cada año han sido: 2003, 41,9%; 2004, 38,1%; 2005, 47,9% y **2006, 71,3%**. Parte de este último incremento se explica por la existencia de un efecto anticipación en la realización de plusvalías con el fin de mitigar la subida de su tipo de gravamen en 2007 (para las de más de un año pasa del 15% al 18%, un 20% superior).

Teniendo en cuenta que el 91% de estas ganancias no han sido sometidas a retención (todas las que no procedan de fondos de inversión), es fácil calcular que **el fuerte dinamismo de las ganancias patrimoniales en el cuatrienio ha supuesto un aumento de la cuota positiva a ingresar de unos 4.100 millones**.

Expresado de otra forma, **el 72% del incremento registrado por la cuota a ingresar de IRPF entre 2003 y 2006 tiene su origen en la expansión de las ganancias patrimoniales**, impulsada a su vez por la significativa revalorización que activos inmobiliarios (viviendas) y financieros (acciones) han experimentado en el periodo.

Como las reducciones de la base crecen a un ritmo moderado (4,5%), la **base liquidable** del ejercicio

2006 aumenta un **19,3%**. Como el tipo disminuye por la mayor participación de la base especial (gravada a un tipo más bajo), la **cuota líquida** del IRPF 2006 registra el mayor ritmo de aumento desde 1995: un 17,9%.

El elevado aumento de la cuota líquida supera al registrado por **retenciones e ingresos a cuenta (12,6%)**, lo que explica el impulso de la cuota positiva a ingresar. Añadiendo la recaudación de contraído previo (que crece al 23,1%, por el ingreso de un acta de unos 100 millones en diciembre), la **cuota diferencial bruta del IRPF** asciende a **11.709 millones** en caja de 2007, con un aumento del **38,4%** (Cuadro 8.2).

Por su parte, las **devoluciones del IRPF 2006 (incluidas las deducciones de maternidad)** registran un crecimiento similar al del año anterior (**5,2%**). De los 11.237 millones solicitados, se han devuelto en 2007 9.997 millones, el 90,8% del total viable. Como en 2006 ya se adelantó otro 5,4% en anticipos de la deducción a madres trabajadoras, el porcentaje de realización de las devoluciones del IRPF 2006 se eleva al **96,2%** hasta diciembre de 2007 (gráfico 8.1). Los porcentajes acumulados de realización de las devoluciones IRPF son muy similares mes a mes en las tres últimas campañas, con una ligera mejora en la gestión del IRPF 2006 entre mayo y junio.

Gráfico 8.1.- Porcentaje acumulado de realización (en el año de presentación) de las devoluciones IRPF

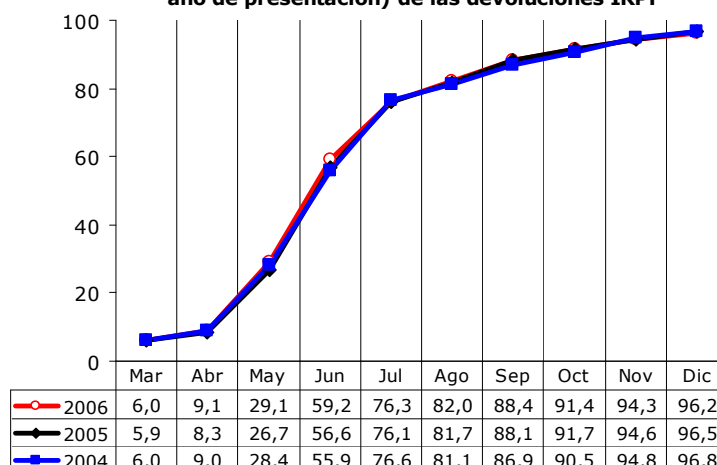

Además de las devoluciones del ejercicio 2006, se han pagado anticipos a madres trabajadoras del ejercicio 2007 (625 millones, un 4,4% más), y la gran novedad del año: los 365 millones abonados en concepto de anticipo de la nueva deducción de 2.500



CUADRO 8.2
CUOTA DIFERENCIAL DEL IRPF EN CAJA
Millones de euros, salvo indicación

	2003	2004	2005	2006	2007	tasas de variación (%)				
						03	04	05	06	07
CUOTA DIFERENCIAL BRUTA						% ingresos devengados				
· Ingresos de contraído previo	454	470	576	495	693	8,5	8,7	9,0	6,2	6,3
Cuota diferencial bruta en caja	5.793	5.870	6.997	8.460	11.709	9,8	1,3	19,2	20,9	38,4
· Liquidaciones anuales ejercicio t-1	5.229	5.284	6.295	7.747	10.830	9,0	1,0	19,1	23,1	39,8
· Resto cuota diferencial bruta	564	586	702	714	878	17,9	4,0	19,7	1,7	23,1
DEVOLUCIONES CUOTA DIFERENCIAL						% devoluciones devengadas				
· Devoluciones posteriores a la Estadística	24	90	92	40	63	0,2	0,9	0,9	0,4	0,5
Devoluciones de ejercicio	9.863	10.159	10.677	11.237	12.642	15,0	3,0	5,1	5,2	12,5
(-) No procedentes	-214	-217	-209	-225	-253	4,3	1,4	-3,7	7,3	12,5
Devoluciones viables	9.648	9.942	10.468	11.012	12.389	15,2	3,0	5,3	5,2	12,5
% VIABLES/SOLICITADAS	97,8%	97,9%	98,0%	98,0%	98,0%					
Porcentajes realización viables										
% REALIZADAS/VIABLES	99,0%	98,9%	98,7%	98,5%	98,5%					
· En el año t	5,18	5,39	5,39	5,44	7,99					
· En el año t+1	90,91	91,45	91,12	90,79	88,51					
· En el año t+2	2,90	2,09	2,19	2,27	2,00					
· Realizadas ejercicio t-2	211	195	280	208	230	63,6	-7,8	43,6	-25,5	10,2
· Realizadas ejercicio t-1	8.095	8.771	9.091	9.538	9.997	4,9	8,4	3,7	4,9	4,8
· Realizadas ejercicio t (ded. maternidad)	500	535	565	599	990		7,0	5,5	6,1	65,2
· Otras devoluciones	161	163	226	239	257	18,1	1,3	39,0	5,6	7,5
Devoluciones en caja	8.967	9.664	10.162	10.585	11.474	12,4	7,8	5,2	4,2	8,4
Cuota diferencial neta en caja	-3.174	-3.794	-3.165	-2.124	235	-17,4	-19,5	16,6	32,9	111,1
HOMOGENEIZACIONES SOBRE CAJA										
· Ajuste devoluciones a campaña tipo	236	-121	-32	-109	85					
· Realizadas ejercicio t-2	44	19	77	0	10					
· Realizadas ejercicio t-1	1.017	615	687	689	688					
· Realizadas ejercicio t (ded. maternidad)	-694	-695	-731	-764	-543					
· Otras devoluciones	-131	-61	-65	-35	-71					
Cuota diferencial neta homogénea	-2.938	-3.915	-3.197	-2.233	320	-1,3	-33,3	18,4	30,1	114,3

euros por nacimiento o adopción de hijos (Plan CUNA). También se han pagado la parte final de devoluciones pendientes del **ejercicio 2005** (230 millones), y devoluciones de **ejercicios anteriores e ingresos indebidos** por importe de 257 millones. En total las **devoluciones por cuota diferencial de IRPF** realizadas en 2007 ascienden a **11.474 millones**, un **8,4%** más que en 2006 (sin la nueva deducción por nacimiento, habrían crecido un 5,0%).

Restando las devoluciones a la cuota diferencial bruta se obtiene la **cuota diferencial neta IRPF en términos de caja**, que en 2007 alcanza el primer importe positivo de los últimos quince años (**235 millones**, frente a los -2.124 de 2006).

El criterio de homogeneización de la CDN consiste en sustituir las devoluciones realizadas (con retrasos/adelantos variables en el tiempo) por otras "teóricas" asociadas a un patrón fijo de ejecución mensual de devoluciones (campaña tipo) basado en la historia de la serie. Con este ajuste, la **CDN homogénea IRPF**

en 2007 es **2.553 millones superior** a la de 2006, y su perfil reproduce la variación absoluta de la CDN devengada del ejercicio t-1 que figura en el gráfico 8.2. En él se aprecian las evoluciones negativas de la CDN ingresada en 2000 y 2004 (de liquidación de los ejercicios 1999 y 2003, con rebajas fiscales), y su aportación positiva en los tres últimos años por el impulso de las ganancias patrimoniales.

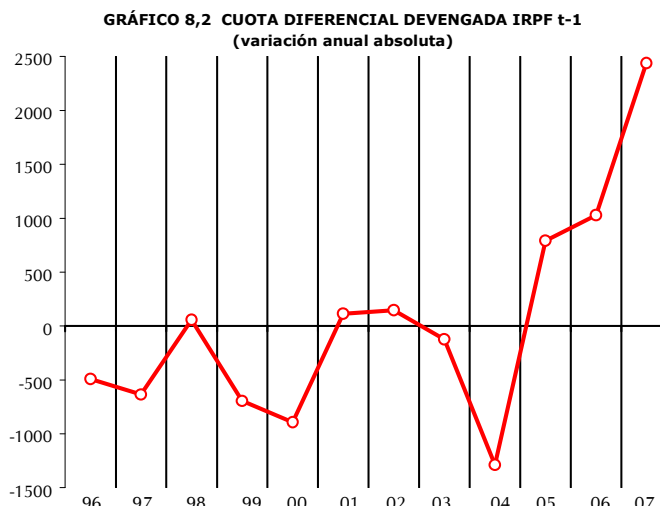



9. IMPUESTO SOBRE SOCIEDADES

Los factores que destacan en la evolución de los ingresos de Sociedades en 2007 son:

- la **distinta evolución de los beneficios en 2006 y 2007**: el resultado contable positivo declarado en el impuesto en el **ejercicio 2006** crece un **25,3%** por resultados extraordinarios y de cartera de valores (la tasa sube al **31,9%** después de ajustes fiscales y de consolidación para calcular la base imponible consolidada), e impulsa la cuota diferencial ingresada en 2007 un **43,0%**. En **2007** el comportamiento de los beneficios que se deduce de la base del pago fraccionado de las Grandes Empresas (GE) y grupos fiscales ha sido menos dinámico (**14,5%**), acusando la erosión provocada por el aumento de los costes salariales, energéticos y financieros. Los beneficios comunicados a la CNMV por las sociedades cotizadas en Bolsa aumentaron un **10,7%**, con desaceleración de quince puntos respecto al año anterior.

- la **rebaja del tipo efectivo de tributación** por la reforma fiscal introducida este año (el tipo del pago fraccionado de GE y grupos se reduce un **-8,5%**, en parte compensado por la subida del 15% al 18% del tipo de retención sobre rentas de capital, con un coste recaudatorio conjunto de unos **640 millones**) y, en menor medida, por el impacto sobre la cuota del ejercicio 2006 de la nueva ampliación del límite (6 a 8 millones) de la empresa de reducida dimensión (que se beneficia de un tramo de base imponible a tipo impositivo menor).

La unión de una base del pago que crece un 14,5% en 2007, un comportamiento expansivo de las rentas de capital (por el dinamismo de depósitos bancarios, los mayores tipos de interés y la continuación de las ganancias, aunque menores, en fondos de inversión) y la caída del tipo efectivo por la reforma (después de muchos años fluctuando en torno al 25%, entre 2006 y 2007 desciende un **-7,8%** hasta situarse en el 22,6%) hacen que el **impuesto de Sociedades devengado** crezca un **7,9%** en 2007.

CUADRO 9.1
RESULTADO Y BASE IMPONIBLE, IMPUESTO SOBRE SOCIEDADES DEVENGADO Y DE CAJA
Millones de euros, salvo indicación

	2003	2004	2005	2006	2007	tasas de variación (%)				
						03	04	05	06	07
ESTADÍSTICA DE SOCIEDADES										
RESULTADO BRUTO EXPLOTACIÓN (1)	124.902	140.580	153.664	175.068	200.473	14,0	12,6	9,3	13,9	14,5
RESULTADO CONTABLE POSITIVO	113.228	130.343	164.497	206.115	236.025	22,5	15,1	26,2	25,3	14,5
BASE IMPONIBLE (consolidada)	95.236	113.475	131.690	173.671	198.873	16,0	19,2	16,1	31,9	14,5
CUOTA LÍQUIDA POSITIVA	23.833	27.884	31.722	40.171	41.692	15,2	17,0	13,8	26,6	3,8
· Beneficios sociedades cotizadas (1994=100)	353,2	406,6	581,7	729,1	806,9	20,5	15,1	43,1	25,3	10,7
· EBE Sociedades TRFC (2)	140.231	151.260	159.251	170.061	183.613	6,1	7,9	5,3	6,8	8,0
EBE Sociedades/Rdo bruto explotación	112,3	107,6	103,6	97,1	91,6					
IMPUESTO DE SOCIEDADES DEVENGADO										
· Retenciones del capital	2.229	2.362	2.854	3.615	4.891	-12,3	6,0	20,8	26,7	35,3
· Mobiliario	1.500	1.521	1.843	2.346	3.205	-22,9	1,4	21,2	27,3	36,6
· Arrendamientos	618	713	826	948	1.253	25,2	15,3	16,0	14,7	32,1
· Fondos de inversión	111	128	185	321	433	6,6	15,2	44,3	73,7	35,0
· Ret. por transp. fiscal y atribución rentas	-870	-354	-392	-452		62,4	-59,3	10,7	15,4	0,0
· Pagos fraccionados	13.206	15.446	18.550	21.758	23.058	20,1	17,0	20,1	17,3	6,0
· Cuota diferencial devengada	8.551	10.913	11.274	16.739	17.466	24,5	27,6	3,3	48,5	4,3
IMPUESTO DE SOCIEDADES DEVENGADO	23.115	28.366	32.286	41.660	44.962	16,3	22,7	13,8	29,0	7,9
TIPO EFECTIVO (%)	24,3	25,0	24,5	24,0	22,6	0,3	3,0	-1,9	-2,2	-5,8
INGRESOS TRIBUTARIOS										
· Retenciones del capital mobiliario	1.267	1.108	1.221	1.524	2.109	-19,3	-12,6	10,2	24,9	38,4
· Retenciones sobre arrendamientos	459	497	547	604	771	11,3	8,3	10,1	10,3	27,8
· Retenciones sobre fondos de inversión	103	114	153	223	376	-40,0	10,2	34,8	45,8	68,2
· Pagos fraccionados	13.231	15.456	18.821	21.919	23.068	22,3	16,8	21,8	16,5	5,2
· Cuota diferencial neta	6.860	8.846	11.753	12.937	18.499	-18,9	29,0	32,9	10,1	43,0
INGRESOS TOTALES	21.920	26.020	32.495	37.208	44.823	2,3	18,7	24,9	14,5	20,5
IMPUESTO DE SOCIEDADES HOMOGÉNEO	22.209	26.481	32.637	37.280	44.669	8,5	19,2	23,2	14,2	19,8

(1) Sociedades no financieras.

(2) Excedente Bruto de Explotación de las sociedades según la Contabilidad Nacional en el Territorio de Régimen Fiscal Común.



La recaudación de caja refleja desfases temporales propios de la mecánica liquidatoria y, en particular, el hecho de que la cuota diferencial ingresada en el año corresponde a la devengada el año anterior. El buen comportamiento de la cuota neta del ejercicio 2006 explica que el **Impuesto sobre Sociedades** ascienda este año a **44.823 millones**, un **20,5%** más que en 2006.

GRÁFICO 9.1. RET. CAPITAL, PAGO Y CUOTA DIF DEVENGO (tasas de variación anual)

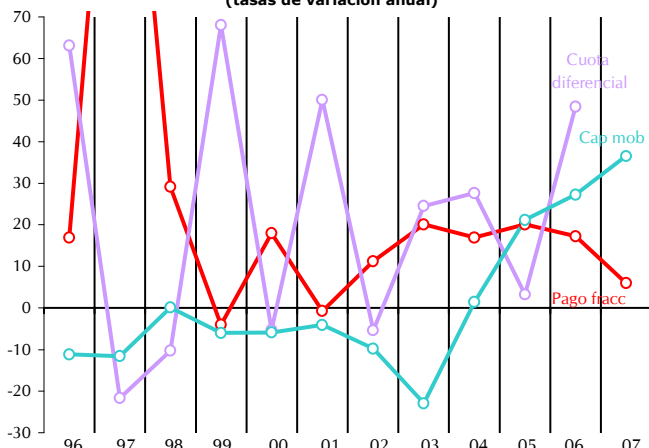

Por componentes, los **pagos fraccionados** sufren una fuerte desaceleración (**5,2%** frente al 16,5% del año anterior) por el doble impacto del menor crecimiento de las bases y la incidencia de la rebaja fiscal (el tipo efectivo legal del pago fraccionado se rebaja un -8%). La **cuota diferencial** del ejercicio 2006 liquidada este año representa el registro más alto de la serie (**43,0%**, frente a 10,1% de 2006). Las **retenciones de capital mobiliario, fondos de inversión y arrendamientos** suben un **38,5%** en conjunto por los impulsos de los intereses de cuentas bancarias, el aumento del tipo de retención del 15% al 18% y el reflejo en caja en enero 2007 de la realización anticipada de plusvalías para mitigar el coste fiscal de la inminente subida del tipo.

En el gráfico 9.2 figura el comportamiento de la base imponible consolidada para sociedades con resultado contable positivo (2007 se proyecta con la base del pago de GE y grupos). Desde 2000 se aprecia una evolución continuamente acelerada que sólo se interrumpe en dos años: 2002 (por el impacto sobre los resultados de matrices españolas con presencia internacional de la crisis financiera latinoamericana), y 2007 (por el inicio de la etapa de desaceleración mundial iniciada este año).

GRÁFICO 9.2. IMPUESTO DE SOCIEDADES (tasas de variación en %) BASE IMPONIBLE CONSOLIDADA

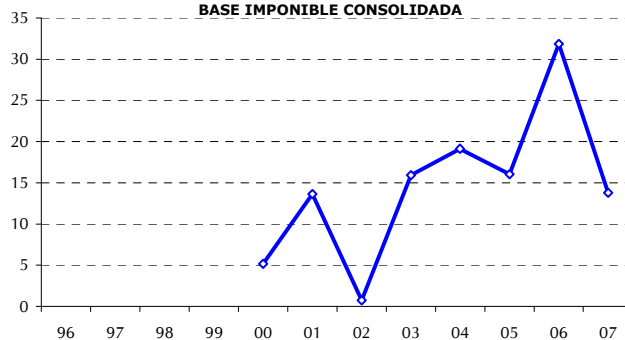

TIPO EFECTIVO

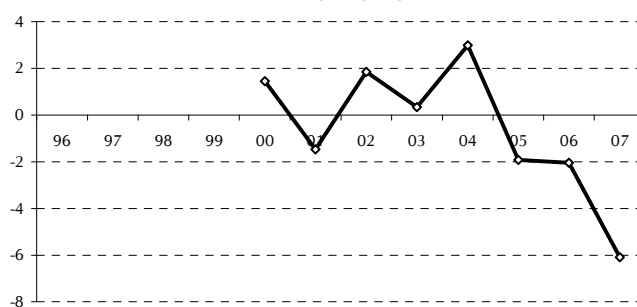

IMPUESTO DEVENGADO

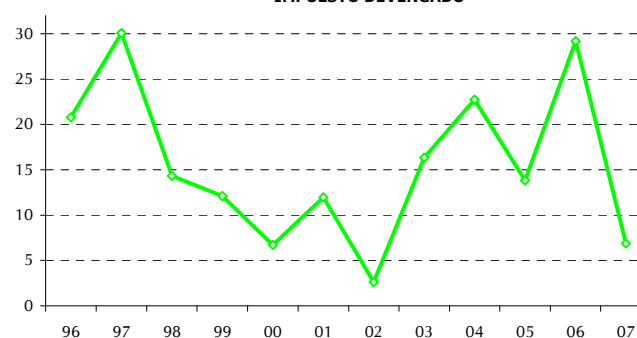

PASO DEVENGO - CAJA

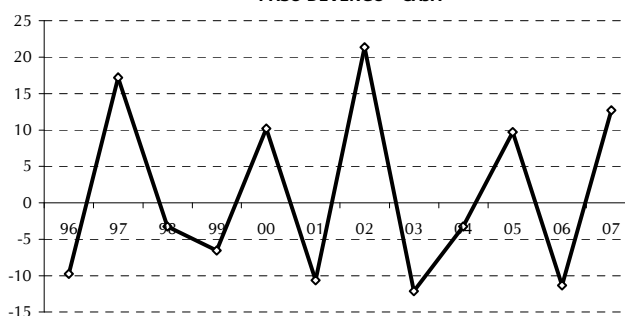

INGRESOS TRIBUTARIOS TOTALES

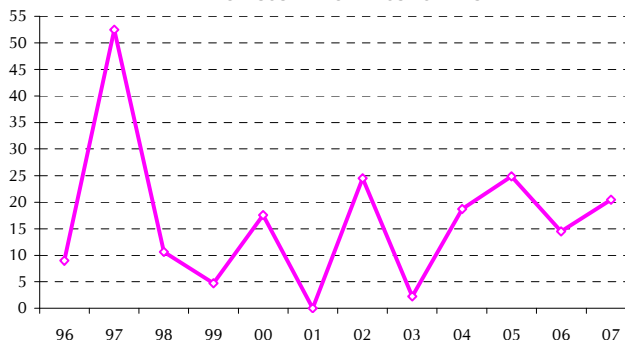



Por su parte, el tipo efectivo experimenta descensos en los dos últimos años por la reforma fiscal, la deducción por plusvalías reinvertidas y la ampliación del límite para acogerse al régimen de empresa de reducida dimensión. El impuesto devengado registró máximos crecimientos en 1997 y 2006 (en este último caso por los resultados extraordinarios de los grupos consolidados). Los ajustes de paso a caja reproducen fielmente la variación de la cuota diferencial devengada en el ejercicio anterior (en 2007 — cuota de 2006 — el ajuste es positivo y significativo). Por último, la recaudación de caja de Sociedades muestra la espiga de 1997 asociada al nuevo procedimiento de cálculo del pago fraccionado, y un perfil que replica el del impuesto devengado pero retrasado un año.

Las **devoluciones** de Sociedades han alcanzado en 2007 los **4.654 millones** de euros, con un descenso del **-0,4%** por el nulo crecimiento de las solicitudes de devolución de la campaña de 2006 y el menor grado de realización relativo hasta diciembre frente a la campaña 2005 (77,4% y 80,4% respectivamente). El importe gestionado por la **Agencia Tributaria** es de 3.474 millones y disminuyen un **-6,0%** respecto a 2006. Las devoluciones realizadas por la **D.G. de Tesoro** crecen un **21,1%** (1.181 millones).

Sustituyendo las devoluciones realizadas por las asociadas a un patrón fijo de ejecución mensual de

las devoluciones en cada año (campaña tipo), el **Impuesto de Sociedades homogéneo** registra un crecimiento del **19,8%** en 2007, ritmo que supera en 5,5 puntos al alcanzado el año anterior. En los cuatro últimos años el ritmo de la recaudación homogénea de Sociedades se ha situado en torno a un 19% de media anual, muy superior al del periodo 1999-2003 y al de las demás figuras impositivas.

El **número de sociedades declarantes** asciende en 2006 a **1,35 millones** (fuente 2000-05: *Cuentas Anuales del Impuesto sobre Sociedades*; para 2006, datos provisionales estimados con autoliquidaciones presentadas), un **7,0%** más que en 2005, de las que el **88% son PYMES no financieras** y **sólo el 54% declaran beneficios**. Su resultado contable positivo medio y la cuota líquida media aumentan un **17-18%** en 2006. Sumando todos los empresarios (por IRPF y por IS, individuales y societarios) para anular los flujos de uno a otro colectivo, el **número total de empresarios** se situaría en 2006 en **4,76 millones** un **2,6%** más que el año anterior.

Finalmente, la **desviación presupuestaria** del Impuesto sobre Sociedades en 2007 ascendió a **3.182 millones**, un **7,6%** por encima de la cifra presupuestada. La cuota diferencial neta supuso una desviación positiva de 3.881 millones, compensada parcialmente con ingresos inferiores a los previstos por pagos fraccionados en 779 millones. Si bien la

**CUADRO 9.2
DEMOGRAFIA EMPRESARIAL
Miles de empresas, salvo indicación**

	2002	2003	2004	2005	2006	tasas de variación (%)				
						02	03	04	05	06
DECLARANTES DE SOCIEDADES										
Total sociedades declarantes	1.012	1.086	1.171	1.259	1.347	8,4	7,4	7,8	7,5	7,0
· Grandes Empresas	20	21	23	25	27	6,2	6,7	6,1	9,8	8,0
· Cooperativas	22	23	33	33	35	6,7	2,9	41,6	1,2	5,0
· Transparentes y patrimoniales	72	64	68	72	78	7,4	-11,9	7,5	6,1	7,0
· Exentas	16	17	18	20	21	70,0	5,8	7,8	7,7	8,0
· Fondos de inversión	5	6	6	6	6	5,9	5,1	3,4	-2,0	4,0
· Entidades de crédito y aseguradoras	1	1	1	1	1	-1,9	-2,2	-1,5	-0,4	-1,0
· Resto	875	955	1.022	1.102	1.180	7,9	9,1	7,1	7,8	7,0
Número sociedades activas	925	987	1.056	1.132	1.211	7,6	6,7	6,9	7,2	7,0
Número sociedades pertenecientes a grupos	8	9	10	12	14	28,9	14,6	15,1	15,3	15,0
Número sociedades con beneficios	558	606	643	682	723	5,6	8,7	6,1	6,0	6,0
Porcentaje sobre el total	55,2%	55,8%	54,9%	54,2%	53,7%					
IMPORTES MEDIOS POR DECLARANTE (€)										
Resultado contable positivo	91.368	104.247	111.347	130.696	153.049	-3,5	14,1	6,8	17,4	17,1
Base imponible positiva	81.194	87.682	96.937	104.630	128.958	-7,0	8,0	10,6	7,9	23,3
Cuota líquida positiva	20.459	21.942	23.820	25.204	29.829	-7,2	7,3	8,6	5,8	18,4
EMPRESARIOS DECLARANTES DE IRPF Y SOCIEDADES										
· Empresarios personales (IRPF)	3.083	3.247	3.335	3.386	3.418	2,9	5,3	2,7	1,5	0,9
· Sociedades (IS)	1.012	1.086	1.171	1.259	1.347	8,4	7,4	7,8	7,5	7,0
Número total de empresarios (IRPF+IS)	4.094	4.333	4.506	4.645	4.765	4,2	5,8	4,0	3,1	2,6



magnitud de la desviación es importante, el gráfico de porcentaje de ejecución presupuestaria muestra que, en términos relativos, ha sido una de las más bajas de los últimos diez años.

CUADRO 9.3 DESVIACION PRESUPUESTARIA EN EL IMPUESTO SOBRE SOCIEDADES

	Recaudación	Presupuesto	Desviación	%
97	12.634	8.867	3.767	142,5
98	13.977	11.263	2.714	124,1
99	14.636	12.511	2.124	117,0
00	17.207	15.405	1.802	111,7
01	17.215	18.162	-947	94,8
02	21.437	18.982	2.455	112,9
03	21.920	21.090	830	103,9
04	26.020	24.109	1.911	107,9
05	32.495	27.901	4.594	116,5
06	37.208	31.681	5.527	117,4
07	44.823	41.641	3.182	107,6

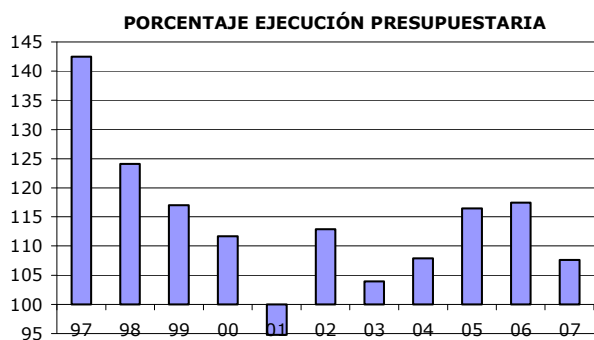



10. PAGOS FRACCIONADOS

La **base positiva del pago fraccionado** declarado por **Grandes Empresas (GE) y grupos consolidados** (calculada a partir del resultado contable, al que se incorporan los ajustes fiscales permitidos legalmente) aumenta un **14,5%** en 2007 (Cuadro 10.1), ritmo cuatro puntos inferior al registrado el año anterior.

El comportamiento de la base muestra diferencias entre las **GE no integradas en grupos** (modelo 218), que reducen el ritmo de su base al **6,3%** por la ralentización de las ventas y el aumento de costes salariales, de energía y financieros, y los **grupos consolidados** (modelo 222) que, por el contrario, aceleran en más de seis puntos (**23,9%**) el incremento de sus bases gracias a las plusvalías.

En los últimos años, la base del pago de grupos se ha movido en sintonía con el **beneficio declarado por sociedades cotizadas en Bolsa a la CNMV**. Esta sintonía (gráfico 10.1) se rompe en 2007, año en el que los beneficios de las cotizadas crecen un **10,7%**, desacelerándose 15 puntos respecto a 2006

GRÁFICO 10.1. BASE PAGO FRACCIONADO GRUPOS Y BENEFICIO SOCIEDADES COTIZADAS (tasas)

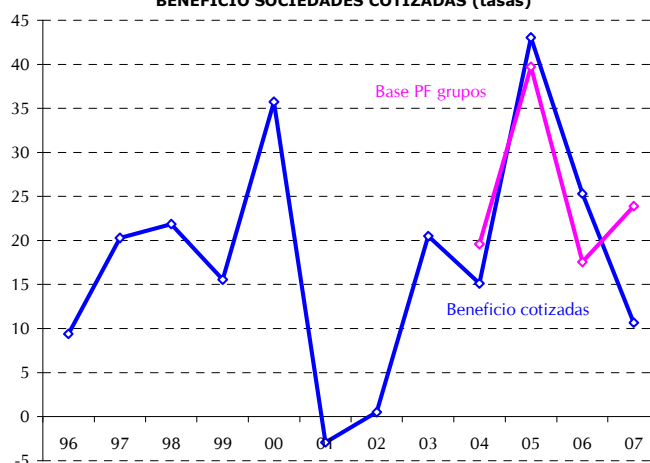

A la desaceleración de la base del pago fraccionado de las GE y grupos se une el **descenso de su tipo efectivo (-8,5%)** por la reforma (el tipo legal pasa de 25% a 23%, que se convierte en un 20,9% efectivo por las bonificaciones y retenciones), lo que se traduce en un aumento del **pago fraccionado devengado del 4,8%** en 2007, catorce puntos por debajo de su crecimiento en 2006.

Por su parte, el **pago fraccionado de las PYMES en devengo** aumenta un **10,5%**, ya que en su mayor parte se acogen a la modalidad del artículo

CUADRO 10.1
PAGOS FRACCIONADOS DEL IMPUESTO DE SOCIEDADES DEVENGADOS Y EN CAJA
Millones de euros, salvo indicación

	2003	2004	2005	2006	2007	tasas de variación (%)																													
						03	04	05	06	07																									
BASE IMPONIBLE GRANDES EMPRESAS Y GRUPOS	43.683	50.943	63.918	75.731	86.719	16,6	25,5	18,5	14,5	14,5																									
# Grupos consolidados	17.972	21.496	30.039	35.318	43.754	19,6	39,7	17,6	23,9	23,9																									
# Grandes Empresas no grupos	25.711	29.448	33.878	40.413	42.965	14,5	15,0	19,3	6,3	6,3																									
· Beneficios sociedades cotizadas (1994=100)	353,2	406,6	581,7	729,1	806,9	20,5	15,1	43,1	25,3	10,7																									
· EBE Sociedades TRFC (1)	140.231	151.260	159.251	170.061	183.613	6,1	7,9	5,3	6,8	8,0																									
PAGOS FRACCIONADOS DEVENGADOS																																			
Pagos fraccionados devengados	13.206	15.446	18.550	21.758	23.058	20,1	17,0	20,1	17,3	6,0																									
· Grandes Empresas y grupos	10.024	11.921	14.604	17.320	18.153	33,1	18,9	22,5	18,6	4,8																									
# Grupos consolidados	4.334	5.268	7.204	8.568	9.670	40,3	21,6	36,8	18,9	12,9																									
# Grandes Empresas no grupos	5.690	6.653	7.400	8.752	8.483	28,2	16,9	11,2	18,3	-3,1																									
· PYMES	3.182	3.525	3.945	4.438	4.904	-8,2	10,8	11,9	12,5	10,5																									
Tipo efectivo (%) en Grandes Empresas y grupos	22,9	23,4	22,8	22,9	20,9	2,0	-2,4	0,1	-8,5	-8,5																									
PASO A CAJA																																			
· Desfase caja: dic(t-1) - dic(t)	69	14	311	241	40	<table border="1"> <thead> <tr> <th colspan="5">% ingresos devengados</th> </tr> <tr> <th>03</th> <th>04</th> <th>05</th> <th>06</th> <th>07</th> </tr> </thead> <tbody> <tr> <td>0,5</td> <td>0,1</td> <td>1,7</td> <td>1,1</td> <td>0,2</td> </tr> <tr> <td>0,2</td> <td>0,3</td> <td>0,2</td> <td>0,3</td> <td>0,4</td> </tr> <tr> <td>-0,5</td> <td>-0,3</td> <td>-0,4</td> <td>-0,6</td> <td>-0,6</td> </tr> </tbody> </table>					% ingresos devengados					03	04	05	06	07	0,5	0,1	1,7	1,1	0,2	0,2	0,3	0,2	0,3	0,4	-0,5	-0,3	-0,4	-0,6	-0,6
% ingresos devengados																																			
03	04	05	06	07																															
0,5	0,1	1,7	1,1	0,2																															
0,2	0,3	0,2	0,3	0,4																															
-0,5	-0,3	-0,4	-0,6	-0,6																															
· Recaudación de ejercicios cerrados	27	46	40	56	102																														
· (-) Derechos pendientes de cobro ej. corriente	-70	-50	-79	-136	-132																														
Pagos fraccionados en caja	13.231	15.456	18.821	21.919	23.068	22,3	16,8	21,8	16,5	5,2																									
· Grandes Empresas y grupos	9.954	11.810	14.798	17.385	18.070	23,7	18,6	25,3	17,5	3,9																									
# Grupos consolidados	4.351	5.253	7.394	8.692	9.651	44,2	20,7	40,8	17,6	11,0																									
# Grandes Empresas no grupos	5.603	6.557	7.403	8.692	8.419	11,4	17,0	12,9	17,4	-3,2																									
· PYMES	3.227	3.494	3.910	4.392	4.810	18,0	8,3	11,9	12,3	9,5																									
· Otros ingresos	50	151	114	142	187	25,8	205,7	-25,0	25,1	31,8																									
HOMOGENEIZACIONES SOBRE CAJA																																			
Pagos fraccionados homogéneos	13.231	15.456	18.821	21.919	23.068	22,3	16,8	21,8	16,5	5,2																									

(1) Excedente Bruto de Explotación de las sociedades según la Contabilidad Nacional en el Territorio de Régimen Fiscal Común.



45.2 de la Ley, que establece que el pago se calcule como el 18% de la cuota líquida del último ejercicio fiscal cerrado (en 2007, el primer pago gira sobre la cuota líquida de 2005 y los dos restantes sobre la de 2006, en ambos casos años de buena evolución de los beneficios).

Impacto recaudatorio de la reforma 2007 en los pagos fraccionados de Sociedades

La estimación del coste recaudatorio de la reforma en los pagos fraccionados de Sociedades en 2007 es de **1.576 millones**, que supone un **7,7%** de los pagos a cuenta calculados sin reforma.

Sin el impacto de la reforma, el aumento del pago devengado de Sociedades se eleva al 13,2%, frente al 6,0% con reforma.

La reforma seguirá afectando a la recaudación del pago fraccionado en 2008, ya que la rebaja del tipo en 5 puntos a las GE se reparte entre los dos años. El tipo legal de pago pasará de 23% a 21% en 2008 (resultado de multiplicar el tipo impositivo general, que baja de 32,5% a 30%, por 5/7 y redondeando por defecto).

En el gráfico 10.2 se observa la evolución de la base del pago de GE, su tipo medio (con la rebaja de tipo en 2007), el pago fraccionado devengado (en el que se aprecia una espiga en 1997 por la significativa elevación del pago que supuso la introducción del nuevo sistema de cálculo), los ajustes de paso a caja (de escasa incidencia, excepto en 2003 y 2005) y la recaudación de caja de los pagos fraccionados.

Aplicando las transformaciones de paso de devengo a caja, la **recaudación por pagos fraccionados de Sociedades** asciende a **23.068 millones** en 2007, con aumento del **5,2%**, más de once puntos inferior al de 2006. Eliminando el impacto de la reforma, su tasa se elevaría al 12,4%, todavía cuatro puntos por debajo del 16,5% de ritmo en 2006, atribuibles en la mayor parte al **menor crecimiento de los beneficios de las GE.**

GRÁFICO 10.2. PAGOS FRACCIONADOS EN EL I.SOCIEDADES
(tasas de variación en %)
BASE IMPONIBLE DE GRANDES EMPRESAS Y GRUPOS

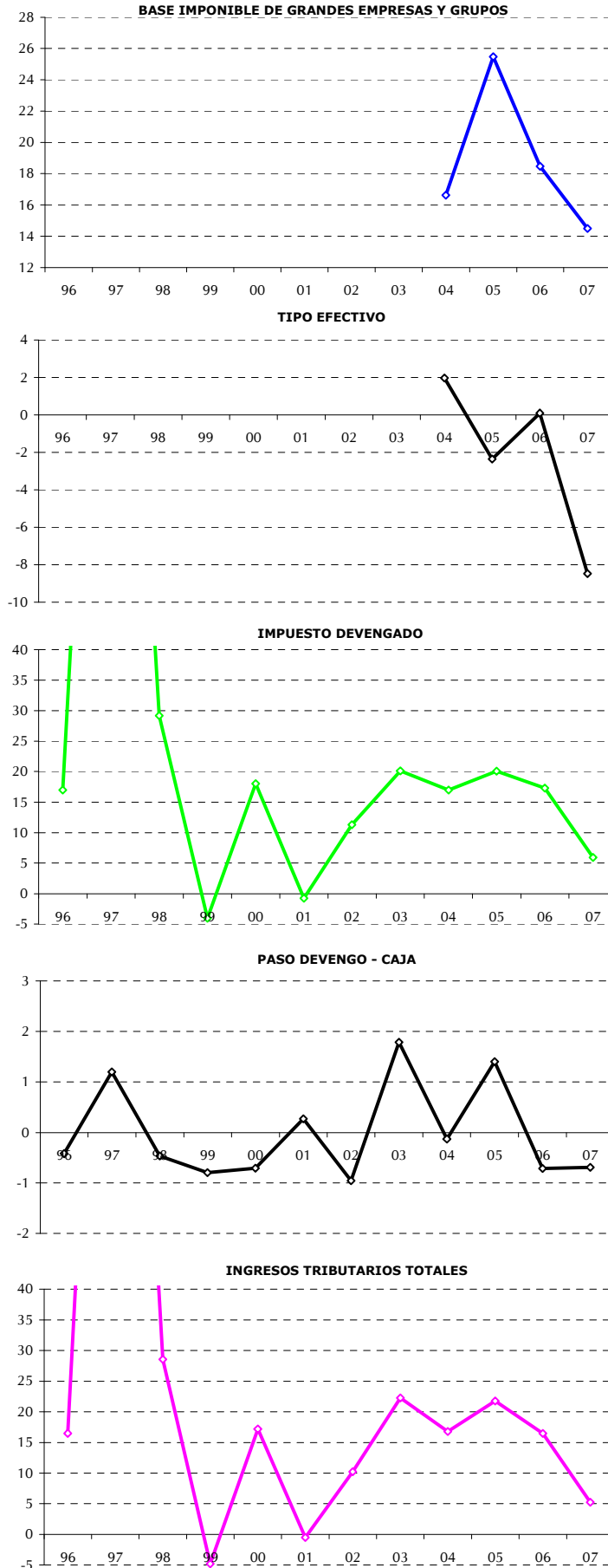



11. CUOTA DIFERENCIAL NETA

Los fuertes beneficios empresariales (en gran parte derivados de plusvalías realizadas) **en 2006 impulsan un 43,0% la cuota diferencial neta ingresada en 2007.**

El mejor análisis disponible de los determinantes del beneficio anual de las empresas españolas se publica en la estadística *Cuentas Anuales del Impuesto sobre Sociedades* (Estadísticas tributarias/Publicaciones) que se resume en los Cuadros 11.1 y 11.2. Las cifras del ejercicio 2006 se obtienen de una primera explotación de los modelos de declaración anual.

En 2006 la **producción** de 1,3 millones de empresas no financieras que declaran Sociedades crecieron un **11,5%**, 1,3 puntos menos que en 2005. Como los **consumos intermedios** se desaceleran dos puntos (**11,6%**), el **valor añadido** declarado por las sociedades mejora su ritmo en 2006 (**11,3%**) y se estima en **456.071 millones**, el 46,5% del PIB. El **gasto de personal** (incluye cotizaciones sociales) aumenta un **9,6%**, un punto menos que en 2005 y casi lo mismo que la masa salarial declarada en el modelo de retenciones anual (9,3%, Cuadro 3.1). Así, el **resultado bruto de explotación** eleva su ritmo al **13,9%**, similar al segundo máximo alcanzado en 2003. El único factor que se comporta peor en 2006 son las **dotaciones e ingresos financieros netos**, que aumentan un **39,5%** (su primera tasa positiva desde 2002) como reflejo inicial del endurecimiento de las condiciones financieras de las empresas (proceso que se agrava

en 2007 y 2008). El **resultado de actividades ordinarias** rebaja su tasa al **16,0%** (diez puntos menos que en 2005), pero es de nuevo impulsado por el dinamismo del **resultado extraordinario y de la cartera de valores**, cuyas plusvalías aportan 27.700 millones de beneficios adicionales en 2006.

Sumando el resultado generado por las entidades de crédito y aseguradoras y restando el impuesto de Sociedades imputado contablemente y el volumen de pérdidas declarado, se obtiene **resultado contable positivo** (sin consolidar), que asciende a **206.115 millones** en 2006, con un crecimiento del **25,3%** que supone encadenar en 2005-06 dos máximos históricos consecutivos.

A efectos fiscales, esta magnitud ha de corregirse mediante ajustes extracontables que conviertan el resultado positivo en base imponible y mediante la consolidación de las bases de sociedades integradas en grupos fiscales (Cuadro 11.2). Como el importe de estos ajustes se mantiene estable en 2006, la **base imponible IS consolidada** repunta su crecimiento al **31,9%**, máximo histórico de la serie.

Desglosando esta base consolidada entre grupos y no grupos, el extraordinario dinamismo de plusvalías patrimoniales y financieras explicaría el continuado aumento de importancia recaudatoria de los grupos consolidados, que han elevado su peso en la base imponible total diez puntos en los últimos cinco años (del 22,2% en 2002 al 32,2% en 2006). La distinción entre grupos y no grupos resulta imprescindible para explicar la evolución de la cuota líquida positiva del

CUADRO 11.1
CUENTA DE PÉRDIDAS Y GANANCIAS DE LAS SOCIEDADES NO FINANCIERAS
Millones de euros, salvo indicación

	2002	2003	2004	2005	2006	tasas de variación (%)				
						02	03	04	05	06
SOCIEDADES NO FINANCIERAS										
1. Producción	1.329.559	1.444.033	1.585.251	1.788.437	1.994.465	4,6	8,6	9,8	12,8	11,5
2. Consumos intermedios	1.021.683	1.102.385	1.212.646	1.378.489	1.538.394	4,4	7,9	10,0	13,7	11,6
3.(=1-2) VALOR AÑADIDO	307.876	341.648	372.606	409.948	456.071	5,3	11,0	9,1	10,0	11,3
4. Gastos de personal	198.278	216.746	232.025	256.284	281.003	5,6	9,3	7,0	10,5	9,6
5.(=3-4) RESULTADO BRUTO EXPLOTACIÓN	109.598	124.902	140.580	153.664	175.068	4,7	14,0	12,6	9,3	13,9
6. Amortizaciones	43.814	50.229	53.470	57.542	61.769	0,5	14,6	6,5	7,6	7,3
7. Provisiones	57.248	21.186	17.550	14.203	19.820	125,3	-63,0	-17,2	-19,1	39,5
8. Ingresos financieros	47.676	43.062	47.108	62.720	78.494	28,8	-9,7	9,4	33,1	25,2
9. Gastos financieros	40.766	38.188	35.836	42.644	53.666	11,2	-6,3	-6,2	19,0	25,8
10.(=5-6-7+8-9) RDO. ACTIV. ORDINARIAS	15.446	58.361	80.832	101.994	118.308	-57,1	277,8	38,5	26,2	16,0
11. Rdos. extraordinarios y de la cartera valores	-91	16.047	12.638	15.012	42.700	-101,9		-21,2	18,8	184,4
12.(=10+11) RDO. ANTES DE IMPUESTOS	15.355	74.408	93.470	117.005	161.008	-62,3	384,6	25,6	25,2	37,6
13. Impuesto de Sociedades devengado contable	4.745	17.282	22.502	26.837	40.047	-58,0	264,2	30,2	19,3	49,2
14.(=12-13) RESULTADO CONTABLE	10.610	57.125	70.968	90.169	120.961	-64,0	438,4	24,2	27,1	34,2
TOTAL SIN CONSOLIDAR										
15. Rdo. contable de entidades crédito y aseguradoras	3.639	23.421	25.449	34.869	42.212	-74,3	543,7	8,7	37,0	21,1
16.(=14+15) TOTAL RESULTADO CONTABLE	14.248	80.546	96.417	125.037	163.173	-67,3	465,3	19,7	29,7	30,5
RESULTADO CONTABLE NEGATIVO	-78.176	-32.682	-33.926	-39.460	-42.942	74,6	-58,2	3,8	16,3	8,8
RESULTADO CONTABLE POSITIVO	92.424	113.228	130.343	164.497	206.115	4,5	22,5	15,1	26,2	25,3



impuesto, ya que tanto los tipos efectivos como la importancia de las deducciones son muy diferentes en ambos colectivos.

En las **empresas no grupo** la **base imponible** aumenta un **26,3%** (9 puntos más que en 2005), su **tipo íntegro** se rebaja un **-2,7%** (por la ampliación del colectivo de las empresas de reducida dimensión con tipo reducido del 30% en los tramos inferiores de la base), y la **cuota íntegra** crece un **22,9%**. Por su parte, las **deducciones** aumentan un **37,7%** (con especial intensidad las de doble imposición y las de reinversión de plusvalías), lo que se traduce en una reducción adicional del tipo efectivo que sitúa el aumento de la **cuota líquida** devengada en **19,5%**.

Para los **grupos consolidados**, el impulso de las plusvalías acelera su **base** consolidada al **45,4%**, su **tipo íntegro** coincide con el 35% legal, de forma que el ritmo de la **cuota íntegra** (**45,4%**) coincide con el de la base. También es intenso el crecimiento de las **deducciones** (sobre todo, destaca la deducción por plusvalías reinvertidas), de forma que

la **cuota líquida** de grupos aumenta un **45,4%**.

La suma de ambos colectivos proporciona una **cuota líquida positiva devengada** de **40.171 millones**, con un aumento (máximo histórico) del **26,6%**, y una caída del **tipo efectivo** (23,1%) del **-4,0%** por el mayor ámbito de aplicación del tipo reducido a PYMES y el crecimiento de las deducciones (sobre todo por plusvalías reinvertidas). Restando los pagos fraccionados y las retenciones, la **cuota diferencial devengada de Sociedades** asciende a **16.739 millones** en 2006 (**48,5%**). Todo el aumento de la cuota diferencial es de **cuota positiva** (**37,0%**), ya que el importe solicitado de **devoluciones** no crece.

En 2007 se ingresan la cuota positiva ejercicio 2006 y otros conceptos de contraído previo (unos 1.700 millones de actas de inspección y liquidaciones de otros ejercicios), de forma que la **cuota diferencial bruta** de Sociedades recaudada en 2007 asciende a **21.934 millones**, con un crecimiento del **32,5%** (Cuadro 11.3). Destaca el dinamismo de la cuota ingresada por **grupos consolidados** (plusvalías),

CUADRO 11.2
LIQUIDACION DEL IMPUESTO DE SOCIEDADES. DESGLOSE DE GRUPOS Y NO GRUPOS.
Millones de euros, salvo indicación

	2002	2003	2004	2005	2006	tasas de variación (%)				
						02	03	04	05	06
TOTAL RESULTADO CONTABLE POSITIVO	92.424	113.228	130.343	164.497	206.115	4,5	22,5	15,1	26,2	25,3
Ajustes extracontables y de consolidación	-10.292	-17.992	-16.867	-32.808	-32.444	49,4	74,8	-6,2	94,5	-1,1
BASE IMPONIBLE CONSOLIDADA	82.132	95.236	113.475	131.690	173.671	0,7	16,0	19,2	16,1	31,9
· No grupos	63.864	70.079	80.637	93.215	117.728	7,7	9,7	15,1	15,6	26,3
· Grupos consolidados	18.268	25.157	32.838	38.475	55.943	-17,8	37,7	30,5	17,2	45,4
· En porcentaje sobre el total	22,2%	26,4%	28,9%	29,2%	32,2%					
ANÁLISIS PARA LAS EMPRESAS NO GRUPO										
Tipo íntegro (%)	31,4	30,7	31,0	30,2	29,4	2,0	-2,2	0,7	-2,3	-2,7
Cuota íntegra	20.070	21.541	24.963	28.193	34.637	9,8	7,3	15,9	12,9	22,9
Deducciones	-3.480	-3.565	-4.410	-5.208	-7.170	23,5	2,5	23,7	18,1	37,7
- Deducciones por doble imposición	-2.090	-1.817	-2.402	-2.702	-3.782	40,7	-13,1	32,2	12,5	40,0
- Deducción por plusvalías reinvertidas (DT 3ª 24/01)	-591	-850	-889	-1.090	-1.580	15,5	43,8	4,6	22,6	45,0
- Deducciones del Capítulo IV Título VI Ley 43/95	-444	-467	-540	-583	-642	3,6	5,2	15,6	8,1	10,0
- Deducciones y bonificaciones para Canarias	-128	-132	-154	-143	-150	1,3	3,4	16,8	-7,1	5,0
- Deducciones de la DT 11ª Ley 43/95	-14	-16	-11	-5		-70,8	16,2	-27,4	-52,9	
- Otras deducciones y bonificaciones	-213	-283	-414	-685	-1.015	-3,3	32,8	46,0	65,6	48,2
CUOTA LÍQUIDA POSITIVA	16.590	17.975	20.553	22.985	27.467	7,3	8,3	14,3	11,8	19,5
Tipo efectivo (%)	26,0	25,7	25,5	24,7	23,3	-0,3	-1,3	-0,6	-3,3	-5,4
ANÁLISIS PARA GRUPOS CONSOLIDADOS										
Tipo íntegro (%)	35,0	35,0	34,2	35,0	35,0	0,0	-0,1	-2,2	2,4	0,0
Cuota íntegra	6.394	8.793	11.219	13.455	19.564	-17,8	37,5	27,6	19,9	45,4
Deducciones	-2.289	-2.935	-3.888	-4.718	-6.860	-14,2	28,2	32,4	21,4	45,4
- Deducciones por doble imposición	-1.310	-1.045	-2.144	-2.500	-3.346	33,5	-20,2	105,2	16,6	33,9
- Deducción por plusvalías reinvertidas (DT 3ª 24/01)	-452	-1.136	-641	-1.149	-2.102	-47,8	151,4	-43,5	79,2	82,9
- Deducciones del Capítulo IV Título VI Ley 43/95	-446	-649	-936	-900	-1.158	-31,8	45,6	44,1	-3,8	28,6
- Deducciones y bonificaciones para Canarias	-44	-61	-102	-163	-254	-59,7	39,6	67,1	60,6	55,8
- Deducciones de la DT 11ª Ley 43/95	-6	-1	-7	-5		-90,1	-79,1	451,4	-17,2	
- Otras deducciones y bonificaciones	-32	-43	-58				34,8	34,3		
CUOTA LÍQUIDA POSITIVA	4.105	5.857	7.332	8.737	12.704	-19,7	42,7	25,2	19,2	45,4
Tipo efectivo (%)	22,5	23,3	22,3	22,7	22,7	-2,3	3,6	-4,1	1,7	0,0
TOTAL CUOTA LÍQUIDA POSITIVA										
Tipo efectivo (%)	20.695	23.833	27.884	31.722	40.171	0,6	15,2	17,0	13,8	26,6
	25,2	25,0	24,6	24,1	23,1	-0,1	-0,7	-1,8	-2,0	-4,0
- Pagos fraccionados devengados	10.995	13.206	15.446	18.550	21.758	11,3	20,1	17,0	20,1	17,3
- Retenciones e ingresos a cuenta	2.835	2.076	1.526	1.898	1.674	-17,5	-26,8	-26,5	24,4	-11,8
CUOTA DIFERENCIAL NETA DEVENGADA	6.865	8.551	10.913	11.274	16.739	-5,3	24,5	27,6	3,3	48,5
· Cuota diferencial bruta	9.208	10.528	13.304	14.769	20.235	-1,3	14,3	26,4	11,0	37,0
· Devoluciones	2.343	1.978	2.391	3.495	3.495	12,6	-15,6	20,9	46,1	0,0



que aumenta un **81,9%**. La cuota de las **PYMES** también acelera su crecimiento en 2006 (**26,0%**).

Por su parte las **devoluciones** viables del **ejercicio 2006** ascienden a 3.495 millones, cifra idéntica a la de 2005, de las que el **77,4% (2.645 millones)** se ha devuelto en 2007. En el gráfico 11.1 figuran los porcentajes de realización acumulados de las tres últimas campañas de devoluciones de Sociedades, donde se aprecian unos ritmos ligeramente inferiores en la gestión de la campaña 2006.

También en 2007 se realizaron devoluciones finales del **ejercicio 2005 (553 millones**, el 16,2% del total), y **236 millones** de devoluciones de **ingreso indebido y otros** ejercicios (la mitad de su importe en 2006, que incluía 223 millones de devoluciones extraordinarias por actas de inspección). El descenso que experimentan tanto las devoluciones realizadas del ejercicio 2006 como las de ingresos indebidos hace que las **devoluciones de cuota diferencial** de Sociedades realizadas en 2007 caigan un **-5,2%**, con un importe de **3.434 millones** de euros.

Para poder valorar adecuadamente la evolución de las cuotas diferenciales es preciso ajustar el grado de realización de las diferentes campañas a un patrón

Gráfico 11.1.- Porcentaje acumulado de realización (en el año de presentación) de las devoluciones IS

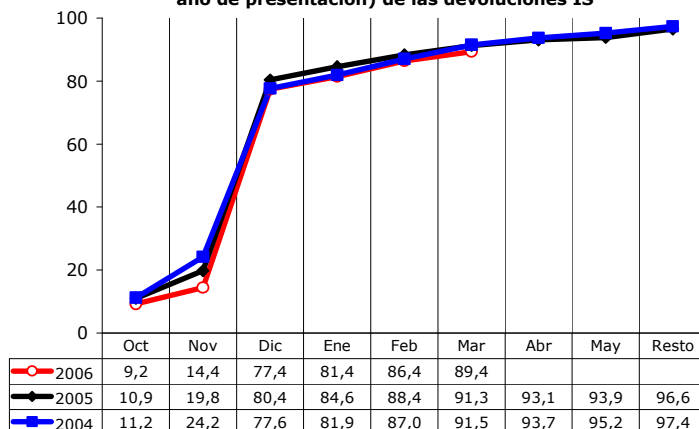

fijo de ejecución mensual de devolución (que define la campaña tipo). Con ello se asegura que todos los años se refleje en cada mes el mismo porcentaje de realización de devoluciones, respetando los distintos importes solicitados en cada ejercicio. Aplicando este criterio, la **cuota diferencial homogénea de Sociedades** en 2007 crece un **41,0%**.

En el gráfico 11.2 se comprueba que la cuota diferencial devengada coincide prácticamente con la cuota diferencial homogénea ingresada en el período t+1. La cuota diferencial bruta corresponde en su práctica totalidad (92%) a liquidaciones del ejercicio anterior, y las devoluciones se realizan en su mayor

CUADRO 11.3
CUOTA DIFERENCIAL DEL IMPUESTO DE SOCIEDADES EN CAJA
Millones de euros, salvo indicación

	2003	2004	2005	2006	2007	tasas de variación (%)				
						03	04	05	06	07
PASO A CAJA CUOTA DIFERENCIAL BRUTA						% ingresos devengados				
· Ingresos de contraído previo	546	1.050	948	1.790	1.699	5,9	10,0	7,1	12,1	8,4
Cuota diferencial bruta	9.755	11.579	14.252	16.558	21.934	-1,2	18,7	23,1	16,2	32,5
· Grandes Empresas y grupos	4.837	5.793	7.493	8.426	11.972	-11,0	19,7	29,4	12,4	42,1
# Grupos consolidados	1.109	1.495	2.211	2.370	4.312	-33,9	34,9	47,8	7,2	81,9
# Grandes Empresas no grupos	3.729	4.297	5.283	6.056	7.660	-0,8	15,2	22,9	14,6	26,5
· PYMES	4.046	4.817	5.543	6.515	8.210	11,1	19,1	15,1	17,5	26,0
· Otros ingresos	871	969	1.215	1.618	1.751	9,6	11,2	25,4	33,2	8,3
PASO A CAJA DEVOLUCIONES SOCIEDADES										
Devoluciones solicitadas	1.978	2.391	3.495	3.495	4.300	-15,6	20,9	46,1	0,0	23,0
No procedentes	-115	-82	-72	-77	-86					
Devoluciones viables	1.862	2.309	3.422	3.419	4.214	-16,4	24,0	48,2	-0,1	23,3
% viables	94,2%	96,6%	97,9%	97,8%	98,0%					
Porcentajes realización viables										
% REALIZADAS/VIAABLES	98,6%	97,4%	96,6%	98,0%	98,0%					
· En el año t+1	70,46	77,65	80,41	77,38	78,00					
· En el año t+2	28,17	19,73	16,16	20,62	20,00					
· Realizadas ejercicio t-2	1.353	1.061	525	456	553	89,9	-21,6	-50,5	-13,2	21,4
· Realizadas ejercicio t-1	1.089	1.312	1.793	2.752	2.645	230,4	20,5	36,7	53,5	-3,9
· Otras devoluciones	454	360	181	414	236	22,8	-20,7	-49,7	128,7	-43,0
Devoluciones	2.895	2.732	2.499	3.621	3.434	105,1	-5,6	-8,5	44,9	-5,2
Cuota diferencial neta en caja	6.860	8.846	11.753	12.937	18.499	-18,9	29,0	32,9	10,1	43,0
HOMOGENEIZACIONES SOBRE CAJA										
· Ajuste devoluciones a campaña tipo	332	475	142	72	-154					
· Realizadas ejercicio t-2	988	621	157	0	-122					
· Realizadas ejercicio t-1	-656	-146	-15	72	-32					
Cuota diferencial neta homogénea	7.192	9.321	11.895	13.009	18.345	-5,2	29,6	27,6	9,4	41,0



parte en el año de presentación de la declaración (un 78% para la campaña tipo de homogeneización).

GRÁFICO 11.2. COMPARACION CUOTA DIFERENCIAL NETA DEVENGADA Y HOOGÉNEA t+1 (tasas de variación)

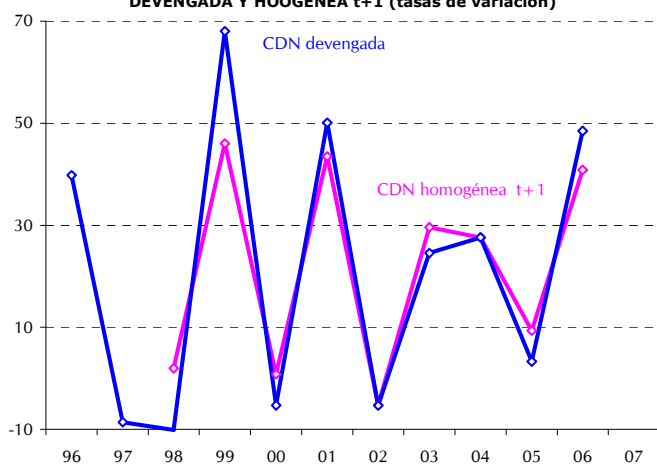



12. IMPUESTO SOBRE LA RENTA DE NO RESIDENTES

El intenso proceso de internacionalización del accionariado de las grandes empresas españolas registrado en los últimos años a través de la compra e intercambio de participaciones entre grandes compañías españolas y extranjeras (proceso que cabe esperar se acentúe en el futuro) es la causa que subyace en el progresivo aumento de la capacidad recaudatoria del Impuesto sobre la Renta de No Residentes (IRNR). Al mayor **traslado de dividendos y otras rentas desde accionistas residentes a no residentes** se suman la **subida del tipo sobre rentas de capital** con la reforma y el fuerte **crecimiento de la cuota diferencial (278,7%)** de un año 2006 bueno en beneficios y plusvalías. Todas estas circunstancias explican el aumento en 2007 de los ingresos del **IRNR en términos de caja (62,0%**, el máximo desde la creación de esta figura en 1999); **ajustado de los factores anómalos** que distorsionan su natural variación (que suman 605 millones), el crecimiento

se reduce al 21,6%, el segundo más alto de la historia de la serie.

Los ingresos brutos imputados al IRNR por retenciones de capital sobre intereses de Deuda Pública han ascendido a 1.014 millones de euros, que se compensan en su totalidad con devoluciones al no estar sujetos a retención los rendimientos de la Deuda Pública en manos de no residentes.

El **IRNR devengado** crece un **44,8%** en 2007 por el dinamismo de las **retenciones devengadas por no residentes** (con/sin establecimiento permanente en España), que suman 2.139 millones con aumento del **46,1%** por la subida del tipo legal aplicable a las rentas del capital y el traslado de dividendos y otras rentas desde accionistas residentes a no residentes (estimado en 427 millones). **Corregido el traslado, su ritmo en 2007 se rebaja al 19,5%**.

Pero el IRNR en términos de caja añade a estas retenciones la **cuota diferencial neta devengada en 2006** e ingresada en 2007. Su importe ha sido

CUADRO 12.1
IMPUESTO SOBRE LA RENTA DE NO RESIDENTES (IRNR) DEVENGADO Y EN CAJA
Millones de euros, salvo indicación

	2003	2004	2005	2006	2007	tasas de variación (%)				
						03	04	05	06	07
Dividendos distribuidos	9.412	11.486	14.436	21.810	23.339	11,5	22,0	25,7	51,1	7,0
IRNR DEVENGADO										
IRNR devengado (1)	1.013	1.395	1.361	1.686	2.442	-4,7	37,8	-2,5	23,9	44,8
· Retenciones y pagos a cuenta (1)	869	998	1.261	1.464	2.139	-7,0	14,9	26,4	16,1	46,1
· Cuota diferencial neta	144	150	99	171	175	11,7	4,4	-33,9	72,8	2,1
· Ingresos extraordinarios plusvalías		247		51	128					
Sin establecimiento permanente	917	1.310	1.291	1.467	2.309	-6,9	42,9	-1,4	13,6	57,4
· Retenciones y pagos a cuenta	748	872	1.113	1.280	1.911	-9,5	16,6	27,6	15,0	49,4
· Cuota diferencial neta	169	438	178	187	398	7,0	159,5	-59,3	5,1	112,3
Con establecimiento permanente	207	188	159	339	259	6,2	-8,9	-15,6	113,6	-23,5
· Retenciones (2) y pagos fraccionados	127	104	134	171	224	30,6	-18,3	28,7	27,7	31,1
· Cuota diferencial neta	79	84	25	168	35	-18,4	6,3	-70,4	576,3	-79,1
Devoluciones (sin deuda pública)	-111	-103	-90	-120	-127	-4,6	-7,3	-12,9	33,8	5,7
PASO A CAJA										
· Desfase caja: dic(t-1) - dic(t) y CD(t-1) - CD(t)	-51	15	7	-167	19	-5,0	1,1	0,5	-9,9	0,8
· Recaudación de ejercicios cerrados	4	8	2	6	8	0,4	0,6	0,2	0,4	0,3
· (-) Derechos pendientes de cobro ej. corriente	-19	-23	-20	-28	-42	-1,8	-1,7	-1,5	-1,6	-1,7
Retenciones netas de deuda pública	0	0	0	0	0					
- Ingresos brutos	912	888	873	862	1.014	-16,6	-2,6	-1,7	-1,3	17,6
- Devoluciones	912	888	873	862	1.014	-16,6	-2,6	-1,7	-1,3	17,6
Otras retenciones (1)	810	957	1.152	1.381	1.986	-8,0	18,2	20,3	19,9	43,7
Cuota diferencial neta	138	438	199	117	442	-19,5	218,3	-54,6	-41,3	278,7
INGRESOS TOTALES	948	1.395	1.351	1.498	2.427	-9,9	47,2	-3,2	10,9	62,0
HOMOGENEIZACIONES SOBRE CAJA										
Ingresos extraordinarios		-247			-179					
IRNR HOMOGÉNEO	948	1.148	1.351	1.498	2.249	-9,9	21,2	17,6	10,9	50,1

(1) Excluidas las retenciones de capital sobre intereses de la Deuda Pública.

(2) Retenciones por capital mobiliario, arrendamientos y fondos de inversión.



de 171 millones, un **72,8%** superior a la del año anterior, reflejo en los no residentes de la buena marcha del beneficio ordinario (y extraordinario) de las empresas españolas.

GRÁFICO 12.1. IRNR HOMOGÉNEO
(tasas de variación anual)



Ajustando el impacto recaudatorio de los ingresos extraordinarios (179 millones de plusvalías asociadas a financiar procesos de concentración empresarial), obtenemos el **IRNR homogéneo**, que crece un **50,1%** en 2007. En el gráfico 12.1 se aprecia como su evolución alcanza el mínimo en 2003 (por la rebaja de los tipos de retención que introdujo la reforma fiscal de ese año, y el por comportamiento relativo de la cuota diferencial 2002 al compararse con la de 2001 impulsada por el nuevo régimen fiscal de las plusvalías) y el máximo en 2007 (por el traslado de dividendos y otras rentas de accionistas residentes a no residentes y el elevado crecimiento de la cuota diferencial).

Se han realizado **devoluciones** en concepto de IRNR por importe de **1.140 millones** de euros, un **16,2%** más que en 2006. De ellas, el 89% corresponden a devoluciones de retenciones sobre intereses de Deuda Pública, con un incremento del **17,6%**. El resto (127 millones) crece un **5,7%**.

La **desviación presupuestaria** del IRNR en 2007 ha sido de **627 millones**, un **34,8% más** de la cifra presupuestada. Desde la implantación de esta figura en 1999 (no considerada en la elaboración del Presupuesto de ese año), las mayores desviaciones han tenido lugar en 2000 (se desconocía la magnitud y signo de la cuota diferencial a ingresar ese año, por lo que sólo se proyectaron retenciones y pagos a cuenta), 2004 (ingreso extraordinario imprevisto) y 2007 (por el comentado traslado de dividendos y

otras rentas a no residentes, el fuerte crecimiento de la cuota diferencial y los ingresos extraordinarios).

CUADRO 12.2 DESVIACION PRESUPUESTARIA EN EL IMPUESTO SOBRE LA RENTA DE NO RESIDENTES

	Recaudación	Presupuesto	Desviación	%
97				
98				
99	723	--		
00	1.098	751	347	146,2
01	906	900	6	100,7
02	1.052	1.043	9	100,8
03	948	1.154	-206	82,1
04	1.395	1.124	271	124,1
05	1.351	1.202	149	112,4
06	1.498	1.426	72	105,0
07	2.427	1.800	627	134,8

PORCENTAJE EJECUCIÓN PRESUPUESTARIA

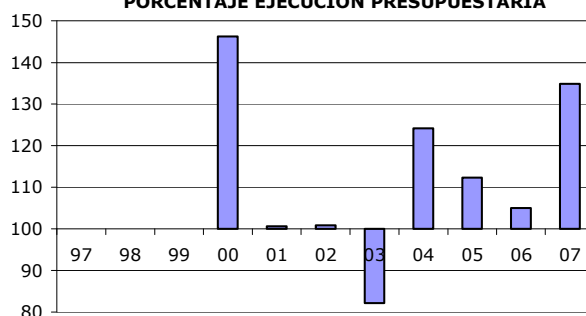



13. IMPUESTO SOBRE EL VALOR AÑADIDO

El **gasto declarado final sujeto a IVA** alcanza en 2007 los **471.947 millones** con un crecimiento del **5,6%**, lo que supone una pérdida de casi tres puntos respecto al ritmo de 2006 (Cuadro 13.1). La desaceleración del gasto ha sido progresiva a lo largo del año, con una importante ralentización en la segunda mitad (pasa de crecer un 8,4% en el primer semestre a un 3,1% en el segundo) consistente con el menor crecimiento de la renta bruta de los hogares y la moderación del recurso a la financiación de las familias.

La contracción del gasto ha sido mayor en el componente **precios** (el deflactor rebaja su ritmo 2,3 puntos) que **en términos reales** (3,1% frente al 3,6% de 2006), si bien a medida que avanzaba el año la evolución relativa ha ido cambiando a favor de los precios empujada por el impulso inflacionista.

Distinguiendo **por el tipo de agente** que realiza el gasto, la compra de viviendas nuevas de los hogares es el componente que registra una desaceleración más intensa (crece un 1,0%, diez puntos menos que en 2006 y la tasa más baja de la serie) e interrumpe la pauta de los últimos diez años en los que ha sido el componente más dinámico del gasto. El menor ritmo del gasto de las AA.PP. (7,3% frente al 11,0%) se debe sobre todo a la ralentización de la formación bruta de capital, mientras que el gasto en bienes y servicios de los hogares (que representa el 66,7% del gasto final sujeto) sólo se desacelera seis décimas (6,5%, frente a 7,1%).

Desde la **óptica del valor añadido**, el gasto final sujeto a IVA se mide como la diferencia entre ventas y compras deducibles incrementada en el saldo neto importador, lo que equivale a sumar las ventas interiores y las importaciones y restar las compras. El ritmo de las ventas interiores se reduce en más de cinco puntos y medio en 2007 y se sitúa en el 6,1% (con desaceleración mucho más pronunciada a partir del segundo trimestre), siendo las razones principales de su adversa evolución: la **contracción inmobiliaria**, por el agotamiento de la demanda y el aumento del coste de financiación tras las turbulencias financieras por el desplome de la titulización de hipotecas de alto riesgo, y la **detracción de renta disponible que ha supuesto el encarecimiento del precio del petróleo** en los meses finales de 2007 (el precio del barril de Brent expresado en euros creció un 32,6% en el cuarto trimestre).

Las importaciones, por su parte, rebajan su tasa de aumento en 4,5 puntos (8,8%), con casi la misma intensidad en intracomunitarias y de terceros países. El menor ritmo de las ventas es compensado en parte por la evolución de las compras, que también se desaceleran gracias al menor peso de la factura energética en la primera parte del año y cierran 2007 con un crecimiento del 6,7% (12,8% en 2006). Las evoluciones de ventas, importaciones y compras conducen a una reducción de tres puntos en el crecimiento de la base imponible agregada (5,8%, similar a la del gasto final sujeto). Finalmente, el valor añadido en Regímenes Especiales (que supone el 3% del gasto sujeto) crece un 0,7%.

CUADRO 13.1
GASTO FINAL SUJETO A IVA Y NO EXENTO
Millones de euros, salvo indicación

	2003	2004	2005	2006	2007	tasas de variación (%)				
						03	04	05	06	07
GASTO FINAL SUJETO A IVA	347.116	380.674	412.101	446.986	471.947	8,5	9,7	8,3	8,5	5,6
Gasto final en términos reales (base 95)	256.456	267.608	274.247	284.244	292.946	3,6	4,3	2,5	3,6	3,1
Deflactor implícito del gasto final (1995=100)	135,4	142,3	150,3	157,3	161,1	4,7	5,1	5,6	4,7	2,4
<i>Por fuente de generación</i>										
• Base imponible agregada	330.696	363.556	395.863	430.524	455.374	8,8	9,9	8,9	8,8	5,8
· Ventas interiores	1.306.687	1.424.906	1.577.918	1.762.508	1.870.021	9,0	9,0	10,7	11,7	6,1
· Importaciones	214.041	241.211	268.367	303.987	330.758	6,4	12,7	11,3	13,3	8,8
- Intracomunitarias	134.418	152.397	170.877	192.862	209.255	6,5	13,4	12,1	12,9	8,5
- De terceros y operaciones asimiladas	79.622	88.814	97.490	111.126	121.503	6,2	11,5	9,8	14,0	9,3
· (-) Compras corrientes y de capital	1.190.031	1.302.561	1.450.423	1.635.972	1.745.404	8,6	9,5	11,4	12,8	6,7
• Valor añadido en regímenes especiales	16.420	17.118	16.238	16.462	16.572	1,4	4,3	-5,1	1,4	0,7
<i>Por agente que realiza el gasto</i>										
• Gasto en bienes y servicios de los hogares (1)	242.967	263.272	275.899	295.617	314.843	6,8	8,4	4,8	7,1	6,5
• Gasto de las AA.PP.	48.663	53.080	59.880	66.479	71.365	8,8	9,1	12,8	11,0	7,3
· Corriente	30.344	34.580	38.621	42.251	45.424	8,5	14,0	11,7	9,4	7,5
· De capital	18.319	18.500	21.259	24.228	25.941	9,4	1,0	14,9	14,0	7,1
• Gasto en compra de vivienda nueva	55.485	64.321	76.322	84.890	85.739	15,7	15,9	18,7	11,2	1,0

(1) Incluye compras corrientes y de capital de los sectores exentos (exc. AA.PP.).



En la serie de gráficos 13.1 del margen se aprecia como el gasto final sujeto a IVA alcanza su ritmo mínimo en 2007, a lo que se suma una importante caída (-2,3%) del **tipo medio** asociado al IVA devengado neto (pero con estabilidad en el tipo medio del IVA del periodo por el bajo crecimiento del saldo a compensar: sólo un 3,6% tras tres años de incrementos superiores al 16%). De hecho, el IVA del periodo (DIVA) muestra un perfil similar al del gasto final sujeto (5,6% en 2007 frente al 8,3% de 2006), mientras que el menor incremento del saldo a compensar en 2007 hace que la **desaceleración del IVA devengado neto** sea más intensa (del 7,9% en 2006 al **3,2%** de 2007, Cuadro 13.2).

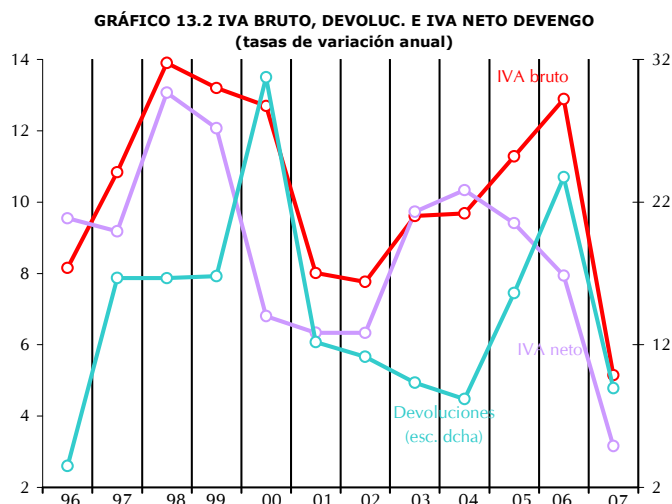
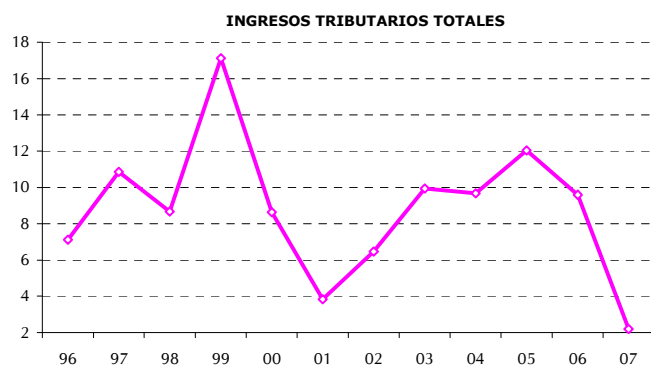
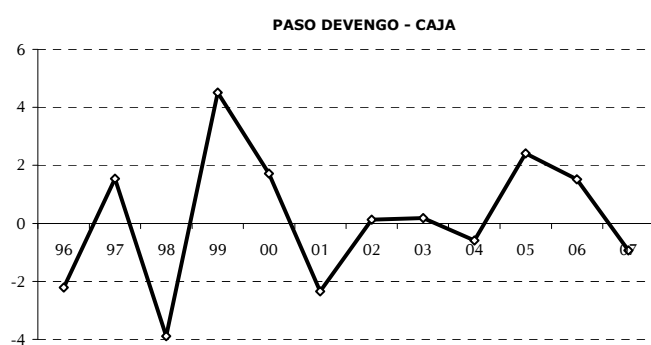
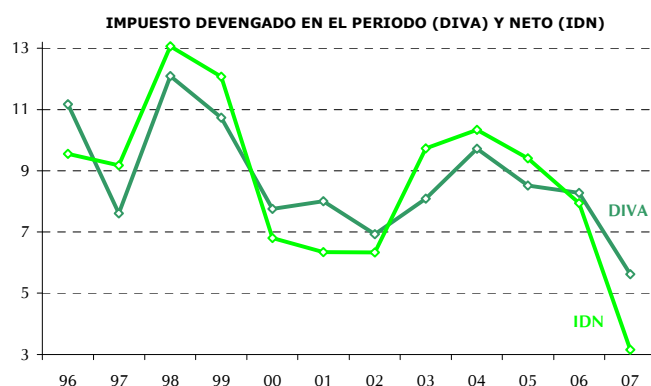
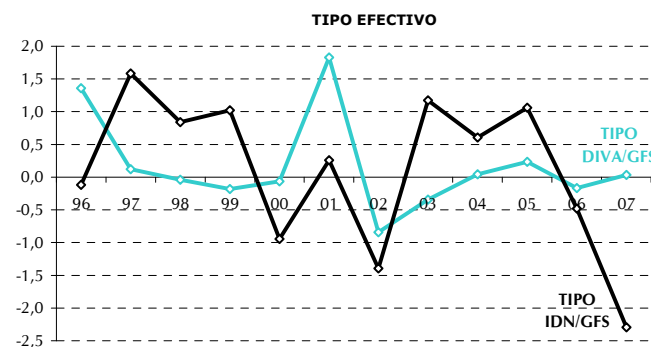
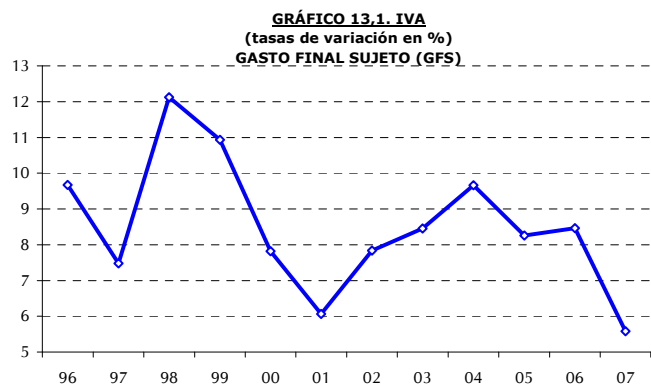

La evolución del IVA devengado neto también se puede analizar como resultado de combinar los comportamientos de ingresos brutos y solicitudes de devolución. El rasgo más destacable de 2007 es la notable desaceleración de ambos componentes (gráfico 13.2). El **IVA bruto** devengado ha crecido a un ritmo muy inferior a su tasa histórica (**5,1%** frente al 10,7% de aumento medio anual hasta 2006), y las **devoluciones solicitadas** rebajan su ritmo al **9,0%** (el tercero más bajo desde 1996).

La atenuación del **IVA neto en términos de caja** es aún mayor por el cambio de signo del ajuste de paso de devengo a caja (gráfico 13.1) asociado a la mayor agilización de las devoluciones realizadas en 2007. Los **ingresos brutos** de IVA elevan su ritmo de crecimiento del 5,1% en devengo al **9,4%** de caja al incluir ésta última el ingreso de **IVA PYMES**



devengado en el cuarto trimestre de 2006 (aumentó un 19,0%). En sintonía con la evolución de ventas y compras, todos los grandes componentes del IVA bruto rebajan sus ritmos en 2007: el IVA Grandes Empresas y Exportadores lo reduce seis puntos (pasa del 16,8% homogéneo al 10,6%), el IVA PYMES en sólo tres puntos (7,8%) por el impulso del ingreso del cuarto trimestre de 2006, y el IVA Importación crece un 8,4% (14,5% homogéneo en 2006) por el bajo tono de la importación no UE no energética.

Por su parte, **las devoluciones realizadas de IVA** aumentaron en 2007 un **24,8%** (la tasa más alta desde 2000) por el significativo adelanto respecto de las campañas tipo (estimado en unos 1.400 millones) y una mayor incidencia en 2007 de las devoluciones de ejercicios anteriores derivadas de la sentencia del Tribunal de la UE sobre la regla de prorata (1.100 millones frente a 650 en 2006).

La fuerte aceleración de las devoluciones contrae los **ingresos totales de IVA** hasta el **2,2%**, el ritmo más bajo de los últimos 14 años, y la recaudación por el **Impuesto sobre el Valor Añadido** asciende a **55.851 millones**. Ajustando el adelanto de las devoluciones (pero no las mayores devoluciones de cerrados por la prorata), la tasa se eleva al **5,4% homogéneo**.

La **Participación de las AA.TT.** en el IVA asciende a **22.098 millones** con un incremento de **14,9%** por las mayores entregas a cuenta y anticipos, ya que las liquidaciones definitivas del ejercicio 2005 son menores a las pagadas en 2006.

El **número de declarantes** de IVA ha evolucionado en 2006 (último dato publicado) a un ritmo inferior al del año anterior (**4,3%**, Cuadro 13.3) por el menor crecimiento tanto de empresarios personales (2,8%)

CUADRO 13.2
IVA DEVENGADO Y EN CAJA
Millones de euros, salvo indicación

	2003	2004	2005	2006	2007	tasas de variación (%)				
						03	04	05	06	07
TIPOS MEDIOS (%)										
Tipo repercutido	13,46	13,35	13,54	13,62	13,72	0,0	-0,8	1,4	0,6	0,7
Tipo soportado	13,99	13,86	13,75	13,72	13,81	0,2	-0,9	-0,8	-0,2	0,7
Tipo en Aduanas	14,51	14,51	14,83	14,82	14,44	0,6	0,0	2,2	-0,1	-2,6
Tipo IVA devengado neto (IDN/GFS)	11,81	11,88	12,01	11,95	11,68	1,2	0,6	1,1	-0,5	-2,3
Tipo IVA del período (DIVA/GFS)	11,57	11,58	11,60	11,58	11,59	-0,3	0,0	0,2	-0,2	0,0
IVA DEVENGADO										
· IVA repercutido	193.987	210.588	236.828	266.283	285.189	8,8	8,6	12,5	12,4	7,1
· IVA soportado	166.505	180.546	199.417	224.431	241.073	8,8	8,4	10,5	12,5	7,4
· Diferencia de IVA por declaración	27.482	30.042	37.411	41.852	44.116	8,8	9,3	24,5	11,9	5,4
· IVA en Aduanas	11.557	12.889	9.258	8.731	9.359	6,9	11,5	-28,2	-5,7	7,2
· IVA en Recargo de Equivalencia	606	613	621	631	673	4,4	1,1	1,2	1,6	6,7
· IVA en Régimen Simplificado	516	520	524	562	536	0,5	0,8	0,8	7,1	-4,6
IVA devengado en el período (DIVA)	40.161	44.064	47.814	51.775	54.684	8,1	9,7	8,5	8,3	5,6
· Saldo a compensar	7.277	8.446	10.120	11.763	12.187	13,0	16,1	19,8	16,2	3,6
· Variación del saldo a compensar	836	1.169	1.674	1.644	423					
IVA DEVENGADO NETO (IDN)	40.997	45.233	49.488	53.419	55.107	9,7	10,3	9,4	7,9	3,2
· IVA bruto (IVAB)	58.992	64.705	72.005	81.283	85.465	9,6	9,7	11,3	12,9	5,1
· Devoluciones solicitadas	17.995	19.472	22.517	27.864	30.358	9,3	8,2	15,6	23,7	9,0
Pro memoria:										
Ratio devoluciones/ingresos brutos (%)	30,5	30,1	31,3	34,3	35,5	-0,1	-0,4	1,2	3,0	1,2
(Devoluciones+Saldo compensar)/IVAB (%)	42,8	43,1	45,3	48,8	49,8	0,3	0,3	2,2	3,4	1,0
INGRESOS TRIBUTARIOS EN CAJA										
· IVA Importación	11.594	12.669	9.709	8.647	9.371	8,1	9,3	-23,4	-10,9	8,4
· IVA neto por operaciones interiores	28.985	31.838	40.161	46.005	46.480	10,7	9,8	26,1	14,6	1,0
· IVA BRUTO	47.479	51.431	61.102	71.071	77.762	12,6	8,3	18,8	16,3	9,4
· Régimen General y Simplificado	20.227	21.997	24.329	27.029	29.126	11,1	8,7	10,6	11,1	7,8
· Grandes Empresas	20.894	22.632	25.664	30.068	33.475	13,3	8,3	13,4	17,2	11,3
· Exportadores	4.143	4.722	8.870	11.613	12.611	9,2	14,0	87,8	30,9	8,6
· Otros ingresos	2.215	2.080	2.240	2.361	2.550	29,3	-6,1	7,7	5,4	8,0
· DEVOLUCIONES	18.494	19.593	20.940	25.066	31.283	15,8	5,9	6,9	19,7	24,8
INGRESOS TOTALES	40.579	44.507	49.870	54.652	55.851	9,9	9,7	12,0	9,6	2,2
(-) Participación de las AA.TT.	13.439	15.384	17.861	19.228	22.098	20,2	14,5	16,1	7,7	14,9
INGRESOS DEL ESTADO	27.140	29.124	32.009	35.424	33.752	5,5	7,3	9,9	10,7	-4,7
IVA HOMOGÉNEO	40.766	45.060	49.158	54.350	57.287	11,8	10,5	11,6	10,6	5,4



como de sociedades (6,5%) declarantes de IVA (la misma conclusión se extrae al analizar declarantes empresarios de IRPF y Sociedades, Cuadro 9.2).

Atendiendo al régimen, destaca el menor dinamismo del colectivo de empresarios industriales (7,5%) por su importancia en el total (representan el 59% de todos los declarantes), y de profesionales (3,2%) y arrendadores de locales. El **IVA devengado neto por declarante** asciende en 2006 a unos **15.800 euros**, un **3,5%** más que en 2005.

La recaudación total del IVA en 2007 ha sido **2.059 millones inferior a la presupuestada** (grado de cumplimiento del **96,4%**, Cuadro 13.4). La causa de esta desviación se concentra en las devoluciones realizadas (que superan las presupuestadas en 1.873 millones) tanto por el adelanto conseguido (1.400 millones) como por el mayor importe devuelto como consecuencia del cambio en el sistema de cálculo de la regla de la prorrata (450 millones adicionales). La desviación del IVA bruto ha sido de -186 millones, al no compensar los mayores ingresos de IVA de GE y Exportadores la desviación negativa de los demás.

CUADRO 13.4 DESVIACION PRESUPUESTARIA EN EL IVA

	Recaudación	Presupuesto	Desviación	%
97	24.149	23.310	839	103,6
98	26.242	26.295	-53	99,8
99	30.735	28.890	1.845	106,4
00	33.389	33.987	-598	98,2
01	34.673	36.194	-1.521	95,8
02	36.913	37.017	-104	99,7
03	40.579	39.181	1.398	103,6
04	44.507	42.874	1.633	103,8
05	49.870	47.602	2.268	104,8
06	54.652	50.045	4.607	109,2
07	55.851	57.910	-2.059	96,4

PORCENTAJE EJECUCIÓN PRESUPUESTARIA

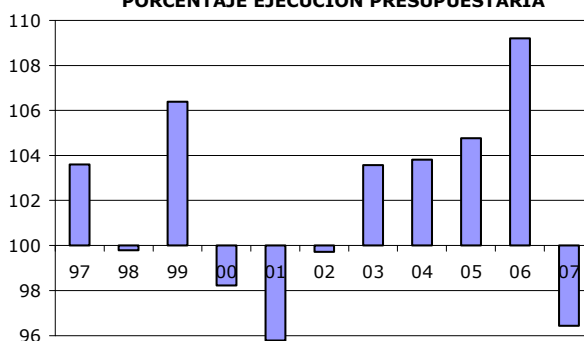

CUADRO 13.3
DECLARANTES DE IVA
Miles de declarantes, salvo indicación

	2002	2003	2004	2005	2006	tasas de variación (%)				
						02	03	04	05	06
Número de declarantes	2.816	2.951	3.049	3.243	3.381	3,1	4,8	3,3	6,3	4,3
· Empresarios personales	1.740	1.808	1.846	1.948	2.002	1,8	3,9	2,1	5,5	2,8
· Sociedades, de las cuales	1.060	1.127	1.187	1.278	1.361	5,4	6,3	5,3	7,6	6,5
· Grandes Empresas	22	24	25	28	31	6,6	7,5	4,2	11,7	10,7
· Resto	1.038	1.103	1.162	1.250	1.330	5,4	6,3	5,3	7,6	6,4
· Administraciones Públicas	8	8	8	8	8	0,8	1,5	0,0	4,0	3,8
· Instituciones sin fines de lucro	8	8	9	9	9	5,1	2,4	0,4	6,3	3,0
· Régimen General	2.446	2.570	2.661	2.838	2.964	3,4	5,1	3,5	6,6	4,5
# Empresarios industriales	1.443	1.567	1.687	1.841	1.979	4,0	8,6	7,7	9,2	7,5
# Profesionales	323	365	384	413	426	2,8	12,7	5,2	7,7	3,2
# Arrendadores de locales	518	516	427	425	400	4,6	-0,4	-17,2	-0,6	-5,8
# Agropecuarios	61	69	115	112	112	-19,2	13,1	67,2	-2,6	0,7
# Sin actividad	101	55	49	47	46	7,3	-45,9	-10,7	-4,3	-0,9
· Régimen Simplificado	370	381	388	405	416	1,7	3,0	2,0	4,3	2,9
Sociedades anónimas y de resp. limitada	827	884	932	1.006	1.075	5,8	6,9	5,5	7,9	6,9
En porcentaje de los declarantes de IVA	29,4%	29,9%	30,6%	31,0%	31,8%					
En porcentaje de los declarantes del IS	81,7%	81,3%	79,7%	79,9%	79,8%					
IVA devengado neto por declarante (€)	13.269	13.892	14.835	15.262	15.801	3,1	4,7	6,8	2,9	3,5
EMPRESARIOS DECLARANTES DE IRPF Y SOCIEDADES										
· Empresarios personales (IRPF)	3.083	3.247	3.335	3.386	3.418	2,9	5,3	2,7	1,5	0,9
· Sociedades (IS)	1.012	1.086	1.171	1.259	1.347	8,4	7,4	7,8	7,5	7,0
Número total de empresarios (IRPF+IS)	4.094	4.333	4.506	4.645	4.765	4,2	5,8	4,0	3,1	2,6
Porcentaje de declarantes de IVA	68,8%	68,1%	67,7%	69,8%	71,0%					



14. IVA IMPORTACIÓN

Las **importaciones de bienes de terceros no energéticas** (corregidas de la ampliación de la UE en dos nuevos Estados miembros en 2007, Rumania y Bulgaria) reducen su ritmo en 2007 al **10,3%**, casi cuatro puntos menos del alcanzado el año anterior, otra indicación más que apunta el deterioro del gasto de consumo este año (Cuadro 14.1).

A la evolución desacelerada de la importación no UE se une el descenso del **tipo medio efectivo** en un **-2,6%** por una mayor participación en el total de bienes gravados a tipo reducido (en concreto, las importaciones de bienes de consumo alimenticio crecieron un 8,7% en 2007, frente al ritmo del 3,8% de 2006), lo que resulta en un aumento del **IVA Importación en devengo del 7,2%**.

La comparación con el ajuste a caja negativo en 2006 explica que el **IVA Importación recaudado** crezca en 2007 a un ritmo superior al de devengo (**8,4%**), ascendiendo los ingresos líquidos a **9.371 millones**. Este año es el primero de los tres últimos en el que la evolución del IVA Importación está libre de la perturbación que introdujo el traslado a operaciones interiores de la deducción de cuotas por operaciones asimiladas en abril de 2005 (hasta ese momento se incluía dentro del IVA Importación).

La corrección de impactos sobre el IVA Importación de cambios en el sistema de liquidación del impuesto (en 2004, pago por entidad colaboradora; en 2005, paso de cuotas por operaciones asimiladas al IVA por operaciones interiores) y de incorporación de nuevos países a la UE en 2004 y 2007 desvela la evolución del **IVA Importación homogéneo**. Esta magnitud homogénea se desacelera seis puntos respecto al ritmo registrado en 2006 (8,4% frente al 14,5%) por el menor crecimiento de la importación no UE no energética (cuatro puntos) y por la caída del tipo efectivo en más de dos puntos por una importación más intensa de bienes alimenticios.

En el gráfico 14.1 figuran las evoluciones de la base imponible del IVA Importación, de su tipo efectivo, del IVA Importación en devengo y de su paso a caja tras aplicar los ajustes correspondientes. Destaca la perturbación que supuso el traslado de operaciones asimiladas sobre la evolución de la base del IVA Importación en 2005 y 2006 (afecta a las tasas de variación de los dos años porque se implantó en abril de 2005). El tipo efectivo se ha mantenido estable excepto en 2005 (modificación de la base) y 2007 (mayor proporción de importación alimenticia). Los ajustes de paso a caja más significativos (que se compensan entre sí) son los de 2005 y 2006 (el IVA Importación de caja de 2005 tiene un mes más de operaciones asimiladas que el de devengo). La serie de caja alcanza su máximo en el año 2000 (27,9%)

CUADRO 14.1
IVA DE IMPORTACIÓN DEVENGADO Y EN CAJA
Millones de euros, salvo indicación

	2003	2004	2005	2006	2007	tasas de variación (%)																																		
						03	04	05	06	07																														
· Importaciones de bienes terceros no energéticos	38.300	44.143	51.346	58.592	64.627	0,5	15,3	16,3	14,1	10,3																														
· Precio del barril petróleo (€)	25,6	30,8	43,9	51,9	52,7	-3,1	20,4	42,5	18,1	1,4																														
IVA IMPORTACION DEVENGADO																																								
· Importaciones de terceros y op. asimiladas	79.622	88.814	62.416	58.908	64.819	6,2	11,5	-29,7	-5,6	10,0																														
· Tipo efectivo (%)	14,51	14,51	14,83	14,82	14,44	0,6	0,0	2,2	-0,1	-2,6																														
IVA Importación devengado	11.557	12.889	9.258	8.731	9.359	6,9	11,5	-28,2	-5,7	7,2																														
PASO A CAJA																																								
· Desfase caja: dic(t-1) - dic(t)	43	-36	0	-82	12	<table border="1"> <thead> <tr> <th colspan="5">% ingresos devengados</th> </tr> <tr> <th>03</th> <th>04</th> <th>05</th> <th>06</th> <th>07</th> </tr> </thead> <tbody> <tr> <td>0,4</td> <td>-0,3</td> <td>0,0</td> <td>-0,9</td> <td>0,1</td> </tr> <tr> <td>0,0</td> <td>0,0</td> <td>0,0</td> <td>0,0</td> <td>0,0</td> </tr> <tr> <td>-0,1</td> <td>0,0</td> <td>0,0</td> <td>0,0</td> <td>0,0</td> </tr> <tr> <td>0,0</td> <td>-1,4</td> <td>4,9</td> <td>0,0</td> <td>0,0</td> </tr> </tbody> </table>					% ingresos devengados					03	04	05	06	07	0,4	-0,3	0,0	-0,9	0,1	0,0	0,0	0,0	0,0	0,0	-0,1	0,0	0,0	0,0	0,0	0,0	-1,4	4,9	0,0	0,0
% ingresos devengados																																								
03	04	05	06	07																																				
0,4	-0,3	0,0	-0,9	0,1																																				
0,0	0,0	0,0	0,0	0,0																																				
-0,1	0,0	0,0	0,0	0,0																																				
0,0	-1,4	4,9	0,0	0,0																																				
· Recaudación de ejercicios cerrados	1	1	1	1	0																																			
· (-) Derechos pendientes de cobro ej. corriente	-6	-2	-1	-3	0																																			
· Cambios de procedimiento de ingreso		-183	451																																					
IVA Importación en caja	11.594	12.669	9.709	8.647	9.371	8,1	9,3	-23,4	-10,9	8,4																														
· Importaciones de terceros países	6.068	6.684	7.487	8.596	9.340	8,1	10,1	12,0	14,8	8,7																														
· Operaciones asimiladas	5.526	5.986	2.222	51	31	8,1	8,3	-62,9	-97,7	-39,2																														
HOMOGENEIZACIONES SOBRE CAJA																																								
· Cambios de procedimiento de ingreso		519	5.309																																					
IVA IMPORTACIÓN HOMOGÉNEO			7.554	8.647	9.371																																			
	11.594	13.189	15.018			8,1	13,8	13,9		8,4																														



por la combinación de máximo en importaciones no UE (por el aumento del precio del petróleo) con evoluciones positivas del tipo y el ajuste paso a caja.

La **desviación presupuestaria** de IVA Importación en 2007 ha sido de apenas **-29 millones**, con un porcentaje de ejecución del **99,7%**, el más ajustado al 100% desde 1997 (Cuadro 14.2).

CUADRO 14.2 DESVIACION PRESUPUESTARIA EN EL IVA IMPORTACIÓN

	Recaudación	Presupuesto	Desviación	%
97	6.339	5.734	606	110,6
98	6.834	6.559	275	104,2
99	7.972	7.448	524	107,0
00	10.196	8.154	2.042	125,0
01	10.683	10.860	-177	98,4
02	10.724	12.512	-1.788	85,7
03	11.594	11.512	82	100,7
04	12.669	12.015	654	105,4
05	9.709	13.528	-3.819	71,8
06	8.647	8.017	630	107,9
07	9.371	9.400	-29	99,7



GRÁFICO 14.1. IVA DE IMPORTACIÓN
(tasas de variación en %)
IMPORTACIONES DE TERCEROS Y OP.ASIMILADAS



TIPO EFECTIVO

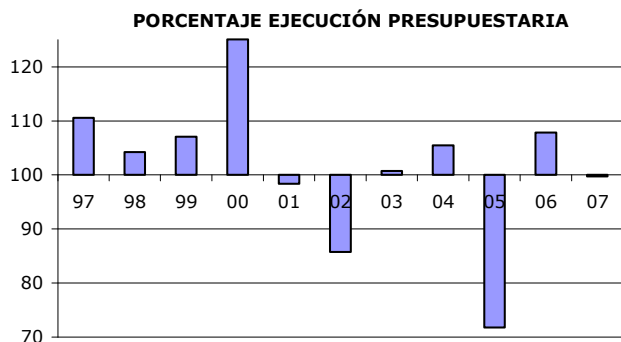
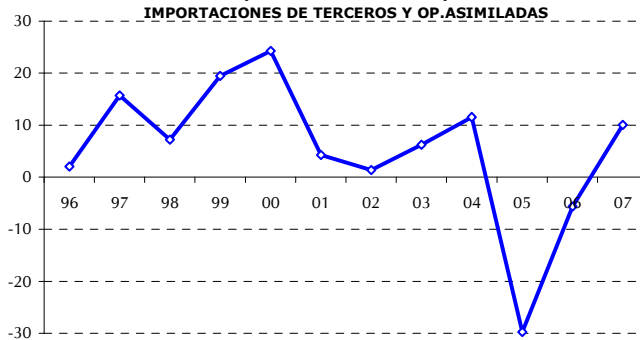
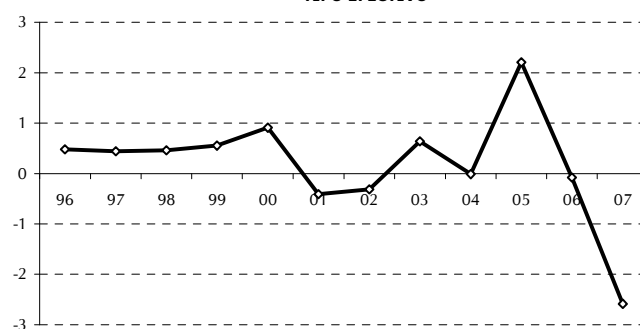

IMPUESTO DEVENGADO

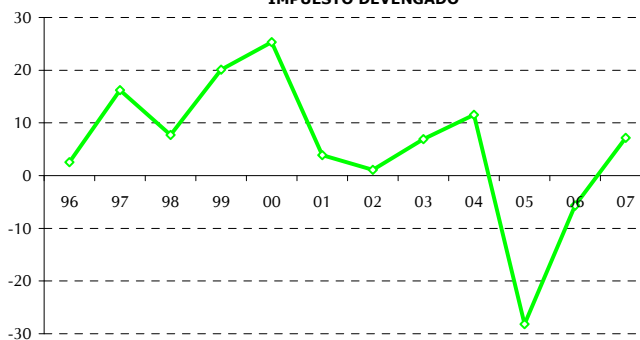

PASO DEVENGO - CAJA

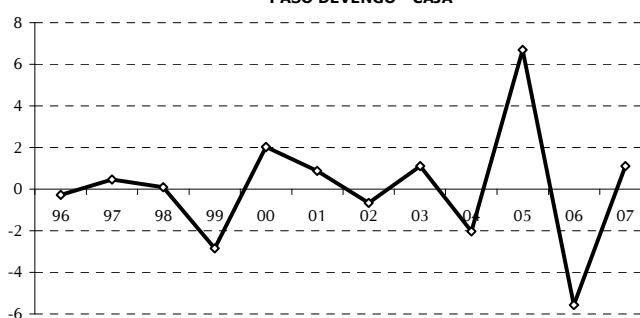

INGRESOS TRIBUTARIOS TOTALES





15. IVA OPERACIONES INTERIORES

El **gasto final de CN** sujeto a IVA registra en 2007 una significativa desaceleración (**6,1%**, 8,3% en 2006), que se traslada con mayor intensidad al gasto final declarado. Analizando el gasto final declarado desde la óptica de la liquidación del impuesto (IVA repercutido – IVA soportado), las **ventas interiores** reducen en más de 5 puntos su crecimiento (**6,1%**), en especial en la segunda mitad del año por el fuerte deterioro de construcción y promoción inmobiliaria. Tanto las **adquisiciones intracomunitarias** como las **operaciones asimiladas** (en su mayor parte, importaciones de petróleo) muestran también un menor dinamismo en 2007, con aumentos en torno al **8,5%** (Cuadro 15.1).

Por el lado del IVA soportado, las **compras totales** de los declarantes se desaceleran, pero logran crecer a un ritmo mayor que el del IVA repercutido total (**6,7%**) por el incremento del peso de la factura

energética en la última parte del año con el alza del precio del petróleo (si bien en términos anuales el precio del barril de petróleo en euros crece un 1,4% en 2007, en el cuarto trimestre la subida fue del 32,6%). La suma de estas evoluciones se traduce en una pérdida de impulso de la **base imponible del IVA Operaciones Interiores** de 6 puntos, al pasar de un crecimiento del 11,0% en 2006 al **4,9%** (la segunda tasa más baja tras el mínimo registrado en 2000, gráfico 15.1).

A esta fuerte desaceleración de la base se añade el descenso del **tipo medio efectivo** del IVA OI en un **-2,4%**, lo que sitúa el ritmo del **IVA devengado neto por OI** en **2,4%** en 2007, casi nueve puntos por debajo de la tasa alcanzada el año anterior. En el gráfico 15.1 del margen figuran las evoluciones en los doce últimos años de la base del IVA OI, su tipo efectivo, el IVA OI devengado, los ajustes de paso a caja y el IVA OI recaudado.

CUADRO 15.1
IVA POR OPERACIONES INTERIORES DEVENGADO Y EN CAJA
Millones de euros, salvo indicación

	2003	2004	2005	2006	2007	tasas de variación (%)																													
						03	04	05	06	07																									
Gasto final sujeto a IVA	616.028	668.968	727.126	787.759	835.635	7,4	8,6	8,7	8,3	6,1																									
· Importaciones de bienes de la UE	122.316	134.444	141.666	152.749	165.730	7,0	9,9	5,4	7,8	8,5																									
· Precio del barril petróleo (€)	25,6	30,8	43,9	51,9	52,7	-3,1	20,4	42,5	18,1	1,4																									
· Exportaciones de bienes	139.732	148.738	157.781	172.383	183.994	3,8	6,4	6,1	9,3	6,7																									
IVA NETO OP. INTERIORES DEVENGADO																																			
· Ventas interiores	1.306.687	1.424.906	1.577.918	1.762.508	1.870.021	9,0	9,0	10,7	11,7	6,1																									
· Adquisiciones intracomunitarias	134.418	152.397	170.877	192.862	209.255	6,5	13,4	12,1	12,9	8,5																									
· Operaciones asimiladas			35.075	52.218	56.684				48,9	8,6																									
· Valor añadido en regímenes especiales	16.420	17.118	16.238	16.462	16.572	1,4	4,3	-5,1	1,4	0,7																									
· (-) Compras corrientes y de capital	1.190.031	1.302.561	1.450.423	1.635.972	1.745.404	8,6	9,5	11,4	12,8	6,7																									
Base Imponible del IVA por op. interiores	267.493	291.860	349.685	388.078	407.128	9,1	9,1	19,8	11,0	4,9																									
· Tipo efectivo (%)	11,01	11,08	11,50	11,52	11,24	1,6	0,7	3,8	0,1	-2,4																									
IVA neto por op. interiores devengado	29.441	32.344	40.230	44.687	45.748	10,9	9,9	24,4	11,1	2,4																									
DISTRIBUCION IVA BRUTO / DEVOLUCIONES																																			
· Devoluciones solicitadas	17.995	19.472	22.517	27.864	30.358	9,3	8,2	15,6	23,7	9,0																									
· Anuales	8.787	10.070	12.065	15.647	17.681	10,1	14,6	19,8	29,7	13,0																									
· Mensuales	9.207	9.402	10.452	12.217	12.677	8,7	2,1	11,2	16,9	3,8																									
# Exportadores	7.859	8.071	9.155	10.801	11.350	10,1	2,7	13,4	18,0	5,1																									
# Otros operadores	1.348	1.330	1.296	1.416	1.327	0,8	-1,3	-2,6	9,2	-6,3																									
· IVA bruto por op. interiores devengado	47.435	51.816	62.747	72.551	76.106	10,3	9,2	21,1	15,6	4,9																									
% Devoluciones/IVA bruto total	30,5	30,1	31,3	34,3	35,5																														
· Grandes Empresas y Exportadores	25.547	27.974	36.184	42.488	46.821	10,0	9,5	29,3	17,4	10,2																									
· PYMES	21.888	23.842	26.561	30.064	29.285	10,6	8,9	11,4	13,2	-2,6																									
PASO A CAJA DEL IVA BRUTO																																			
· Desfase caja: dic(t-1) - dic(t)	1.038	562	27	-208	3.004	<table border="1"> <thead> <tr> <th colspan="5">% ingresos devengados</th> </tr> </thead> <tbody> <tr> <td>2,2</td> <td>1,1</td> <td>0,0</td> <td>-0,3</td> <td>3,9</td> </tr> <tr> <td>1,1</td> <td>0,8</td> <td>0,6</td> <td>0,8</td> <td>0,8</td> </tr> <tr> <td>-3,2</td> <td>-2,6</td> <td>-2,6</td> <td>-2,5</td> <td>-2,6</td> </tr> <tr> <td>0,0</td> <td>0,0</td> <td>-0,7</td> <td>0,0</td> <td>0,0</td> </tr> </tbody> </table>					% ingresos devengados					2,2	1,1	0,0	-0,3	3,9	1,1	0,8	0,6	0,8	0,8	-3,2	-2,6	-2,6	-2,5	-2,6	0,0	0,0	-0,7	0,0	0,0
% ingresos devengados																																			
2,2	1,1	0,0	-0,3	3,9																															
1,1	0,8	0,6	0,8	0,8																															
-3,2	-2,6	-2,6	-2,5	-2,6																															
0,0	0,0	-0,7	0,0	0,0																															
· Recaudación de ejercicios cerrados	517	401	393	550	625																														
· (-) Derechos pendientes de cobro ej. corriente	-1.510	-1.348	-1.614	-1.822	-1.972																														
· Cambios de procedimiento de ingreso			-451																																
IVA bruto por op. interiores en caja	47.479	51.431	61.102	71.071	77.762	12,6	8,3	18,8	16,3	9,4																									
· Régimen General y Simplificado	20.227	21.997	24.329	27.029	29.126	11,1	8,7	10,6	11,1	7,8																									
· Grandes Empresas	20.894	22.632	25.664	30.068	33.475	13,3	8,3	13,4	17,2	11,3																									
· Exportadores	4.143	4.722	8.870	11.613	12.611	9,2	14,0	87,8	30,9	8,6																									
· Otros ingresos	2.215	2.080	2.240	2.361	2.550	29,3	-6,1	7,7	5,4	8,0																									



El menor crecimiento del IVA OI devengado neto se traslada a comportamientos menos dinámicos tanto de ingresos brutos como de devoluciones solicitadas en 2007. El **IVA OI devengado bruto** rebaja su ritmo al **4,9%**, con una contracción más intensa en las **PYMES (-2,6%**, siendo las más afectadas las de los sectores inmobiliario y de servicios personales) que en las **Grandes Empresas (10,2%)**.

La desaceleración del **IVA OI bruto en términos de caja** es menos intensa (**9,4%**, frente al 16,3% de 2006) al incluirse en el primer trimestre de caja el significativo ingreso de IVA PYMES correspondiente al devengo del cuarto trimestre de 2006 (que crece un 19,0%). Esta circunstancia se refleja en un ajuste de paso a caja del IVA bruto fuertemente positivo este año. Los componentes del IVA bruto (excepto otros ingresos) moderan su crecimiento respecto al año anterior, en línea con la evolución de ventas y compras: el **IVA Grandes Empresas y Exportadores** pasa del 16,8% homogéneo (corregido del traslado del IVA operaciones asimiladas) al **10,6%**, mientras que la reducción en el **IVA PYMES** es menor (**7,8%** frente al 11,1%) por el impulso del ingreso del cuarto trimestre de 2006.

Las **solicitudes de devolución** también ralentizan de forma notable su crecimiento, pasando del 23,7% registrado en 2006 al **9,0%**. La desaceleración es algo más intensa en el **IVA Anual (13,0%**, casi 17 puntos menos que en 2006), mientras que en el **IVA Mensual** las solicitudes reducen su crecimiento hasta el **3,8%**, trece puntos menos.

El Cuadro 15.2 recoge el importe **solicitado** de devoluciones desglosando por ejercicio y por **IVA Anual** (dentro de éstas, según hayan sido tramitadas por los Departamentos de Gestión o de Inspección) y **Mensual** las que se consideran **viales**, de estas últimas la cantidad devuelta en un plazo inferior a dos años (importe **realizado**) y, finalmente, la cifra de devoluciones realizadas **dentro del año** de presentación de la declaración.

Las devoluciones de IVA realizadas en 2007 ascienden a **31.283 millones** con un aumento del **24,8%** que tiene su origen en el incremento de las solicitudes del **IVA Anual 2006 (29,7%)** por el impacto del precio del petróleo y el fuerte ritmo de la actividad inmobiliaria en dicho año, a lo que hay

GRÁFICO 15.1. IVA POR OPERACIONES INTERIORES
(tasas de variación en %)
BASE IMPONIBLE

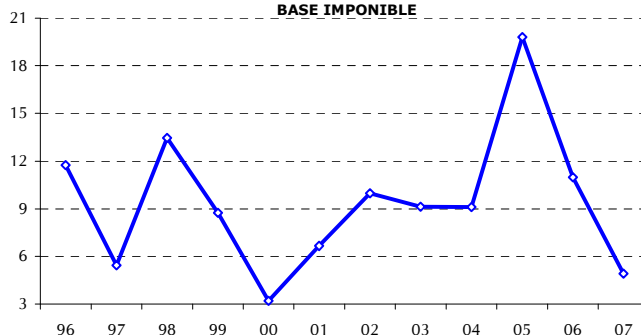

TIPO EFECTIVO

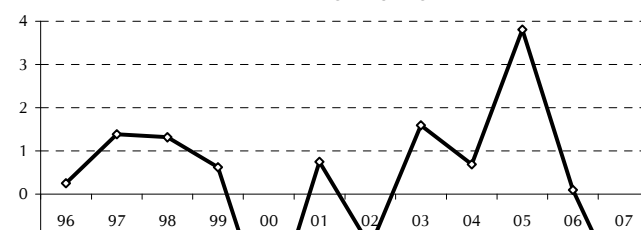

IMPUESTO DEVENGADO

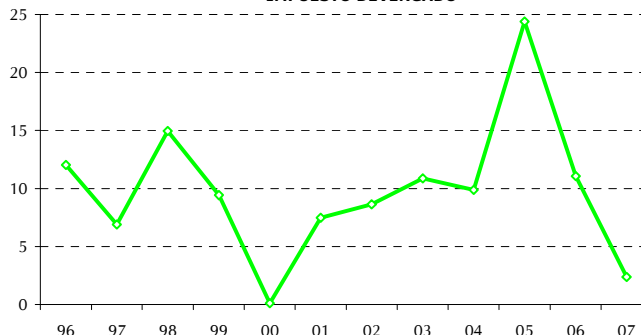

PASO DEVENGO - CAJA

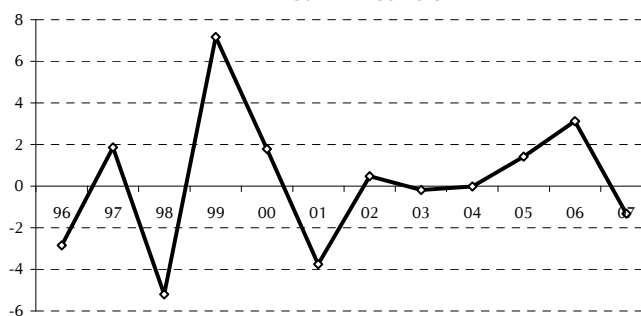

INGRESOS TRIBUTARIOS TOTALES

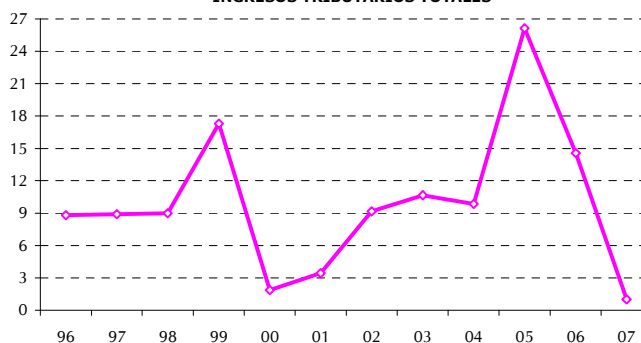



que añadir devoluciones por valor de unos 1.100 millones del periodo 2001-2004 como consecuencia de la sentencia del Tribunal de Justicia de la UE sobre el cálculo de la prorrata con subvenciones. A este incremento de las solicitudes se suma el adelanto en el grado de realización de devoluciones de IVA en 2007 (estimado en unos 1.400 millones).

Impacto sobre las devoluciones de IVA de la sentencia del TJCE sobre la regla de prorrata
En la normativa española la regla de la prorrata limitaba el derecho a deducir a la parte de las

compras no financiada con subvenciones. El fallo de la sentencia del TJCE de 6 de octubre de 2005 tuvo como consecuencia permitir la deducción de la totalidad de las cuotas soportadas.

Las mayores devoluciones asociadas a la entrada en vigor de la sentencia sobre la regla de prorrata han ascendido a unos 75 millones en 2005, 650 millones en 2006 y en torno a 1.100 millones en 2007.

Las **devoluciones de IVA Anual** realizadas suponen el **52,9%** del total y ascienden a **16.556 millones**, con un aumento del **31,6%**. Si se

CUADRO 15.2
IVA POR OPERACIONES INTERIORES, DEVOLUCIONES ANUALES Y MENSUALES EN CAJA
Millones de euros, salvo indicación

	2003	2004	2005	2006	2007	tasas de variación (%)				
						03	04	05	06	07
PASO A CAJA										
TOTAL GRANDES EMPRESAS	10.233	10.499	12.131	14.994	15.772	13,4	2,6	15,5	23,6	5,2
TOTAL PYMES	7.761	8.973	10.386	12.870	14.586	4,4	15,6	15,8	23,9	13,3
A) IVA ANUAL										
- Grandes Empresas	2.374	2.428	2.975	4.193	4.422	25,7	2,3	22,6	40,9	5,5
- PYMES	6.413	7.642	9.090	11.454	13.259	5,2	19,2	18,9	26,0	15,8
Devoluciones de ejercicio	8.787	10.070	12.065	15.647	17.681	10,1	14,6	19,8	29,7	13,0
- En Gestión	7.303	5.922	8.207	12.144	14.675	9,6	-18,9	38,6	48,0	20,8
- En Inspección	1.485	4.148	3.858	3.503	3.006	12,3	179,4	-7,0	-9,2	-14,2
(-) No procedentes (1)	-503	-381	-462	-668	-807					
Devoluciones viables	8.284	9.689	11.603	14.979	16.874	9,9	17,0	19,8	29,1	12,7
- En Gestión	6.845	5.541	7.745	11.476	13.868	9,3	-19,0	39,8	48,2	20,8
- En Inspección	1.440	4.148	3.858	3.503	3.006	12,7	188,1	-7,0	-9,2	-14,2
% VIABLES/SOLICITADAS	93,7%	93,6%	94,4%	94,5%	94,5%					
Gestión	93,7%	93,6%	94,4%	94,5%	94,5%					
Inspección	97,0%	100,0%	100,0%	100,0%	100,0%					
Total	94,3%	96,2%	96,2%	95,7%	95,4%					
Porcentajes realización viables										
% REALIZADAS/VIABLES	99,0%	99,0%	99,6%	99,6%	99,6%					
- En el año t+1	93,46	93,07	94,44	96,56	96,30					
- En el año t+2	5,57	5,92	5,18	3,04	3,30					
- Realizadas ejercicio t-2	265	548	461	574	602	22,4	107,3	-15,9	24,3	4,9
- Realizadas ejercicio t-1	6.951	7.742	9.017	10.958	14.464	27,4	11,4	16,5	21,5	32,0
- Otras devoluciones	656	396	476	1.047	1.490	-55,3	-39,6	20,4	119,8	42,3
Devoluciones IVA Anual en caja	7.871	8.686	9.955	12.578	16.556	10,3	10,4	14,6	26,3	31,6
B) IVA MENSUAL										
Devoluciones de ejercicio	9.207	9.402	10.452	12.217	12.677	8,7	2,1	11,2	16,9	3,8
(-) No procedentes (1)	-178	-319	-400	-379	-380					
Devoluciones viables	9.029	9.083	10.052	11.838	12.297	9,6	0,6	10,7	17,8	3,9
% VIABLES/SOLICITADAS	98,1%	96,6%	96,2%	96,9%	97,0%					
Porcentajes realización viables										
% REALIZADAS/VIABLES	99,1%	98,7%	96,7%	100,0%	99,5%					
- En el año t	76,67	79,21	76,10	74,32	79,68					
- En el año t+1	22,46	19,51	20,58	25,68	19,82					
- Realizadas ejercicio t-1	2.179	2.028	1.772	2.068	3.040	37,7	-6,9	-12,6	16,7	47,0
- Realizadas ejercicio t	6.923	7.194	7.649	8.798	9.799	17,2	3,9	6,3	15,0	11,4
- Otras devoluciones	65	133	54	100	378	212,4	105,8	-59,8	86,1	279,5
Devoluciones IVA Mensual en caja	9.167	9.356	9.474	10.966	13.217	22,1	2,1	1,3	15,7	20,5
C) AJUSTES IVA PAIS VASCO Y NAVARRA										
- País Vasco	1.163	1.241	1.213	1.209	1.194	10,0	6,7	-2,3	-0,3	-1,2
- Navarra	293	310	298	313	316	11,1	5,8	-3,6	5,0	0,8
Total	1.456	1.551	1.511	1.522	1.510	10,2	6,5	-2,6	0,7	-0,8
Devoluciones IVA en caja	18.494	19.593	20.940	25.066	31.283	15,8	5,9	6,9	19,7	24,8
IVA neto por op. interiores en caja	28.985	31.838	40.161	46.005	46.480	10,7	9,8	26,1	14,6	1,0
HOMOGENEIZACIONES SOBRE CAJA										
- Cambios de procedimiento de ingreso		-336	-4.538							
- Ajuste devoluciones a campaña tipo	186	369	-350	-302	1.436					
- Realizadas ejercicio t-2	-23	174	49	92	286					
- Realizadas ejercicio t-1	142	-103	-417	-204	688					
- Realizadas ejercicio t	67	298	17	-190	462					
IVA POR OP. INTERIORES HOMOGÉNEO	29.172	31.871	41.605	45.703	47.916	13,4	9,3	10,7	9,9	4,8

(1) Hasta 2001, incluidas las que se devuelven por acta de inspección



eliminan los efectos de la regla de prorrata y del adelanto de devoluciones, la tasa baja al 27,9%. De ellas 14.464 millones corresponden a IVA Anual 2006, con un porcentaje de realización del 96,6% (superior en 2,5 puntos al asociado a la campaña tipo, adelanto estimado en unos 380 millones) y mayor también que el ritmo de realización alcanzado en las dos últimas campañas (gráfico 15.2); los 1.490 millones de las otras devoluciones incluyen el impulso de las asociadas a la sentencia de prorrata.

Gráfico 15.2.- Porcentaje acumulado de realización (% viables) de las devoluciones IVA ANUAL

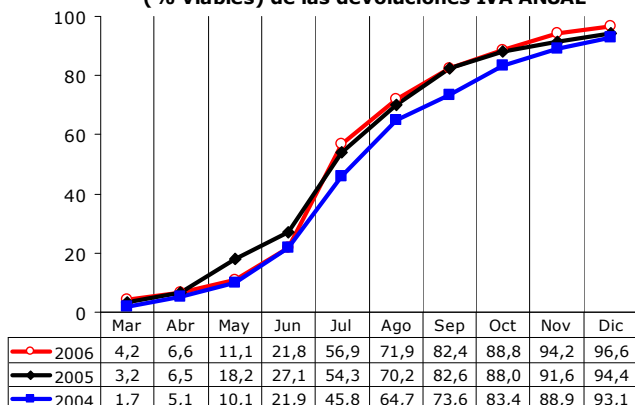

En cuanto al **IVA Mensual**, las devoluciones ascienden a **13.217 millones (20,5%)**, de los que 9.799 millones (el 74% del total) corresponden al ejercicio 2007 y 3.040 millones a las devoluciones finales del ejercicio 2006. El gráfico 15.3 recoge los grados de realización de las tres últimas campañas, donde se observa cómo el porcentaje de realización del ejercicio 2007 supera desde julio el de campañas anteriores, y cierra el año 3,8 puntos por encima del de la campaña tipo (adelanto estimado de unos 460 millones). A ello se suma que la campaña 2006 se cierra con un porcentaje de realización del 100% del viable (adelanto adicional de otros 120 millones).

Gráfico 15.3.- Porcentaje acumulado de realización (% viables) de las devoluciones IVA MENSUAL

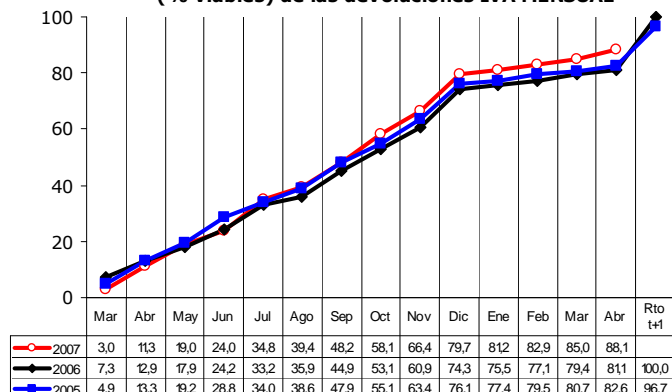

Por último, los **ajustes fiscales de IVA con País Vasco y Navarra** han supuesto en 2007 **1.194 y 316 millones** respectivamente, lo que supone una caída del **-0,8%** respecto al año anterior.

La aceleración de las devoluciones realizadas en 2007 determina el **fuerte recorte de los ingresos netos por IVA Operaciones Interiores: 46.480 millones**, lo que supone un incremento del **1,0%** frente al 14,6% de 2006, el ritmo más bajo en 14 años. Corrigiendo las devoluciones adelantadas, esta tasa sube al **4,8% homogéneo**.

La **desviación presupuestaria** por el IVA Operaciones Interiores asciende a **-2.030 millones** en 2007 (Cuadro 15.3), con un grado de realización del **95,8%**. De esta diferencia 1.872 millones son imputables a mayores devoluciones realizadas tanto por su agilización como por la incidencia de la sentencia del Tribunal de la UE sobre la prorrata.

CUADRO 15.3 DESVIACION PRESUPUESTARIA EN EL IVA OPERACIONES INTERIORES

	Recaudación	Presupuesto	Desviación	%
97	17.810	17.576	234	101,3
98	19.408	19.736	-328	98,3
99	22.762	21.442	1.320	106,2
00	23.193	25.833	-2.640	89,8
01	23.990	25.334	-1.344	94,7
02	26.189	24.505	1.684	106,9
03	28.985	27.669	1.316	104,8
04	31.838	30.859	979	103,2
05	40.161	34.074	6.087	117,9
06	46.005	42.028	3.977	109,5
07	46.480	48.510	-2.030	95,8

PORCENTAJE EJECUCIÓN PRESUPUESTARIA

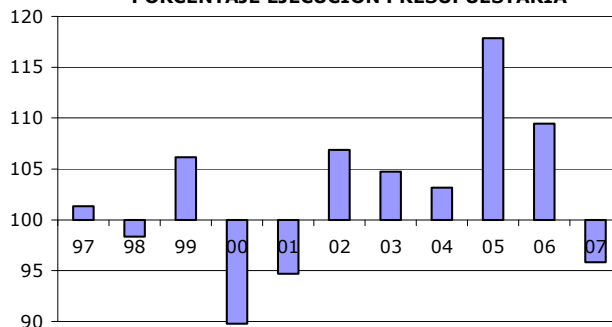



16. IMPUESTOS ESPECIALES

La evolución de consumos, precios y tipos efectivos de los Impuestos Especiales ha sido bastante dispar en 2007 (Cuadro 16.1). En un contexto de menor encarecimiento del precio del crudo (en media anual, si bien en el último trimestre del año el petróleo elevó su precio un 32,6%), los consumos sujetos de carburantes en el territorio fiscal común se aceleran un punto y medio (hasta el 2,8%) por el avance del consumo del gasóleo bonificado (frente a la notable reducción registrada en 2006) y el menor descenso del consumo de gasolinas, que han mitigado la pérdida de ritmo del gasóleo de automoción. Al mejor comportamiento del consumo se añade el aumento del 3,0% del tipo del gasóleo automoción (como el tipo impositivo del gasóleo es más bajo que el de las gasolinas, repercute en una subida del tipo efectivo medio del 1,2%), lo que se traduce en un crecimiento del **I.E. sobre Hidrocarburos en devengo** del 4,0%.

El número de cajetillas de tabaco vendidas ha caído un -1,1% en 2007, descenso ligeramente superior al registrado en 2006 (asociado a las restricciones normativas), en parte como reacción a la subida de su precio medio en un 11,0% en enero. La **cuota devengada por I.E. sobre labores del tabaco** en TRFC se desacelera cuatro puntos desde el 9,9% hasta el 5,9% tras descontar los ajustes forales y las salidas de los depósitos fiscales del País Vasco y Navarra (que registran un fuerte aumento este año). El consumo de electricidad mantiene un ritmo estable (2,6%) lo que unido a la subida en un 7,5% del precio medio explica el aumento del **impuesto devengado** en un el 10,3%, ritmo casi tres puntos por debajo del de 2006 por la menor subida de precios este año.

La desaceleración de las **cuotas devengadas** de los **I.E. sobre Alcohol y la Cerveza** viene marcada por la evolución de sus tipos (constantes tras la doble subida en 2005, con repercusión también en 2006), y los moderados comportamientos de sus

CUADRO 16.1
IMPUESTOS ESPECIALES: CONSUMOS Y RECAUDACIÓN DEVENGADA Y DE CAJA

	2003	2004	2005	2006	2007	tasas de variación (%)				
						03	04	05	06	07
• Gasto en consumo hogares (interior), volumen encadenado	108,0	112,0	116,2	120,3	123,8	2,7	3,7	3,8	3,5	2,8
• PIB, volumen encadenado	109,7	113,3	117,4	122,0	126,6	3,1	3,3	3,6	3,9	3,8
• Deflactor gasto en consumo hogares (interior), vol. enc.	110,1	114,1	118,0	122,1	125,6	3,2	3,6	3,4	3,5	2,9
• Precio del barril de petróleo (€)	25,6	30,8	43,9	51,9	52,7	-3,1	20,4	42,5	18,1	1,4
CONSUMOS, TIPOS Y PRECIOS										
Consumos sujetos alcohol puro (millones de litros)	115,1	125,5	112,6	117,0	117,0	24,4	9,1	-10,3	3,8	0,0
Consumos sujetos cerveza (millones de litros)	2.993	3.048	3.111	3.280	3.306	9,2	1,8	2,1	5,4	0,8
Matriculaciones de turismos	1.465.087	1.615.941	1.649.320	1.634.595	1.614.835	4,2	10,3	2,1	-0,9	-1,2
Consumos sujetos carburantes (millones de litros) (1)	37.329	38.876	39.452	39.963	41.065	5,1	4,1	1,5	1,3	2,8
Cajetillas de tabaco vendidas (millones)	4.617	4.600	4.542	4.505	4.455	1,0	-0,4	-1,3	-0,8	-1,1
Consumo de electricidad (millones KWh)	208.214	223.904	234.355	240.965	247.298	7,5	7,5	4,7	2,8	2,6
I.E. por litro de alcohol puro (€)	7,29	7,30	7,72	8,19	8,19	0,2	0,1	5,8	6,1	0,0
I.E. por litro de cerveza (€)	0,08	0,08	0,08	0,09	0,09	-0,1	0,5	4,3	7,0	0,0
PVP del litro de gasolina (€)	0,82	0,87	0,96	1,03	1,05	0,7	7,0	10,1	7,4	1,5
PVP del litro de gasóleo de automoción (€)	0,70	0,76	0,90	0,96	0,97	1,3	7,7	18,6	6,4	1,4
PVP del litro de gasóleo bonificado (€)	0,43	0,48	0,62	0,69	0,69	4,5	12,1	28,4	10,7	0,7
PVP de la cajetilla de tabaco (€)	2,06	2,18	2,23	2,25	2,50	4,8	5,4	2,3	1,2	11,0
I.E. por KWh de electricidad (€)	0,37	0,36	0,37	0,40	0,43	1,7	-0,6	0,6	10,1	7,5
IMPUESTO DEVENGADO (millones de euros)										
• Alcohol y bebidas derivadas	839	916	870	958	959	24,6	9,2	-5,1	10,2	0,0
• Cerveza	241	246	262	296	298	9,0	2,3	6,5	12,8	0,8
• Productos intermedios	18	19	20	20	20	4,2	5,5	4,8	2,9	-3,4
• Hidrocarburos	9.645	9.919	9.986	10.158	10.569	4,1	2,8	0,7	1,7	4,0
• Labores del Tabaco	5.407	5.641	5.726	6.294	6.663	10,2	4,3	1,5	9,9	5,9
• Electricidad	764	817	860	973	1.074	9,3	6,9	5,3	13,2	10,3
TOTAL IMPUESTOS ESPECIALES	16.914	17.558	17.723	18.699	19.582	7,2	3,8	0,9	5,5	4,7
INGRESOS TRIBUTARIOS (millones de euros)										
• Alcohol y bebidas derivadas	815	842	900	914	935	0,6	3,4	6,8	1,6	2,3
• Cerveza	229	233	243	279	286	10,1	1,8	4,3	14,9	2,5
• Productos intermedios	18	18	18	21	21	8,3	0,4	-1,1	13,8	0,9
• Hidrocarburos	9.790	10.123	10.210	10.414	10.715	3,0	3,4	0,9	2,0	2,9
• Labores del Tabaco	5.243	5.487	5.792	6.000	6.765	6,6	4,7	5,6	3,6	12,8
• Determinados medios de transporte	0	1	4	1	-1					
• Electricidad	759	809	855	973	1.065	9,7	6,7	5,7	13,9	9,5
INGRESOS TOTALES	16.853	17.514	18.022	18.602	19.786	4,3	3,9	2,9	3,2	6,4
(-) Participación de las AA.TT.	7.066	7.763	8.227	8.707	8.319	22,5	9,9	6,0	5,8	-4,5
INGRESOS DEL ESTADO	9.787	9.751	9.795	9.895	11.468	-5,7	-0,4	0,5	1,0	15,9
IMPUESTOS ESPECIALES HOMOGÉNEOS	17.094	17.859	18.397	18.993	20.256	4,6	4,5	3,0	3,2	6,6

(1) En el Territorio de Régimen Fiscal Común.



consumos fiscales. El consumo de alcohol registra crecimiento cero, lo que unido a la constancia del tipo da lugar a una desaceleración de más de diez puntos del impuesto devengado (**0,0%**). En el I.E. de la Cerveza consumo fiscal e impuesto devengado apenas crecen en 2007 (**0,8%**).

La suma de **impuestos especiales devengados** crece un **4,7%** en 2007, con una desaceleración de ocho décimas respecto al año anterior, ya que la mejora de ritmo del I.E. de Hidrocarburos tras la subida del tipo (pese a que representa en torno al 54% del total de los I.I.EE.) no es suficiente para compensar las menores cuotas devengadas en el resto de los impuestos especiales.

Sin embargo, al analizar su evolución en términos de recaudación de caja (con los ajustes y desfases que ello conlleva), el perfil desacelerado del devengo se convierte en otro acelerado en caja: los **ingresos tributarios totales por Impuestos Especiales** suman **19.786 millones** en 2007, con un aumento del **6,4%**, tasa que duplica la alcanzada el año anterior y es la más elevada desde 1999. La principal discrepancia con la evolución de los impuestos en devengo se encuentra en el notable incremento de los ingresos por el I.E. sobre Labores del Tabaco, cuyo ritmo se acelera más de nueve puntos respecto al alcanzado en 2006 (del 3,6% al **12,8%**) por el fuerte efecto del ajuste devengo-caja en ambos años (en 2006 se incluye el ingreso del devengo de diciembre de 2005 que cae un -24,1%, mientras que en 2007 se recoge el del devengo de diciembre de 2006, con un incremento del 53,1%, por la diferente incidencia del acaparamiento previo a las subidas de precios). También los I.E. sobre Alcohol y Cerveza muestran mayor dinamismo en caja que en devengo por el desfase temporal del ingreso en un trimestre. **En términos homogéneos** la evolución es muy similar a la de los ingresos totales (**6,6%**).

Los **ingresos del Estado** muestran una aceleración todavía más acentuada (**15,9%**) por el descenso de la **Participación de las AA.TT.** en IIEE (**-4,5%**). El menor importe de la Participación se debe al cambio de signo de la liquidación definitiva del ejercicio 2005, que ha sido por primera vez a favor del Estado por un importe neto de **181 millones**, con liquidación positiva en Hidrocarburos (101 millones), Tabaco (74 millones) y Electricidad (17 millones).

La **desviación presupuestaria** de los ingresos totales por Impuestos Especiales asciende a **766 millones**, un **4,0%** superior al nivel presupuestado, la mayor desviación positiva absoluta de los últimos 10 años (Cuadro 16.2). La desviación se concentra principalmente en los I.E. sobre Labores del Tabaco (635 millones), Hidrocarburos (124 millones) y Electricidad (78 millones), por las subidas de precios (Tabaco, Electricidad) y tipos (Hidrocarburos) no contempladas a la hora de elaborar el Presupuesto.

CUADRO 16.2 DESVIACION PRESUPUESTARIA EN LOS IMPUESTOS ESPECIALES

	Recaudación	Presupuesto	Desviación	%
97	12.446	13.005	-559	95,7
98	14.372	13.868	504	103,6
99	15.425	14.804	621	104,2
00	16.056	15.806	250	101,6
01	16.576	16.696	-120	99,3
02	17.340	17.436	-96	99,4
03	16.853	16.946	-93	99,4
04	17.514	17.758	-244	98,6
05	18.022	18.510	-488	97,4
06	18.602	19.290	-688	96,4
07	19.786	19.020	766	104,0

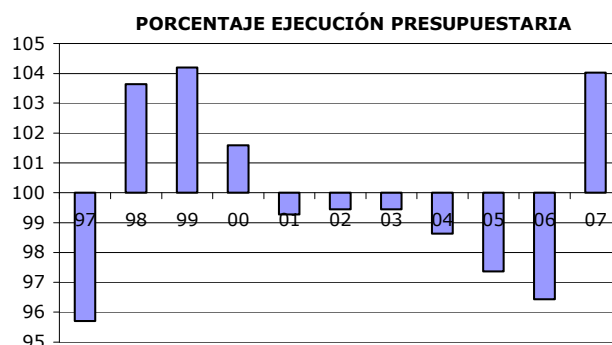



17. IMPUESTO ESPECIAL SOBRE ALCOHOL Y BEBIDAS DERIVADAS

Los **consumos sujetos de alcohol** puro en 2007 se han mantenido en los mismos niveles del año anterior con una desaceleración de cuatro puntos en su tasa de crecimiento (**0,0%** frente al 3,8% de 2006). A la congelación del consumo se suma la estabilidad del **impuesto especial por litro de alcohol** puro, tras la doble subida de tipos en 2005 (la de septiembre se refleja también en términos comparativos en 2006). Por tanto, el **impuesto especial devengado** reduce su ritmo en más de diez puntos en 2007, pasando del 10,2% al **0,0%** (Cuadro 17.1 y gráfico 17.1).

Este crecimiento cero del impuesto devengado no se reproduce en los **ingresos totales del Impuesto Especial sobre Alcohol y Bebidas Derivadas**, que han alcanzado en 2007 los **935 millones** con un aumento del **2,3%**, ritmo superior al registrado en 2006 (1,6%). La razón de esta discrepancia entre las evoluciones de cuota devengada y recaudación está en los ajustes de paso a caja: se ingresa con un retraso de tres meses respecto al periodo de devengo (la recaudación de 2007 incluye el ingreso del cuarto trimestre de 2006, con un crecimiento del 13,4%), y además los derechos pendientes de cobro a final de año se redujeron en 17 millones respecto a

los del 2006.

Las subidas legales de los tipos impositivos en 2002 y 2005 (y su consecuencia, el acaparamiento de existencias previo al anuncio de dichas subidas) son las causas que explican las distintas evoluciones de ingresos y consumo fiscal, que figuran para los doce últimos años en el gráfico 17.1. En particular, resulta llamativo como el fuerte descenso del consumo fiscal de alcohol en 2002 (por el acaparamiento previo en 2001) se traslada al impuesto devengado pero no al de caja (de evolución más suave) por el desfase trimestral del ingreso.

La **Participación de las AA.TT.** en el I.E. sobre el Alcohol y Bebidas Derivadas ha ascendido en 2007 a **435 millones** con un aumento del **7,8%** en gran parte por mayor importe de la liquidación definitiva del ejercicio 2005. El crecimiento de la Participación por encima del de los ingresos totales hace que los **ingresos del Estado** se reduzcan un **-2,1%**.

Finalmente, la **desviación presupuestaria** del I.E. sobre Alcohol y Bebidas derivadas asciende en 2007 a **-82 millones**, con grado de ejecución del **91,9%** del Presupuesto. El origen de la desviación se deriva principalmente de una previsión de crecimiento del consumo fiscal de alcohol (3%) superior al 0% real.

CUADRO 17.1
ALCOHOL: CONSUMOS Y RECAUDACIÓN DEVENGADA Y DE CAJA
Millones de euros, salvo indicación

	2003	2004	2005	2006	2007	tasas de variación (%)				
						03	04	05	06	07
Gasto en consumo hogares (interior), volumen encadenado	108,0	112,0	116,2	120,3	123,8	2,7	3,7	3,8	3,5	2,8
Deflactor gasto en consumo hogares (interior), vol. enc.	110,1	114,1	118,0	122,1	125,6	3,2	3,6	3,4	3,5	2,9
PRECIO DE VENTA AL PÚBLICO (€/litro)										
Precio medio por litro de bebida derivada	9,33	9,41	9,66	10,11	10,36	1,9	0,9	2,7	4,6	2,5
· Precio antes de impuestos	5,55	5,65	5,68	5,60	6,25	3,2	1,9	0,4	-1,3	11,6
· IVA	1,29	1,30	1,33	1,39	1,43	1,9	0,9	2,7	4,6	2,5
· Impuesto Especial	2,49	2,46	2,65	3,11	2,68	-0,8	-1,4	7,9	17,2	-14,0
# Por litro de alcohol puro	7,29	7,30	7,72	8,19	8,19	0,2	0,1	5,8	6,1	0,0
CONSUMOS SUJETOS DE ALCOHOL PURO (millones de litros)	115,1	125,5	112,6	117,0	117,0	24,4	9,1	-10,3	3,8	0,0
IMPUESTOS DEVENGADOS										
· IVA	433	483	437	430	512	28,0	11,6	-9,6	-1,7	19,2
· Impuesto Especial	839	916	870	958	959	24,6	9,2	-5,1	10,2	0,0
PASO A CAJA										
Ajustes forales	7	7	3	-6	-6		7,9	-64,3	-333	0,0
· País Vasco	-44	-45	-53	-50	-50	-10,3	2,6	19,4	-6,1	0,0
· Navarra	50	52	56	44	44	2,3	3,3	7,3	-21,7	0,0
							% ingresos devengados			
· Desfase caja: dic(t-1) - dic(t)	-29	-69	21	1	7	-3,5	-7,5	2,4	0,1	0,7
· Recaudación de ejercicios cerrados	8	8	20	10	8	1,0	0,8	2,3	1,1	0,8
· (-) Derechos pendientes de cobro ej. corriente	-11	-20	-13	-49	-32	-1,3	-2,2	-1,6	-5,1	-3,3
INGRESOS TOTALES	815	842	900	914	935	0,6	3,4	6,8	1,6	2,3
(-) Participación de las AA.TT.	361	375	324	404	435	38,6	3,6	-13,4	24,6	7,8
INGRESOS DEL ESTADO	453	468	575	510	499	-17,4	3,2	23,0	-11,4	-2,1



GRÁFICO 17.1. I.E. ALCOHOL Y BEBIDAS DERIVADAS
(tasas de variación en %)



TIPO EFECTIVO

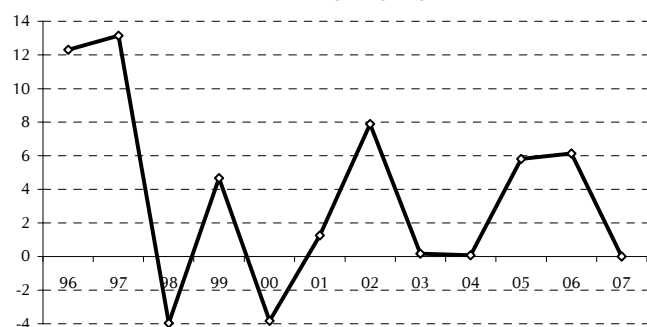

IMPUESTO DEVENGADO

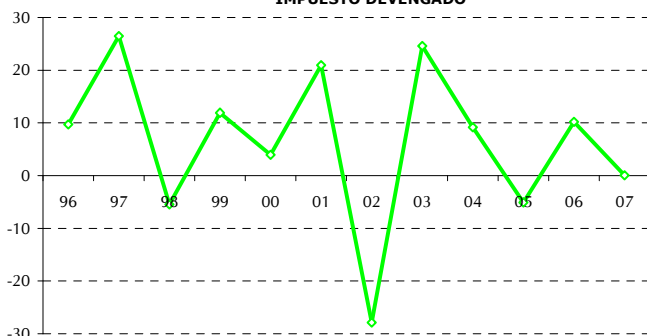

PASO DEVENGO - CAJA

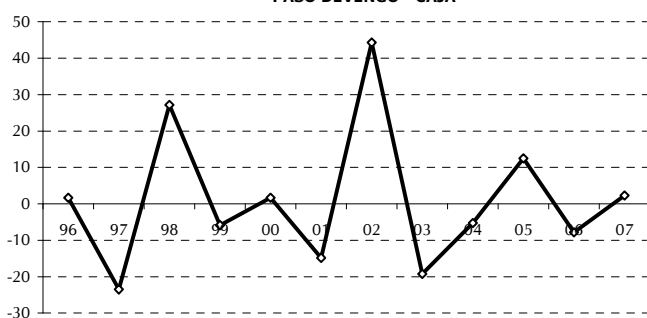

INGRESOS TRIBUTARIOS TOTALES

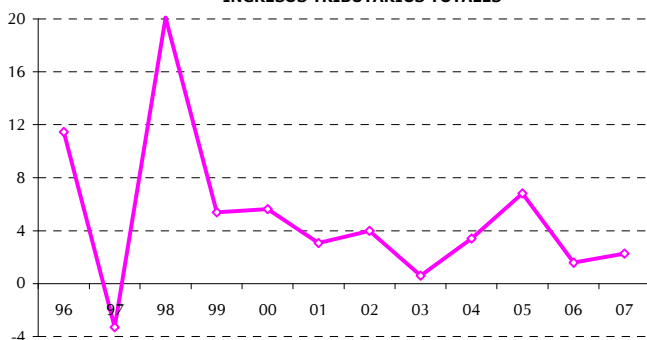

CUADRO 17.2 DESVIACION PRESUPUESTARIA EN EL I.E. SOBRE ALCOHOL Y BEBIDAS DERIVADAS

	Recaudación	Presupuesto	Desviación	%
97	565	686	-121	82,3
98	679	623	55	108,9
99	715	704	11	101,5
00	755	783	-27	96,5
01	779	752	26	103,5
02	810	761	48	106,3
03	815	921	-106	88,4
04	842	867	-25	97,2
05	900	877	23	102,6
06	914	976	-62	93,6
07	935	1.017	-82	91,9

PORCENTAJE EJECUCIÓN PRESUPUESTARIA

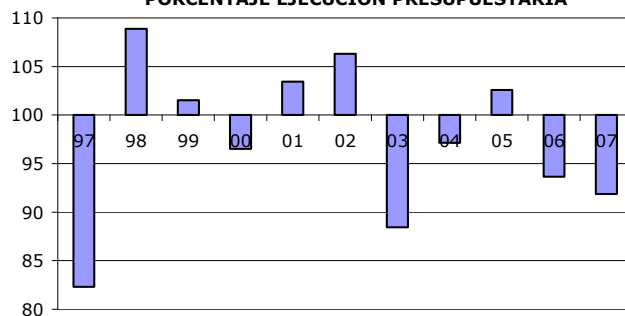



18. IMPUESTO ESPECIAL SOBRE CERVEZA

Los **consumos fiscales** (salidas físicas desde los depósitos fiscales) de cerveza, al igual que en el caso del alcohol, también se desaceleran en 2007 (**0,8%**, 5,4% de 2006, Cuadro 18.1 y gráfico 18.1). La desaceleración se debe al descenso del consumo de cervezas de más de 11º plato (que representan en torno al 74% del consumo total), mientras que el consumo de cerveza de menor graduación crece por encima del 10%.

La combinación de ralentización en el consumo fiscal y estabilidad del **impuesto especial por litro** tras la doble subida de tipos en 2005 (la de septiembre se refleja también en términos comparativos en 2006) se traduce en un crecimiento del **impuesto especial devengado** del **0,8%**, doce puntos por debajo del ritmo que registraba en 2006.

En este caso los **ingresos totales** por el **Impuesto Especial sobre la Cerveza** se aproximan al perfil del impuesto en devengo al ser poco significativa la variación del ajuste de paso a caja en 2007: suman **286 millones**, con un incremento del **2,5%**, 12,4 puntos menos que en 2006, máximo ritmo histórico como se comprueba en el gráfico 18.1.

Al igual que en el alcohol, las subidas legales de los

tipos impositivos en 2002 y 2005 (y su consecuencia, el acaparamiento de existencias previo al anuncio de dichas subidas) explican las distintas evoluciones de ingresos y consumos fiscales. Destaca la importancia de los ajustes de paso a caja en el bienio 1997-98, consecuencia del traslado de un importe significativo (15 millones) de recaudación de 1997 a 1998.

La **Participación de las AA.TT.** en el I.E. sobre la Cerveza asciende en 2007 a **115 millones** con un descenso del **-2,7%** con estabilidad de las entregas a cuenta y caída de las liquidaciones definitivas del ejercicio 2005. Este descenso impulsa el crecimiento de los **ingresos del Estado** al **6,3%**.

Finalmente, la **desviación presupuestaria** del I.E. sobre la Cerveza ha sido de **12 millones** en 2007, superando la previsión presupuestaria en un **4,5%**.

CUADRO 18.1
CERVEZA: CONSUMOS Y RECAUDACIÓN DEVENGADA Y DE CAJA
Millones de euros, salvo indicación

	2003	2004	2005	2006	2007	tasas de variación (%)				
						03	04	05	06	07
· Gasto en consumo hogares (interior), volumen encadenado	108,0	112,0	116,2	120,3	123,8	2,7	3,7	3,8	3,5	2,8
· Deflactor gasto en consumo hogares (interior), vol. enc.	110,1	114,1	118,0	122,1	125,6	3,2	3,6	3,4	3,5	2,9
PRECIO DE VENTA AL PÚBLICO (€/litro)										
· Precio medio por litro de cerveza	1,35	1,38	1,41	1,46	1,51	1,3	1,6	2,7	3,2	3,6
· Precio antes de impuestos	1,09	1,10	1,13	1,17	1,21	1,5	1,7	2,6	2,9	3,9
· IVA	0,19	0,19	0,19	0,20	0,21	1,3	1,6	2,7	3,2	3,6
· Impuesto Especial	0,08	0,08	0,08	0,09	0,09	-0,1	0,5	4,3	7,0	0,0
CONSUMOS SUJETOS DE CERVEZA (millones de litros)	2.993	3.048	3.111	3.280	3.306	9,2	1,8	2,1	5,4	0,8
IMPUESTOS DEVENGADOS										
· IVA	559	578	606	659	689	10,6	3,5	4,8	8,8	4,4
· Impuesto Especial	241	246	262	296	298	9,0	2,3	6,5	12,8	0,8
PASO A CAJA										
Ajustes forales	-11	-13	-13	-15	-16	7,9	13,2	5,5	14,9	0,8
· País Vasco	-12	-14	-14	-17	-17	7,5	12,3	0,9	18,6	0,8
· Navarra	1	1	1	1	1	3,2	2,6	-52,0	112,1	0,8
% ingresos devengados										
· Desfase caja: dic(t-1) - dic(t)	-1	0	-5	-1	4	-0,2	-0,1	-2,0	-0,3	1,2
· Recaudación de ejercicios cerrados	1	1	0	1	0	0,3	0,2	0,1	0,2	0,1
· (-) Derechos pendientes de cobro ej. corriente	-1	-1	-1	0	0	-0,2	-0,3	-0,2	-0,1	0,0
INGRESOS TOTALES	229	233	243	279	286	10,1	1,8	4,3	14,9	2,5
(-) Participación de las AA.TT.	88	98	102	119	115	30,2	10,5	4,5	16,4	-2,7
INGRESOS DEL ESTADO	141	136	141	161	171	0,3	-3,6	4,1	13,8	6,3



GRÁFICO 18.1. I.E. SOBRE LA CERVEZA
(tasas de variación en %)
CONSUMOS SUJETOS DE CERVEZA

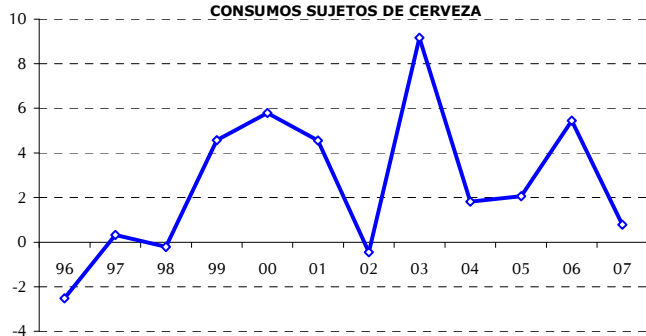

TIPO EFECTIVO

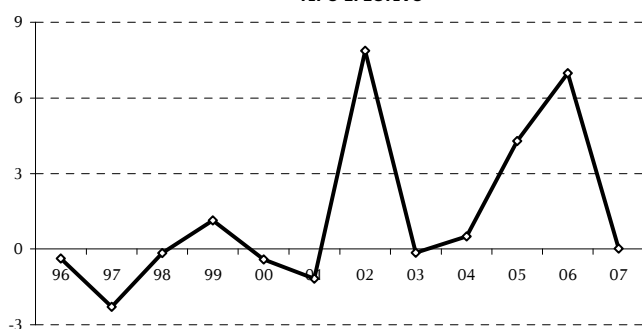

IMPUESTO DEVENGADO

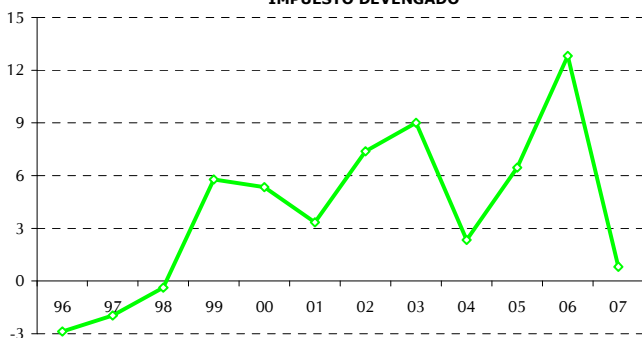

PASO DEVENGO - CAJA

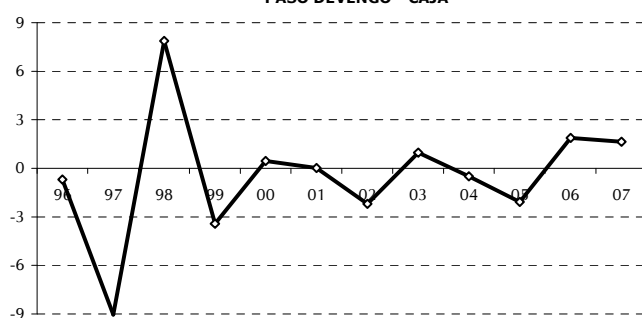

INGRESOS TRIBUTARIOS TOTALES

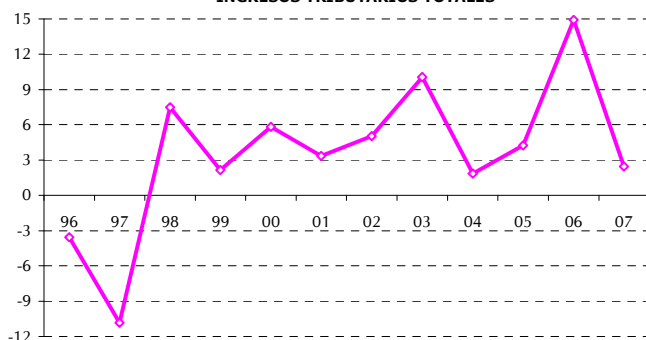

CUADRO 18.2 DESVIACION PRESUPUESTARIA EN EL I.E. SOBRE CERVEZA

	Recaudación	Presupuesto	Desviación	%
97	165	204	-39	80,7
98	177	159	19	111,7
99	181	184	-3	98,5
00	192	172	20	111,5
01	198	191	8	104,0
02	208	198	10	105,2
03	229	225	4	101,8
04	233	228	5	102,3
05	243	240	3	101,3
06	279	275	4	101,6
07	286	274	12	104,5

PORCENTAJE EJECUCIÓN PRESUPUESTARIA

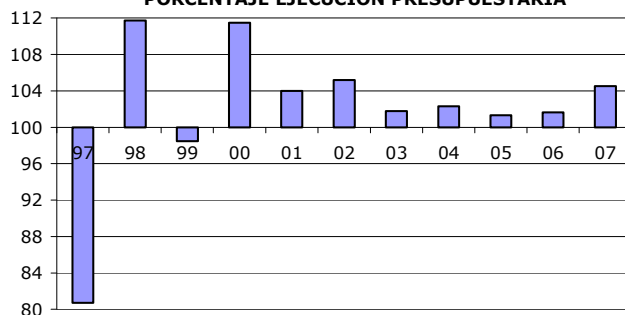



19. IMPUESTO ESPECIAL SOBRE LOS HIDROCARBUROS

Tras tres años de fuertes subidas, el **precio del barril de petróleo** (expresado en euros) cierra 2007 con un moderado crecimiento del **1,4%**, favorecido por la apreciación de la cotización del euro respecto al dólar, si bien en el último trimestre el precio del crudo en euros experimenta una brusca aceleración (32,6%).

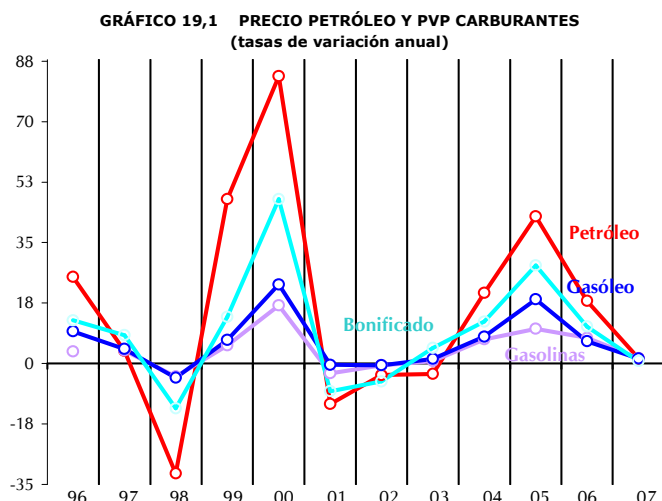

Históricamente, las variaciones de precio del petróleo se han trasladado de forma mucho más atenuada a los **precios de venta al público de los carburantes** (gráfico 19.1 y Cuadro 19.1). pero el bajo nivel de la tasa en 2007 ha hecho que la traslación a precio final haya sido casi completa en gasolinias (1,5%) y gasóleo automoción (1,4%), y de la mitad en el caso del precio de los gasóleos bonificados (0,7%). No obstante, el crecimiento del

precio de los carburantes ha rebajado su ritmo cinco o seis puntos por debajo del que mantenía en 2006.

El **consumo fiscal de carburantes** en TFC ha alcanzado los **41.065 millones de litros** en 2007 (Cuadro 19.2) con una moderada aceleración (**2,8%**, frente al 1,3% de 2006) favorecida por la positiva evolución de los precios, si bien el perfil acelerado se debe casi en exclusiva a los gasóleos bonificados (19% del consumo total), que registran un aumento del **5,0%** frente al -5,8% de 2006). El mejor comportamiento de los consumos fiscales de carburantes se consigue a pesar del descenso en el número de **matriculaciones de turismos** en 2007 (**-1,2%**, más intenso en el caso de los vehículos de gasolina).

Los consumos fiscales del gasóleo automoción (el 63% del total) mantienen una pauta desacelerada en 2007 (4,2%, 5,9% en 2006), mientras que los de gasolinias siguen cayendo (-4,1%) aunque a un ritmo menos intenso que el pasado año.

En el plano normativo, destaca la **subida en un 3,0% del tipo legal del gasóleo automoción**, que había permanecido invariable desde 2000. Por su parte, el tipo sobre las gasolinias se ha mantenido estable en 2007 (rompiendo la pauta de moderadas reducciones en los últimos años), lo que se traduce en un aumento del **1,2% del tipo efectivo medio** sobre hidrocarburos. La combinación de moderado aumento del consumo fiscal e incremento del tipo efectivo medio hace que el **I.E. devengado sobre Hidrocarburos** se acelere en algo más de dos

CUADRO 19.1 HIDROCARBUROS: PRECIOS DE VENTA

	2003	2004	2005	2006	2007	tasas de variación (%)				
						03	04	05	06	07
Precio del barril de petróleo (€)	25,60	30,83	43,95	51,91	52,66	-3,1	20,4	42,5	18,1	1,4
PRECIOS DE VENTA AL PÚBLICO (céntimos de €/litro)										
GASOLINAS	81,69	87,39	96,20	103,30	104,85	0,7	7,0	10,1	7,4	1,5
· Precio antes de impuestos	30,05	35,09	42,88	49,15	50,48	2,0	16,8	22,2	14,6	2,7
· IVA	11,27	12,05	13,27	14,25	14,46	0,7	7,0	10,1	7,4	1,5
· IE Hidrocarburos	37,97	37,85	37,65	37,50	37,50	-0,3	-0,3	-0,5	-0,4	0,0
· IE Ventas Minoristas (tipo estatal)	2,40	2,40	2,40	2,40	2,40	0,0	0,0	0,0	0,0	0,0
GASÓLEO DE AUTOMOCIÓN	70,40	75,85	89,96	95,71	97,03	1,3	7,7	18,6	6,4	1,4
· Precio antes de impuestos	31,30	36,00	48,16	53,12	53,45	2,6	15,0	33,8	10,3	0,6
· IVA	9,71	10,46	12,41	13,20	13,38	1,3	7,7	18,6	6,4	1,4
· IE Hidrocarburos	26,99	26,99	26,99	26,99	27,80	0,0	0,0	0,0	0,0	3,0
· IE Ventas Minoristas (tipo estatal)	2,40	2,40	2,40	2,40	2,40	0,0	0,0	0,0	0,0	0,0
GASÓLEOS BONIFICADOS	43,24	48,47	62,23	68,91	69,37	4,5	12,1	28,4	10,7	0,7
· Precio antes de impuestos	28,81	33,32	45,18	50,93	51,33	5,9	15,7	35,6	12,7	0,8
· IVA	5,96	6,69	8,58	9,50	9,57	4,5	12,1	28,4	10,7	0,7
· IE Hidrocarburos	7,87	7,87	7,87	7,87	7,87	0,0	0,0	0,0	0,0	0,0
· IE Ventas Minoristas (tipo estatal)	0,60	0,60	0,60	0,60	0,60	0,0	0,0	0,0	0,0	0,0



puntos respecto al ritmo de 2006 (**4,0%**). El I.E. sobre Hidrocarburos se distribuye **por tipo de carburante** en 2007 en la siguiente proporción: las cuotas impositivas del gasóleo de automoción siguen ganando peso sobre el total a costa de las asociadas a las gasolinas sin plomo (aportan respectivamente el 68% y el 26% del total recaudado), mientras que los gasóleos bonificados (uso agrícola y calefacción) mantienen un peso del 6% del total.

Devoluciones de gasóleo agrícola y profesional en el I.E. sobre Hidrocarburos

Otra circunstancia relevante que afecta a este impuesto especial en 2007 es la devolución al gasóleo agrícola o profesional (transporte, taxi) introducida para compensar a estos colectivos del incremento del precio del gasóleo por la subida de su tipo impositivo.

*En 2007 el importe alcanzado por estas devoluciones asciende a **109 millones**, que minoran los ingresos de caja pero no el impuesto devengado (este factor*

se suma a los demás ajustes del paso de devengo a caja). En años anteriores esta devolución se instrumentaba vía gasto mediante subsidios agrícolas y sectoriales.

Incorporando los ajustes fiscales con País Vasco y Navarra, las devoluciones de gasóleo agrícola y profesional y el ajuste de los desfases caja-devengo más la recaudación de cerrados menos los derechos pendientes, los **ingresos totales por el I.E. sobre Hidrocarburos** suman en 2007 **10.715 millones**, con un incremento del **2,9%** (frente al 2,0% del año anterior) y con una aceleración aún mayor en términos brutos (**3,7%** frente al 2,2%) si se elimina este año el impacto de devoluciones a agricultores y transportistas.

Los **ingresos del Estado** crecen a una tasa mucho mayor (**8,9%**) porque la **Participación de las AATT** en el I.E. sobre Hidrocarburos se reduce en 2007 (**-4,9%**) al incluir la liquidación definitiva del

CUADRO 19.2
HIDROCARBUROS: CONSUMOS Y RECAUDACIÓN DEVENGADA Y DE CAJA
Millones de euros, salvo indicación

	2003	2004	2005	2006	2007	tasas de variación (%)				
						03	04	05	06	07
Gasto en consumo hogares (interior), vol. encadenado	108,0	112,0	116,2	120,3	123,8	2,7	3,7	3,8	3,5	2,8
· Matriculaciones de turismos	1.465.087	1.615.941	1.649.320	1.634.595	1.614.835	4,2	10,3	2,1	-0,9	-1,2
· Motor gasolina	581.640	563.963	532.730	490.379	476.376	-3,1	-3,0	-5,5	-7,9	-2,9
· Motor diesel	883.447	1.051.978	1.116.590	1.144.217	1.138.459	9,7	19,1	6,1	2,5	-0,5
CONSUMOS DE HIDROCARBUROS SUJETOS (millones de litros)										
CONSUMO DE GASOLINAS Y GASÓLEOS (1)	37.329	38.876	39.452	39.963	41.065	5,1	4,1	1,5	1,3	2,8
· Gasolinas	9.028	8.640	7.992	7.591	7.280	-1,4	-4,3	-7,5	-5,0	-4,1
· Gasóleo de automoción	20.731	22.217	23.436	24.816	25.853	7,8	7,2	5,5	5,9	4,2
· Gasóleos bonificados	7.570	8.018	8.024	7.556	7.932	6,4	5,9	0,1	-5,8	5,0
IMPUESTOS DEVENGADOS										
IVA	3.482	3.902	4.657	5.076	5.272	6,3	12,1	19,4	9,0	3,9
· Gasolinas	1.017	1.041	1.061	1.082	1.053	-0,7	2,4	1,8	2,0	-2,7
· Gasóleo de automoción	2.013	2.325	2.908	3.276	3.460	9,2	15,5	25,1	12,7	5,6
· Gasóleos bonificados	451	536	689	718	759	11,1	18,7	28,5	4,3	5,7
IE HIDROCARBUROS	9.645	9.919	9.986	10.158	10.569	4,1	2,8	0,7	1,7	4,0
· Gasolinas	3.428	3.270	3.009	2.846	2.730	-1,7	-4,6	-8,0	-5,4	-4,1
· Gasóleo de automoción	5.595	5.996	6.325	6.697	7.187	7,8	7,2	5,5	5,9	7,3
· Gasóleos bonificados	596	631	632	595	624	6,4	5,9	0,1	-5,8	5,0
· Otros hidrocarburos	26	22	20	20	27					
IE VENTAS MINORISTAS (cuota estatal)	760	789	802	823	843	4,9	3,8	1,7	2,6	2,4
· Gasolinas	217	207	192	182	175	-1,4	-4,3	-7,5	-5,0	-4,1
· Gasóleo de automoción	498	533	562	596	620	7,8	7,2	5,5	5,9	4,2
· Gasóleos bonificados	45	48	48	45	48	6,4	5,9	0,1	-5,8	5,0
PASO A CAJA										
Ajustes forales	214	224	231	242	241	5,2	4,5	3,0	4,7	-0,1
· País Vasco	182	188	190	209	217	3,2	3,5	0,9	9,9	4,0
· Navarra	32	36	41	33	24	18,3	10,1	14,4	-19,4	-26,2
Devoluciones a agricultores y transportistas						-109				
· Desfase caja: dic(t-1) - dic(t)	-30	-1	1	26	13		% ingresos devengados			
· Recaudación de ejercicios cerrados	4	7	6	13	14		-0,3	0,0	0,0	0,3
· (-) Derechos pendientes de cobro ej. corriente	-43	-26	-14	-24	-13		0,0	0,1	0,1	0,1
							-0,4	-0,3	-0,1	-0,2
INGRESOS TOTALES	9.790	10.123	10.210	10.414	10.715	3,0	3,4	0,9	2,0	2,9
(-) Participación de las AA.TT.	3.841	4.173	4.377	4.543	4.320	21,6	8,6	4,9	3,8	-4,9
INGRESOS DEL ESTADO	5.949	5.950	5.833	5.871	6.395	-6,3	0,0	-2,0	0,7	8,9

(1) En el Territorio de Régimen Fiscal Común.



GRÁFICO 19.2. I.E. SOBRE HIDROCARBUROS

(tasas de variación en %)

CONSUMOS SUJETOS DE GASOLINAS Y GASÓLEOS

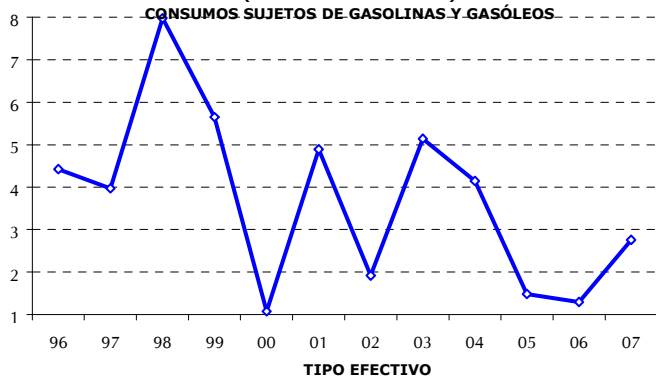

TIPO EFECTIVO

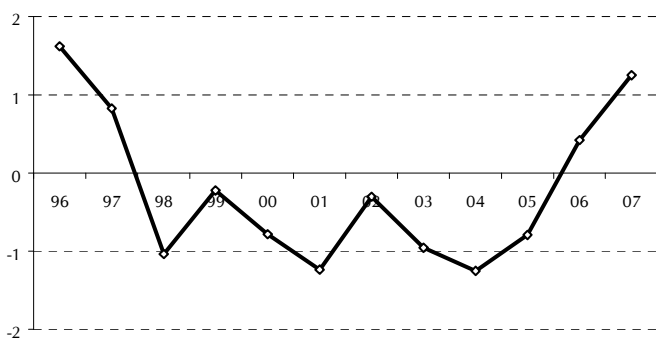

IMPUESTO DEVENGADO

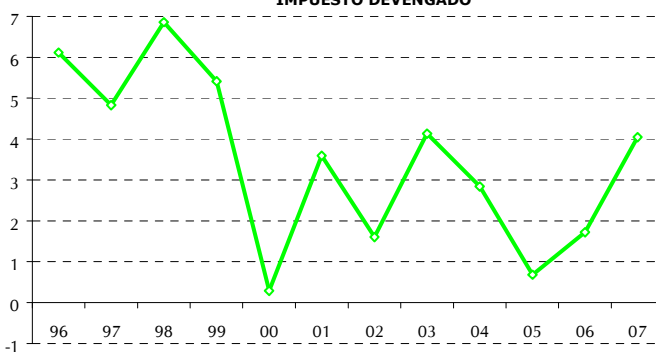

PASO DEVENGO - CAJA

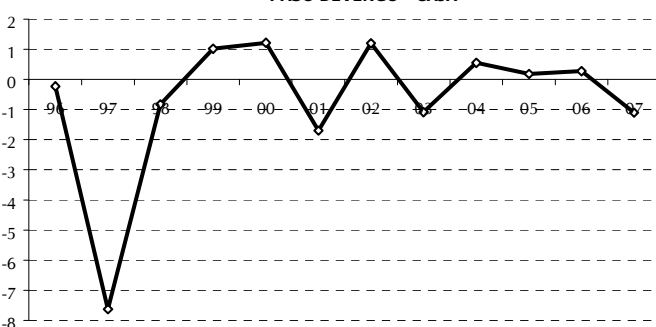

INGRESOS TRIBUTARIOS TOTALES

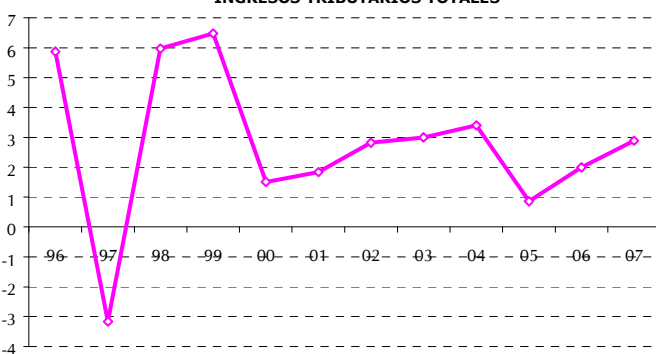

ejercicio 2005, la primera a favor del Estado (101 millones).

La **desviación presupuestaria del I.E. sobre Hidrocarburos** ha sido en 2007 de **124 millones** (la primera positiva de los últimos ocho años) con un grado de ejecución presupuestaria del **101,2%**. Esta desviación se debe a un aumento del consumo de gasóleo bonificado superior al previsto y a la subida del tipo del gasóleo automoción en un 3%.

CUADRO 19.3 DESVIACION PRESUPUESTARIA EN EL I.E. SOBRE HIDROCARBUROS

	Recaudación	Presupuesto	Desviación	%
97	7.925	8.375	-450	94,6
98	8.398	8.291	107	101,3
99	8.943	8.814	129	101,5
00	9.077	9.147	-69	99,2
01	9.244	9.360	-116	98,8
02	9.505	9.508	-3	100,0
03	9.790	9.800	-10	99,9
04	10.123	10.164	-41	99,6
05	10.210	10.499	-289	97,2
06	10.414	10.706	-292	97,3
07	10.715	10.591	124	101,2

PORCENTAJE EJECUCIÓN PRESUPUESTARIA

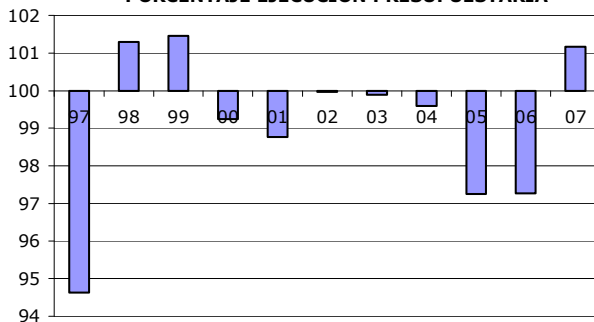



20. IMPUESTO ESPECIAL SOBRE LAS LABORES DEL TABACO

El **precio de venta al público de la cajetilla de tabaco** (Cuadro 20.1 y gráfico 20.1) repunta de forma notable tras dos años de comportamiento desacelerado y crece un **11,0%** en 2007 (la tasa más alta de los últimos diez años). Este incremento se explica en parte por la comparación con un primer trimestre de 2006 afectado por la política de bajadas de precios por las tabacaleras, para mitigar las dos subidas de tipos introducidas (en enero y febrero de 2006) dentro del paquete de medidas sanitarias para desincentivar el consumo de tabaco.

Además, la introducción en noviembre de 2006 del tipo mínimo (para impedir el desplazamiento del consumo hacia cajetillas de bajo coste) incide por comparación en el alza del precio final de venta de este año. También en 2007 se rompe la tendencia hacia subidas relativas del precio del tabaco negro mayores que las del rubio, con el fin de estrechar su diferencial de precios: el crecimiento del precio del tabaco rubio es algo mayor que el del tabaco negro este año. PVP e **impuesto especial por cajetilla** se mueven en casi total sintonía (**10,6%**), algo más bajo el ritmo de este último por la existencia de una parte de impuesto específico.

El **número de cajetillas vendidas** (según datos de la Comisión Nacional del Mercado de Tabacos) asciende en 2007 a **4.455 millones** (Cuadro 20.2), acentuándose ligeramente este año la caída del consumo (**-1,1%**) porque a la continuada pérdida de mercado del tabaco negro (-8,6%) se le une por primera vez este año una moderada caída en las ventas físicas de tabaco rubio (-0,2%), si bien su peso en el total de cajetillas sigue creciendo (89,6%)

GRÁFICO 20,1 PVP Y CAJETILLAS TABACO (tasas de variación anual)

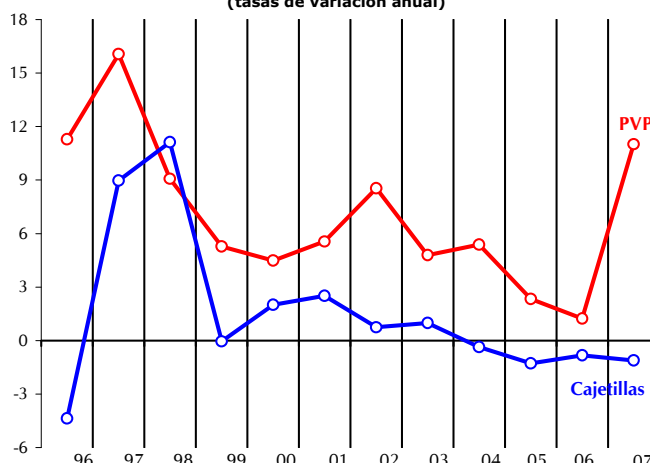

Al fuerte crecimiento del impuesto especial por cajetilla y la evolución descendente del consumo se añade un menor importe recaudado por otras labores, lo que hace que el **impuesto especial**

CUADRO 20.1
TABACO: PRECIOS DE VENTA AL PÚBLICO

	2003	2004	2005	2006	2007	tasas de variación (%)				
						03	04	05	06	07
PRECIOS DE VENTA AL PÚBLICO (€/cajetilla)										
· PVP de la cajetilla de tabaco rubio	2,14	2,23	2,25	2,26	2,51	2,0	4,3	1,0	0,5	11,0
· Precio antes de impuestos	0,43	0,45	0,45	0,31	0,36	2,4	5,1	-0,8	-30,8	15,3
· IVA	0,29	0,31	0,31	0,31	0,35	2,0	4,3	1,0	0,2	11,4
· Impuesto Especial	1,23	1,28	1,30	1,44	1,60	1,9	4,1	1,7	10,8	10,6
· Específico	0,08	0,08	0,08	0,16	0,16	0,0	0,0	3,6	94,2	4,2
· Proporcional	1,15	1,20	1,22	1,29	1,43	2,0	4,3	1,6	5,2	11,3
· Margen comercial	0,18	0,19	0,19	0,20	0,21	2,0	4,3	1,0	2,0	9,4
· PVP de la cajetilla de tabaco negro	1,72	1,88	2,05	2,17	2,41	17,2	9,7	9,2	5,9	10,7
· Precio antes de impuestos	0,33	0,37	0,40	0,29	0,33	22,2	12,0	8,8	-27,4	15,1
· IVA	0,24	0,26	0,28	0,30	0,33	17,2	9,7	9,2	5,5	11,1
· Impuesto Especial	1,00	1,09	1,20	1,39	1,54	15,7	8,9	9,3	16,5	10,3
· Específico	0,08	0,08	0,08	0,16	0,16	0,0	0,0	3,6	94,2	4,2
· Proporcional	0,93	1,02	1,12	1,24	1,37	17,2	9,7	9,8	10,8	11,1
· Margen comercial	0,15	0,16	0,17	0,19	0,20	17,2	9,7	9,2	7,4	9,1
Ratio PVP negro/PVP rubio (%)	80,3	84,4	91,2	96,1	95,8	14,9	5,1	8,1	5,3	-0,2
· PVP medio de la cajetilla	2,06	2,18	2,23	2,25	2,50	4,8	5,4	2,3	1,2	11,0
· Precio antes de impuestos	0,41	0,44	0,44	0,31	0,35	5,8	6,4	0,7	-30,3	15,4
· IVA	0,28	0,30	0,31	0,31	0,35	4,8	5,4	2,3	0,9	11,4
· Impuesto Especial	1,19	1,25	1,29	1,44	1,59	4,5	5,0	2,9	11,5	10,6
· Específico	0,08	0,08	0,08	0,16	0,16	0,0	0,0	3,6	94,2	4,2
· Proporcional	1,11	1,17	1,21	1,28	1,43	4,8	5,4	2,9	6,0	11,3
· Margen comercial	0,18	0,18	0,19	0,19	0,21	4,8	5,4	2,3	2,7	9,4
Participación PVP rubio sobre el total (%)	82,8	84,6	86,9	88,8	89,6	3,3	2,1	2,8	2,1	1,0



devengado crezca un **6,3%** (9,2% en 2006). La desaceleración se acentúa con el paso a cuota **en territorio fiscal común** (descontando los ajustes forales y las salidas de depósitos fiscales en País Vasco y Navarra, que crecen un 20,0% en 2007): su ritmo en TRFC se desacelera cuatro puntos hasta el **5,9%** (9,9% en 2006).

Sin embargo, la **fuerte incidencia de los ajustes de paso a caja** en la recaudación del I.E. sobre el Tabaco **transforma un perfil desacelerado en devengo en otro fuertemente acelerado en caja**. En concreto, en 2006 se incluye el ingreso del devengo de diciembre de 2005 (que cae un -24,1%), mientras que en 2007 se recoge el del devengo de diciembre de 2006 (con un incremento del 53,1%), por la diferente incidencia del acaparamiento previo a las subidas de precios. En consecuencia, los **ingresos totales** por el **I.E. sobre Labores del Tabaco** ascienden a **6.765 millones** en 2007 con una aceleración superior a nueve puntos respecto a 2006 (del 3,6% al **12,8%**, la mayor tasa de los

últimos 9 años). Las devoluciones (104 millones) corresponden en su práctica totalidad a ajustes a favor del País Vasco y Navarra.

Al igual que en el I.E. sobre Hidrocarburos, los **ingresos del Estado** se han visto impulsados este año por la liquidación definitiva de 2005, que ha supuesto una devolución de 74 millones por parte de las CC.AA, a la que se suma la reducción en casi un 4% de las entregas a cuenta pagadas en 2007. En total, la **Participación de las AA.TT.** en el I.E. sobre el Tabaco se redujo un **-7,5%** en 2007.

Para obtener los **ingresos homogéneos** se añaden a la recaudación los ingresos por las salidas de los depósitos fiscales forales (469 millones en 2007). El fuerte aumento de estas salidas este año hace que la tasa homogénea aumente hasta el **13,2%**.

En el gráfico 20.2 del margen figuran las evoluciones del número de cajetillas de cigarrillos vendidas, el impuesto especial por cajetilla (que varía con subidas

CUADRO 20.2
TABACO: CONSUMOS Y RECAUDACIÓN DEVENGADA Y DE CAJA
Millones de euros, salvo indicación

	2003	2004	2005	2006	2007	tasas de variación (%)				
						03	04	05	06	07
Gasto en consumo hogares (interior), vol. encadenado	108,0	112,0	116,2	120,3	123,8	2,7	3,7	3,8	3,5	2,8
VENTA DE CAJETILLAS CIGARRILLOS (millones)										
TOTAL	4.617	4.600	4.542	4.505	4.455	1,0	-0,4	-1,3	-0,8	-1,1
· Tabaco rubio	3.824	3.891	3.948	3.998	3.992	4,3	1,7	1,5	1,3	-0,2
· Tabaco negro	793	709	594	506	463	-12,4	-10,5	-16,3	-14,7	-8,6
· % de tabaco rubio sobre el total	82,83	84,58	86,92	88,76	89,61	2,6	1,7	2,3	1,8	0,8
· % de tabaco negro sobre el total	17,17	15,42	13,08	11,24	10,39					
IMPUESTOS DEVENGADOS										
IVA	1.315	1.380	1.395	1.395	1.538	5,8	5,0	1,0	0,1	10,2
· Tabaco rubio	1.127	1.196	1.226	1.244	1.384	6,4	6,1	2,5	1,4	11,2
· Tabaco negro	188	184	168	151	154	2,7	-1,9	-8,6	-10,1	1,6
IE LABORES DEL TABACO	5.789	6.083	6.203	6.776	7.203	10,2	5,1	2,0	9,2	6,3
· Tabaco rubio	4.712	4.988	5.146	5.773	6.346	6,2	5,9	3,2	12,2	9,9
· Tabaco negro	796	776	710	706	707	1,3	-2,5	-8,5	-0,7	0,2
· Otras labores	281	319	347	297	151			8,7	-14,3	-49,3
PASO A CAJA										
Cuotas de las Haciendas Forales	-381	-442	-478	-482	-540	10,6	15,8	8,1	0,9	12,1
· Salidas a consumo en los territorios forales	-242	-345	-374	-391	-469	9,6	42,8	8,4	4,4	20,0
· Ajustes forales	-140	-96	-103	-91	-71	12,3	-30,9	7,0	-11,8	-21,9
· País Vasco	-39	-61	-76	-66	-54	8,4	57,2	23,9	-13,1	-17,8
· Navarra	-101	-35	-28	-25	-17	13,9	-64,9	-22,2	-8,2	-32,6
IE DEVENGADO EN TERRITORIO DE RÉG. FISCAL COMÚN	5.407	5.641	5.726	6.294	6.663	10,2	4,3	1,5	9,9	5,9
· Desfase caja: dic(t-1) - dic(t)	-163	-154	66	-293	93	-3,0	-2,7	1,2	-4,7	1,4
· Recaudación de ejercicios cerrados	0	0	1	0	16	0,0	0,0	0,0	0,0	0,2
· (-) Derechos pendientes de cobro ej. corriente	-2	0	0	-1	-7	0,0	0,0	0,0	0,0	-0,1
INGRESOS TOTALES	5.243	5.487	5.792	6.000	6.765	6,6	4,7	5,6	3,6	12,8
(-) Participación de las AA.TT.	2.062	2.288	2.493	2.656	2.456	21,2	10,9	9,0	6,6	-7,5
INGRESOS DEL ESTADO	3.180	3.199	3.299	3.344	4.309	-1,2	0,6	3,1	1,3	28,9
HOMOGENEIZACIONES SOBRE CAJA										
· Salidas a consumo en los territorios forales	242	345	374	391	469					
IE LABORES DEL TABACO HOMOGÉNEO	5.485	5.832	6.166	6.391	7.235	6,7	6,3	5,7	3,6	13,2



de precios y/o de tipos), el impuesto especial devengado, el efecto de los ajustes del paso a caja y la recaudación en caja para los últimos doce años. Destacan el fuerte incremento de ventas de cajetillas en 1997 y 1998 (asociadas a operaciones de lucha contra el contrabando de tabaco), las subidas del impuesto por cajetilla de 1997, 2002, 2006 y 2007 y el ajuste negativo de paso a caja en 1997.

La **desviación presupuestaria** de los ingresos totales por el I.E. sobre el Tabaco asciende en 2007 a **635 millones (10,4% más de lo presupuestado, la desviación relativa más alta de los últimos diez años)**, y se debe a que el crecimiento del precio de la cajetilla ha superado con creces el previsto en el Presupuesto, y a una caída de las ventas de cajetillas menor a la prevista.

CUADRO 20.3 DESVIACION PRESUPUESTARIA EN EL I.E. SOBRE LABORES DEL TABACO

	Recaudación	Presupuesto	Desviación	%
97	3.014	3.011	3	100,1
98	3.680	3.391	289	108,5
99	3.811	3.495	317	109,1
00	4.186	3.835	351	109,2
01	4.477	4.447	30	100,7
02	4.919	5.019	-100	98,0
03	5.243	5.261	-18	99,7
04	5.487	5.672	-185	96,7
05	5.792	6.000	-208	96,5
06	6.000	6.362	-362	94,3
07	6.765	6.130	635	110,4

PORCENTAJE EJECUCIÓN PRESUPUESTARIA



GRÁFICO 20.2. I.E. SOBRE LABORES DEL TABACO (tasas de variación en %) VENTA DE CAJETILLAS DE CIGARRILLOS



TIPO EFECTIVO

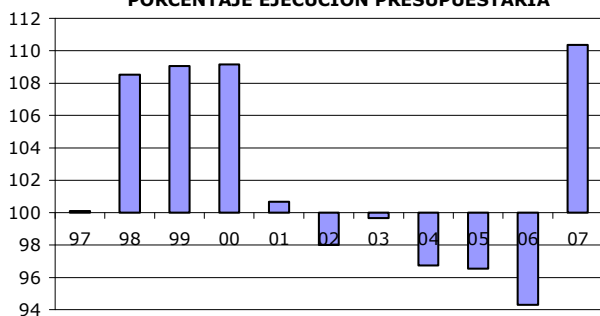
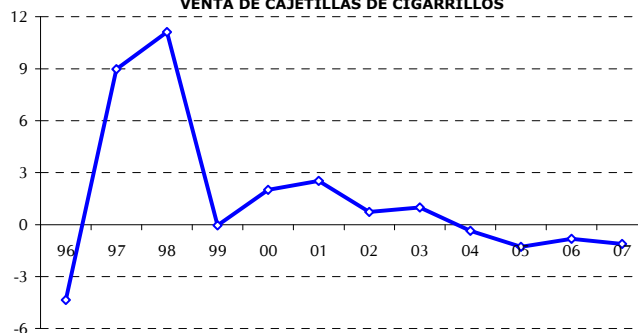
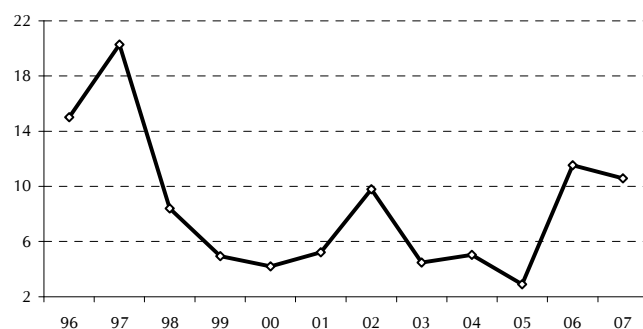

IMPUESTO DEVENGADO

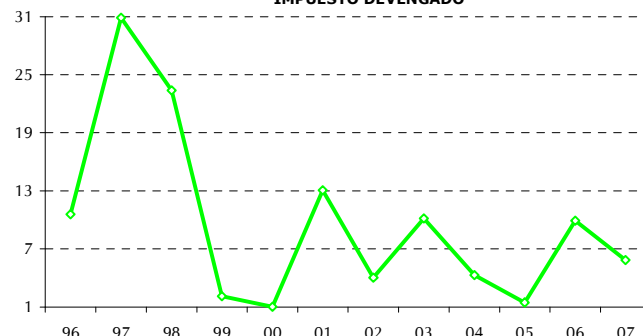

PASO DEVENGO - CAJA

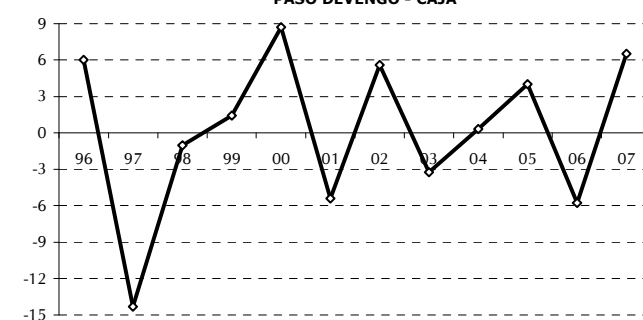

INGRESOS TRIBUTARIOS TOTALES

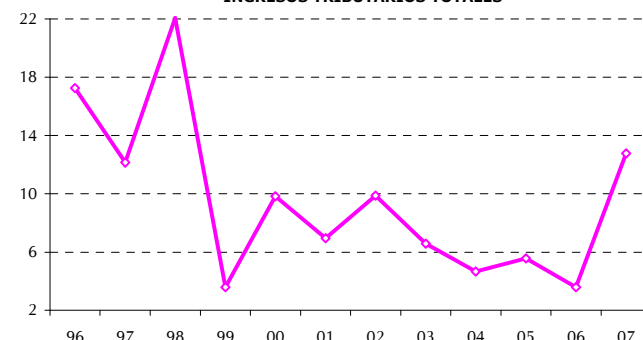



21. IMPUESTO SOBRE LA ELECTRICIDAD

El **consumo de electricidad** se ralentiza por tercer año consecutivo en 2007 (**2,6%**, similar al ritmo alcanzado el pasado año), ligado tanto a la evolución menos dinámica de la actividad como a la más suave climatología (Cuadro 21.1 y gráfico 21.1).

La trayectoria atenuada del consumo se contrarresta con un perfil acelerado del precio del KWh en los dos últimos años, que persigue reducir el aumento del déficit de tarifa. La subida del precio de electricidad se traslada directamente al **impuesto especial por KWh** que, aún siendo inferior al de 2006 (**7,5%** frente al 10,1%), mantiene un ritmo muy superior al de los años anteriores (sólo 2002 y 2003 presentan tasas de variación positivas de los precios).

El **I.E. de Electricidad devengado** crece un **10,3%**, tres puntos por debajo del ritmo alcanzado en 2006 por la menor aceleración del consumo y, sobre todo, del precio.

Debido al efecto más negativo del paso de devengo a caja en 2007, la desaceleración es algo mayor en los **ingresos totales del I.E. sobre Electricidad**, que ascienden a **1.065 millones**, con crecimiento del **9,5%**, (13,9% en 2006). La **Participación de las AATT** en el I.E. sobre Electricidad aumenta un escaso **0,6%** al incluir la liquidación definitiva del ejercicio 2005, la primera a favor del Estado (17 millones).

La **desviación presupuestaria** de los ingresos totales del I.E. sobre la Electricidad ha sido de **78 millones** en 2007, con un grado de ejecución del **108,0%**, por el crecimiento superior al previsto del precio medio del KWh.

CUADRO 21.2 DESVIACION PRESUPUESTARIA EN EL I.E. SOBRE ELECTRICIDAD

	Recaudación Presupuesto	Desviación	%	
97				
98	505	601	-96	84,1
99	598	625	-27	95,7
00	649	626	23	103,6
01	658	664	-6	99,1
02	692	673	19	102,8
03	759	722	37	105,1
04	809	807	2	100,2
05	855	874	-19	97,8
06	973	950	23	102,5
07	1.065	987	78	108,0

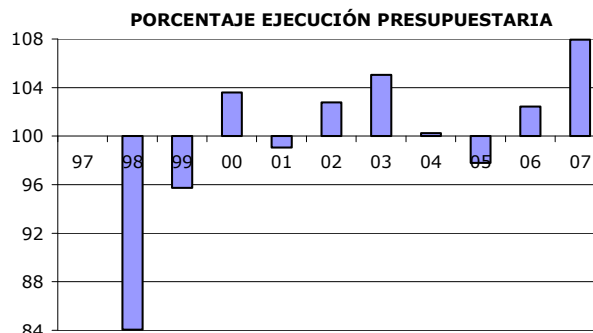

CUADRO 21.1 ELECTRICIDAD: CONSUMOS Y RECAUDACIÓN DEVENGADA Y DE CAJA Millones de euros, salvo indicación

	2003	2004	2005	2006	2007	tasas de variación (%)				
						03	04	05	06	07
· PIB, volumen encadenado	109,7	113,3	117,4	122,0	126,6	3,1	3,3	3,6	3,9	3,8
· Deflactor gasto en consumo hogares (interior), vol. enc.	110,1	114,1	118,0	122,1	125,6	3,2	3,6	3,4	3,5	2,9
PRECIO DE VENTA AL PÚBLICO (céntimos de €/KWh)										
· Precio medio electricidad	8,75	8,70	8,75	9,63	10,35	1,7	-0,6	0,6	10,1	7,5
· Precio antes de impuestos	7,18	7,14	7,18	7,90	8,49	1,7	-0,6	0,6	10,1	7,5
· IVA	1,21	1,20	1,21	1,33	1,43	1,7	-0,6	0,6	10,1	7,5
· Impuesto Especial	0,37	0,36	0,37	0,40	0,43	1,7	-0,6	0,6	10,1	7,5
CONSUMO DE ELECTRICIDAD (millones de KWh)	208.214	223.904	234.355	240.965	247.298	7,5	7,5	4,7	2,8	2,6
IMPUESTOS DEVENGADOS										
· IVA	2.514	2.687	2.829	3.202	3.532	9,3	6,9	5,3	13,2	10,3
· Impuesto Especial	764	817	860	973	1.074	9,3	6,9	5,3	13,2	10,3
PASO A CAJA										
· Desfase caja: dic(t-1) - dic(t)	11	9	-3	-2	-8	% ingresos devengados				
· Recaudación de ejercicios cerrados	0	1	1	4	2	1,4	1,1	-0,3	-0,2	-0,7
· (-) Derechos pendientes de cobro ej. corriente	-16	-18	-3	-2	-3	0,0	0,1	0,1	0,4	0,2
INGRESOS TOTALES	759	809	855	973	1.065	9,7	6,7	5,7	13,9	9,5
(-) Participación de las AA.TT.	706	822	922	978	984	23,2	16,5	12,2	6,1	0,6
INGRESOS DEL ESTADO	53	-13	-67	-5	82					



GRÁFICO 21.1. T.E. SOBRE LA ELECTRICIDAD
(tasas de variación en %)
CONSUMOS DE ELECTRICIDAD

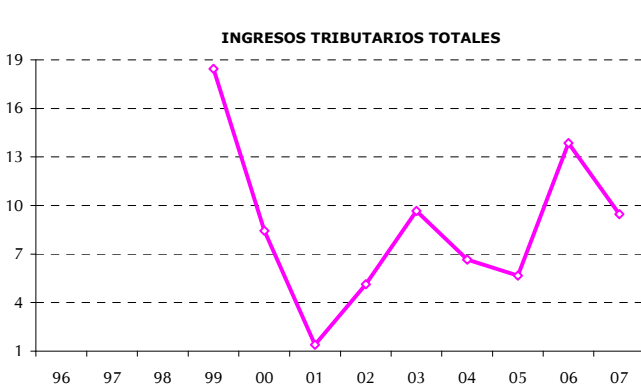
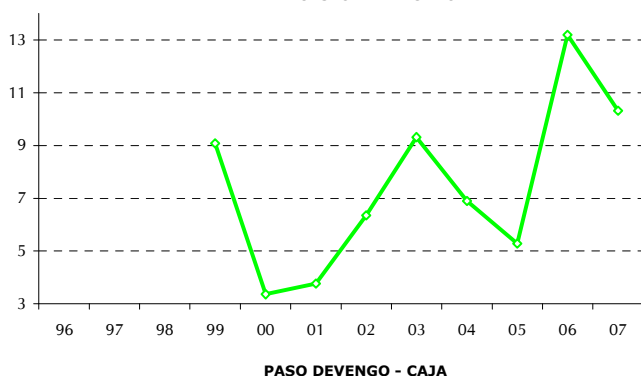
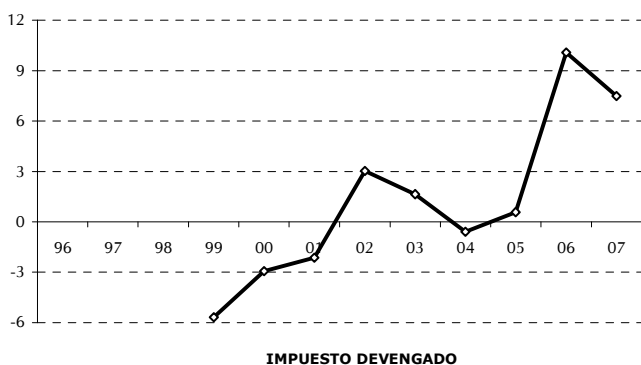
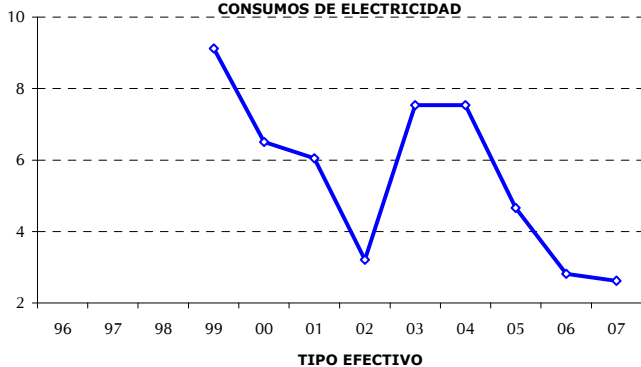



22 OTROS INGRESOS

22.1 IMPUESTO SOBRE EL TRÁFICO EXTERIOR Y PRIMAS DE SEGURO

Los impuestos de **Tráfico Exterior** en devengo (recurso propio de la Unión Europea) persisten en la pauta descendente iniciada en 2005 (**7,0%** frente al 8,3% de 2006), si bien la desaceleración es menos intensa que el año pasado (Cuadro 22.1). Por su parte, las importaciones de terceros presentan un ritmo algo mayor (**10,2%**). La no relevancia de los ajustes de paso a caja hace que los ingresos tengan una evolución muy similar a la del devengo (gráfico 22.1a), siendo la recaudación de **1.720 millones** en 2007, con un aumento del **7,8%**. Del total, **1.669 millones** corresponden a ingresos por Tarifa Exterior Común, (**8,7%**), y los otros **51 millones** proceden de exacciones agrícolas, que descienden (**-13,8%**) pero con menor intensidad que en 2006.

La base gravada del **impuesto sobre Primas de Seguros** repunta en 2007 hasta el **7,5%** (5,1% en 2006) gracias a la positiva evolución de los precios de las pólizas en los ramos de seguros de salud y multirriesgos (aumentan un 9,6% y un 7,9% respectivamente, datos de Unespa). Por su parte, la progresión del seguro del automóvil ha sido del 2,7%, acusando la mayor competencia y el aumento de la siniestralidad. El ritmo del impuesto en 2007 coincide con el de la base (tipo del 6%).

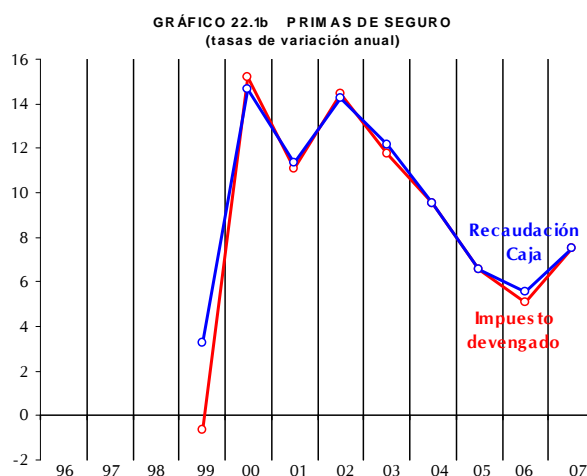
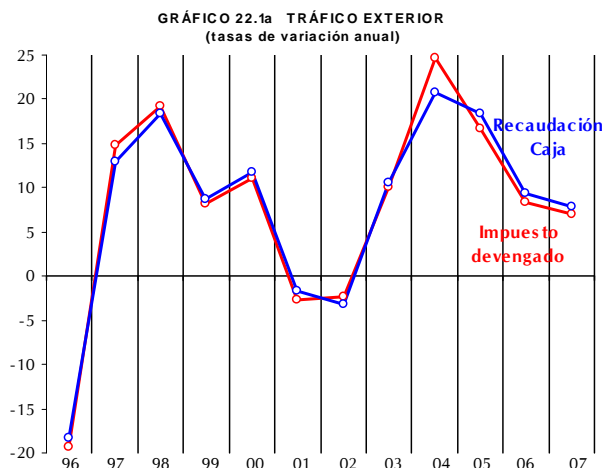

CUADRO 22.1a
IMPUESTOS SOBRE EL TRÁFICO EXTERIOR Y PRIMAS DE SEGURO
Millones de euros, salvo indicación

	2003	2004	2005	2006	2007	tasas de variación (%)				
						03	04	05	06	07
· Importaciones de bienes de terceros	57.572	67.446	83.457	99.311	109.414	1,1	17,2	23,7	19,0	10,2
· PIB nominal	782.929	841.042	908.450	980.954	1.049.848	7,4	7,4	8,0	8,0	7,0
· Base gravada en el I. Primas de Seguros	18.762	20.553	21.900	23.118	24.855	12,2	9,5	6,6	5,6	7,5
IMPUESTOS DEVENGADOS										
Impuestos sobre el Tráfico Exterior	1.018	1.270	1.481	1.604	1.716	10,0	24,7	16,6	8,3	7,0
Impuesto sobre Primas de Seguros	1.132	1.240	1.322	1.389	1.493	11,7	9,5	6,6	5,1	7,5
PASO A CAJA										
· Desfase caja: dic(t-1) - dic(t)						% ingresos devengados				
· Recaudación de ejercicios cerrados	11	-23	-12	14	11	1,1	-1,8	-0,8	0,9	0,6
· (-) Derechos pendientes de cobro ej. corriente	1	2	7	1	3	0,1	0,2	0,5	0,1	0,2
	-10	-16	-18	-24	-10	-1,0	-1,3	-1,2	-1,5	-0,6
Impuestos sobre el Tráfico Exterior	1.020	1.232	1.458	1.595	1.720	10,5	20,8	18,4	9,4	7,8
· Tarifa Exterior Común	967	1.154	1.370	1.536	1.669	9,1	19,4	18,7	12,1	8,7
· Exacciones agrícolas	53	78	88	59	51	45,8	45,6	13,5	-32,8	-13,8
PASO A CAJA										
· Desfase caja: dic(t-1) - dic(t)	-8	-8	-8	-2	-2	% ingresos devengados				
· Recaudación de ejercicios cerrados	0	1	0	0	0	-0,7	-0,7	-0,6	-0,1	-0,1
· (-) Derechos pendientes de cobro ej. corriente	2	0	1	0	0	0,0	0,1	0,0	0,0	0,0
						0,2	0,0	0,0	0,0	0,0
Impuesto sobre Primas de Seguros	1.126	1.233	1.314	1.387	1.491	12,2	9,5	6,6	5,6	7,5



Al igual que en el Tráfico Exterior, los ingresos de caja siguen una evolución muy similar a la del devengo (Gráfico 22.1b), y la recaudación en 2007 asciende a **1.491 millones**, con aumento de **7,5%**.

CUADRO 22.1b DESVIACION PRESUPUESTARIA EN EL TRÁFICO EXTERIOR

	Recaudación	Presupuesto	Desviación	%
97	674	657	17	102,6
98	798	551	248	145,0
99	867	800	67	108,4
00	969	859	110	112,8
01	953	986	-33	96,7
02	923	1.066	-143	86,6
03	1.020	998	22	102,2
04	1.232	1.057	175	116,6
05	1.458	1.239	219	117,7
06	1.595	1.497	98	106,6
07	1.720	1.700	20	101,2

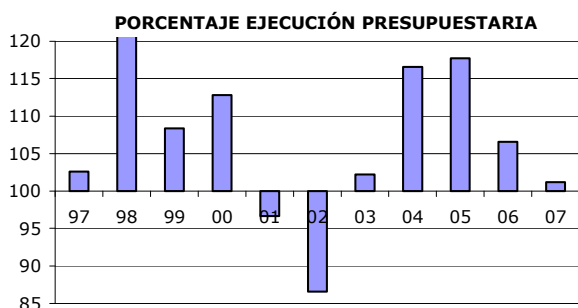

La **desviación respecto al Presupuesto** en ambas figuras ha sido muy reducida: 20 millones de desviación positiva en el caso del Impuesto sobre el Tráfico Exterior (grado de ejecución presupuestaria del 101,2%), y una desviación de -3 millones en el Impuesto sobre Primas de Seguro con una ejecución presupuestaria del 99,9% (Cuadros 22.1b y 22.1c).

CUADRO 22.1c DESVIACION PRESUPUESTARIA EN LAS PRIMAS DE SEGURO

	Recaudación	Presupuesto	Desviación	%
97	379	421	-41	90,2
98	666	631	35	105,6
99	688	663	25	103,8
00	789	722	67	109,3
01	878	868	11	101,2
02	1.004	934	70	107,5
03	1.126	1.095	31	102,8
04	1.233	1.272	-39	96,9
05	1.314	1.369	-55	96,0
06	1.387	1.433	-46	96,8
07	1.491	1.494	-3	99,8

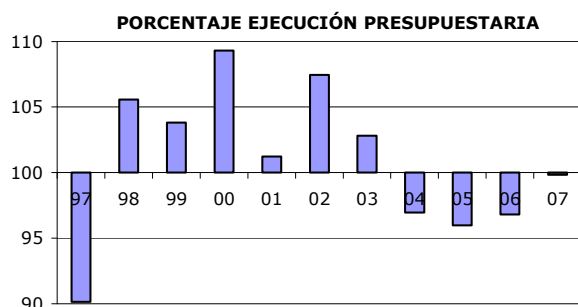

22.2 CAPITULO III: TASAS Y OTROS INGRESOS

La recaudación del capítulo III gestionada por la Agencia Tributaria se sitúa en **1.836 millones** en 2007 (Cuadro 22.2a), con un crecimiento del **20,6%** (11,3% en 2006), la tasa más alta de los últimos seis años. La razón principal del avance son los ingresos por la **tasa sobre el uso del dominio público radioeléctrico** que ascienden a **525 millones**, 174 millones más que en 2006, de los cuales 149 corresponden a liquidaciones de ejercicios cerrados. Sin estos ingresos extemporáneos, el crecimiento de los ingresos por el Capítulo III se reduciría al 10,8%.

Los ingresos por **Tasas del juego** ascienden a **25 millones** (desde 2002 sólo incluyen la recaudación de las Ciudades Autónomas de Ceuta y Melilla).

Los ingresos por **Otras tasas** (excluida la tasa radioeléctrica) suman **622 millones** con un ritmo del **18,9%**, lo que implica una fuerte aceleración respecto a la tasa registrada en 2006 (-4,0%). Casi todas las tasas muestran crecimientos acelerados en 2007 (excepto la tasa por seguridad aeroportuaria y el canon por la ocupación y aprovechamiento del dominio público marítimo-terrestre). Entre ellas se debe destacar (por su peso sobre el total) el avance de la tasa sobre la dirección e inspección de obras (20,9%), así como el fuerte incremento de las tasas consulares.

GRÁFICO 22.2 CAPÍTULO III (tasas de variación anual)

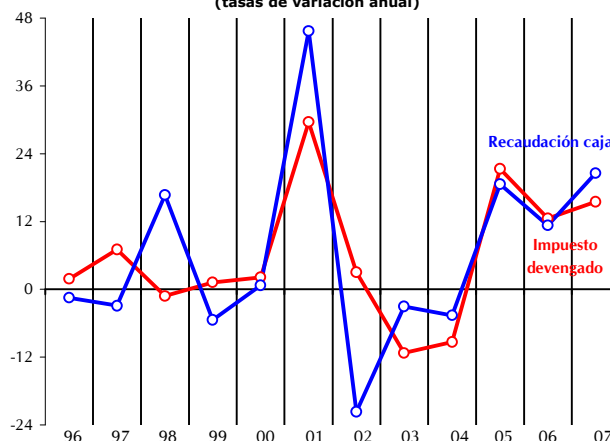

Tanto los ingresos por **recargo de apremio y otros** como los de **sanciones tributarias** crecen a un ritmo muy inferior al de 2006 (**6,4%** frente al 20,1% y **6,7%** frente al 17,0% respectivamente).



Por el contrario los **intereses de demora** crecen un **5,6%** (que contrasta con la caída del -5,4% de 2006) por el adelanto conseguido en las campañas de devoluciones en 2007 (en especial en el IVA), que ha reducido los intereses de demora abonados a los contribuyentes.

Eliminando por su erraticidad los ingresos por tasa radioeléctrica, **los ingresos homogéneos del Capítulo III** crecen un **11,9%** en 2007, ritmo similar al alcanzado por los ingresos totales.

Un aspecto a destacar es el fuerte desfase existente entre los impuestos devengados y su ingreso (caja), desfase centrado principalmente en los otros ingresos distintos de las tasas, tal y como se puede apreciar en el gráfico 22.2 y en el abultado importe de los derechos pendientes de cobro (Cuadro 22.2a). En particular, la brecha entre recaudación y devengo en 2007 se explica en gran medida por los ingresos extemporáneos de la tasa radioeléctrica.

La **desviación presupuestaria** de los ingresos tributarios del Capítulo III ha sido de **292 millones** en 2007 y se concentra principalmente en la tasa de

reserva del dominio público radioeléctrico (255 millones, de los que 149 son ingresos de ejercicios cerrados).

CUADRO 22.2b DESVIACION PRESUPUESTARIA EN EL CAPÍTULO III

	Recaudación	Presupuesto	Desviación	%
97	981	1.474	-493	66,5
98	1.145	1.287	-143	88,9
99	1.083	1.246	-163	86,9
00	1.091	1.176	-85	92,8
01	1.590	2.091	-501	76,1
02	1.525	1.656	-131	92,1
03	1.208	1.508	-300	80,1
04	1.153	1.392	-239	82,8
05	1.368	1.194	174	114,6
06	1.523	1.323	200	115,1
07	1.836	1.544	292	118,9

PORCENTAJE EJECUCIÓN PRESUPUESTARIA

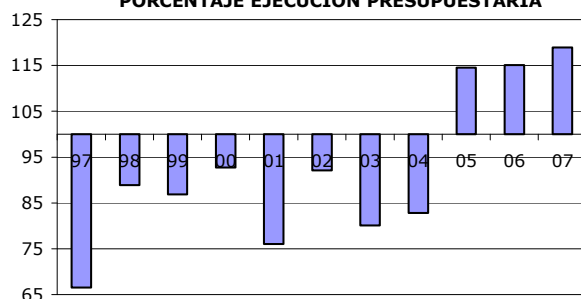

CUADRO 22.2a TASAS Y OTROS INGRESOS
Millones de euros, salvo indicación

	2003	2004	2005	2006	2007	tasas de variación (%)				
						03	04	05	06	07
· PIB nominal	782.929	841.042	908.450	980.954	1.049.848	7,4	7,4	8,0	8,0	7,0
Tasas y otros ingresos tributarios devengados	1.715	1.556	1.887	2.124	2.453	-11,3	-9,3	21,3	12,5	15,5
Tasas tributarias devengadas	644	641	804	980	1.104	-37,7	-0,5	25,3	22,0	12,7
· Tasas y otros ingresos tributarios homogéneos	963	926	1.125	1.172	1.311	21,6	-3,8	21,4	4,2	11,9
· Tasas (exc. Tasa radioeléctrica)	390	412	545	523	622	24,7	5,7	32,2	-4,0	18,9
· Recargo de apremio y otros	257	261	243	291	310	18,7	1,3	-7,0	20,1	6,4
· Intereses de demora	191	144	169	160	169	25,3	-24,4	17,3	-5,4	5,6
· Sanciones tributarias	125	109	168	197	210	13,0	-12,6	54,5	17,0	6,7
PASO A CAJA						% ingresos devengados				
· Desfase caja: dic(t-1) - dic(t)	-114	-76	-106	-95	-94	-6,6	-4,9	-5,6	-4,5	-3,8
· Recaudación de ejercicios cerrados	230	234	246	294	456	13,4	15,0	13,1	13,9	18,6
· (-) Derechos pendientes de cobro ej. corriente	-623	-561	-660	-801	-980	-36,3	-36,0	-34,9	-37,7	-39,9
· Tasas	635	639	788	874	1.146	-17,1	0,5	23,3	11,0	31,2
- Expedición tarjetas prof. a extranjeros	28	31	109	64	52	26,0	11,6	247,0	-41,5	-18,3
- Canon ocup. y aprov. dominio público	13	15	14	21	21	40,2	15,3	-9,4	52,0	-2,2
- Dirección e inspección de obras	116	101	129	138	167	16,0	-12,9	27,4	6,9	20,9
- Ejercicio de la potestad jurisdiccional	30	45	45	49	58		49,5	-1,7	8,7	19,5
- Expedición DNI y pasaportes	49	54	58	63	71	7,0	9,5	8,7	8,8	11,4
- Consulares	29	35	40	22	60	2,9	23,2	13,2	-46,1	177,9
- Reserva dominio radioeléctrico	245	227	243	351	525	-46,0	-7,6	7,3	44,4	49,4
- Seguridad aeroportuaria	39	43	55	55	54	17,6	10,8	27,2	-0,1	-1,0
- Otras tasas	85	87	95	112	140	15,4	1,6	9,7	17,9	24,6
+ Acreditación catastral	11	13	11	7	5	13,6	16,0	-13,2	-31,4	-33,3
+ Juego	10	13	15	21	25	-21,1	33,7	17,9	36,9	17,3
+ Reconoc. autorizaciones y concursos				19	22					14,2
+ Telecomunicaciones				9	15					65,5
+ Sanidad exterior				6	6					0,3
+ Resto	65	61	69	50	68	24,4	-5,6	12,6	-27,4	35,9
· Recargo de apremio y otros	257	261	243	291	310	18,7	1,3	-7,0	20,1	6,4
· Intereses de demora	191	144	169	160	169	25,3	-24,4	17,3	-5,4	5,6
· Sanciones tributarias	125	109	168	197	210	13,0	-12,6	54,5	17,0	6,7
TASAS Y OTROS INGRESOS TRIBUTARIOS	1.208	1.153	1.368	1.523	1.836	-3,0	-4,6	18,7	11,3	20,6



22.3. RESTO DE INGRESOS DE CAPITULOS I Y II

La recaudación del Resto de conceptos del Capítulo I ha sido de 114 millones con un aumento del 48,7% (22,3% en 2006). Los ingresos por el **Impuesto sobre Sucesiones y Donaciones**, que recogen los pagos de los residentes en las ciudades autónomas de Ceuta y Melilla, ascienden a **66 millones** (casi el doble de lo recaudado en 2006) y los derivados del **Impuesto sobre el Patrimonio** suman **47 millones** (15,4%, 8,2% en 2006) e incluyen también ingresos de contribuyentes por obligación real (Cuadro 22.3).

El Resto de conceptos del Capítulo II suma tan sólo 13 millones en 2007, lo que supone una reducción de casi el -50% respecto al nivel del año anterior. La recaudación se concentra en el **Impuesto sobre Transmisiones Patrimoniales (11 millones)**, que recoge sólo los ingresos de Ceuta y Melilla, al igual que los **Actos Jurídicos Documentados (1 millón)**. La **Cotización por producción de azúcar e isoglucosa** tiene ingresos netos negativos en 2007 (**-2 millones**).

Por último, por estos conceptos se han recaudado **8 millones más que los previstos** en Presupuesto debido en gran parte a dos desviaciones de signo opuesto: por el Impuesto sobre Sucesiones y Donaciones se han ingresado 36 millones más de lo previsto, mientras que la recaudación de Cotización por producción de azúcar e isoglucosa ha sido 31 millones inferior a la esperada.

El Gráfico 22.3 muestra la evolución desde 2002 de los principales impuestos del resto de los ingresos de los Capítulos I y II.

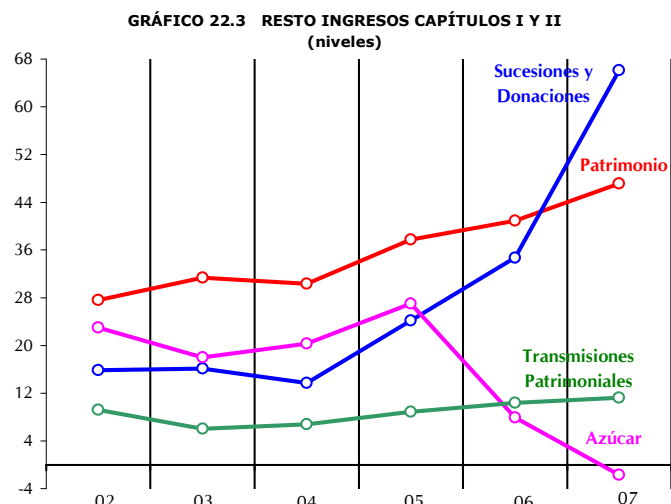

CUADRO 22.3 RESTO DE INGRESOS DE LOS CAPÍTULOS I Y II
Millones de euros, salvo indicación

	2003	2004	2005	2006	2007	tasas de variación (%)				
						03	04	05	06	07
PIB nominal	782.929	841.042	908.450	980.954	1.049.848	7,4	7,4	8,0	8,0	7,0
Resto Capítulos I y II homogéneos	71	76	103	101	126	-5,0	8,4	34,4	-1,9	24,7
· Patrimonio (1)	31	30	38	41	47	13,7	-3,2	24,3	8,2	15,4
· Sucesiones y Donaciones (1)	16	14	24	35	66	1,9	-15,2	76,4	43,7	90,4
· Transmisiones Patrimoniales	6	7	9	10	11	-34,4	12,8	31,1	16,9	8,0
· Cotización, producción y almacenamiento de azúcar e isoglucosa	18	20	27	8	-2	-21,7	12,9	32,8	-70,7	-121,2
· Otros impuestos directos e indirectos	-1	5	5	7	3	-29,4	-627,8	-7,0	39,8	-58,3
· Patrimonio (1)	31	30	38	41	47	13,7	-3,2	24,3	8,2	15,4
· Sucesiones y Donaciones (1)	16	14	24	35	66	1,9	-15,2	76,4	43,7	90,4
· Otros impuestos directos	1	5	1	1	1					
· Transmisiones Patrimoniales	6	7	9	10	11	-34,4	12,8	31,1	16,9	8,0
· Actos Jurídicos Documentados	1	1	1	1	1					
· Cotización, producción y almacenamiento de azúcar e isoglucosa	18	20	27	8	-2	-21,7	12,9	32,8	-70,7	
· Otros impuestos indirectos	-2	0	4	6	2					
RESTO CAPITULOS I Y II	71	77	103	102	127	-4,7	8,0	34,1	-1,5	24,6

(1) Obligación real y Ceuta y Melilla.



23. EVOLUCIÓN DE LOS DERECHOS RECONOCIDOS Y DEL CONTRAÍDO PREVIO

En el ámbito del **Presupuesto de Ingresos del Estado** no sólo es de interés la medida de los ingresos en términos de caja utilizada en los capítulos anteriores, sino también la medida en términos de derechos reconocidos, que se aproxima con mayor fidelidad al resultado del ejercicio ya que incluye los derechos reconocidos en el año que quedan pendientes de cobro al finalizar el ejercicio y no incluye los ingresos de ejercicios cerrados o reconocidos en ejercicios anteriores. En este informe se han analizado los ingresos realizados y su comparación con los previstos en el Presupuesto, por lo que este apartado se referirá a los derechos reconocidos y a su relación con los citados ingresos.

Los **derechos reconocidos netos totales** han ascendido en 2007 a **205.626 millones**, con un crecimiento del **11,8%** respecto del año anterior, en línea con el de la recaudación (11,9%). El desglose entre Estado y Participación de las AA.TT., así como la relación entre derechos e ingresos es la recogida en el Cuadro 23.1.

Las tasas (12,3% y 12,4% respectivamente) para el Estado son superiores en casi dos puntos a las de la

Participación de las AA.TT. (10,5%). Debe tenerse en cuenta que mientras los derechos reconocidos en el ejercicio (recaudados y/o pendientes de ingreso) se refieren exclusivamente al ejercicio corriente, la recaudación recoge el total de ingresos realizados en el año, sean de ejercicio corriente o de ejercicios cerrados.

Eliminando el efecto de los ingresos atípicos asociados a las retenciones de trabajo de las AA.PP. (CC.AA. y Seguridad Social) y los ajustes por I.V.A. e II.EE. de las Haciendas Forales (en adelante Entes significativos), las tasas de los derechos y de la recaudación varían muy poco debido al buen cumplimiento de estos entes (Cuadro 23.2).

En el Cuadro 23.3 se recogen los datos de derechos e ingresos del Estado, así como la incidencia que los ingresos atípicos citados tienen sobre las tasas en los últimos cinco años.

En los apartados anteriores de este informe se ha analizado la evolución de la recaudación bruta y líquida. A continuación se hace referencia con mayor detalle a la evolución de los ingresos de contraído previo y de los derechos pendientes de cobro, magnitudes ambas del Estado, en especial, los obtenidos una vez eliminados los procedentes de los entes significativos.

CUADRO 23.1.- DERECHOS RECONOCIDOS Y SU RELACIÓN CON LA RECAUDACIÓN

	AÑO 2006			AÑO 2007			TASAS 07/06 (%)	
	TOTAL	AA.TT.	ESTADO	TOTAL	AA.TT.	ESTADO	TOTAL	ESTADO
Derechos reconocidos netos	183.854	49.253	134.601	205.626	54.405	151.221	11,8	12,3
- Cancelaciones corriente	-276	---	-276	-306	---	-306	10,9	10,9
- Derechos pendientes corrien.	-6.299	---	-6.299	-7.060	---	-7.060	12,1	12,1
Ingresos corriente	177.279	49.253	128.026	198.260	54.405	143.855	11,8	12,4
+ Ingresos cerrados	2.101	---	2.101	2.416	---	2.416	15,0	15,0
Recaudac. líquida realizada	179.380	49.253	130.127	200.676	54.405	146.271	11,9	12,4

CUADRO 23.2.- DERECHOS RECONOCIDOS Y SU RELACIÓN CON LA RECAUDACIÓN (SIN ENTES SIGNIFICATIVOS)

	AÑO 2006			AÑO 2007			TASAS 07/06 (%)	
	TOTAL	AA.TT.	ESTADO	TOTAL	AA.TT.	ESTADO	TOTAL	ESTADO
Derechos reconocidos netos	173.925	49.253	124.672	194.978	54.405	140.572	12,1	12,8
- Cancelaciones corriente	-276	---	-276	-306	---	-306	10,9	10,9
- Derechos pendientes corrien.	-6.299	---	-6.299	-6.987	---	-6.987	10,9	10,9
Ingresos corriente	167.350	49.253	118.097	187.685	54.405	133.279	12,2	12,9
+ Ingresos cerrados	2.001	---	2.001	2.316	---	2.316	15,7	15,7
Recaudac. líquida realizada	169.352	49.253	120.099	190.001	54.405	135.595	12,2	12,9

CUADRO 23.3.- EVOLUCIÓN DE LOS DERECHOS RECONOCIDOS Y DE LA RECAUDACIÓN DEL ESTADO

	2003	2004	2005	2006	2007	Tasas de variación			
						04/03	05/04	06/05	07/06
Derechos reconocidos netos(M.) (1+2)	99.364	103.828	118.864	134.601	151.221	4,5%	14,5%	13,2%	12,3%
· Entes significativos	8.105	7.913	8.761	9.929	10.721	-2,4%	10,7%	13,3%	8,0%
· Comunidades Autónomas	5.008	5.141	5.563	6.246	6.937	2,6%	8,2%	12,3%	11,1%
· Seguridad Social	2.691	2.363	2.798	3.283	3.364	-12,2%	18,4%	17,3%	2,5%
· Ajustes P.Vasco y Navarra	406	409	399	400	420	0,7%	-2,4%	0,3%	4,9%
· Restantes derechos	91.259	95.915	110.103	124.672	140.499	5,1%	14,8%	13,2%	12,7%
(1) Derechos contraído simultáneo	88.481	93.593	108.767	122.490	138.434	5,8%	16,2%	12,6%	13,0%
· Entes significativos	5.848	5.962	7.721	8.951	10.156	2,0%	29,5%	15,9%	13,5%
· Comunidades Autónomas	3.238	3.599	4.922	5.668	6.792	11,2%	36,8%	15,2%	19,8%
· Seguridad Social	2.610	2.363	2.798	3.283	3.364	-9,5%	18,4%	17,3%	2,5%
· Restantes derechos	82.633	87.631	101.046	113.540	128.278	6,0%	15,3%	12,4%	13,0%
(2) Derechos contraído previo	10.883	10.235	10.097	12.110	12.786	-6,0%	-1,3%	19,9%	5,6%
· Entes significativos	2.257	1.951	1.040	978	565	-13,6%	-46,7%	-6,0%	-42,2%
· Comunidades Autónomas	1.771	1.542	641	578	145	-12,9%	-58,4%	-9,9%	-74,9%
· Seguridad Social	80	0	0	0	0	-100,0%	---	---	---
· Ajustes P.Vasco y Navarra	406	409	399	400	420	0,7%	-2,4%	0,3%	4,9%
· Restantes derechos	8.626	8.284	9.057	11.132	12.222	-4,0%	9,3%	22,9%	9,8%
Recaudación realizada (M.) (3+4)	96.050	100.397	115.847	130.127	146.271	4,5%	15,4%	12,3%	12,4%
· Entes significativos	8.091	7.676	9.271	10.029	10.748	-5,1%	20,8%	8,2%	7,2%
· Comunidades Autónomas	4.994	4.904	6.074	6.346	6.964	-1,8%	23,9%	4,5%	9,7%
· Seguridad Social	2.691	2.363	2.798	3.283	3.364	-12,2%	18,4%	17,3%	2,5%
· Ajustes P.Vasco y Navarra	406	409	399	400	420	0,7%	-2,4%	0,3%	4,9%
· Restantes ingresos	87.958	92.721	106.575	120.098	135.522	5,4%	14,9%	12,7%	12,8%
(3) Ejercicio corriente	94.221	98.804	113.710	128.025	143.855	4,9%	15,1%	12,6%	12,4%
· Entes significativos	7.879	7.503	8.761	9.929	10.648	-4,8%	16,8%	13,3%	7,2%
· Comunidades Autónomas	4.782	4.730	5.563	6.246	6.864	-1,1%	17,6%	12,3%	9,9%
· Seguridad Social	2.691	2.363	2.798	3.283	3.364	-12,2%	18,4%	17,3%	2,5%
· Ajustes P.Vasco y Navarra	406	409	399	400	420	0,7%	-2,4%	0,3%	4,9%
· Restantes ingresos	86.342	91.302	104.950	118.097	133.206	5,7%	14,9%	12,5%	12,8%
* Contraído simultáneo	88.481	93.593	108.767	122.490	138.434	5,8%	16,2%	12,6%	13,0%
· Entes significativos	5.848	5.962	7.721	8.951	10.156	2,0%	29,5%	15,9%	13,5%
· Comunidades Autónomas	3.238	3.599	4.922	5.668	6.792	11,2%	36,8%	15,2%	19,8%
· Seguridad Social	2.610	2.363	2.798	3.283	3.364	-9,5%	18,4%	17,3%	2,5%
· Restantes ingresos	82.633	87.631	101.046	113.540	128.278	6,0%	15,3%	12,4%	13,0%
* Contraído previo	5.740	5.211	4.944	5.535	5.420	-9,2%	-5,1%	12,0%	-2,1%
· Entes significativos	2.031	1.540	1.040	978	492	-24,2%	-32,5%	-6,0%	-49,7%
· Comunidades Autónomas	1.544	1.131	641	578	72	-26,7%	-43,3%	-9,9%	-87,6%
· Seguridad Social	80	0	0	0	0	-100,0%	---	---	---
· Ajustes P.Vasco y Navarra	406	409	399	400	420	0,7%	-2,4%	0,3%	4,9%
· Restantes ingresos	3.709	3.671	3.903	4.557	4.929	-1,0%	6,3%	16,7%	8,2%
(4) Ejercicios cerrados (C. Previo)	1.829	1.593	2.136	2.101	2.416	-12,9%	34,1%	-1,6%	15,0%
· Entes significativos	212	174	511	100	100	-18,2%	193,8%	-80,4%	0,0%
· Comunidades Autónomas	212	174	511	100	100	-18,2%	193,8%	-80,4%	0,0%
· Seguridad Social	0	0	0	0	0	---	---	---	---
· Restantes ingresos	1.616	1.419	1.626	2.001	2.316	-12,2%	14,6%	23,1%	15,7%
Derechos ptes de cobro ej. cte (M.)	4.761	4.814	4.878	6.299	7.060	1,1%	1,3%	29,1%	12,1%
· Entes significativos	226	411	0	0	73	81,4%	-100,0%	---	---
· Comunidades Autónomas	226	411	0	0	73	81,4%	-100,0%	---	---
· Seguridad Social	0	0	0	0	0	---	---	---	---
· Restantes derechos	4.534	4.403	4.878	6.299	6.987	-2,9%	10,8%	29,1%	10,9%

FUENTES: EEFF- Recaudación líquida y Cuenta de los Tributos Estatales.

NOTA: Para la realización de operaciones matemáticas se han considerado las cifras anteriores con tres decimales.



23.1 RECAUDACIÓN DE CONTRAÍDO PREVIO

Los ingresos (recaudación realizada) del Estado en un ejercicio pueden descomponerse como se detalla en el Cuadro 23.3 en dos grandes componentes:

- **Recaudación de contraído simultáneo**, siempre de ejercicio corriente, que en 2007 representa el 94,6% de los ingresos del Estado y constituye reflejo de cumplimiento voluntario y en plazo de los contribuyentes mediante autoliquidaciones y otros (en formalización o liquidaciones aduaneras por IVA Importaciones e II.EE. y por Tráfico Exterior).
- **Recaudación de contraído previo**, de ejercicio corriente y de ejercicios cerrados, que en 2007 representa el 5,4% de los ingresos del Estado y que puede desglosarse en tres grandes categorías:
 - Ingresos de autoliquidaciones con reconocimiento de deuda, imposibilidad de pago o de solicitud de aplazamiento o fraccionamiento. Dentro de esta categoría los procedentes de CC.AA. y Seguridad Social han pasado de suponer el 46,6% en 2003 al 6,2% en 2007.

- Ingresos procedentes de los procesos de control de Gestión (liquidaciones a no declarantes y liquidaciones paralelas por errores y discrepancias), Inspección (ingresos por actas), Recaudación y Aduanas.
- Ingresos procedentes de ajustes por el Concierto o Convenio con las Haciendas Forales en IVA e II.EE.

En consecuencia, los ingresos de contraído presentan el desglose que se muestra en el cuadro 23.4. Los **ingresos de contraído previo** han ascendido en 2007 a **7.836 millones**, con una tasa de variación del **2,6%** respecto al año anterior. El porcentaje que representan estos ingresos sobre la recaudación bruta aparece en el cuadro 23.5.

Estos porcentajes no son representativos al estar influidos por los ingresos de los entes significativos, siendo la evolución del porcentaje que representan estos ingresos sobre la recaudación de contraído previo la representada en el cuadro 23.6.

Los porcentajes resultan decrecientes como consecuencia de un mejor cumplimiento de sus obligaciones, en especial por parte de la Seguridad Social y de las CCAA, que ingresan al vencimiento

CUADRO 23.4.- DESGLOSE DE LA RECAUDACIÓN DE CONTRAÍDO PREVIO

	2003	2004	2005	2006	2007	Tasas de variación			
						04/03	05/04	06/05	07/06
Aplazamientos, Compens. y otros (M.)	3.946	3.289	3.070	3.094	2.759	-16,7%	-6,7%	0,8%	-10,8%
CC.AA. Y SS	1.837	1.305	1.152	678	172	-29,0%	-11,7%	-41,2%	-74,6%
Resto	2.109	1.984	1.918	2.416	2.588	-5,9%	-3,3%	26,0%	7,1%
Actuaciones de Control (M.)	3.216	3.106	3.611	4.142	4.657	-3,4%	16,3%	14,7%	12,4%
Ajustes P. Vasco y Navarra (M.)	406	409	399	400	420	0,7%	-2,4%	0,3%	5,0%
TOTAL (M.)	7.569	6.804	7.080	7.636	7.836	-10,1%	4,1%	7,9%	2,6%

FUENTES: EEFF, DOPRI y Cuenta de los Tributos Estatales.

CUADRO 23.5.- INGRESOS DE CONTRAÍDO PREVIO. PARTICIPACIÓN SOBRE LA RECAUDACIÓN BRUTA TOTAL

	2003	2004	2005	2006	2007
Ingresos (M.)	7.569	6.804	7.080	7.636	7.836
En % de la rec. bruta total	4,6	3,9	3,6	3,4	3,1

CUADRO 23.6.- INGRESOS DE CONTRAÍDO PREVIO DE LOS ENTES SIGNIFICATIVOS. PARTICIPACIÓN SOBRE LA RECAUDACIÓN DE CONTRAÍDO PREVIO TOTAL

	2003	2004	2005	2006	2007
Ingresos (M.)	2.243	1.714	1.551	1.078	592
En % de la rec. de C. Previo	29,6	25,2	21,9	14,1	7,6



en la mayor parte de los casos y siempre dentro del año. Eliminando estos ingresos, la cifra de contraído previo pasa a ser de **7.245 millones** con una tasa respecto a 2006 del **10,5%** (la tasa de 2006 respecto a 2005 fue del 18,6%), siendo su participación sobre la recaudación bruta total la que aparece en el cuadro 23.7.

En el cuadro 23.8 se muestran los datos para el período 2003-2007, desglosando entre ejercicio corriente y ejercicios cerrados.

En el ejercicio 2007 el **69,2%** de los ingresos de contraído previo proceden de **ejercicio corriente**, 3,3 puntos menos que en 2006, no significativo por la ya comentada erraticidad de los ingresos de las AA.PP. Eliminados éstos, el porcentaje anterior pasa al 68,0%, inferior en 1,5 puntos al del año anterior. El mayor porcentaje de ingresos de ejercicio corriente frente a cerrados pone de manifiesto que la mayor parte de estos ingresos se realizan en el año en que se reconoce el derecho.

Atendiendo al año de contracción de las liquidaciones y eliminados los realizados por las AA.PP., los ingresos de **ejercicios cerrados** proceden fundamentalmente de las liquidaciones contraídas en los tres últimos años (excepto en el caso de ingresos extraordinarios sin contrapartida en otros años). Tanto para el total de ingresos como para los conceptos (IRPF, IS y Capítulo III), el 50-55% procede del año t-1, el 10-20% del año t-2 y el 5-10% del año t-3.

La recaudación procedente de AA.PP. y Haciendas Forales, desglosada por impuestos, es la que se muestra en el cuadro 23.9. Hasta el año 2006 la mayor parte de estos ingresos procedían de IRPF, en concreto retenciones de trabajo personal, mientras que en 2007 corresponden a IIEE por ajustes con las Haciendas Forales.

El cuadro 23.10 recoge los datos de ingresos por contraído previo, con detalle de **ejercicio corriente** y **ejercicios cerrados**, por figuras impositivas y, en éstas, desglosando actas y resto de liquidaciones.

CUADRO 23.7.- INGRESOS DE CONTRAÍDO PREVIO (SIN ENTES SIGNIFICATIVOS). PARTICIPACIÓN SOBRE LA RECAUDACIÓN BRUTA TOTAL

	2003	2004	2005	2006	2007
Ingresos (M.)	5.325	5.090	5.529	6.558	7.245
En % de la rec. bruta total	3,4	3,0	2,9	3,1	3,0

CUADRO 23.8.- EVOLUCIÓN DE LA RECAUDACIÓN DE CONTRAÍDO PREVIO

	2003	2004	2005	2006	2007	Tasas de variación			
						04/03	05/04	06/05	07/06
Ejercicio corriente (M.)	5.740	5.211	4.944	5.535	5.420	-9,2%	-5,1%	12,0%	-2,1%
<i>Entes significativos</i>	2.031	1.540	1.040	978	492	-24,2%	-32,5%	-6,0%	-49,7%
· Comunidades Autónomas	1.544	1.131	641	578	72	-26,7%	-43,3%	-9,9%	-87,6%
· Seguridad Social	80	0	0	0	0	-100,0%	---	---	---
· Ajustes País Vasco y Navarra	406	409	399	400	420	0,7%	-2,4%	0,3%	4,9%
<i>Restantes ingresos</i>	<i>3.709</i>	<i>3.671</i>	<i>3.903</i>	<i>4.557</i>	<i>4.929</i>	<i>-1,0%</i>	<i>6,3%</i>	<i>16,7%</i>	<i>8,2%</i>
Ejercicios cerrados (M.)	1.829	1.593	2.136	2.101	2.416	-12,9%	34,1%	-1,6%	15,0%
<i>Entes significativos</i>	212	174	511	100	100	-18,2%	193,8%	-80,4%	0,0%
· Comunidades Autónomas	212	174	511	100	100	-18,2%	193,8%	-80,4%	0,0%
· Seguridad Social	0	0	0	0	0	---	---	---	---
<i>Restantes ingresos</i>	<i>1.616</i>	<i>1.419</i>	<i>1.626</i>	<i>2.001</i>	<i>2.316</i>	<i>-12,2%</i>	<i>14,6%</i>	<i>23,1%</i>	<i>15,7%</i>
Total ingresos (M.)	7.569	6.804	7.080	7.636	7.836	-10,1%	4,1%	7,9%	2,6%
<i>Entes significativos</i>	2.243	1.714	1.551	1.078	592	-23,6%	-9,5%	-30,5%	-45,1%
· Comunidades Autónomas	1.757	1.305	1.152	678	172	-25,7%	-11,8%	-41,2%	-74,6%
· Seguridad Social	80	0	0	0	0	-100,0%	---	---	---
· Ajustes País Vasco y Navarra	406	409	399	400	420	0,7%	-2,4%	0,3%	4,9%
<i>Restantes ingresos</i>	<i>5.325</i>	<i>5.090</i>	<i>5.529</i>	<i>6.558</i>	<i>7.245</i>	<i>-4,4%</i>	<i>8,6%</i>	<i>18,6%</i>	<i>10,5%</i>

FUENTES: Cuenta de los Tributos Estatales.

NOTA: Para la realización de operaciones matemáticas se han considerado las cifras anteriores con tres decimales.



Por impuestos, el mayor porcentaje de participación en los ingresos de **ejercicio corriente** corresponde al IVA (37,9%), seguido de IS (27,8%) e IRPF (22,7%). Para los ingresos de **ejercicios cerrados** los porcentajes de participación se sitúan en torno al 25% para los tres conceptos más significativos (IRPF, IS e IVA). Para el Capítulo III el porcentaje es del 19,7%.

La recaudación procedente de **actas** supone un 27,4% del total de ingresos por contraído previo de 2007, con una tasa de variación del **12,2%** respecto a 2006. Atendiendo al año de contracción, este tipo de ingresos suponen el 24,6% del ejercicio corriente y el 33,5% de ejercicios cerrados, con tasas del 22,7% y -1,1% respectivamente.

En el **Impuesto sobre la Renta de las Personas Físicas** las actas suponen el 25,1% de la recaudación por contraído previo de ejercicio corriente (17,9% en 2006) y un 36,1% de ejercicios cerrados. El resto de liquidaciones proceden en su mayor parte de Retenciones de trabajo personal, tanto en ejercicio corriente como en ejercicios cerrados.

En el **Impuesto sobre Sociedades** la participación de los ingresos por actas en la recaudación por contraído previo de ejercicio corriente es del 52,5% (48,3% en 2006) y en la de ejercicios cerrados del 56,1% (70,4% en 2006). El resto de liquidaciones

son debidas fundamentalmente a IS-Declaración anual y al IS a cuenta tanto en corriente como en cerrados.

La recaudación por actas en el **Impuesto sobre el Valor Añadido** supone un 10,8% del total de contraído previo del ejercicio corriente (9,3% en 2006) y un 31,3% de la de ejercicios cerrados (32,2% en 2006). En el resto de liquidaciones el concepto más significativo es IVA Régimen general, en corriente y en cerrados.

En el **Capítulo III** la totalidad de los ingresos proceden de resto liquidaciones, fundamentalmente de recargos, intereses de demora y sanciones, tanto en corriente como en cerrados.

La recaudación por Delegaciones Especiales se recoge en el cuadro 23.11. Los ingresos de **ejercicio corriente** presentan una tasa del **8,2%**. Seis Delegaciones Especiales concentran más del 80% de la recaudación (con más de 200 millones cada una), con una tasa anual conjunta del 12,4% (11,8% en el año anterior). En el País Vasco en 2006 se recoge el ingreso en el IS realizado por una gran empresa en compensación cuando otros años lo venía efectuando en autoliquidación. Eliminando estos ingresos la tasa pasa del 8,2% al 13,7%. Destacan las tasas de Murcia (39,3%), Cantabria (36,5%) y Baleares (33,2%).

CUADRO 23.9.- EVOLUCIÓN DE LA RECAUDACIÓN DE CONTRAÍDO PREVIO PROCEDENTE DE ENTES SIGNIFICATIVOS

	2003	2004	2005	2006	2007	Tasas de variación			
						04/03	05/04	06/05	07/06
Ejercicio corriente (M.)	2.031	1.540	1.040	978	492	-24,2%	-32,5%	-6,0%	-49,7%
I.R.P.F.	1.625	1.131	641	578	72	-30,4%	-43,3%	-9,9%	-87,6%
I.V.A.	114	91	79	49	57	-20,1%	-13,0%	-37,9%	15,2%
II.EE.	292	318	320	351	363	8,8%	0,7%	9,7%	3,5%
Ejercicios cerrados (M.)	212	174	511	100	100	-18,2%	193,8%	-80,4%	0,0%
I.R.P.F.	212	174	511	100	100	-18,2%	193,8%	-80,4%	0,0%
I.V.A.	0	0	0	0	0	---	---	---	---
II.EE.	0	0	0	0	0	---	---	---	---
Total Recaudación (M.)	2.243	1.714	1.551	1.078	592	-23,6%	-9,5%	-30,5%	-45,1%
I.R.P.F.	1.837	1.305	1.152	678	172	-29,0%	-11,8%	-41,2%	-74,6%
I.V.A.	114	91	79	49	57	-20,1%	-13,0%	-37,9%	15,2%
II.EE.	292	318	320	351	363	8,8%	0,7%	9,7%	3,5%

FUENTES: Cuenta de los Tributos Estatales.

NOTA: Para la realización de operaciones matemáticas se han considerado las cifras anteriores con tres decimales.

CUADRO 23.10.- EVOLUCIÓN DE LA RECAUDACIÓN DE CONTRAÍDO PREVIO SIN ENTES SIGNIFICATIVOS

	2003	2004	2005	2006	2007	Tasas de variación				
						04/03	05/04	06/05	07/06	
<i>Ejercicio corriente (M.)</i>										
I.R.P.F.	1.055	896	880	926	1.120	-15,1%	-1,8%	5,2%	21,0%	
· Actas	88	151	245	166	281	72,6%	62,4%	-32,4%	69,5%	
· Resto	967	745	634	760	839	-23,0%	-14,9%	19,8%	10,4%	
I.Sociedades	729	839	914	1.347	1.372	15,0%	8,9%	47,5%	1,8%	
· Actas	383	438	414	650	720	14,3%	-5,6%	57,0%	10,8%	
· Resto	346	400	499	697	652	15,8%	24,8%	39,6%	-6,5%	
I.V.A.	1.511	1.572	1.688	1.785	1.870	4,1%	7,4%	5,8%	4,8%	
· Actas	242	210	218	166	203	-13,2%	3,5%	-23,9%	22,2%	
· Resto	1.268	1.362	1.470	1.619	1.667	7,4%	8,0%	10,1%	3,0%	
II.EE.	41	39	19	33	17	-4,0%	-52,2%	74,4%	-47,7%	
· Actas	4	15	4	5	7	260,2%	-74,6%	30,9%	41,8%	
· Resto	37	24	15	28	10	-34,6%	-38,0%	85,8%	-64,2%	
Capítulo III	350	277	380	428	512	-21,0%	37,4%	12,5%	19,7%	
· Actas	0	0	0	0	0	---	---	---	---	
· Resto	350	277	380	428	512	-21,0%	37,4%	12,5%	19,7%	
Resto Cap. I+II	24	48	23	38	38	103,9%	-51,6%	64,2%	-1,8%	
· Actas	0	0	1	0	0	-62,0%	479,5%	-80,4%	-21,8%	
· Resto	23	48	23	38	38	106,1%	-52,9%	68,5%	-1,7%	
Total conceptos	3.709	3.671	3.903	4.557	4.929	-1,0%	6,3%	16,7%	8,2%	
· Actas	718	815	882	987	1.211	13,6%	8,2%	11,9%	22,7%	
· Resto	2.991	2.856	3.022	3.570	3.718	-4,5%	5,8%	18,2%	4,1%	
<i>Ejercicios cerrados (M.)</i>										
I.R.P.F.	605	477	468	519	575	-21,1%	-1,8%	10,7%	10,9%	
· Actas	140	140	161	172	208	0,2%	15,2%	6,5%	20,9%	
· Resto	465	337	307	347	367	-27,5%	-8,8%	12,9%	5,9%	
I.Sociedades	237	272	475	594	600	15,0%	74,4%	25,2%	0,9%	
· Actas	164	166	342	418	337	1,3%	105,9%	22,2%	-19,4%	
· Resto	73	106	133	177	263	45,7%	25,3%	33,0%	49,0%	
I.V.A.	518	402	394	550	625	-22,4%	-1,8%	39,6%	13,6%	
· Actas	250	108	115	177	195	-56,7%	6,7%	53,4%	10,6%	
· Resto	268	294	279	374	430	9,5%	-5,0%	33,8%	15,0%	
II.EE.	14	16	28	28	42	20,5%	69,6%	0,3%	48,8%	
· Actas	10	11	13	18	36	6,8%	20,5%	45,8%	93,9%	
· Resto	4	6	15	10	6	55,7%	156,3%	-37,5%	-38,5%	
Capítulo III	230	234	246	294	456	1,7%	5,4%	19,5%	54,9%	
· Actas	0	0	0	0	0	---	---	---	---	
· Resto	230	234	246	294	456	1,7%	5,4%	19,5%	54,9%	
Resto Cap. I+II	13	18	14	15	18	34,0%	-21,9%	9,8%	16,1%	
· Actas	1	1	2	1	1	-35,3%	286,2%	-54,9%	27,7%	
· Resto	13	17	12	14	17	38,6%	-31,7%	21,4%	15,3%	
Total conceptos	1.616	1.419	1.626	2.001	2.316	-12,2%	14,6%	23,1%	15,7%	
· Actas	564	425	633	785	777	-24,6%	49,0%	24,1%	-1,1%	
· Resto	1.052	994	993	1.216	1.539	-5,5%	-0,1%	22,5%	26,6%	
<i>Total Recaudación (M.)</i>										
I.R.P.F.	1.660	1.373	1.348	1.445	1.695	-17,3%	-1,8%	7,2%	17,3%	
· Actas	227	291	407	338	489	28,1%	39,7%	-17,0%	44,8%	
· Resto	1.432	1.082	941	1.107	1.206	-24,5%	-13,0%	17,6%	9,0%	
I.Sociedades	966	1.111	1.388	1.941	1.971	15,0%	25,0%	39,8%	1,5%	
· Actas	547	604	756	1.067	1.056	10,4%	25,1%	41,2%	-1,0%	
· Resto	418	506	632	874	915	21,0%	24,9%	38,2%	4,7%	
I.V.A.	2.028	1.974	2.082	2.335	2.495	-2,7%	5,5%	12,2%	6,8%	
· Actas	492	318	333	343	398	-35,3%	4,6%	2,9%	16,2%	
· Resto	1.537	1.655	1.749	1.993	2.097	7,7%	5,7%	13,9%	5,2%	
II.EE.	54	56	47	61	59	2,2%	-16,2%	30,0%	-3,1%	
· Actas	14	26	17	24	43	83,0%	-35,8%	42,3%	82,6%	
· Resto	40	30	30	37	16	-26,0%	0,8%	23,2%	-57,6%	
Capítulo III	580	511	627	723	969	-12,0%	22,8%	15,3%	34,1%	
· Actas	0	0	0	0	0	---	---	---	---	
· Resto	580	511	627	723	969	-12,0%	22,8%	15,3%	34,1%	
Resto Cap. I+II	37	66	37	54	56	78,5%	-43,7%	43,9%	3,3%	
· Actas	1	1	3	1	1	-41,7%	300,0%	-60,7%	18,2%	
· Resto	36	66	35	53	54	82,5%	-47,3%	52,3%	3,0%	
Total conceptos	5.325	5.090	5.529	6.558	7.245	-4,4%	8,6%	18,6%	10,5%	
· Actas	1.282	1.240	1.515	1.772	1.988	-3,2%	22,1%	17,0%	12,2%	
· Resto	4.044	3.849	4.014	4.786	5.257	-4,8%	4,3%	19,2%	9,8%	

FUENTES: Cuenta de los Tributos Estatales.

NOTA: Para la realización de operaciones matemáticas se han considerado las cifras anteriores con tres decimales.



**CUADRO 23.11.- EVOLUCIÓN DE LA RECAUDACIÓN DE CONTRAÍDO PREVIO (SIN ENTES SIGNIFICATIVOS)
POR DELEGACIONES ESPECIALES DE LA A.E.AT..**

	2003	2004	2005	2006	2007	Tasas de variación				
						04/03	05/04	06/05	07/06	
<i>Ejercicio corriente (M.)</i>										
Total Delegaciones Es	3.709	3.671	3.903	4.557	4.929	-1,0%	6,3%	16,7%	8,2%	
· Andalucía	560	531	609	740	727	-5,1%	14,6%	21,6%	-1,9%	
· Aragón	120	122	140	140	173	1,9%	15,1%	0,2%	23,5%	
· Asturias	66	87	81	74	82	33,0%	-7,5%	-8,3%	11,2%	
· Baleares	77	90	94	87	116	16,8%	4,8%	-6,9%	33,2%	
· Canarias	66	54	68	73	77	-18,1%	26,5%	5,9%	6,2%	
· Cantabria	38	40	41	44	59	4,4%	3,7%	6,2%	36,5%	
· Castilla y León	152	140	151	194	208	-7,5%	7,5%	28,4%	7,3%	
· Castilla - La Mancha	75	83	84	100	126	10,8%	1,6%	18,5%	26,3%	
· Cataluña	806	837	840	990	1.095	3,8%	0,4%	17,9%	10,6%	
· Extremadura	43	46	67	47	61	6,6%	45,5%	-29,6%	28,6%	
· Galicia	201	176	204	223	237	-12,6%	16,3%	9,1%	6,4%	
· Madrid	1.044	959	958	965	1.222	-8,1%	-0,2%	0,8%	26,6%	
· Murcia	93	114	114	137	191	22,5%	0,0%	19,8%	39,3%	
· Navarra	18	12	5	36	6	-33,1%	-58,8%	622,4%	-83,1%	
· País Vasco	21	19	29	262	44	-7,4%	50,6%	793,5%	-83,2%	
· La Rioja	22	29	30	36	34	29,2%	1,7%	22,4%	-6,2%	
· Valencia	308	331	388	409	470	7,6%	17,3%	5,4%	15,0%	
<i>Ejercicios cerrados (M.)</i>										
Total Delegaciones Es	1.616	1.419	1.626	2.001	2.316	-12,2%	14,6%	23,1%	15,7%	
· Andalucía	316	243	283	350	409	-23,0%	16,3%	23,9%	16,7%	
· Aragón	29	36	45	87	48	23,6%	25,5%	92,7%	-45,3%	
· Asturias	24	30	44	42	37	24,7%	47,0%	-4,0%	-11,9%	
· Baleares	30	36	33	40	53	18,6%	-8,8%	21,5%	31,8%	
· Canarias	30	45	102	64	78	50,2%	126,3%	-37,6%	23,0%	
· Cantabria	19	12	13	21	19	-33,3%	7,1%	54,0%	-9,6%	
· Castilla y León	40	45	52	69	73	12,4%	15,7%	32,6%	5,8%	
· Castilla - La Mancha	24	31	37	39	43	28,3%	20,9%	4,8%	9,4%	
· Cataluña	283	333	320	417	457	17,8%	-4,0%	30,5%	9,7%	
· Extremadura	16	14	20	19	19	-13,6%	37,7%	-3,6%	1,4%	
· Galicia	69	57	64	78	96	-16,8%	12,1%	21,2%	23,1%	
· Madrid	600	361	427	555	689	-39,9%	18,4%	30,0%	24,0%	
· Murcia	27	33	37	48	98	23,2%	12,0%	29,9%	103,8%	
· Navarra	2	2	5	2	4	-23,2%	167,6%	-66,3%	174,7%	
· País Vasco	5	7	25	13	6	26,3%	273,3%	-46,9%	-54,0%	
· La Rioja	10	16	6	7	8	64,8%	-60,6%	5,4%	28,5%	
· Valencia	92	118	113	151	179	28,3%	-4,0%	33,3%	18,5%	
<i>Total Recaudación (M.)</i>										
Total Delegaciones Es	5.325	5.090	5.529	6.558	7.245	-4,4%	8,6%	18,6%	10,5%	
· Andalucía	876	775	892	1.091	1.136	-11,6%	15,1%	22,3%	4,1%	
· Aragón	149	158	185	227	221	6,1%	17,4%	22,7%	-2,8%	
· Asturias	90	117	125	116	120	30,8%	6,4%	-6,8%	2,8%	
· Baleares	107	126	127	127	169	17,3%	0,9%	0,5%	32,8%	
· Canarias	96	99	170	136	155	3,2%	71,9%	-20,1%	14,1%	
· Cantabria	57	52	54	64	78	-8,1%	4,5%	17,9%	21,7%	
· Castilla y León	192	185	203	263	281	-3,3%	9,5%	29,5%	6,9%	
· Castilla - La Mancha	99	114	122	139	169	15,0%	6,8%	14,2%	21,5%	
· Cataluña	1.089	1.170	1.160	1.407	1.553	7,4%	-0,9%	21,3%	10,3%	
· Extremadura	60	60	87	66	80	1,1%	43,6%	-23,7%	20,9%	
· Galicia	270	233	269	301	333	-13,7%	15,2%	12,0%	10,7%	
· Madrid	1.644	1.320	1.385	1.521	1.910	-19,7%	4,9%	9,8%	25,6%	
· Murcia	120	147	151	185	289	22,7%	2,7%	22,3%	56,0%	
· Navarra	20	14	10	37	10	-32,0%	-29,9%	286,9%	-72,2%	
· País Vasco	26	26	54	275	50	-0,7%	107,1%	409,2%	-81,8%	
· La Rioja	32	45	36	43	42	39,8%	-20,2%	19,5%	-0,8%	
· Valencia	399	449	501	560	649	12,4%	11,7%	11,7%	15,9%	

FUENTES: Cuenta de los Tributos Estatales.

NOTA: Para la realización de operaciones matemáticas se han considerado las cifras anteriores con tres decimales.

Por lo que se refiere a los ingresos de contraído previo procedentes de **ejercicios cerrados** realizados en 2007 presentan una tasa del **15,7%**. Tres Delegaciones Especiales concentran un 75% de esta recaudación, con una tasa conjunta del 17,7% (29,0% en 2006), influida fundamentalmente por la

evolución positiva de Madrid en los dos últimos años. El comportamiento por Especiales es dispar, con tasas que oscilan entre el -45,3% de Aragón y el 103,8% de La Rioja.



Por lo que se refiere a los **ingresos derivados de las actuaciones de control** de la Agencia (art. 103.5-B), en el año 2007 el 64,3% de los ingresos de contraído previo (sin entes significativos) proceden de este tipo de actuaciones, siendo este porcentaje el mayor de los últimos años después de 2005, según se puede observar en los datos que se muestran a continuación:

En el Cuadro 23.14 se recogen los datos de los derechos pendientes, por figuras impositivas y dentro de éstas por actas y resto de liquidaciones.

En el cuadro 23.15 se muestran los derechos pendientes a 31-XII de cada año por Delegaciones Especiales. En concreto y para el año 2007 pueden destacarse:

CUADRO 23.12.- INGRESOS PROCEDENTES DE LAS ACTUACIONES DE CONTROL DE LA A.E.A.T. PARTICIPACIÓN SOBRE LOS INGRESOS DE CONTRAÍDO PREVIO (SIN ENTES SIGNIFICATIVOS)

	2003	2004	2005	2006	2007
Recaudación Contraído Previo	5.325	5.090	5.529	6.558	7.245
Ingresos Actuaciones de Control	3.216	3.106	3.611	4.142	4.657
En % de la Rec. Contraído Previo	60,4	61,0	65,3	63,2	64,3

FUENTES: EEFF, DOPRI y Cuenta de los Tributos Estatales.

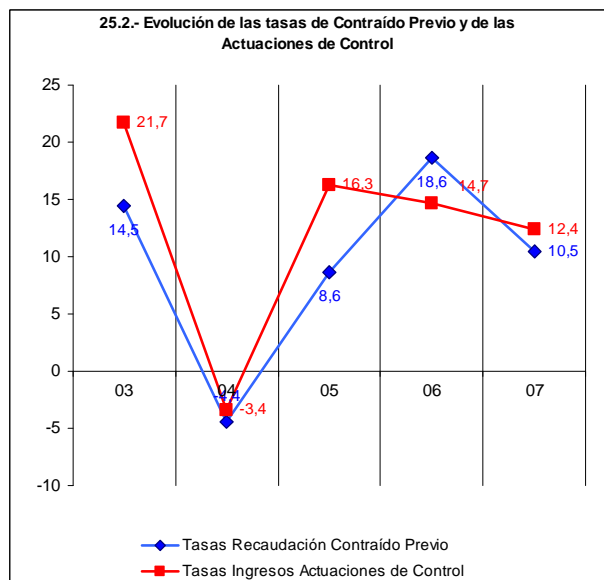
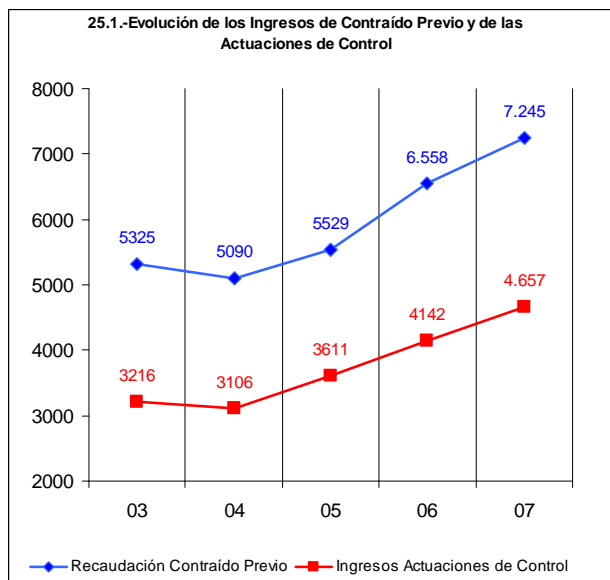

En los gráficos 23.1 y 23.2 se puede observar que la evolución de las dos magnitudes en los cinco últimos años es muy similar. Las actuaciones de control (art. 103.5-B) más minoración de devoluciones suponen el 2,9% de los derechos reconocidos netos.

- Los 6.987 millones representan el 4,6% de los derechos reconocidos totales en el año (en línea con el año anterior).
- Respecto de los derechos de contraído previo suponen el 54,6% (52,0% en 2006).
- Por figuras, el 17,0% procede de IRPF, el 39,0% de ISS y el 28,2% de IVA.
- Por tipo de liquidación, las actas tienen una participación del 43,0%.
- Por Especiales Madrid (con una tasa interanual del 8,8%) y Cataluña (con una tasa interanual del 2,1%) concentran el 48,4% del total, siendo la tasa positiva en otras trece Delegaciones Especiales.

23.2 DERECHOS PENDIENTES DE COBRO

Los **derechos pendientes de cobro** a final del 2007 ascienden a **7.060 millones** con una tasa de variación del **12,1%** respecto al año anterior. Destaca el mejor cumplimiento de los entes significativos de sus obligaciones tributarias. Como puede apreciarse en el cuadro 23.13 la Seguridad Social no ha generado derechos pendientes en todo el período y las CC.AA. en 2005 y 2006.

CUADRO 23.13.- EVOLUCIÓN DE LOS DERECHOS PENDIENTES A FIN DE EJERCICIO

	2003	2004	2005	2006	2007	Tasas de variación anual			
						04/03	05/04	06/05	07/06
Ejercicio corriente (M.)	4.761	4.814	4.878	6.299	7.060	1,1%	1,3%	29,1%	12,1%
<i>Entes significativos</i>	226	411	0	0	73	81,4%	-100,0%	---	---
· Comunidades Autónomas	226	411	0	0	73	81,4%	-100,0%	---	---
· Seguridad Social	0	0	0	0	0	---	---	---	---
<i>Restantes derechos</i>	<i>4.534</i>	<i>4.403</i>	<i>4.878</i>	<i>6.299</i>	<i>6.987</i>	<i>-2,9%</i>	<i>10,8%</i>	<i>29,1%</i>	<i>10,9%</i>

FUENTES: Cuenta de los Tributos Estatales.

NOTA: Para la realización de operaciones matemáticas se han considerado las cifras anteriores con tres decimales.

CUADRO 23.14.- EVOLUCIÓN DE LOS DERECHOS PENDIENTES A FIN DE EJERCICIO (SIN ENTES SIGNIFICATIVOS) PARA LOS PRINCIPALES CONCEPTOS IMPOSITIVOS

	2003	2004	2005	2006	2007	Tasas de variación			
						04/03	05/04	06/05	07/06
<i>Ejercicio corriente (M.)</i>									
I.R.P.F.	847	916	907	1.039	1.187	8,1%	-1,0%	14,6%	14,2%
· Actas	338	310	384	319	298	-8,2%	23,9%	-16,9%	-6,6%
· Resto	509	606	522	720	889	19,0%	-13,8%	37,9%	23,5%
I.Sociedades	1.439	1.468	1.600	2.491	2.725	2,0%	9,0%	55,7%	9,4%
· Actas	1.244	1.271	1.328	2.040	1.909	2,1%	4,5%	53,7%	-6,4%
· Resto	195	197	272	451	816	1,2%	37,9%	65,7%	81,0%
I.V.A.	1.516	1.350	1.616	1.825	1.972	-11,0%	19,7%	12,9%	8,1%
· Actas	926	754	959	843	750	-18,6%	27,2%	-12,1%	-11,1%
· Resto	590	596	657	981	1.223	1,0%	10,2%	49,4%	24,6%
II.EE.	73	65	35	84	59	-11,9%	-45,4%	137,9%	-29,2%
· Actas	43	39	26	75	50	-9,2%	-33,8%	192,2%	-33,0%
· Resto	31	26	10	9	9	-15,7%	-62,9%	-7,8%	3,5%
Capítulo III	623	561	660	801	980	-10,1%	17,7%	21,4%	22,4%
· Actas	0	0	0	0	0	---	---	---	---
· Resto	623	561	660	801	980	-10,1%	17,7%	21,4%	22,4%
Resto Cap. I+II	35	45	62	59	63	28,5%	37,2%	-4,1%	6,4%
· Actas	0	2	0	0	0	1805,7%	-99,6%	-100,0%	---
· Resto	35	43	62	59	63	23,1%	43,7%	-4,0%	6,4%
Total conceptos	4.534	4.403	4.878	6.299	6.987	-2,9%	10,8%	29,1%	10,9%
· Actas	2.552	2.376	2.697	3.278	3.007	-6,9%	13,5%	21,6%	-8,2%
· Resto	1.983	2.028	2.182	3.021	3.980	2,3%	7,6%	38,5%	31,7%

FUENTES: Cuenta de los Tributos Estatales.

NOTA: Para la realización de operaciones matemáticas se han considerado las cifras anteriores con tres decimales.

CUADRO 23.15.- EVOLUCIÓN DE LOS DERECHOS PENDIENTES POR DELEGACIONES ESPECIALES DE LA A.E.AT. (SIN ENTES SIGNIFICATIVOS)

	2003	2004	2005	2006	2007	Tasas de variación			
						04/03	05/04	06/05	07/06
<i>Ejercicio corriente (M.)</i>									
Total Delegaciones Especiales	4.534	4.403	4.878	6.299	6.987	-2,9%	10,8%	29,1%	10,9%
· Andalucía	723	668	753	1.098	1.390	-7,5%	12,6%	45,9%	26,6%
· Aragón	77	75	143	105	138	-3,0%	90,1%	-26,3%	30,9%
· Asturias	80	80	90	79	84	-0,1%	12,2%	-11,6%	6,7%
· Baleares	147	110	120	139	161	-24,8%	9,0%	15,9%	15,4%
· Canarias	213	232	201	223	199	8,8%	-13,2%	10,5%	-10,4%
· Cantabria	28	55	51	31	138	93,2%	-7,3%	-39,9%	351,3%
· Castilla y León	134	145	163	158	196	8,5%	12,3%	-3,4%	24,1%
· Castilla - La Mancha	83	84	88	118	148	0,6%	4,9%	34,4%	25,6%
· Cataluña	949	1.060	1.161	1.484	1.515	11,7%	9,6%	27,7%	2,1%
· Extremadura	37	44	38	40	48	18,6%	-14,2%	6,0%	19,3%
· Galicia	178	191	216	228	231	7,5%	12,9%	5,5%	1,4%
· Madrid	1.385	1.128	1.257	1.717	1.867	-18,6%	11,4%	36,6%	8,8%
· Murcia	89	97	112	191	198	9,4%	14,7%	71,6%	3,6%
· Navarra	4	2	6	13	16	-61,2%	273,0%	127,6%	23,3%
· País Vasco	40	48	47	183	28	21,7%	-2,4%	287,9%	-85,0%
· La Rioja	10	14	11	20	50	39,7%	-20,5%	71,3%	158,6%
· Valencia	357	369	421	472	579	3,5%	14,2%	12,0%	22,7%

FUENTES: Cuenta de los Tributos Estatales.

NOTA: Para la realización de operaciones matemáticas se han considerado las cifras anteriores con tres decimales.



PRINCIPALES MODIFICACIONES NORMATIVAS

Concepto	2003	2004
<u>RETENCIONES DEL TRABAJO</u>	<ul style="list-style-type: none">• A partir del mes de febrero se introducen las siguientes modificaciones en el sistema de cálculo de las retenciones de trabajo:<ul style="list-style-type: none">- Se incrementan los importes de los mínimos personales, por hijos, por hijos menores de tres años, por ascendientes, y por discapacitados, así como la reducción por rendimientos del trabajo.- Se rebajan en tres puntos tanto el tipo marginal máximo (del 48% al 45%) como el mínimo (del 18% al 15%).- El número de tramos de la tarifa se reduce de seis a cinco.- Se crean unas nuevas deducciones por asistencia para contribuyentes y ascendientes mayores de 75 años.• Se rebaja del 18% al 15% el tipo de retención a profesionales.• Se establece la obligación de ingreso con periodicidad mensual para las Administraciones Públicas.• Se elevan del 30% al 40% los coeficientes de reducción aplicables a los rendimientos generados en más de dos años.	<ul style="list-style-type: none">• Se amplían los supuestos de exención a:<ul style="list-style-type: none">- Prestaciones públicas por nacimiento, parto múltiple y adopción.- Prestaciones por hijos a cargo otorgadas por otros entes públicos distintos de la Seguridad Social.- Prestaciones públicas por acogimiento de menores.- Becas de estudio concedidas por entidades sin fines de lucro.- Becas de doctorado e investigación.• A las personas físicas que pasen a ser residentes fiscales en España como consecuencia de un contrato de trabajo que se realice efectivamente en nuestro país, se les permite la posibilidad de optar por declarar por IRPF (a la tarifa general) o por IRNR (al 25%).
<u>RETENCIONES DEL CAPITAL</u>	<ul style="list-style-type: none">• Se reduce el tipo de retención del 18% al 15%.• Se elevan del 30% al 40% los coeficientes de reducción aplicables a los rendimientos generados en más de dos años; en los rendimientos de seguros de vida, el 75% si la antigüedad de las primas es superior a 5 años.	
<u>RETENCIONES DE ARRENDAMIENTOS</u>		
<u>RETENCIONES DE FONDOS DE INVERSIÓN</u>	<ul style="list-style-type: none">• Se reduce el tipo de retención del 18% al 15%. Y desaparece la tributación en caso de traspaso del fondo de inversión.	
<u>PAGOS FRACCIONADOS IRPF</u>		
<u>CUOTA DIFERENCIAL IRPF según año en que se recauda</u>	<ul style="list-style-type: none">• Se amplían las aportaciones máximas anuales a planes de pensiones para mayores de 52 años (1.202 € más por cada año que exceda de esa edad, hasta máximo de 22.838 €).• Se permite cobrar por anticipado la deducción de 100 € mensuales por hijo a las mujeres trabajadoras con hijos menores de tres años que así lo soliciten.	<ul style="list-style-type: none">• Modificaciones Reforma del IRPF (Ley 46/2002):<ul style="list-style-type: none">- Se incrementan los importes de los mínimos personales, por hijos, por hijos menores de tres años, por ascendientes, por discapacitados, y por rendimientos del trabajo.- Nuevas reducciones en BI por asistencia a discapacitados, prolongación de la actividad laboral y movilidad geográfica.- Nueva deducción en cuota por hijos menores de tres años, de madres trabajadoras dadas de alta en la Seg. Social.- El número de tramos de la tarifa se reduce de seis a cinco.- Se rebajan en tres puntos tanto el tipo marginal máximo (del 48% al 45%) como el mínimo (del 18% al 15%).- Se rebaja del 18% al 15% el tipo impositivo de las ganancias patrimoniales generadas en más de un año.- Se elevan del 30% al 40% los coeficientes de reducción aplicables a los rendimientos generados en más de dos años.- Reducción del 50% de los ingresos por pisos arrendados.- Desaparece el régimen de transparencia fiscal.• Deducción del 15% de las cantidades ingresadas en cuenta para la creación de una Nueva Empresa SL.
<u>PAGOS FRACCIONADOS IS</u>	<ul style="list-style-type: none">• Se rebaja del 18% al 15% la tributación de las plusvalías empresariales acumuladas que se reinviertan en un periodo de 4 años.• Se amplía el concepto de empresas de reducida dimensión a aquellas cuya cifra de negocios en el ejercicio anterior sea inferior a 6 millones (antes 5 millones).• Se aumenta el coeficiente de amortización lineal máximo en un 10 por ciento para adquisiciones de activos nuevos realizadas entre el 1 enero de 2003 y el 31 diciembre de 2004.	<ul style="list-style-type: none">• I+D+i se duplican el porcentaje de deducción por gastos de personal investigador (del 10% al 20%) y la base de deducción en la adquisición de patentes, licencias y diseños. También se aumenta el límite de deducción por inversiones del 45% al 50% de la cuota íntegra.• Para las empresas de periodo impositivo partido que calculen el pago fraccionado por el sistema de BI, el pago será a cuenta del periodo impositivo en vigor el día anterior al inicio de cada uno de los periodos de pago.



2005	2006	2007
<ul style="list-style-type: none">• Se deflacta la tarifa en un 2%, pero no los mínimos vitales.	<ul style="list-style-type: none">• Se deflacta la tarifa en un 2%, pero no los mínimos vitales.• Se actualizan los gastos exceptuados de gravamen por manutención en territorio español y locomoción.	<ul style="list-style-type: none">• La Ley 35/2006 de reforma del IRPF establece una rebaja en materia de retenciones del trabajo basada principalmente en:<ul style="list-style-type: none">• Cambios en la tarifa. Se reducen los tramos de cinco a cuatro y el tipo marginal máximo se reduce del 45% al 43%.• Se incrementa la reducción por rendimientos del trabajo.• Aumentan los mínimos personales y familiares, si bien ahora no reducen la base imponible, sino que se les aplica la escala del impuesto y el resultado minorará la cuota íntegra.
<ul style="list-style-type: none">• Los contribuyentes españoles que perciban rentas del capital en Bélgica, Austria y Luxemburgo se verán sometidos a una retención del 15%, de la que el 75% se transfiere a la Hacienda española. En el resto de países de la UE no se realiza retención, si intercambio de información.		<ul style="list-style-type: none">• Se eleva el tipo de retención del 15% al 18% en concordancia con la tributación de la nueva base del ahorro, y del 20% al 24% en la cesión del derecho a la explotación del derecho de imagen.
		<ul style="list-style-type: none">• Se eleva el tipo de retención del 15% al 18%.
		<ul style="list-style-type: none">• Se eleva el tipo de retención del 15% al 18% en las ventas de participaciones en fondos de inversión.
<ul style="list-style-type: none">• Mantenimiento de las cuantías de los módulos aplicables en 2004, con ciertas reducciones para actividades agrícolas, ganaderas y del transporte para paliar la subida del precio del gasóleo.	<ul style="list-style-type: none">• Mantenimiento de las cuantías de los módulos aplicables en 2005, con ciertas reducciones para actividades agrícolas, ganaderas y del transporte para paliar la subida del precio del gasóleo.	<ul style="list-style-type: none">• Se establece una nueva retención del 1% para algunas actividades de empresarios acogidos al método de estimación objetiva, aplicable desde el 21 de abril una vez finalizado el plazo para renunciar a la aplicación del citado método de estimación en 2007, dichas retenciones se pueden deducir del importe a ingresar por el pago fraccionado.
<ul style="list-style-type: none">• Exención de todas las prestaciones públicas (incluye ahora CC.AA. y Ayuntamientos) por nacimiento, adopción, hijos a cargo y maternidad.		<ul style="list-style-type: none">• Nueva deducción en la cuota de IRPF de 2.500 € por nacimiento o adopción de hijos a partir del 1 de julio de 2007, se puede percibir de forma anticipada y se aplica con cargo al tramo estatal del impuesto.
<ul style="list-style-type: none">• Incentivos fiscales a empresas de reducida dimensión:<ul style="list-style-type: none">- Se eleva nuevamente el límite de la cifra de negocios para tener la consideración de empresa de reducida dimensión hasta los 8 millones (antes 6 millones).- Se eleva el límite de la libertad de amortización en inmovilizado material nuevo con incremento de la plantilla a 120.000 €.- Se aumenta el factor del 1,5 al 2 aplicable al coeficiente lineal máximo de amortización para inmovilizado material nuevo e inmovilizado inmaterial.- Aplicación del tipo impositivo 30% para BI hasta 120.202,41 €.• Opción en el primer pago fraccionado del año de aplicar cualquiera de las modalidades de cálculo del pago fraccionado, si debían efectuarlo por la segunda modalidad por su volumen de operaciones y deben adaptar sus criterios contables a normas internacionales aprobadas en la UE.	<ul style="list-style-type: none">• Se incrementa en cinco puntos el porcentaje aplicable a la deducción para el fomento de las tecnologías de la información y la comunicación, en PYMES.	<ul style="list-style-type: none">• En la modalidad de pago fraccionado prevista en el apartado 3 del artículo 45 del texto refundido de la LIS, se debe considerar la reducción de los tipos de gravamen de la nueva normativa, en el caso general del 35% al 32,5%, y en el caso de las entidades de reducida dimensión su tipo pasa del 30% al 25% para el tramo de base imponible hasta 120.202,41 €, por el resto de base imponible se reduce el tipo del 35% al 30%.



Concepto	2003	2004
<u>CUOTA DIFERENCIAL IS</u> Según año en que se recauda	<ul style="list-style-type: none">Se eleva nuevamente el límite de la cifra de negocios para tener la consideración de empresa de reducida dimensión hasta los 5 millones (antes 3 millones).Se amplía de 10 a 15 años el plazo para la compensación de BI negativas.Se eleva de 10 a 20 años el plazo de amortización del fondo de comercio.Se reduce de 12 a 6 meses el plazo para dotar provisión por insolvencia de deudores.	<ul style="list-style-type: none">Se rebaja del 18% al 15% la tributación de las plusvalías empresariales acumuladas que se reinvierten en 4 años.Deducción de un 10% para las inversiones de las empresas en guarderías para sus empleados.Se incrementan en un 10% los coeficientes máximos de amortización en tablas.Se eleva la deducción por donativos a entidades sin ánimo de lucro hasta el 35%, con límite del 10% de la base imponible.Nuevo régimen para sociedades dedicadas al arrendamiento de viviendas, con bonificaciones en la cuota del 85% al 97%.Se amplía nuevamente el concepto de empresas de reducida dimensión a aquellas cuya cifra de negocio en el ejercicio anterior sea inferior a 6 millones (antes 5 millones).Las sociedades patrimoniales tributan en IS con tipos del 15% (base general) y 40% (base especial), pero determinando las bases imponibles de acuerdo con las reglas del IRPF.
<u>IMPUESTO SOBRE LA RENTA DE NO RESIDENTES</u>	<ul style="list-style-type: none">Se rebaja del 25% al 15% el tipo de gravamen aplicable a las rentas de establecimientos permanentes transferidas al extranjero.	<ul style="list-style-type: none">Para las personas que adquieran residencia fiscal en España, opción de tributar por el IRNR al tipo del 25% en el año en que cambien la residencia y los cinco siguientes.
<u>IMPUESTO SOBRE EL PATRIMONIO</u>		<ul style="list-style-type: none">Se bonifican en un 75% los rendimientos de bienes y derechos localizados en Ceuta y Melilla.
<u>IVA</u>	<ul style="list-style-type: none">Se rebaja del 16% al 7% el tipo impositivo en productos de higiene femenina.Se rebaja del 7% al 4% la adquisición de vivienda a entidades que apliquen el nuevo régimen especial de sociedades dedicadas al arrendamiento de viviendas con bonificación en la cuota del 97%.	
<u>IMPUESTOS ESPECIALES</u>		
<u>IMPUESTO S/ PRIMAS SEGUROS</u>		<ul style="list-style-type: none">Exención de los planes de previsión asegurados.
<u>CAPITULO III</u>	<ul style="list-style-type: none">Se crea una nueva batería de tasas entre las que destaca la Tasa por el ejercicio de la potestad jurisdiccional en los órdenes civil y contencioso - administrativo.Los tipos de cuantía fija de las tasas se actualizan en un 2%, excepto juegos de suerte, envite o azar.	<ul style="list-style-type: none">La entrada en vigor a partir de julio de la nueva L.G.T. ha modificado el régimen sancionador tributario, originándose un retraso en la gestión de los expedientes sancionadores a lo largo de todo el año.El tipo de interés legal queda establecido en el 3,75%, y el de demora en el 4,75%.
<u>PARTICIPACIÓN AA.TT.</u>		<ul style="list-style-type: none">Se cede parte de la recaudación tributaria estatal por IRPF, IVA e II.EE. a los municipios, provincias y entes asimilados.



2005	2006	2007
<ul style="list-style-type: none">I+D+i se duplican el porcentaje de deducción por gastos de personal investigador (del 10% al 20%) y la base de deducción en la adquisición de patentes, licencias y diseños. También se aumenta el límite de deducción por inversiones del 45% al 50% de la cuota íntegra.Quedan excluidas las entidades residentes en la UE de la regla de subcapitalización del art. 20 TRLIS.El régimen de transparencia fiscal internacional que obliga a tributar en España por filiales en el extranjero con baja tributación, no es aplicable cuando la filial reside en la UE salvo que sean paraísos fiscales.	<ul style="list-style-type: none">Incentivos fiscales para las empresas de reducida dimensión:<ul style="list-style-type: none">Se eleva nuevamente el límite de la cifra de negocios para tener la consideración de empresa de reducida dimensión hasta los 8 millones (antes 6 millones).Se eleva el límite de la libertad de amortización en inmovilizado material nuevo con incremento de la plantilla a 120.000 €.Se aumenta el factor del 1,5 al 2 aplicable al coeficiente lineal máximo de amortización para inmovilizado material nuevo e inmovilizado inmaterial.Aplicación del tipo impositivo 30% para BI hasta 120.202,41 €.	<ul style="list-style-type: none">Se incrementa en cinco puntos el porcentaje aplicable a la deducción para el fomento de las tecnologías de la información y la comunicación, en PYMES.
	<ul style="list-style-type: none">Exención de beneficios distribuidos por las sociedades filiales residentes en territorio español a establecimientos permanentes de la sociedad matriz situados en otros Estados miembros.	<ul style="list-style-type: none">Modificación de tipos impositivos, el tipo general pasa del 25% al 24%, otros tipos se reducen en concordancia con los cambios en las normas de IRPF e IS y suben para los rendimientos del capital.Se declaran exentos los dividendos hasta 1.500 € para no residentes de otros Estados miembros de la UE y países con intercambio de información tributaria.
<ul style="list-style-type: none">Las cuotas de IVA devengadas por operaciones asimiladas a las importaciones serán deducibles en la propia declaración – liquidación.Reducción de módulos en actividades agrícolas, ganaderas y del transporte para paliar la subida del gasóleo.	<ul style="list-style-type: none">Se rebaja del 16% al 7% el tipo impositivo para los servicios de radiodifusión digital y televisión digital.Se mantienen las cuantías de los módulos aplicables en 2005, con reducciones en actividades agrícolas, ganaderas y de transporte.Aumento devoluciones de ingresos indebidos originadas por la sentencia del TJCE de 6 de octubre de 2005, según la cual no hay que aplicar la regla de prorata por el exclusivo hecho de percibir subvenciones de capital o de explotación no vinculadas al precio.	<ul style="list-style-type: none">Mantenimiento de las cuantías de los módulos aplicables en 2006, con ciertas reducciones para actividades agrícolas, ganaderas y de transporte para paliar la subida del precio del gasóleo.
<ul style="list-style-type: none">Actualización de un 2% de los tipos impositivos específicos de los impuestos especiales sobre el alcohol, cervezas y labores del tabaco.Nueva actualización de un 10% de los tipos impositivos específicos de los impuestos especiales sobre el alcohol y cervezas. En labores del tabaco se incrementa un 5,3% el tipo específico y casi un punto el tipo "ad valorem".	<ul style="list-style-type: none">Actualización (21 de enero) del I.E. Labores del Tabaco de un punto el tipo proporcional hasta el 55,95 por ciento y el tipo específico hasta 6,20 € por cada 1.000 cigarrillos.Nueva actualización (11 de febrero) del I.E. Labores del Tabaco, se elevan el tipo proporcional hasta el 57 por ciento y el tipo específico hasta 8,20 € por cada 1.000 cigarrillos.Gravamen al tipo único de 70 € por cada 1.000 cigarrillos, si las cuotas del tipo proporcional y el específico no alcanzan la citada cantidad (a partir de 11 de noviembre).	<ul style="list-style-type: none">Hidrocarburos: se incrementa un 3% la tarifa aplicable a gasóleos de uso general. Los profesionales del transporte pueden solicitar la devolución de este incremento.Devoluciones extraordinarias a realizar a agricultores y ganaderos por las cuotas soportadas por el I.E. de Hidrocarburos durante el periodo comprendido entre el 01/10/2005 y el 30/09/2006.Tabacos: se incrementan los precios medios de la cajetilla de tabaco en algo más del 10% desde enero.Electricidad: revisión de los precios de la tarifa eléctrica por el RD 1634/2006.
<ul style="list-style-type: none">Actualización con carácter general de las tasas públicas en un 2%, excepto las que gravan los juegos de suerte, envite o azar.Se crean tres nuevas tasas: expedición del aparato de control en el transporte por carretera, expedición del certificado internacional de protección del buque y replanteo de líneas de límites jurisdiccionales.El tipo de interés legal queda establecido en el 4%, y el de demora en el 5%.	<ul style="list-style-type: none">Actualización con carácter general de las tasas públicas en un 2%, excepto los tipos y cuantías fijas que gravan los juegos de suerte, envite o azar.Reducción significativa de las tasas aplicables a las entidades emisoras en el mercado de valores.	<ul style="list-style-type: none">El tipo de interés legal queda establecido en el 5%, y el de demora en el 6,25%.
<ul style="list-style-type: none">Adelantos a cuenta de la participación definitiva de las CC.AA., en el IRPF, IVA e II.EE. para cubrir los déficit sanitarios. Importe del 4% de la base de cálculo para las entregas a cuenta, 2% para el ejercicio 2005.		



NOTAS EXPLICATIVAS Y FUENTES

1. Bases imponibles.

La fuente básica de información de las bases imponibles son las estadísticas anuales disponibles en la web de la AEAT (Estadísticas tributarias / Publicaciones), incluyendo los estudios anuales de Impuestos Especiales. Los datos de estas estadísticas se someten, cuando es necesario, a un proceso de integración y de homogeneización temporal. En la mayor parte de los casos estas estadísticas están publicadas hasta el año 2006. El año 2007 (o anteriores si es preciso) está estimado utilizando los datos disponibles de las mismas fuentes de información que se emplean para la elaboración de estas publicaciones; se trata, por lo tanto, de datos provisionales a la espera de la publicación oficial de las estadísticas.

Las cifras de demografía que figuran en el informe proceden también en su mayor parte de las estadísticas anuales, lo que garantiza una evolución coherente de la población de contribuyentes y de las bases imponibles en cada uno de los impuestos. Dichas cifras pueden diferir en algún caso de las contenidas en la *Memoria de la Agencia Tributaria* que obedecen a distintos criterios de elaboración en cuanto al ámbito y al momento del registro.

2. Impuestos devengados¹.

El procedimiento de gestión de los impuestos de la AEAT tiene como núcleo básico un sistema de declaraciones-autoliquidaciones. Este sistema supone que los contribuyentes obligados a declarar según la normativa de cada uno de los impuestos deben determinar la deuda tributaria (autoliquidación) al mismo tiempo que presentan una declaración-autoliquidación en la que consta el código del modelo de declaración, el período de devengo, la identificación del contribuyente y el resultado de la liquidación que el propio contribuyente calcula a partir de los datos económicos y personales declarados.

Los impuestos devengados se calculan básicamente por agregación de esos modelos de declaración-autoliquidación que presentan los contribuyentes. Los impuestos devengados brutos se obtienen sumando, para cada modelo de declaración, los importes de las declaraciones cuyo resultado es a favor de la Hacienda Pública. Los impuestos devengados netos son el resultado de restar a los impuestos brutos los importes de las declaraciones en las que el saldo es a favor del contribuyente y da derecho al mismo a solicitar su devolución.

Los datos de las declaraciones-autoliquidaciones se completan con la información procedente de los modelos informativos que son aquellos modelos que, sin carácter liquidatorio, resumen y complementan el contenido de las declaraciones periódicas y cuyo fin es el control del correcto cumplimiento de las obligaciones fiscales. Estos modelos sirven, por ejemplo, para asignar a las distintas figuras impositivas (IRPF, Impuesto de Sociedades e Impuesto sobre la Renta de No Residentes) las retenciones de capital mobiliario, arrendamientos y fondos de inversión.

Por definición los impuestos devengados son consistentes con las bases imponibles (rentas, beneficios, ventas y consumos) declarados en los modelos. En consecuencia, el *tipo impositivo efectivo* para cada figura impositiva es el cociente entre el impuesto devengado neto y la base imponible.

Los impuestos devengados están sujetos a cambios incluso años después de haberse cerrado el ejercicio de referencia dado que los contribuyentes pueden presentar fuera de plazo, ya sea voluntariamente o por exigencia de la Administración, sus declaraciones-autoliquidaciones. Por ello las cifras de los impuestos devengados que figuran en el informe en los dos últimos años tienen un carácter provisional.

3. Ingresos en términos de caja.

Los ingresos tributarios **en términos de caja** se expresan, salvo indicación en contrario, **en términos líquidos**, es decir, como diferencia entre los ingresos brutos y las devoluciones realizadas. Esta medida de los ingresos se atiene a la Instrucción de Contabilidad de la Intervención

¹ Ver *La medida de los ingresos públicos en la Agencia Tributaria: caja, derechos reconocidos y devengo económico*. Papeles de Trabajo 20/2003 del Instituto de Estudios Fiscales.



General de la Administración del Estado (IGAE) de 1991. Las cifras son comparables a las que se recogen en la *Memoria de la Administración Tributaria* cuya fuente es la IGAE.

Existe una equivalencia entre las autoliquidaciones que están detrás de los impuestos devengados y los conceptos del Sistema de Información Contable de la AEAT del que se extraen las cifras de ingresos en términos de caja. Cada autoliquidación tiene asignado un modelo diferente de acuerdo al tipo de impuesto y al tipo de contribuyente del que se trate. Por su parte, el Sistema de Información Contable asocia cada modelo o grupo de modelos a una clave presupuestaria. Esta equivalencia entre modelos de declaración y conceptos presupuestarios permite asociar las corrientes recaudatorias con categorías relevantes de contribuyentes (AAPP, Grandes Empresas, PYMES, grupos fiscales y otras) y, en última instancia, con los flujos económicos que han dado lugar a la obligación tributaria. A diferencia, sin embargo, de los impuestos devengados la asignación de las retenciones de capital mobiliario, arrendamientos y fondos de inversión se realiza con porcentajes fijos entre las distintas figuras (IRPF, Impuesto de Sociedades e Impuesto sobre la Renta de los No Residentes).

El análisis de los ingresos en este informe se realiza para el conjunto de éstos, es decir, **antes de deducir las participaciones a las que tienen derecho las CCAA y las CCLL** de acuerdo al sistema de financiación territorial. Esta participación se hace efectiva a través de entregas a cuenta, de liquidaciones definitivas del ejercicio t-2 y, desde 2005, con anticipos con cargo de esa liquidación definitiva en el caso de desajustes entre las entregas a cuenta y la evolución real de los impuestos compartidos.

El **ámbito presupuestario** de los ingresos tributarios del informe abarca el capítulo I (salvo las cuotas por derechos pasivos), el capítulo II y las tasas y otros ingresos tributarios del capítulo III gestionadas por la AEAT, incluyendo los recargos, intereses y sanciones.

En el informe también se presentan cuadros de los ingresos tributarios **en términos de derechos reconocidos**. A diferencia de los ingresos tributarios

en términos de caja, los derechos reconocidos excluyen los ingresos de ejercicios cerrados e incluyen los derechos del ejercicio pendientes de cobro. También se atienden a la Instrucción de Contabilidad del año 1991 citada anteriormente.

4. Ingresos tributarios homogéneos.

En paralelo al cálculo de los impuestos devengados y de los ingresos en términos de caja, también se presentan los ingresos tributarios homogéneos cuyo objetivo es mantener la comparabilidad interanual de los ingresos cuando suceden perturbaciones como pueden ser retrasos en los ingresos de grandes retenedores, cambios en la mecánica liquidatoria de los impuestos, aparición o desaparición de figuras impositivas, o alteraciones en el ritmo de realización de las devoluciones respecto a una campaña considerada normal o tipo.

5. Ingresos por Delegaciones y Servicios Centrales.

En los cuadros estadísticos que figuran en el apartado final del informe los ingresos tributarios se presentan en distribuidos en las 56 Delegaciones, agrupadas cuando procede en Delegaciones Especiales, y los Servicios Centrales.

Como la asignación de los contribuyentes por Delegaciones depende del domicilio fiscal, la magnitud recaudatoria de una Delegación no representa necesariamente la magnitud fiscal del territorio de la misma. Tampoco la variación anual de los ingresos tributarios gestionados por una Delegación es indicativa del dinamismo fiscal o recaudatorio del territorio. A las perturbaciones que pueden afectar a los ingresos en el conjunto del territorio se unen en las Delegaciones los problemas causados por el cambio en el domicilio fiscal de los contribuyentes, en especial cuando se trata de una gran empresa, o por los procesos de fusión y absorción de empresas.



CUADROS ESTADÍSTICOS

INDICE CUADROS ESTADÍSTICOS

	<u>Página</u>
A.1. Ingresos tributarios. Año 2007	5
A.1.1. Ingresos tributarios. líquidos por capítulos y conceptos.....	6
A.1.2. Ingresos tributarios brutos por capítulos y conceptos.....	7
A.2. Evolución de los ingresos tributarios por conceptos y capítulos. Periodo 2003-2007...	9
A.2.1. Ingresos tributarios brutos. Importes y tasas.....	10
A.2.2. Devoluciones / A. I. Católica. Importes y tasas	12
A.2.3. Ingresos tributarios líquidos totales. Importes y tasas	14
A.2.4. Participaciones AA.TT. Importes y tasas	16
A.2.5. Ingresos tributarios líquidos del Estado. Importes y tasas.....	18
A.3. Derechos tributarios reconocidos. Año 2007	21
A.3.1. Derechos tributarios reconocidos por capítulos y conceptos. Año 2007.....	22
A.4. Evolución de los derechos reconocidos 2003-2007	23
A.5. Desviación de los ingresos tributarios respecto al Presupuesto en 2007	27
A.6. Distribución territorial de los ingresos tributarios líquidos del Estado.....	29
Nota aclaratoria sobre II.EE.....	30
A.6.1. Distribución de los ingresos tributarios líquidos por Comunidades Autónomas .	33
A.6.2. Delegaciones Especiales de la A.E.A.T. por capítulos y conceptos	37
A.6.3. Delegaciones de la A.E.A.T. por capítulos y conceptos	57
A.7. Distribución porcentual por Delegaciones de la A.E.A.T.	115
A.7.1. Recaudación por Impuestos Directos	116
A.7.2. Recaudación por Impuestos Indirectos.....	117



A.1. INGRESOS TRIBUTARIOS DEL ESTADO. AÑO 2007

A.1.1. INGRESOS TRIBUTARIOS LÍQUIDOS POR CAPÍTULOS Y CONCEPTOS. AÑO 2007

(En miles de euros)

DESIGNACION DE LOS INGRESOS	Recaudación Líquida			Total	Devoluciones
	Estado	CC.AA	CC.LL		
CAPITULO I - IMPUESTOS DIRECTOS					
Impuesto Renta de las Personas Físicas	48.625.790	23.269.559	718.917	72.614.266	11.544.114
- Retenciones de trabajo y actv. profesionales	61.663.694			61.663.694	50.104
- Retenciones de arrendamientos	1.849.843			1.849.843	3.590
- Retenciones sobre Fondos de Inversión	883.299			883.299	1.001
- Retenciones de capital	4.845.903			4.845.903	14.268
- Pagos fraccionados	3.288.841			3.288.841	1.558
- Cuota diferencial	234.991			234.991	11.473.593
- Participación de las AA.TT. en I.R.P.F.	-23.988.476	23.269.559	718.917	0	
- Asignación tributaria a la Iglesia Católica	-152.305			-152.305	
Impuesto sobre Sociedades	44.823.174			44.823.174	4.654.448
- Retenciones de arrendamientos	771.163			771.163	1.470
- Retenciones sobre Fondos de Inversión	375.887			375.887	425
- Retenciones rendimientos de capital de Sociedades	2.109.171			2.109.171	1.185.932
- Pagos fraccionados	23.067.678			23.067.678	32.306
- Cuota diferencial	18.499.275			18.499.275	3.434.315
Impuesto sobre la Renta de no Residentes	2.427.254			2.427.254	1.140.362
- Retenciones y Pagos a cuenta	1.979.745			1.979.745	1.023.650
- Cuota diferencial	441.747			441.747	116.686
- Gravamen sobre inmuebles	5.762			5.762	26
Resto Capítulo I	114.306			114.306	798
TOTAL CAPITULO I	95.990.524	23.269.559	718.917	119.979.000	17.339.722
CAPITULO II - IMPUESTOS INDIRECTOS					
Impuesto sobre el Valor Añadido	33.752.375	21.442.588	655.743	55.850.706	31.288.871
- Importaciones	9.371.107			9.371.107	6.195
- Operaciones interiores	24.381.268	21.442.588	655.743	46.479.599	31.282.676
- Régimen general y simplificado				20.724.495	10.013.492
- Grandes Empresas				30.139.771	3.575.363
- Exportadores				-488.332	13.217.045
- Resto de operadores				-3.896.335	4.476.776
Impuestos Especiales	11.467.817	8.145.475	173.145	19.786.437	356.889
- Alcohol y bebidas derivadas	499.360	423.180	12.103	934.643	84.152
- Cerveza	170.859	112.292	3.205	286.356	15.528
- Productos intermedios	12.805	7.803	222	20.830	393
- Hidrocarburos	6.394.927	4.202.237	117.791	10.714.955	148.092
- Labores del Tabaco	4.309.136	2.416.350	39.824	6.765.310	103.980
- Electricidad	81.869	983.613		1.065.482	733
- Otros	-1.139			-1.139	4.011
Impuesto s/ Primas de Seguros	1.491.321			1.491.321	1.465
Tráfico exterior	1.720.426			1.720.426	9.802
- Tarifa Exterior Común	1.669.498			1.669.498	9.081
- Exacciones Agrícolas	50.928			50.928	721
Cotización y Exacción de Azúcar e Isoglucosa	-1.680			-1.680	1.680
Resto Capítulo II	14.219			14.219	1.110
TOTAL CAPITULO II	48.444.478	29.588.063	828.888	78.861.429	31.659.817
CAPITULO III - TASAS Y OTROS INGRESOS					
Tasa Radioeléctrica	524.599			524.599	1.919
Otras Tasas	621.792			621.792	3.246
Recargo de Apremio y Otros	309.733			309.733	10.231
Intereses de Demora	169.072			169.072	194.657
Sanciones Tributarias	210.405			210.405	901
TOTAL CAPITULO III	1.835.601			1.835.601	210.954
TOTAL GENERAL	146.270.603	52.857.622	1.547.805	200.676.030	49.210.493

**A.1.2. INGRESOS TRIBUTARIOS BRUTOS POR CAPÍTULOS Y CONCEPTOS. AÑO 2007**

(En miles de euros)

DESIGNACION DE LOS INGRESOS	Recaudación Bruta				
	Total	Ejercicios cerrados Contraído Previo	Ejercicio corriente		
			Total	Contraído por recaudado	Contraído Previo
CAPITULO I - IMPUESTOS DIRECTOS					
Impuesto Renta de las Personas Físicas	84.310.685	675.083	83.635.602	82.443.824	1.191.778
- Retenciones de trabajo y actv. profesionales	61.713.798	349.454	61.364.344	60.856.760	507.584
- Retenciones de arrendamientos	1.853.433	19.438	1.833.995	1.813.309	20.686
- Retenciones sobre Fondos de Inversión	884.300	17	884.283	884.006	277
- Retenciones de capital	4.860.171	60.433	4.799.738	4.770.296	29.442
- Pagos fraccionados	3.290.399	12.800	3.277.599	3.224.247	53.352
- Cuota diferencial	11.708.584	232.941	11.475.643	10.895.206	580.437
Impuesto sobre Sociedades	49.477.622	599.825	48.877.797	47.506.233	1.371.564
- Retenciones de arrendamientos	772.633	0	772.633	772.633	0
- Retenciones sobre Fondos de Inversión	376.312	0	376.312	376.312	0
- Retenciones rendimientos de capital de Sociedades	3.295.103	22	3.295.081	3.294.788	293
- Pagos fraccionados	23.099.984	102.415	22.997.569	22.880.382	117.187
- Cuota diferencial	21.933.590	497.388	21.436.202	20.182.118	1.254.084
Impuesto sobre la Renta de no Residentes	3.567.616	8.365	3.559.251	3.542.145	17.106
- Retenciones y Pagos a cuenta	3.003.395	2.507	3.000.888	2.990.699	10.189
- Cuota diferencial	558.433	5.470	552.963	546.466	6.497
- Gravamen sobre inmuebles	5.788	388	5.400	4.980	420
Resto Capítulo I	115.104	4.361	110.743	95.591	15.152
<i>TOTAL CAPITULO I</i>	<i>137.471.027</i>	<i>1.287.634</i>	<i>136.183.393</i>	<i>133.587.793</i>	<i>2.595.600</i>
CAPITULO II - IMPUESTOS INDIRECTOS					
Impuesto sobre el Valor Añadido	87.139.577	625.060	86.514.517	84.587.837	1.926.680
- Importaciones	9.377.302	433	9.376.869	9.375.692	1.177
- Operaciones interiores	77.762.275	624.627	77.137.648	75.212.145	1.925.503
- Régimen general y simplificado	30.699.645	231.434	30.468.212	29.123.250	1.344.962
- Grandes Empresas	33.753.315	85.523	33.667.792	33.475.493	192.299
- Exportadores	12.728.872	47.298	12.681.574	12.613.402	68.172
- Resto de operadores	580.442	260.372	320.070	0	320.070
Impuestos Especiales	20.143.326	41.735	20.101.591	19.721.199	380.392
- Alcohol y bebidas derivadas	1.018.795	7.627	1.011.168	953.936	57.232
- Cerveza	301.884	360	301.524	300.126	1.398
- Productos intermedios	21.223	683	20.540	20.324	216
- Hidrocarburos	10.863.047	14.409	10.848.638	10.569.115	279.523
- Labores del Tabaco	6.869.290	16.333	6.852.957	6.812.423	40.534
- Electricidad	1.063.964	36	1.063.928	1.062.573	1.355
- Otros	5.123	2.287	2.836	2.702	134
Impuesto s/ Primas de Seguros	1.492.786	12	1.492.774	1.492.461	313
Tráfico exterior	1.730.228	3.463	1.726.765	1.722.864	3.901
- Tarifa Exterior Común	1.678.579	3.463	1.675.116	1.671.215	3.901
- Exacciones Agrícolas	51.649	0	51.649	51.649	0
Cotización y Exacción de Azúcar e Isoglucosa	0	0	0	0	0
Resto Capítulo II	15.329	1.682	13.647	12.380	1.267
<i>TOTAL CAPITULO II</i>	<i>110.521.246</i>	<i>671.952</i>	<i>109.849.294</i>	<i>107.536.741</i>	<i>2.312.553</i>
CAPITULO III - TASAS Y OTROS INGRESOS					
Tasa Radioeléctrica	526.518	149.462	377.056	366.509	10.547
Otras Tasas	625.038	10.729	614.309	570.513	43.796
Recargo de Apremio y Otros	319.964	131.074	188.890	11.969	176.921
Intereses de Demora	363.729	81.022	282.707	127.986	154.721
Sanciones Tributarias	211.306	84.029	127.277	948	126.329
<i>TOTAL CAPITULO III</i>	<i>2.046.555</i>	<i>456.316</i>	<i>1.590.239</i>	<i>1.077.925</i>	<i>512.314</i>
TOTAL GENERAL*	250.038.828	2.415.902	247.622.926	242.202.459	5.420.467

* Recaudación Bruta Total = Recaudación Líquida Total + Devoluciones + Minoraciones (Asignación tributaria a la Iglesia Católica)



A.2. EVOLUCIÓN DE LOS INGRESOS TRIBUTARIOS
POR CONCEPTOS Y CAPITULOS 2003-2007
(ajustados)

A.2.1. INGRESOS TRIBUTARIOS BRUTOS POR CAPITULOS Y CONCEPTOS

(En miles de euros)

DESIGNACION DE LOS INGRESOS	2003	2004	2005	2006	2007
CAPITULO I - IMPUESTOS DIRECTOS					
Impuesto Renta de las Personas Físicas	55.685.728	57.585.587	65.091.243	73.576.571	84.310.685
- Retenciones de trabajo y actv. profesionales	43.508.747	45.152.619	50.906.986	56.642.063	61.713.798
- Retenciones de arrendamientos	1.102.937	1.198.727	1.315.741	1.453.255	1.853.433
- Retenciones sobre Fondos de Inversión	248.203	267.399	360.478	528.694	884.300
- Retenciones de capital	2.302.043	2.211.157	2.496.062	3.322.554	4.860.171
- Pagos fraccionados	2.730.603	2.885.386	3.015.029	3.169.510	3.290.399
- Cuota diferencial bruta de I.R.P.F.	5.793.195	5.870.299	6.996.947	8.460.495	11.708.584
- Participación de las AA.TT. en I.R.P.F.					
- Asignación tributaria a la Iglesia Católica					
Impuesto sobre Sociedades	25.784.093	29.710.859	35.979.162	41.881.943	49.477.622
- Retenciones de arrendamientos	460.129	499.583	548.299	604.935	772.633
- Retenciones sobre Fondos de Inversión	105.577	113.822	153.439	224.963	376.312
- Retenciones rendimientos de capital de Sociedades	2.181.951	2.036.467	2.169.660	2.504.502	3.295.103
- Pagos fraccionados	13.281.605	15.482.471	18.856.001	21.989.050	23.099.984
- Cuota diferencial bruta de Sociedades	9.754.831	11.578.516	14.251.763	16.558.493	21.933.590
Impuesto sobre la Renta de no Residentes	1.970.614	2.386.275	2.313.388	2.479.750	3.567.616
- Retenciones y Pagos a cuenta	1.726.945	1.843.357	2.047.470	2.242.839	3.003.395
- Cuota diferencial	238.180	536.778	261.358	232.016	558.433
- Gravamen sobre inmuebles	5.489	6.140	4.560	4.895	5.788
Impuesto sobre el Patrimonio	31.448	30.492	37.856	41.681	47.317
Resto Capítulo I	17.812	18.751	25.314	37.689	67.787
<i>TOTAL CAPITULO I</i>	<i>83.489.695</i>	<i>89.731.964</i>	<i>103.446.963</i>	<i>118.017.634</i>	<i>137.471.027</i>
CAPITULO II - IMPUESTOS INDIRECTOS					
Impuesto sobre el Valor Añadido	59.082.267	64.103.876	70.814.484	79.722.022	87.139.577
- Importaciones	11.602.933	12.672.779	9.712.709	8.651.034	9.377.302
- Operaciones interiores	47.479.334	51.431.097	61.101.775	71.070.988	77.762.275
- Régimen general y simplificado	21.358.467	23.216.218	25.699.279	28.454.110	30.737.987
- Grandes Empresas	21.230.741	22.908.530	25.910.110	30.337.542	33.715.134
- Exportadores	4.270.731	4.841.036	9.026.107	11.754.056	12.728.713
- Resto de operadores	619.395	465.313	466.279	525.280	580.441
- Participación de las AA.TT. en I.V.A.					
Impuestos Especiales	17.109.049	17.775.821	18.262.061	18.992.204	20.143.326
- Alcohol y bebidas derivadas	878.360	911.558	972.298	1.025.929	1.018.795
- Cerveza	242.389	246.970	259.584	311.501	301.884
- Productos intermedios	18.547	18.602	19.522	21.006	21.223
- Hidrocarburos	9.829.743	10.171.380	10.246.209	10.472.186	10.863.047
- Labores del Tabaco	5.378.571	5.609.316	5.902.655	6.131.304	6.869.290
- Electricidad	759.316	815.063	855.635	1.026.983	1.066.215
- Otros	2.123	2.932	6.158	3.295	2.872
- Participación de las AA.TT. en II.EE.					
Impuesto s/ Primas de Seguros	1.126.830	1.233.206	1.314.029	1.388.498	1.492.786
Tráfico exterior	1.025.056	1.239.543	1.465.875	1.604.895	1.730.228
- Tarifa Exterior Común	971.695	1.161.852	1.377.752	1.545.554	1.678.579
- Exacciones Agrícolas	53.361	77.691	88.123	59.341	51.649
Cotización y Exacción de Azúcar e Isoglucosa	17.996	20.317	26.991	7.916	0
Resto Capítulo II	13.846	13.297	14.539	21.588	15.329
<i>TOTAL CAPITULO II</i>	<i>78.375.044</i>	<i>84.386.060</i>	<i>91.897.979</i>	<i>101.737.123</i>	<i>110.521.246</i>
CAPITULO III - TASAS Y OTROS INGRESOS					
Tasa Radioeléctrica	245.482	226.599	243.442	352.146	526.518
Otras Tasas	393.228	415.269	547.147	525.498	625.038
Recargo de Apremio y Otros	266.825	270.386	262.035	312.105	319.964
Intereses de Demora	260.791	222.287	270.477	270.283	363.729
Sanciones Tributarias	125.916	109.652	169.506	199.035	211.306
<i>TOTAL CAPITULO III</i>	<i>1.292.242</i>	<i>1.244.193</i>	<i>1.492.607</i>	<i>1.659.067</i>	<i>2.046.555</i>
TOTAL GENERAL	163.156.981	175.362.217	196.837.549	221.413.824	250.038.828

A.2.1. TASAS DE VARIACION DE LOS INGRESOS TRIBUTARIOS BRUTOS

DESIGNACION DE LOS INGRESOS	04/03	05/04	06/05	07/06
CAPITULO I - IMPUESTOS DIRECTOS				
Impuesto Renta de las Personas Físicas	3,4	13,0	13,0	14,6
- Retenciones de trabajo y actv. profesionales	3,8	12,7	11,3	9,0
- Retenciones de arrendamientos	8,7	9,8	10,5	27,5
- Retenciones sobre Fondos de Inversión	7,7	34,8	46,7	67,3
- Retenciones de capital	-3,9	12,9	33,1	46,3
- Pagos fraccionados	5,7	4,5	5,1	3,8
- Cuota diferencial bruta de I.R.P.F.	1,3	19,2	20,9	38,4
- Participación de las AA.TT. en I.R.P.F.				
- Asignación tributaria a la Iglesia Católica				
Impuesto sobre Sociedades	15,2	21,1	16,4	18,1
- Retenciones de arrendamientos	8,6	9,8	10,3	27,7
- Retenciones sobre Fondos de Inversión	7,8	34,8	46,6	67,3
- Retenciones rendimientos de capital de Sociedades	-6,7	6,5	15,4	31,6
- Pagos fraccionados	16,6	21,8	16,6	5,1
- Cuota diferencial bruta de Sociedades	18,7	23,1	16,2	32,5
Impuesto sobre la Renta de no Residentes	21,1	-3,1	7,2	43,9
- Retenciones y Pagos a cuenta	6,7	11,1	9,5	33,9
- Cuota diferencial	125,4	-51,3	-11,2	140,7
- Gravamen sobre inmuebles	11,9	-25,7	7,3	18,2
Impuesto sobre el Patrimonio	-3,0	24,2	10,1	13,5
Resto Capítulo I	5,3	35,0	48,9	79,9
<i>TOTAL CAPITULO I</i>	<i>7,5</i>	<i>15,3</i>	<i>14,1</i>	<i>16,5</i>
CAPITULO II - IMPUESTOS INDIRECTOS				
Impuesto sobre el Valor Añadido	8,5	10,5	12,6	9,3
- Importaciones	9,2	-23,4	-10,9	8,4
- Operaciones interiores	8,3	18,8	16,3	9,4
- Régimen general y simplificado	8,7	10,7	10,7	8,0
- Grandes Empresas	7,9	13,1	17,1	11,1
- Exportadores	13,4	86,4	30,2	8,3
- Resto de operadores	-24,9	0,2	12,7	10,5
- Participación de las AA.TT. en I.V.A.				
Impuestos Especiales	3,9	2,7	4,0	6,1
- Alcohol y bebidas derivadas	3,8	6,7	5,5	-0,7
- Cerveza	1,9	5,1	20,0	-3,1
- Productos intermedios	0,3	4,9	7,6	1,0
- Hidrocarburos	3,5	0,7	2,2	3,7
- Labores del Tabaco	4,3	5,2	3,9	12,0
- Electricidad	7,3	5,0	20,0	3,8
- Otros	38,1	110,0	-46,5	-12,8
- Participación de las AA.TT. en II.EE.				
Impuesto s/ Primas de Seguros	9,4	6,6	5,7	7,5
Tráfico exterior	20,9	18,3	9,5	7,8
- Tarifa Exterior Común	19,6	18,6	12,2	8,6
- Exacciones Agrícolas	45,6	13,4	-32,7	-13,0
Cotización y Exacción de Azúcar e Isoglucosa	12,9	32,8	-70,7	-100,0
Resto Capítulo II	-4,0	9,3	48,5	-29,0
<i>TOTAL CAPITULO II</i>	<i>7,7</i>	<i>8,9</i>	<i>10,7</i>	<i>8,6</i>
CAPITULO III - TASAS Y OTROS INGRESOS				
Tasas de Juego	-7,7	7,4	44,7	49,5
Otras Tasas	5,6	31,8	-4,0	18,9
Recargo de Apremio y Otros	1,3	-3,1	19,1	2,5
Intereses de Demora	-14,8	21,7	-0,1	34,6
Sanciones Tributarias	-12,9	54,6	17,4	6,2
<i>TOTAL CAPITULO III</i>	<i>-3,7</i>	<i>20,0</i>	<i>11,2</i>	<i>23,4</i>
TOTAL GENERAL	7,5	12,2	12,5	12,9



A.2.2. DEVOLUCIONES Y ASIGNACIÓN A LA IGLESIA CATÓLICA POR CAPITULOS Y CONCEPTOS

(En miles de euros)

DESIGNACION DE LOS INGRESOS	2003	2004	2005	2006	2007
CAPITULO I - IMPUESTOS DIRECTOS					
Impuesto Renta de las Personas Físicas	9.234.456	9.863.251	10.368.639	10.763.512	11.696.419
- Retenciones de trabajo y actv. profesionales	91.814	46.183	53.179	12.089	50.104
- Retenciones de arrendamientos	3.778	6.729	2.638	3.567	3.590
- Retenciones sobre Fondos de Inversión	5.672	323	377	3.591	1.001
- Retenciones de capital	27.678	5.399	7.482	13.816	14.268
- Pagos fraccionados	2.518	2.095	1.736	1.887	1.558
- Cuota diferencial de I.R.P.F.	8.967.242	9.664.053	10.161.988	10.584.550	11.473.593
- Asignación tributaria a la Iglesia Católica	135.754	138.469	141.239	144.012	152.305
Impuesto sobre Sociedades	3.864.531	3.690.946	3.483.887	4.674.341	4.654.448
- Retenciones de arrendamientos	1.541	2.753	1.074	1.390	1.470
- Retenciones sobre Fondos de Inversión	2.415	137	162	1.529	425
- Retenciones rendimientos de capital de Sociedades	914.597	928.842	948.989	980.199	1.185.932
- Pagos fraccionados	50.787	26.838	34.828	69.733	32.306
- Cuota diferencial de Sociedades	2.895.191	2.732.376	2.498.834	3.621.490	3.434.315
Impuesto sobre la Renta de no Residentes	1.022.780	990.846	962.859	981.792	1.140.362
- Retenciones y Pagos a cuenta	922.134	890.644	900.088	866.168	1.023.650
- Cuota diferencial	100.591	98.771	62.714	115.374	116.686
- Gravamen sobre inmuebles	55	1.431	57	250	26
Impuesto sobre el Patrimonio	65	122	91	804	147
Resto Capítulo I	598	75	198	1.685	651
TOTAL CAPITULO I	14.122.430	14.545.240	14.815.674	16.422.134	17.492.027
CAPITULO II - IMPUESTOS INDIRECTOS					
Impuesto sobre el Valor Añadido	18.502.834	19.596.532	20.944.124	25.070.219	31.288.871
- Importaciones	8.949	3.607	3.682	4.145	6.195
- Operaciones interiores	18.493.885	19.592.925	20.940.442	25.066.074	31.282.676
- Régimen general y simplificado	5.160.726	5.450.035	4.144.044	5.970.500	8.503.806
- Grandes Empresas	1.474.195	1.718.528	1.810.266	2.545.867	3.575.363
- Exportadores	9.166.814	9.355.511	9.474.190	10.965.723	13.217.045
- Resto de operadores	1.235.954	1.517.895	4.000.804	4.061.910	4.476.776
- Ajustes del País Vasco	1.163.495	1.241.300	1.212.746	1.208.903	1.193.902
- Ajustes de Navarra	292.701	309.656	298.392	313.171	315.784
Impuestos Especiales	256.419	262.132	239.812	389.933	356.889
- Alcohol y bebidas derivadas	63.854	69.231	72.621	111.940	84.152
- Cerveza	13.382	13.727	16.412	32.045	15.528
- Productos intermedios	290	265	1.386	359	393
- Hidrocarburos	39.782	48.587	36.199	58.404	148.092
- Labores del Tabaco	135.722	122.279	110.629	131.732	103.980
- Electricidad	799	6.047	748	53.628	733
- Otros	2.590	1.996	1.817	1.825	4.011
Impuesto s/ Primas de Seguros	1.087	55	27	1.442	1.465
Tráfico exterior	4.864	7.583	7.404	9.504	9.802
- Tarifa Exterior Común	4.751	7.412	7.275	9.268	9.081
- Exacciones Agrícolas	113	171	129	236	721
Cotización y Exacción de Azúcar e Isoglucosa	0	0	0	0	1.680
Resto Capítulo II	9.055	5.564	1.007	4.547	1.110
TOTAL CAPITULO II	18.774.259	19.871.866	21.192.374	25.475.645	31.659.817
CAPITULO III - TASAS Y OTROS INGRESOS					
Tasa Radioeléctrica	205	56	379	1.113	1.919
Otras Tasas	3.345	3.168	2.532	2.474	3.246
Recargo de Apremio y Otros	9.409	9.498	19.522	20.882	10.231
Intereses de Demora	70.019	78.044	101.288	110.195	194.657
Sanciones Tributarias	1.086	600	1.021	1.831	901
TOTAL CAPITULO III	84.064	91.366	124.742	136.495	210.954
TOTAL GENERAL	32.980.753	34.508.472	36.132.790	42.034.274	49.362.798

**A.2.2. TASAS DE VARIACION DE LAS DEVOLUCIONES Y DE LA ASIGNACIÓN A LA IGLESIA CATÓLICA**

DESIGNACION DE LOS INGRESOS	04/03	05/04	06/05	07/06
CAPITULO I - IMPUESTOS DIRECTOS				
Impuesto Renta de las Personas Físicas	6,8	5,1	3,8	8,7
- Retenciones de trabajo y activ. profesionales	-49,7	15,1	-77,3	314,5
- Retenciones de arrendamientos	78,1	-60,8	35,2	0,6
- Retenciones sobre Fondos de Inversión	-94,3	16,7	---	-72,1
- Retenciones de capital	-80,5	38,6	84,7	3,3
- Pagos fraccionados	-16,8	-17,1	8,7	-17,4
- Cuota diferencial de I.R.P.F.	7,8	5,2	4,2	8,4
- Asignación tributaria a la Iglesia Católica	2,0	2,0	2,0	5,8
Impuesto sobre Sociedades	-4,5	-5,6	34,2	-0,4
- Retenciones de arrendamientos	78,7	-61,0	29,4	5,8
- Retenciones sobre Fondos de Inversión	-94,3	18,2	---	-72,2
- Retenciones rendimientos de capital de Sociedades	1,6	2,2	3,3	21,0
- Pagos fraccionados	-47,2	29,8	100,2	-53,7
- Cuota diferencial de Sociedades	-5,6	-8,5	44,9	-5,2
Impuesto sobre la Renta de no Residentes	-3,1	-2,8	2,0	16,2
- Retenciones y Pagos a cuenta	-3,4	1,1	-3,8	18,2
- Cuota diferencial	-1,8	-36,5	84,0	1,1
- Gravamen sobre inmuebles	---	-96,0	338,6	-89,6
Impuesto sobre el Patrimonio	87,7	-25,4	---	-81,7
Resto Capítulo I	-87,5	164,0	---	-61,4
TOTAL CAPITULO I	3,0	1,9	10,8	6,5
CAPITULO II - IMPUESTOS INDIRECTOS				
Impuesto sobre el Valor Añadido	5,9	6,9	19,7	24,8
- Importaciones	-59,7	2,1	12,6	49,5
- Operaciones interiores	5,9	6,9	19,7	24,8
- Régimen general y simplificado	5,6	-24,0	44,1	42,4
- Grandes Empresas	16,6	5,3	40,6	40,4
- Exportadores	2,1	1,3	15,7	20,5
- Resto de operadores	22,8	163,6	1,5	10,2
- Ajustes del País Vasco	6,7	-2,3	-0,3	-1,2
- Ajustes de Navarra	5,8	-3,6	5,0	0,8
Impuestos Especiales	2,2	-8,5	62,6	-8,5
- Alcohol y bebidas derivadas	8,4	4,9	54,1	-24,8
- Cerveza	2,6	19,6	95,3	-51,5
- Productos intermedios	-8,6	423,0	-74,1	9,5
- Hidrocarburos	22,1	-25,5	61,3	153,6
- Labores del Tabaco	-9,9	-9,5	19,1	-21,1
- Electricidad	---	-87,6	---	-98,6
- Otros	-22,9	-9,0	0,4	119,8
Impuesto s/ Primas de Seguros	-94,9	-50,9	---	1,6
Tráfico exterior	55,9	-2,4	28,4	3,1
- Tarifa Exterior Común	56,0	-1,8	27,4	-2,0
- Exacciones Agrícolas	51,3	-24,6	82,9	205,5
Cotización y Exacción de Azúcar e Isoglucosa	---	---	---	---
Resto Capítulo II	-38,6	-81,9	351,5	-75,6
TOTAL CAPITULO II	5,8	6,6	20,2	24,3
CAPITULO III - TASAS Y OTROS INGRESOS				
Tasa Radioeléctrica	-72,7	---	193,7	72,4
Otras Tasas	-5,3	-20,1	-2,3	31,2
Recargo de Apremio y Otros	0,9	105,5	7,0	-51,0
Intereses de Demora	11,5	29,8	8,8	76,6
Sanciones Tributarias	-44,8	70,2	79,3	-50,8
TOTAL CAPITULO III	8,7	36,5	9,4	54,6
TOTAL GENERAL	4,6	4,7	16,3	17,4



A.2.3. INGRESOS TRIBUTARIOS LÍQUIDOS TOTALES POR CAPITULOS Y CONCEPTOS

(En miles de euros)

DESIGNACION DE LOS INGRESOS	2003	2004	2005	2006	2007
CAPITULO I - IMPUESTOS DIRECTOS					
Impuesto Renta de las Personas Físicas	46.451.272	47.722.336	54.722.604	62.813.059	72.614.266
- Retenciones de trabajo y actv. profesionales	43.416.933	45.106.436	50.853.807	56.629.974	61.663.694
- Sin CC.AA., S. S. y Administración Central	33.719.484	35.676.882	39.590.829	44.293.636	48.389.299
- Retenciones de arrendamientos	1.099.159	1.191.998	1.313.103	1.449.688	1.849.843
- Retenciones sobre Fondos de Inversión	242.531	267.076	360.101	525.103	883.299
- Retenciones de capital	2.274.365	2.205.758	2.488.580	3.308.738	4.845.903
- Pagos fraccionados	2.728.085	2.883.291	3.013.293	3.167.623	3.288.841
- Cuota diferencial neta de I.R.P.F.	-3.174.047	-3.793.754	-3.165.041	-2.124.055	234.991
- Asignación tributaria a la Iglesia Católica	-135.754	-138.469	-141.239	-144.012	-152.305
Impuesto sobre Sociedades	21.919.562	26.019.913	32.495.275	37.207.602	44.823.174
- Retenciones de arrendamientos	458.588	496.830	547.225	603.545	771.163
- Retenciones sobre Fondos de Inversión	103.162	113.685	153.277	223.434	375.887
- Retenciones rendimientos de capital de Sociedades	1.267.354	1.107.625	1.220.671	1.524.303	2.109.171
- Pagos fraccionados	13.230.818	15.455.633	18.821.173	21.919.317	23.067.678
- Cuota diferencial neta de Sociedades	6.859.640	8.846.140	11.752.929	12.937.003	18.499.275
Impuesto sobre la Renta de no Residentes	947.834	1.395.429	1.350.529	1.497.958	2.427.254
- Retenciones y Pagos a cuenta	804.811	952.713	1.147.382	1.376.671	1.979.745
- Cuota diferencial	137.589	438.007	198.644	116.642	441.747
- Gravamen sobre inmuebles	5.434	4.709	4.503	4.645	5.762
Impuesto sobre el Patrimonio	31.383	30.370	37.765	40.877	47.170
Resto Capítulo I	17.214	18.676	25.116	36.004	67.136
TOTAL CAPITULO I	69.367.265	75.186.724	88.631.289	101.595.500	119.979.000
CAPITULO II - IMPUESTOS INDIRECTOS					
Impuesto sobre el Valor Añadido	40.579.433	44.507.344	49.870.360	54.651.803	55.850.706
- Importaciones	11.593.984	12.669.172	9.709.027	8.646.889	9.371.107
- Operaciones interiores	28.985.449	31.838.172	40.161.333	46.004.914	46.479.599
- Régimen general y simplificado	14.741.545	16.215.227	20.044.097	20.961.536	20.724.495
- Grandes Empresas	19.756.546	21.190.002	24.099.844	27.791.675	30.139.771
- Exportadores	-4.896.083	-4.514.475	-448.083	788.333	-488.332
- Resto de operadores	-616.559	-1.052.582	-3.534.525	-3.536.630	-3.896.335
Impuestos Especiales	16.852.630	17.513.689	18.022.249	18.602.271	19.786.437
- Alcohol y bebidas derivadas	814.506	842.327	899.677	913.989	934.643
- Cerveza	229.007	233.243	243.172	279.456	286.356
- Productos intermedios	18.257	18.337	18.136	20.647	20.830
- Hidrocarburos	9.789.961	10.122.793	10.210.010	10.413.782	10.714.955
- Labores del Tabaco	5.242.849	5.487.037	5.792.026	5.999.572	6.765.310
- Electricidad	758.517	809.016	854.887	973.355	1.065.482
- Otros	-467	936	4.341	1.470	-1.139
Impuesto s/ Primas de Seguros	1.125.743	1.233.151	1.314.002	1.387.056	1.491.321
Tráfico exterior	1.020.192	1.231.960	1.458.471	1.595.391	1.720.426
- Tarifa Exterior Común	966.944	1.154.440	1.370.477	1.536.286	1.669.498
- Exacciones Agrícolas	53.248	77.520	87.994	59.105	50.928
Cotización y Exacción de Azúcar e Isoglucosa	17.996	20.317	26.991	7.916	-1.680
Resto Capítulo II	4.791	7.733	13.532	17.041	14.219
TOTAL CAPITULO II	59.600.785	64.514.194	70.705.605	76.261.478	78.861.429
CAPITULO III - TASAS Y OTROS INGRESOS					
Tasa Radioeléctrica	245.277	226.543	243.063	351.033	524.599
Otras Tasas	389.883	412.101	544.615	523.024	621.792
Recargo de Apremio y Otros	257.416	260.888	242.513	291.223	309.733
Intereses de Demora	190.772	144.243	169.189	160.088	169.072
Sanciones Tributarias	124.830	109.052	168.485	197.204	210.405
TOTAL CAPITULO III	1.208.178	1.152.827	1.367.865	1.522.572	1.835.601
TOTAL GENERAL	130.176.228	140.853.745	160.704.759	179.379.550	200.676.030

**A.2.3. TASAS DE VARIACION DE LOS INGRESOS TRIBUTARIOS LÍQUIDOS TOTALES**

DESIGNACION DE LOS INGRESOS	04/03	05/04	06/05	07/06
CAPITULO I - IMPUESTOS DIRECTOS				
Impuesto Renta de las Personas Físicas	2,7	14,7	14,8	15,6
- Retenciones de trabajo y actv. profesionales	3,9	12,7	11,4	8,9
- Sin CC.AA., S. S. y Administración Central	5,8	11,0	11,9	9,2
- Retenciones de arrendamientos	8,4	10,2	10,4	27,6
- Retenciones sobre Fondos de Inversión	10,1	34,8	45,8	68,2
- Retenciones de capital	-3,0	12,8	33,0	46,5
- Pagos fraccionados	5,7	4,5	5,1	3,8
- Cuota diferencial neta de I.R.P.F.	-19,5	16,6	32,9	---
- Participación de las AA.TT. en I.R.P.F.				
- Asignación tributaria a la Iglesia Católica	2,0	2,0	2,0	5,8
Impuesto sobre Sociedades	18,7	24,9	14,5	20,5
- Retenciones de arrendamientos	8,3	10,1	10,3	27,8
- Retenciones sobre Fondos de Inversión	10,2	34,8	45,8	68,2
- Retenciones rendimientos de capital de Sociedades	-12,6	10,2	24,9	38,4
- Pagos fraccionados	16,8	21,8	16,5	5,2
- Cuota diferencial neta de Sociedades	29,0	32,9	10,1	43,0
Impuesto sobre la Renta de no Residentes	47,2	-3,2	10,9	62,0
- Retenciones y Pagos a cuenta	18,4	20,4	20,0	43,8
- Cuota diferencial	218,3	-54,6	-41,3	278,7
- Gravamen sobre inmuebles	-13,3	-4,4	3,2	24,0
Impuesto sobre el Patrimonio	-3,2	24,3	8,2	15,4
Resto Capítulo I	8,5	34,5	43,4	86,5
TOTAL CAPITULO I	8,4	17,9	14,6	18,1
CAPITULO II - IMPUESTOS INDIRECTOS				
Impuesto sobre el Valor Añadido	9,7	12,0	9,6	2,2
- Importaciones	9,3	-23,4	-10,9	8,4
- Operaciones interiores	9,8	26,1	14,6	1,0
- Régimen general y simplificado	10,0	23,6	4,6	-1,1
- Grandes Empresas	7,3	13,7	15,3	8,4
- Exportadores	7,8	90,1	---	---
- Resto de operadores	-70,7	-235,8	-0,1	-10,2
- Participación de las AA.TT. en I.V.A.				
Impuestos Especiales	3,9	2,9	3,2	6,4
- Alcohol y bebidas derivadas	3,4	6,8	1,6	2,3
- Cerveza	1,8	4,3	14,9	2,5
- Productos intermedios	0,4	-1,1	13,8	0,9
- Hidrocarburos	3,4	0,9	2,0	2,9
- Labores del Tabaco	4,7	5,6	3,6	12,8
- Electricidad	6,7	5,7	13,9	9,5
- Otros	---	363,8	-66,1	---
- Participación de las AA.TT. en II.EE.				
Impuesto s/ Primas de Seguros	9,5	6,6	5,6	7,5
Tráfico exterior	20,8	18,4	9,4	7,8
- Tarifa Exterior Común	19,4	18,7	12,1	8,7
- Exacciones Agrícolas	45,6	13,5	-32,8	-13,8
Cotización y Exacción de Azúcar e Isoglucosa	12,9	32,8	-70,7	---
Resto Capítulo II	61,4	75,0	25,9	-16,6
TOTAL CAPITULO II	8,2	9,6	7,9	3,4
CAPITULO III - TASAS Y OTROS INGRESOS				
Tasa Radioeléctrica	-7,6	7,3	44,4	49,4
Otras Tasas	5,7	32,2	-4,0	18,9
Recargo de Apremio y Otros	1,3	-7,0	20,1	6,4
Intereses de Demora	-24,4	17,3	-5,4	5,6
Sanciones Tributarias	-12,6	54,5	17,0	6,7
TOTAL CAPITULO III	-4,6	18,7	11,3	20,6
TOTAL GENERAL	8,2	14,1	11,6	11,9

**A.2.4. PARTICIPACIONES DE LAS AA.TT. POR CAPITULOS Y CONCEPTOS**

(En miles de euros)

DESIGNACION DE LOS INGRESOS	2003	2004	2005	2006	2007
CAPITULO I - IMPUESTOS DIRECTOS					
Impuesto Renta de las Personas Físicas	13.621.794	17.310.255	18.769.656	21.317.675	23.988.476
- Retenciones de trabajo y actv. profesionales					
- Retenciones de arrendamientos					
- Retenciones sobre Fondos de Inversión					
- Retenciones de capital					
- Pagos fraccionados					
- Cuota diferencial de I.R.P.F.					
- Participación de las AA.TT. en I.R.P.F.	13.621.794	17.310.255	18.769.656	21.317.675	23.988.476
- Asignación tributaria a la Iglesia Católica					
Impuesto sobre Sociedades					
- Retenciones de arrendamientos					
- Retenciones sobre Fondos de Inversión					
- Retenciones rendimientos de capital de Sociedades					
- Pagos fraccionados					
- Cuota diferencial de Sociedades					
Impuesto sobre la Renta de no Residentes					
- Retenciones y Pagos a cuenta					
- Cuota diferencial					
- Gravamen sobre inmuebles					
Impuesto sobre el Patrimonio					
Resto Capítulo I					
TOTAL CAPITULO I	13.621.794	17.310.255	18.769.656	21.317.675	23.988.476
CAPITULO II - IMPUESTOS INDIRECTOS					
Impuesto sobre el Valor Añadido	13.439.049	15.383.806	17.860.980	19.227.882	22.098.331
- Importaciones					
- Operaciones interiores	13.439.049	15.383.806	17.860.980	19.227.882	22.098.331
- Régimen general y simplificado					
- Grandes Empresas					
- Exportadores					
- Resto de operadores					
- Ajustes del País Vasco					
- Ajustes de Navarra					
- Participación de las AA.TT. en I.V.A.	13.439.049	15.383.806	17.860.980	19.227.882	22.098.331
Impuestos Especiales	7.065.729	7.762.730	8.227.207	8.707.445	8.318.620
- Alcohol y bebidas derivadas	361.346	374.519	324.255	403.971	435.283
- Cerveza	88.318	97.563	101.979	118.724	115.497
- Productos intermedios	6.625	7.977	8.867	8.129	8.025
- Hidrocarburos	3.841.443	4.173.177	4.377.293	4.542.506	4.320.028
- Labores del Tabaco	2.062.351	2.287.742	2.492.734	2.656.053	2.456.174
- Electricidad	705.646	821.752	922.079	978.062	983.613
- Otros					
- Participación de las AA.TT. en II.EE.					
Impuesto s/ Primas de Seguros					
Tráfico exterior					
- Tarifa Exterior Común					
- Exacciones Agrícolas					
Cotización y Exacción de Azúcar e Isoglucosa					
Resto Capítulo II					
TOTAL CAPITULO II	20.504.778	23.146.536	26.088.187	27.935.327	30.416.951
CAPITULO III - TASAS Y OTROS INGRESOS					
Tasa Radioeléctrica					
Otras Tasas					
Recargo de Apremio y Otros					
Intereses de Demora					
Sanciones Tributarias					
TOTAL CAPITULO III					
TOTAL GENERAL	34.126.572	40.456.791	44.857.843	49.253.002	54.405.427

**A.2.4. TASAS DE VARIACION DE LAS PARTICIPACIONES DE LAS AA.TT.**

DESIGNACION DE LOS INGRESOS	04/03	05/04	06/05	07/06
CAPITULO I - IMPUESTOS DIRECTOS				
Impuesto Renta de las Personas Físicas	27,1	8,4	13,6	12,5
- Retenciones de trabajo y actv. profesionales				
- Retenciones de arrendamientos				
- Retenciones sobre Fondos de Inversión				
- Retenciones de capital				
- Pagos fraccionados				
- Cuota diferencial de I.R.P.F.				
- Participación de las AA.TT. en I.R.P.F.	27,1	8,4	13,6	12,5
- Asignación tributaria a la Iglesia Católica				
Impuesto sobre Sociedades				
- Retenciones de arrendamientos				
- Retenciones sobre Fondos de Inversión				
- Retenciones rendimientos de capital de Sociedades				
- Pagos fraccionados				
- Cuota diferencial de Sociedades				
Impuesto sobre la Renta de no Residentes				
- Retenciones y Pagos a cuenta				
- Cuota diferencial				
- Gravamen sobre inmuebles				
Impuesto sobre el Patrimonio				
Resto Capítulo I				
TOTAL CAPITULO I	27,1	8,4	13,6	12,5
CAPITULO II - IMPUESTOS INDIRECTOS				
Impuesto sobre el Valor Añadido	14,5	16,1	7,7	14,9
- Importaciones				
- Operaciones interiores	14,5	16,1	7,7	14,9
- Régimen general y simplificado				
- Grandes Empresas				
- Exportadores				
- Resto de operadores				
- Ajustes del País Vasco				
- Ajustes de Navarra				
- Participación de las AA.TT. en I.V.A.	14,5	16,1	7,7	14,9
Impuestos Especiales	9,9	6,0	5,8	-4,5
- Alcohol y bebidas derivadas	3,6	-13,4	24,6	7,8
- Cerveza	10,5	4,5	16,4	-2,7
- Productos intermedios	20,4	11,2	-8,3	-1,3
- Hidrocarburos	8,6	4,9	3,8	-4,9
- Labores del Tabaco	10,9	9,0	6,6	-7,5
- Electricidad	16,5	12,2	6,1	0,6
- Otros				
- Participación de las AA.TT. en II.EE.				
Impuesto s/ Primas de Seguros				
Tráfico exterior				
- Tarifa Exterior Común				
- Exacciones Agrícolas				
Cotización y Exacción de Azúcar e Isoglucosa				
Resto Capítulo II				
TOTAL CAPITULO II	12,9	12,7	7,1	8,9
CAPITULO III - TASAS Y OTROS INGRESOS				
Tasa Radioeléctrica				
Otras Tasas				
Recargo de Apremio y Otros				
Intereses de Demora				
Sanciones Tributarias				
TOTAL CAPITULO III				
TOTAL GENERAL	18,5	10,9	9,8	10,5

A.2.5. INGRESOS TRIBUTARIOS LÍQUIDOS DEL ESTADO POR CAPITULOS Y CONCEPTOS

(En miles de euros)

DESIGNACION DE LOS INGRESOS	2003	2004	2005	2006	2007
CAPITULO I - IMPUESTOS DIRECTOS					
Impuesto Renta de las Personas Físicas	32.829.478	30.412.081	35.952.948	41.495.384	48.625.790
- Retenciones de trabajo y actv. profesionales	43.416.933	45.106.436	50.853.807	56.629.974	61.663.694
- Sin CC.AA., S. S. y Administración Central	33.719.484	35.676.882	39.590.829	44.293.636	48.389.299
- Retenciones de arrendamientos	1.099.159	1.191.998	1.313.103	1.449.688	1.849.843
- Retenciones sobre Fondos de Inversión	242.531	267.076	360.101	525.103	883.299
- Retenciones de capital	2.274.365	2.205.758	2.488.580	3.308.738	4.845.903
- Pagos fraccionados	2.728.085	2.883.291	3.013.293	3.167.623	3.288.841
- Cuota diferencial neta de I.R.P.F.	-3.174.047	-3.793.754	-3.165.041	-2.124.055	234.991
- Participación de las AA.TT. en I.R.P.F.	-13.621.794	-17.310.255	-18.769.656	-21.317.675	-23.988.476
- Asignación tributaria a la Iglesia Católica	-135.754	-138.469	-141.239	-144.012	-152.305
Impuesto sobre Sociedades	21.919.562	26.019.913	32.495.275	37.207.602	44.823.174
- Retenciones de arrendamientos	458.588	496.830	547.225	603.545	771.163
- Retenciones sobre Fondos de Inversión	103.162	113.685	153.277	223.434	375.887
- Retenciones rendimientos de capital de Sociedades	1.267.354	1.107.625	1.220.671	1.524.303	2.109.171
- Pagos fraccionados	13.230.818	15.455.633	18.821.173	21.919.317	23.067.678
- Cuota diferencial neta de Sociedades	6.859.640	8.846.140	11.752.929	12.937.003	18.499.275
Impuesto sobre la Renta de no Residentes	947.834	1.395.429	1.350.529	1.497.958	2.427.254
- Retenciones y Pagos a cuenta	804.811	952.713	1.147.382	1.376.671	1.979.745
- Cuota diferencial	137.589	438.007	198.644	116.642	441.747
- Gravamen sobre inmuebles	5.434	4.709	4.503	4.645	5.762
Impuesto sobre el Patrimonio	31.383	30.370	37.765	40.877	47.170
Resto Capítulo I	17.214	18.676	25.116	36.004	67.136
TOTAL CAPITULO I	55.745.471	57.876.469	69.861.633	80.277.825	95.990.524
CAPITULO II - IMPUESTOS INDIRECTOS					
Impuesto sobre el Valor Añadido	27.140.384	29.123.538	32.009.380	35.423.921	33.752.375
- Importaciones	11.593.984	12.669.172	9.709.027	8.646.889	9.371.107
- Operaciones interiores	15.546.400	16.454.366	22.300.353	26.777.032	24.381.268
- Régimen general y simplificado	14.741.545	16.215.227	20.044.097	20.961.536	20.724.495
- Grandes Empresas	19.756.546	21.190.002	24.099.844	27.791.675	30.139.771
- Exportadores	-4.896.083	-4.514.475	-448.083	788.333	-488.332
- Resto de operadores	-616.559	-1.052.582	-3.534.525	-3.536.630	-3.896.335
- Participación de las AA.TT. en I.V.A.	-13.439.049	-15.383.806	-17.860.980	-19.227.882	-22.098.331
Impuestos Especiales	9.786.901	9.750.959	9.795.042	9.894.826	11.467.817
- Alcohol y bebidas derivadas	453.160	467.808	575.422	510.018	499.360
- Cerveza	140.689	135.680	141.193	160.732	170.859
- Productos intermedios	11.632	10.360	9.269	12.518	12.805
- Hidrocarburos	5.948.518	5.949.616	5.832.717	5.871.276	6.394.927
- Labores del Tabaco	3.180.498	3.199.295	3.299.292	3.343.519	4.309.136
- Electricidad	52.871	-12.736	-67.192	-4.707	81.869
- Otros	-467	936	4.341	1.470	-1.139
- Participación de las AA.TT. en II.EE.					
Impuesto s/ Primas de Seguros	1.125.743	1.233.151	1.314.002	1.387.056	1.491.321
Tráfico exterior	1.020.192	1.231.960	1.458.471	1.595.391	1.720.426
- Tarifa Exterior Común	966.944	1.154.440	1.370.477	1.536.286	1.669.498
- Exacciones Agrícolas	53.248	77.520	87.994	59.105	50.928
Cotización y Exacción de Azúcar e Isoglucosa	17.996	20.317	26.991	7.916	-1.680
Resto Capítulo II	4.791	7.733	13.532	17.041	14.219
TOTAL CAPITULO II	39.096.007	41.367.658	44.617.418	48.326.151	48.444.478
CAPITULO III - TASAS Y OTROS INGRESOS					
Tasa Radioeléctrica	245.277	226.543	243.063	351.033	524.599
Otras Tasas	389.883	412.101	544.615	523.024	621.792
Recargo de Apremio y Otros	257.416	260.888	242.513	291.223	309.733
Intereses de Demora	190.772	144.243	169.189	160.088	169.072
Sanciones Tributarias	124.830	109.052	168.485	197.204	210.405
TOTAL CAPITULO III	1.208.178	1.152.827	1.367.865	1.522.572	1.835.601
TOTAL GENERAL	96.049.656	100.396.954	115.846.916	130.126.548	146.270.603



A.2.5. TASAS DE VARIACION DE LOS INGRESOS TRIBUTARIOS LÍQUIDOS DEL ESTADO

DESIGNACION DE LOS INGRESOS	04/03	05/04	06/05	07/06
CAPITULO I - IMPUESTOS DIRECTOS				
Impuesto Renta de las Personas Físicas	-7,4	18,2	15,4	17,2
- Retenciones de trabajo y actv. profesionales	3,9	12,7	11,4	8,9
- Sin CC.AA., S. S. y Administración Central	5,8	11,0	11,9	9,2
- Retenciones de arrendamientos	8,4	10,2	10,4	27,6
- Retenciones sobre Fondos de Inversión	10,1	34,8	45,8	68,2
- Retenciones de capital	-3,0	12,8	33,0	46,5
- Pagos fraccionados	5,7	4,5	5,1	3,8
- Cuota diferencial neta de I.R.P.F.	-19,5	16,6	32,9	---
- Participación de las AA.TT. en I.R.P.F.	-27,1	-8,4	-13,6	-12,5
- Asignación tributaria a la Iglesia Católica	2,0	2,0	2,0	5,8
Impuesto sobre Sociedades	18,7	24,9	14,5	20,5
- Retenciones de arrendamientos	8,3	10,1	10,3	27,8
- Retenciones sobre Fondos de Inversión	10,2	34,8	45,8	68,2
- Retenciones rendimientos de capital de Sociedades	-12,6	10,2	24,9	38,4
- Pagos fraccionados	16,8	21,8	16,5	5,2
- Cuota diferencial neta de Sociedades	29,0	32,9	10,1	43,0
Impuesto sobre la Renta de no Residentes	47,2	-3,2	10,9	62,0
- Retenciones y Pagos a cuenta	18,4	20,4	20,0	43,8
- Cuota diferencial	218,3	-54,6	-41,3	278,7
- Gravamen sobre inmuebles	-13,3	-4,4	3,2	24,0
Impuesto sobre el Patrimonio	-3,2	24,3	8,2	15,4
Resto Capítulo I	8,5	34,5	43,4	86,5
TOTAL CAPITULO I	3,8	20,7	14,9	19,6
CAPITULO II - IMPUESTOS INDIRECTOS				
Impuesto sobre el Valor Añadido	7,3	9,9	10,7	-4,7
- Importaciones	9,3	-23,4	-10,9	8,4
- Operaciones interiores	5,8	35,5	20,1	-8,9
- Régimen general y simplificado	10,0	23,6	4,6	-1,1
- Grandes Empresas	7,3	13,7	15,3	8,4
- Exportadores	7,8	90,1	---	---
- Resto de operadores	-70,7	-235,8	-0,1	-10,2
- Participación de las AA.TT. en I.V.A.	14,5	16,1	7,7	14,9
Impuestos Especiales	-0,4	0,5	1,0	15,9
- Alcohol y bebidas derivadas	3,2	23,0	-11,4	-2,1
- Cerveza	-3,6	4,1	13,8	6,3
- Productos intermedios	-10,9	-10,5	35,1	2,3
- Hidrocarburos	0,0	-2,0	0,7	8,9
- Labores del Tabaco	0,6	3,1	1,3	28,9
- Electricidad	---	-427,6	93,0	---
- Otros	---	363,8	-66,1	---
- Participación de las AA.TT. en II.EE.				
Impuesto s/ Primas de Seguros	9,5	6,6	5,6	7,5
Tráfico exterior	20,8	18,4	9,4	7,8
- Tarifa Exterior Común	19,4	18,7	12,1	8,7
- Exacciones Agrícolas	45,6	13,5	-32,8	-13,8
Cotización y Exacción de Azúcar e Isoglucosa	12,9	32,8	-70,7	---
Resto Capítulo II	61,4	75,0	25,9	-16,6
TOTAL CAPITULO II	5,8	7,9	8,3	0,2
CAPITULO III - TASAS Y OTROS INGRESOS				
Tasa Radioeléctrica	-7,6	7,3	44,4	49,4
Otras Tasas	5,7	32,2	-4,0	18,9
Recargo de Apremio y Otros	1,3	-7,0	20,1	6,4
Intereses de Demora	-24,4	17,3	-5,4	5,6
Sanciones Tributarias	-12,6	54,5	17,0	6,7
TOTAL CAPITULO III	-4,6	18,7	11,3	20,6
TOTAL GENERAL	4,5	15,4	12,3	12,4



A.3. DERECHOS TRIBUTARIOS RECONOCIDOS. AÑO 2007

A.3.1. DERECHOS TRIBUTARIOS RECONOCIDOS POR CAPÍTULOS Y CONCEPTOS. AÑO 2007

(En miles de euros)

DESIGNACION DE LOS INGRESOS	Derechos netos	Devoluc.(1) Participac. y otras minorac.	Dchos. brutos			Derechos cancelados	Pendientes Ejerc. Cte.
			Total	Contraído por recaudado	Contraído Previo		
CAPITULO I - IMPUESTOS DIRECTOS							
Impuesto Renta de las Personas Físicas	49.231.859	36.085.176	85.317.035	82.443.824	2.873.211	20.544	1.260.608
- Retenciones de trabajo y activ. profesionales	61.931.468	286.414	62.217.882	60.856.760	1.361.122	9.896	607.332
- Retenciones de arrendamientos	1.893.684	5.017	1.898.701	1.813.309	85.392	1.279	62.000
- Retenciones sobre Fondos de Inversión	884.282	1.001	885.283	884.006	1.277	0	1.000
- Retenciones de capital	4.844.415	20.774	4.865.189	4.770.296	94.893	33	58.912
- Pagos fraccionados	3.294.662	18.828	3.313.490	3.224.247	89.243	320	18.301
- Cuota diferencial	524.129	11.612.361	12.136.490	10.895.206	1.241.284	9.016	513.063
- Participación de las AA.TT. en I.R.P.F	-23.988.476	23.988.476	0	0	0	0	0
- Asignación tributaria a la Iglesia Católica	-152.305	152.305	0	0	0	0	0
Impuesto sobre Sociedades	47.063.365	5.114.378	52.177.743	47.506.233	4.671.510	114.725	2.725.291
- Retenciones de arrendamientos	771.315	1.474	772.789	772.633	156	8	144
- Retenciones sobre Fondos de Inversión	375.887	425	376.312	376.312	0	0	0
- Retenciones rendimientos de capital de Sociedades	2.115.423	1.186.308	3.301.731	3.294.788	6.943	0	6.274
- Pagos fraccionados	23.103.822	91.680	23.195.502	22.880.382	315.120	6.304	132.255
- Cuota diferencial	20.696.918	3.834.491	24.531.409	20.182.118	4.349.291	108.413	2.586.618
Impuesto sobre la Renta de no Residentes	2.461.438	1.153.885	3.615.323	3.542.145	73.178	558	41.991
- Retenciones y Pagos a cuenta	1.981.609	1.034.784	3.016.393	2.990.699	25.694	17	4.354
- Cuota diferencial	474.098	119.002	593.100	546.466	46.634	522	37.299
- Gravamen sobre inmuebles	5.731	99	5.830	4.980	850	19	338
Resto Capítulo I	118.626	2.265	120.891	95.591	25.300	0	8.681
TOTAL CAPITULO I	98.875.288	42.355.704	141.230.992	133.587.793	7.643.199	135.827	4.036.571
CAPITULO II - IMPUESTOS INDIRECTOS							
Impuesto sobre el Valor Añadido	35.161.570	53.811.525	88.973.095	84.587.837	4.385.258	61.765	1.972.490
- Importaciones	9.370.857	6.215	9.377.072	9.375.692	1.380	0	183
- Operaciones interiores	25.790.713	53.805.310	79.596.023	75.212.145	4.383.878	61.765	1.972.307
- Régimen general y simplificado	20.789.843	10.510.003	31.299.846	29.123.250	2.176.596	14.814	586.204
- Grandes Empresas	30.195.365	3.669.564	33.864.928	33.475.493	389.435	411	130.079
- Exportadores	-126.334	12.953.066	12.826.732	12.613.402	213.330	333	115.353
- Resto de operadores	-2.969.829	4.574.346	1.604.517	0	1.604.517	46.207	1.140.671
- Participación de las AA.TT. en I.V.A.	-22.098.331	22.098.331	0	0	0	0	0
Impuestos Especiales	11.485.590	8.698.656	20.184.246	19.721.199	463.047	30	59.478
- Alcohol y bebidas derivadas	959.071	105.737	1.064.808	953.936	110.872	3	32.052
- Cerveza	286.018	15.528	301.546	300.126	1.420	0	22
- Productos intermedios	22.500	406	22.906	20.324	2.582	7	2.346
- Hidrocarburos	10.713.705	149.617	10.863.322	10.569.115	294.207	1	13.158
- Labores del Tabaco	6.756.337	103.998	6.860.335	6.812.423	47.912	0	7.360
- Electricidad	1.065.752	4.015	1.069.767	1.062.573	7.194	0	2.557
- Otros	827	735	1.562	2.702	-1.140	19	1.983
- Participación de las AA.TT. en II.EE.	-8.318.620	8.318.620	0	0	0	0	0
Impuesto s/ Primas de Seguros	1.491.422	1.465	1.492.887	1.492.461	426	0	113
Tráfico exterior	1.727.290	9.852	1.737.142	1.722.864	14.278	0	10.327
- Tarifa Exterior Común	1.676.362	9.131	1.685.493	1.671.215	14.278	0	10.327
- Exacciones Agrícolas	50.928	721	51.649	51.649	0	0	0
Cotización y Exacción de Azúcar e Isoglucosa	-1.680	1.680	0	0	0	0	0
Resto Capítulo II	14.231	1.670	15.901	12.380	3.521	0	1.694
TOTAL CAPITULO II	49.878.423	62.524.848	112.403.271	107.536.741	4.866.530	61.795	2.044.102
CAPITULO III - TASAS Y OTROS INGRESOS							
Tasa Radioeléctrica	378.339	3.108	381.447	366.509	14.938	83	3.119
Otras Tasas	726.091	4.640	730.731	570.513	160.218	27.609	87.419
Recargo de Apremio y Otros	966.102	169.703	1.135.805	11.969	1.123.836	75.442	712.001
Intereses de Demora	154.307	232.030	386.337	127.986	258.351	1.769	64.488
Sanciones Tributarias	242.154	3.569	245.723	948	244.775	3.097	112.681
TOTAL CAPITULO III	2.466.993	413.050	2.880.043	1.077.925	1.802.118	108.000	979.708
TOTAL GENERAL	151.220.704	105.293.602	256.514.306	242.202.459	14.311.847	305.622	7.060.381

(1) Incluye derechos anulados por anulaciones y aplazamiento

A.4. EVOLUCIÓN DE LOS DERECHOS RECONOCIDOS 2003-2007 **(ajustados)**

A.4. EVOLUCIÓN DE LOS DERECHOS RECONOCIDOS 2003-2007

IMPORTE EN MILLONES DE EUROS

	DERECHOS RECONOCIDOS NETOS (1)					DERECHOS PENDIENTES DE COBRO (2)				
	2003	2004	2005	2006	2007	2003	2004	2005	2006	2007
	Impuesto Renta de las Personas Físicas	33.118	31.110	35.899	41.938	49.232	1.074	1.326	907	1.039
Impuesto sobre Sociedades	23.194	27.246	33.664	39.160	47.063	1.439	1.468	1.600	2.491	2.725
Impuesto sobre la Renta de no Residente:	963	1.410	1.368	1.520	2.461	19	23	20	28	42
Resto Capítulo I	49	50	64	82	119	3	3	2	7	9
TOTAL CAPITULO I	57.323	59.817	70.995	82.700	98.875	2.534	2.820	2.528	3.565	4.037
Impuesto sobre el Valor Añadido	28.301	30.153	33.331	36.789	35.162	1.516	1.350	1.616	1.825	1.972
Impuestos Especiales	9.847	9.799	9.809	9.955	11.486	73	65	35	84	59
Resto del Capítulo II	2.178	2.504	2.842	3.024	3.231	13	19	39	25	12
TOTAL CAPITULO II	40.326	42.456	45.981	49.768	49.878	1.603	1.433	1.690	1.933	2.044
TOTAL CAPITULO III	1.715	1.556	1.887	2.132	2.467	623	561	660	801	980
TOTAL GENERAL	99.364	103.828	118.864	134.601	151.221	4.761	4.814	4.878	6.299	7.060

TASA DE VARIACIÓN ANUAL

	DERECHOS RECONOCIDOS NETOS					DERECHOS PENDIENTES DE COBRO				
	03/02	04/03	05/04	06/05	07/06	03/02	04/03	05/04	06/05	07/06
Impuesto Renta de las Personas Físicas	0,8	-6,1	15,4	16,8	17,4	-25,7	23,6	-31,7	14,6	21,3
Impuesto sobre Sociedades	2,6	17,5	23,6	16,3	20,2	5,6	2,0	9,0	55,7	9,4
Impuesto sobre la Renta de no Residente:	-16,7	46,5	-3,0	11,0	62,0	-82,3	24,7	-13,8	39,7	51,1
Resto Capítulo I	8,1	3,9	27,2	28,3	44,2	-43,4	-5,4	-23,7	195,2	31,4
TOTAL CAPITULO I	1,2	4,4	18,7	16,5	19,6	-13,1	11,3	-10,4	41,0	13,2
Impuesto sobre el Valor Añadido	4,6	6,5	10,5	10,4	-4,4	-1,3	-11,0	19,7	12,9	8,1
Impuestos Especiales	-6,0	-0,5	0,1	1,5	15,4	-18,3	-11,9	-45,4	137,9	-29,2
Resto del Capítulo II	10,6	14,9	13,5	6,4	6,8	-32,9	41,8	109,3	-37,5	-50,8
TOTAL CAPITULO II	2,1	5,3	8,3	8,2	0,2	-2,6	-10,6	18,0	14,4	5,7
TOTAL CAPITULO III	-11,3	-9,3	21,3	13,0	15,7	-15,7	-10,1	17,7	21,4	22,4
TOTAL GENERAL	1,3	4,5	14,5	13,2	12,3	-10,2	1,1	1,3	29,1	12,1

A.4. EVOLUCIÓN DE LOS DERECHOS RECONOCIDOS 2003-2007

IMPORTE MILLONES DE EUROS

RECAUDACIÓN EJERCICIO CORRIENTE (3) = (1) - (2) - Cancelaciones Corrientes					RECAUDACIÓN EJERCICIO CERRADO (4)					RECAUDACIÓN LÍQUIDA (5)=(3)+(4)				
2003	2004	2005	2006	2007	2003	2004	2005	2006	2007	2003	2004	2005	2006	2007
32.012	29.761	34.974	40.877	47.951	817	651	979	619	675	32.829	30.412	35.953	41.495	48.626
21.683	25.748	32.021	36.613	44.223	237	272	475	594	600	21.920	26.020	32.495	37.208	44.823
944	1.387	1.348	1.492	2.419	4	8	2	6	8	948	1.395	1.351	1.498	2.427
45	47	62	76	110	3	2	1	1	4	49	49	63	77	114
54.684	56.944	68.405	79.057	94.703	1.061	933	1.457	1.221	1.288	55.745	57.876	69.862	80.278	95.991
26.623	28.722	31.615	34.874	33.127	518	402	394	550	625	27.140	29.124	32.009	35.424	33.752
9.773	9.734	9.767	9.867	11.426	14	16	28	28	42	9.787	9.751	9.795	9.895	11.468
2.163	2.485	2.802	3.000	3.219	6	8	11	8	5	2.169	2.493	2.813	3.007	3.224
38.559	40.941	44.184	47.740	47.773	537	426	433	586	672	39.096	41.368	44.617	48.326	48.444
978	919	1.121	1.228	1.379	230	234	246	294	456	1.208	1.153	1.368	1.523	1.836
94.221	98.804	113.710	128.025	143.855	1.829	1.593	2.136	2.101	2.416	96.050	100.397	115.847	130.127	146.271

TASA DE VARIACIÓN ANUAL

03/02	04/03	05/04	06/05	07/06	03/02	04/03	05/04	06/05	07/06	03/02	04/03	05/04	06/05	07/06
2,1	-7,0	17,5	16,9	17,3	-10,9	-20,4	50,5	-36,8	9,1	1,7	-7,4	18,2	15,4	17,2
2,3	18,7	24,4	14,3	20,8	-0,3	15,0	74,4	25,2	0,9	2,3	18,7	24,9	14,5	20,5
-10,1	47,0	-2,8	10,6	62,2	143,9	93,7	-71,5	173,1	30,2	-9,9	47,2	-3,2	10,9	62,0
15,3	4,6	30,3	22,3	45,3	118,9	-50,9	-36,0	22,9	253,1	19,0	0,9	28,2	22,3	48,7
1,9	4,1	20,1	15,6	19,8	-8,3	-12,1	56,2	-16,2	5,5	1,7	3,8	20,7	14,9	19,6
4,7	7,9	10,1	10,3	-5,0	71,9	-22,4	-1,8	39,6	13,6	5,5	7,3	9,9	10,7	-4,7
-5,8	-0,4	0,3	1,0	15,8	14,5	20,5	69,6	0,3	48,8	-5,7	-0,4	0,5	1,0	15,9
10,9	14,9	12,8	7,0	7,3	-41,4	36,8	31,1	-27,4	-33,4	10,6	15,0	12,8	6,9	7,2
2,1	6,2	7,9	8,0	0,1	66,2	-20,7	1,5	35,4	14,6	2,7	5,8	7,9	8,3	0,2
-7,4	-6,1	22,0	9,5	12,3	21,4	1,7	5,4	19,5	54,9	-3,0	-4,6	18,7	11,3	20,6
1,9	4,9	15,1	12,6	12,4	9,5	-12,9	34,1	-1,6	15,0	2,0	4,5	15,4	12,3	12,4

**A.5. DESVIACIÓN DE LOS INGRESOS TRIBUTARIOS RESPECTO AL
PRESUPUESTO EN 2007**



A.5. DESVIACIONES DE LOS INGRESOS TRIBUTARIOS RESPECTO AL PRESUPUESTO EN 2007

(En millones de euros)

CONCEPTO	RECAUDACION		PRESUPUESTO		DIFERENCIA (5)=(2)-(4)	% GRADO CUMPLIM. (6)=(2)/(4)
	ESTADO (1)	TOTAL (2)	ESTADO (3)	TOTAL (4)		
CAPITULO I - IMPUESTOS DIRECTOS						
Impuesto Renta de las Personas Físicas	48.626	72.614	39.474	61.950	10.664	117,2
- Asignación tributaria a la Iglesia Católica	-152	-152	-147	-147	-5	103,6
Impuesto sobre Sociedades	44.823	44.823	41.641	41.641	3.182	107,6
Impuesto sobre la Renta de no Residentes	2.427	2.427	1.800	1.800	627	134,8
Impuesto sobre Sucesiones y Donaciones	66	66	30	30	36	220,4
Impuesto sobre el Patrimonio	47	47	42	42	5	112,3
Otros impuestos directos	1	1	0	0	1	---
TOTAL CAPITULO I	95.991	119.979	82.987	105.463	14.516	113,8
CAPITULO II - IMPUESTOS INDIRECTOS						
Impuesto sobre Transm. Patrim. y A.J.D.	13	13	14	14	-1	90
- Sobre Transmisiones Intervivos	11	11	13	13	-2	87
- Sobre Actos Jurídicos Documentados	1	1	1	1	0	131
Impuesto sobre el Valor Añadido	33.752	55.851	36.538	57.910	-2.059	96,4
- Importaciones	9.371	9.371	9.400	9.400	-29	99,7
- Operaciones interiores	24.381	46.480	27.138	48.510	-2.030	95,8
Impuestos Especiales	11.468	19.786	10.961	19.020	766	104,0
- Alcohol y bebidas derivadas	499	935	596	1.017	-82	91,9
- Cerveza	171	286	162	274	12	104,5
- Productos intermedios	13	21	13	21	0	99,2
- Hidrocarburos	6.395	10.715	6.420	10.591	124	101,2
- Labores del Tabaco	4.309	6.765	3.732	6.130	635	110,4
- Electricidad	82	1.065	38	987	78	7,4
- otros	-1	-1	0	0	-1	---
Tráfico exterior	1.720	1.720	1.700	1.700	20	101,2
- Tarifa Exterior Común	1.669	1.669	1.632	1.632	37	102,3
- Exacciones Agrícolas	51	51	68	68	-17	74,9
Cotización y Exacción de Azúcar e Isogluc.	-2	-2	29	29	-31	-5,8
Impuesto s/ Primas de Seguros	1.491	1.491	1.494	1.494	-3	99,8
Otros impuestos indirectos	2	2	4	4	-2	41,4
TOTAL CAPITULO II	48.444	78.861	50.740	80.171	-1.310	98,4
CAPITULO III - TASAS Y OTROS INGRESOS						
Tasa por reserva dominio público radioeléct	525	525	270	270	255	194,3
Otras Tasas	622	622	580	580	42	107,2
- Tasa de juego	25	25	17	17	8	144,8
- Tasa por dirección e inspección de obras	167	167	148	148	19	112,6
- Tasas tarj. identidad profes. extranjeros	52	52	55	55	-3	94,8
- Tasas expedición de D.N.I. y Pasaportes	71	71	71	71	0	99,3
- Tasa jurisdiccional	58	58	52	52	6	111,7
- Tasas Aeroportuarias	54	54	52	52	2	104,0
- Otras	196	196	185	185	11	105,8
Recargo de Apremio y Otros	310	310	293	293	17	105,7
Intereses de Demora	169	169	178	178	-9	95,0
Sanciones Tributarias	210	210	223	223	-13	94,4
TOTAL CAPITULO III	1.836	1.836	1.544	1.544	292	118,9
TOTAL GENERAL	146.271	200.676	135.271	187.178	13.498	107,2

A.6. DISTRIBUCIÓN TERRITORIAL DE INGRESOS TRIBUTARIOS LÍQUIDOS DEL ESTADO

NOTA ACLARATORIA SOBRE II.EE.

En los Cuadros siguientes se recogen los datos por conceptos para las Delegaciones Especiales y Delegaciones de la Agencia, en términos líquidos, obtenidos de la aplicación informática *Cuentas de los Tributos*.

En los últimos años tanto los ingresos brutos como las devoluciones se han visto incrementadas por rectificaciones contables muy significativas que no suponen realmente ingreso o devolución. Con carácter general las rectificaciones contables se contabilizan en la misma Delegación, por lo que la recaudación líquida no se ve afectada al incrementarse los ingresos brutos y las devoluciones en el mismo importe. Sin embargo, en el caso de los **Impuestos Especiales** ha supuesto trasvase de ingresos de una Delegación a otra, por lo que tiene incidencia sobre la recaudación líquida de las Delegaciones implicadas ya que mientras para la de origen es minoración de la recaudación líquida, para la de destino es incremento.

Como consecuencia, las tasas de variación de los Impuestos Especiales pueden no ser representativas de la evolución de estos ingresos en alguna Delegación. A continuación, aunque no de forma exhaustiva y sólo para los Impuestos sobre Hidrocarburos y Electricidad por su mayor relevancia, se detallan las Delegaciones en las que la incidencia de estas rectificaciones ha sido más significativa, con datos ajustados, así como las nuevas tasas de variación. Las cifras están expresadas en miles de euros.

	DATOS CONTABLES				DATOS AJUSTADOS			
	RECAUDACION		VARIACION		RECAUDACION		VARIACION	
	AÑO 2007	AÑO 2006	Importe	%	AÑO 2007	AÑO 2006	Importe	%
D.E. ANDALUCIA								
Alcoholes	274.870	243.042	31.828	13,1	270.110	246.261	23.849	9,7
Cervezas	120.580	102.067	18.513	18,1	113.111	102.067	11.044	10,8
Hidrocarburos	345.453	243.932	101.521	41,6	296.855	277.438	19.417	7,0
II.EE.	764.431	609.209	155.222	25,5	703.604	645.934	57.670	8,9
Cadiz								
Alcoholes	68.966	57.938	11.028	19,0	66.726	57.938	8.788	15,2
II.EE.	77.300	65.047	12.253	18,8	75.060	65.047	10.013	15,4
Granada								
Hidrocarburos	223.719	131.119	92.600	70,6	185.507	164.625	20.882	12,7
II.EE.	230.040	136.074	93.966	69,1	191.828	169.580	22.248	13,1
Huelva								
Hidrocarburos	134.205	110.300	23.905	21,7	123.819	110.300	13.519	12,3
II.EE.	136.705	112.362	24.343	21,7	126.319	112.362	13.957	12,4
Malaga								
Alcoholes	176.704	142.212	34.492	24,3	158.709	142.212	16.497	11,6
II.EE.	189.434	154.337	35.097	22,7	171.439	154.337	17.102	11,1
Sevilla								
Cervezas	101.828	83.923	17.905	21,3	94.359	83.923	10.436	12,4
II.EE.	107.441	96.923	10.518	10,9	99.972	96.923	3.049	3,1
Jerez								
Alcoholes	17.172	28.976	-11.804	-40,7	32.647	32.195	452	1,4
II.EE.	18.182	31.704	-13.522	-42,7	33.657	34.923	-1.266	-3,6
D.E. ASTURIAS								
Hidrocarburos	81.506	66.171	15.335	23,2	81.506	78.171	3.335	4,3
II.EE.	133.546	109.237	24.309	22,3	133.546	121.237	12.309	10,2
Gijón								
Hidrocarburos	82.143	65.904	16.239	24,6	82.143	77.904	4.239	5,4
II.EE.	82.433	66.150	16.283	24,6	82.433	78.150	4.283	5,5



	DATOS CONTABLES				DATOS AJUSTADOS			
	RECAUDACION		VARIACION		RECAUDACION		VARIACION	
	AÑO 2007	AÑO 2006	Importe	%	AÑO 2007	AÑO 2006	Importe	%
D.E. CATALUÑA								
Alcoholes	129.382	171.981	-42.599	-24,8	155.176	171.981	-16.805	-9,8
Electricidad	363.488	328.380	35.108	10,7	335.122	328.380	6.742	2,1
II.EE.	1.383.354	1.333.469	49.885	3,7	1.380.782	1.333.469	47.313	3,5
Barcelona								
Alcoholes	122.634	158.372	-35.738	-22,6	148.428	158.372	-9.944	-6,3
Electricidad	357.670	323.555	34.115	10,5	329.304	323.555	5.749	1,8
II.EE.	1.184.855	1.124.341	60.514	5,4	1.182.283	1.124.341	57.942	5,2
D.E. MADRID								
Electricidad	268.705	287.083	-18.378	-6,4	321.443	287.083	34.360	12,0
II.EE.	16.277.493	15.339.477	938.016	6,1	16.330.231	15.339.477	990.754	6,5
D.E. PAIS VASCO								
Electricidad	320.758	261.812	58.946	22,5	296.386	286.184	10.202	3,6
II.EE.	426.379	318.697	107.682	33,8	402.007	343.069	58.938	17,2
Vizcaya								
Electricidad	320.823	261.803	59.020	22,5	296.451	286.175	10.276	3,6
II.EE.	320.007	263.615	56.392	21,4	295.635	287.987	7.648	2,7

A.6.1. DISTRIBUCIÓN DE LOS INGRESOS TRIBUTARIOS LÍQUIDOS POR COMUNIDADES AUTÓNOMAS

**A.6.1. DISTRIBUCION DE LOS INGRESOS TRIBUTARIOS LÍQUIDOS
POR COMUNIDADES AUTONOMAS**

(en miles de euros)

	2007	2006	Diferencia	% 07/06	% s/ total 2007	% s/ total 2006
4 ALMERIA	1.012.637	825.361	187.276	22,7	0,5	0,5
11 CADIZ	1.680.392	1.474.586	205.806	14,0	0,8	0,8
14 CORDOBA	1.065.542	876.150	189.392	21,6	0,5	0,5
18 GRANADA	1.476.231	1.217.266	258.965	21,3	0,7	0,7
21 HUELVA	627.602	657.126	-29.524	-4,5	0,3	0,4
23 JAEN	582.886	507.629	75.257	14,8	0,3	0,3
29 MALAGA	3.220.067	3.060.491	159.576	5,2	1,6	1,7
41 SEVILLA	5.166.047	4.870.429	295.618	6,1	2,6	2,8
53 JEREZ DE LA FRONTERA	295.602	291.257	4.345	1,5	0,1	0,2
TOTAL ANDALUCIA	15.127.006	13.780.295	1.346.711	9,8	7,6	7,8
22 HUESCA	397.942	341.494	56.448	16,5	0,2	0,2
44 TERUEL	233.991	206.832	27.159	13,1	0,1	0,1
50 ZARAGOZA	3.719.468	3.325.434	394.034	11,8	1,9	1,9
TOTAL ARAGON	4.351.401	3.873.760	477.641	12,3	2,2	2,2
35 PALMAS (LAS)	1.482.758	1.316.942	165.816	12,6	0,7	0,7
38 STA. CRUZ TENERIFE	926.757	814.312	112.445	13,8	0,5	0,5
TOTAL CANARIAS	2.409.515	2.131.254	278.261	13,1	1,2	1,2
39 CANTABRIA	5.033.042	2.302.245	2.730.797	118,6	2,5	1,3
TOTAL CANTABRIA	5.033.042	2.302.245	2.730.797	118,6	2,5	1,3
5 AVILA	192.195	143.155	49.040	34,3	0,1	0,1
9 BURGOS	846.825	781.649	65.176	8,3	0,4	0,4
24 LEON	747.589	654.501	93.088	14,2	0,4	0,4
34 PALENCIA	207.848	184.130	23.718	12,9	0,1	0,1
37 SALAMANCA	685.297	585.054	100.243	17,1	0,3	0,3
40 SEGOVIA	298.705	242.565	56.140	23,1	0,2	0,1
42 SORIA	143.852	123.504	20.348	16,5	0,1	0,1
47 VALLADOLID	1.658.888	1.553.465	105.423	6,8	0,8	0,9
49 ZAMORA	208.655	166.798	41.857	25,1	0,1	0,1
TOTAL CASTILLA Y LEON	4.989.854	4.434.821	555.033	12,5	2,5	2,5

	2007	2006	Diferencia	% 07/06	% s/ total 2007	% s/ total 2006
2 ALBACETE	568.409	512.856	55.553	10,8	0,3	0,3
13 CIUDAD REAL	553.768	588.971	-35.203	-6,0	0,3	0,3
16 CUENCA	302.983	222.677	80.306	36,1	0,2	0,1
19 GUADALAJARA	670.892	561.356	109.536	19,5	0,3	0,3
45 TOLEDO	1.540.427	1.291.393	249.034	19,3	0,8	0,7
TOTAL CASTILLA-LA MANCHA	3.636.479	3.177.253	459.226	14,5	1,8	1,8
8 BARCELONA	36.801.541	32.422.979	4.378.562	13,5	18,6	18,3
17 GIRONA	1.990.992	1.839.651	151.341	8,2	1,0	1,0
25 LLEIDA	952.550	830.281	122.269	14,7	0,5	0,5
43 TARRAGONA	2.420.392	2.188.908	231.484	10,6	1,2	1,2
TOTAL CATALUÑA	42.165.475	37.281.819	4.883.656	13,1	21,3	21,1
55 CEUTA	72.103	64.564	7.539	11,7	0,0	0,0
TOTAL CIUDAD DE CEUTA	72.103	64.564	7.539	11,7	0,0	0,0
56 MELILLA	59.503	51.429	8.074	15,7	0,0	0,0
TOTAL CIUDAD DE MELILLA	59.503	51.429	8.074	15,7	0,0	0,0
3 ALICANTE/ALACANT	3.556.894	3.265.615	291.279	8,9	1,8	1,8
12 CASTELLON/CASTELLÓ	2.210.216	2.134.601	75.615	3,5	1,1	1,2
46 VALENCIA/VALÈNCIA	10.225.570	9.231.719	993.851	10,8	5,2	5,2
TOTAL COMUNIDAD VALENCIANA	15.992.680	14.631.935	1.360.745	9,3	8,1	8,3
6 BADAJOZ	879.403	733.954	145.449	19,8	0,4	0,4
10 CACERES	366.906	320.194	46.712	14,6	0,2	0,2
TOTAL EXTREMADURA	1.246.309	1.054.148	192.161	18,2	0,6	0,6
15 CORUÑA (A)	3.740.036	3.299.453	440.583	13,4	1,9	1,9
27 LUGO	465.264	372.717	92.547	24,8	0,2	0,2
32 OURENSE	470.356	388.895	81.461	20,9	0,2	0,2
36 PONTEVEDRA	785.653	820.939	-35.286	-4,3	0,4	0,5
54 VIGO	1.088.825	832.082	256.743	30,9	0,6	0,5
TOTAL GALICIA	6.550.134	5.714.086	836.048	14,6	3,3	3,2

	2007	2006	Diferencia	% 07/06	% s/ total 2007	% s/ total 2006
7 ILLES BALEARS	3.023.721	2.719.546	304.175	11,2	1,5	1,5
<i>TOTAL ILLES BALEARS</i>	<i>3.023.721</i>	<i>2.719.546</i>	<i>304.175</i>	<i>11,2</i>	<i>1,5</i>	<i>1,5</i>
28 MADRID	82.675.505	76.294.562	6.380.943	8,4	41,8	43,2
<i>TOTAL MADRID</i>	<i>82.675.505</i>	<i>76.294.562</i>	<i>6.380.943</i>	<i>8,4</i>	<i>41,8</i>	<i>43,2</i>
31 NAVARRA	77.980	192.764	-114.784	-59,5	0,0	0,1
<i>TOTAL NAVARRA</i>	<i>77.980</i>	<i>192.764</i>	<i>-114.784</i>	<i>-59,5</i>	<i>0,0</i>	<i>0,1</i>
1 ALAVA	-939.035	-1.041.414	102.379	9,8	-0,5	-0,6
20 GUIPUZCOA	349.784	296.427	53.357	18,0	0,2	0,2
48 VIZCAYA	4.326.679	3.971.296	355.383	8,9	2,2	2,2
<i>TOTAL PAIS VASCO</i>	<i>3.737.428</i>	<i>3.226.309</i>	<i>511.119</i>	<i>15,8</i>	<i>1,9</i>	<i>1,8</i>
52 GIJON	839.921	745.845	94.076	12,6	0,4	0,4
33 OVIEDO	1.964.154	1.632.714	331.440	20,3	1,0	0,9
<i>TOTAL PRINCIPADO DE ASTURIAS</i>	<i>2.804.075</i>	<i>2.378.559</i>	<i>425.516</i>	<i>17,9</i>	<i>1,4</i>	<i>1,3</i>
51 CARTAGENA	690.997	560.318	130.679	23,3	0,3	0,3
30 MURCIA	2.247.617	2.102.648	144.969	6,9	1,1	1,2
<i>TOTAL REGIÓN DE MURCIA</i>	<i>2.938.614</i>	<i>2.662.966</i>	<i>275.648</i>	<i>10,4</i>	<i>1,5</i>	<i>1,5</i>
26 RIOJA (LA)	945.173	798.502	146.671	18,4	0,5	0,5
<i>TOTAL RIOJA (LA)</i>	<i>945.173</i>	<i>798.502</i>	<i>146.671</i>	<i>18,4</i>	<i>0,5</i>	<i>0,5</i>
TOTAL DELEGACIONES	197.835.997	176.770.817	21.065.180	11,9	100,0	100,0

A.6.2. DELEGACIONES ESPECIALES DE LA A.E.A.T. POR CAPÍTULOS Y
CONCEPTOS



ANDALUCIA
RECAUDACION TRIBUTARIA APLICADA
(En miles de euros)

DESIGNACION DE LOS INGRESOS	RECAUDACION		VARIACION	
	2007	2006	ABSOLUTA	PORCENTUAL
CAPITULO I - IMPUESTOS DIRECTOS				
Impuesto s/ la Renta de las Personas Físicas	6.575.047	5.686.305	888.742	15,6
- Retenciones rendimientos de trabajo y activ. profesionales	5.823.166	5.272.519	550.647	10,4
- Retenciones de arrendamientos	211.068	164.447	46.621	28,4
- Retenciones sobre Fondos de Inversión	4.642	2.145	2.497	116,4
- Retenciones rendimientos de capital de Personas Físicas	238.608	147.670	90.938	61,6
- Pagos fraccionados de activ. empres. prof. y artísticas	533.687	510.079	23.608	4,6
- Cuota dif. neta de I.R.P.F.	-236.124	-410.555	174.431	42,5
- Participación de las AA.TT. en I.R.P.F.	0	0	0	---
- Asignación tributaria a la Iglesia Católica	0	0	0	---
Impuesto sobre Sociedades	3.582.959	3.265.880	317.079	9,7
- Retenciones de arrendamientos	86.760	67.670	19.090	28,2
- Retenciones sobre Fondos de Inversión	1.888	913	975	106,8
- Retenciones rendimientos de capital de Sociedades	100.445	61.352	39.093	63,7
- Pagos fraccionados	1.431.553	1.519.699	-88.146	-5,8
- Cuota diferencial neta de Sociedades	1.962.313	1.616.246	346.067	21,4
Impuesto sobre la Renta de no Residentes	143.695	160.051	-16.356	-10,2
- Retenciones y Pagos a cuenta	94.023	127.476	-33.453	-26,2
- Cuota diferencial	47.183	30.702	16.481	53,7
- Gravamen sobre inmuebles	2.489	1.873	616	32,9
Impuesto sobre el Patrimonio	10.433	9.244	1.189	12,9
Resto Capítulo I	14.712	10.955	3.757	34,3
TOTAL CAPITULO I	10.326.846	9.132.435	1.194.411	13,1
CAPITULO II - IMPUESTOS INDIRECTOS				
Impuesto sobre el Valor Añadido	3.813.240	3.821.471	-8.231	-0,2
- Importaciones	958.277	861.668	96.609	11,2
- Operaciones interiores	2.854.963	2.959.803	-104.840	-3,5
- Régimen general y simplificado	2.926.186	2.843.219	82.967	2,9
- Grandes Empresas	1.052.321	1.096.385	-44.064	-4,0
- Exportadores	-798.677	-614.190	-184.487	-30,0
- Resto de operaciones	-324.867	-365.611	40.744	11,1
- Participación de las AA.TT. en I.V.A.	0	0	0	---
Impuestos Especiales	764.431	609.209	155.222	25,5
- Alcohol y bebidas derivadas	274.870	243.042	31.828	13,1
- Cerveza	120.580	102.067	18.513	18,1
- Productos intermedios	7.410	7.522	-112	-1,5
- Hidrocarburos	348.453	243.932	104.521	42,8
- Labores del Tabaco	4.771	4.863	-92	-1,9
- Electricidad	8.347	7.783	564	7,2
- Otros	0	0	0	---
- Participación de las AA.TT. en II.EE.	0	0	0	---
Impuesto s/ Primas de Seguros	18.235	15.435	2.800	18,1
Tráfico exterior	71.728	68.017	3.711	5,5
- Tarifa Exterior Común	67.592	57.124	10.468	18,3
- Exacciones Agrícolas	4.136	10.893	-6.757	-62,0
Cotización y Exacción de Azúcar e Isoglucosa	0	0	0	---
Resto Capítulo II	296	125	171	136,8
TOTAL CAPITULO II	4.667.930	4.514.257	153.673	3,4
CAPITULO III - TASAS Y OTROS INGRESOS				
Tasa Radioeléctrica	134	235	-101	-43,0
Otras Tasas	9.931	8.027	1.904	23,7
Recargo de Apremio y Otros	58.886	48.779	10.107	20,7
Intereses de Demora	23.189	39.225	-16.036	-40,9
Sanciones Tributarias	40.090	37.337	2.753	7,4
TOTAL CAPITULO III	132.230	133.603	-1.373	-1,0
TOTAL GENERAL	15.127.006	13.780.295	1.346.711	9,8



ARAGON
RECAUDACION TRIBUTARIA APLICADA
(En miles de euros)

DESIGNACION DE LOS INGRESOS	RECAUDACION		VARIACION	
	2007	2006	ABSOLUTA	PORCENTUAL
CAPITULO I - IMPUESTOS DIRECTOS				
Impuesto s/ la Renta de las Personas Físicas	1.913.928	1.585.107	328.821	20,7
- Retenciones rendimientos de trabajo y activ. profesionales	1.558.437	1.414.237	144.200	10,2
- Retenciones de arrendamientos	56.570	44.022	12.548	28,5
- Retenciones sobre Fondos de Inversión	17.442	10.449	6.993	66,9
- Retenciones rendimientos de capital de Personas Físicas	120.795	66.413	54.382	81,9
- Pagos fraccionados de activ. empres. prof. y artísticas	128.861	123.206	5.655	4,6
- Cuota dif. neta de I.R.P.F.	31.823	-73.220	105.043	---
- Participación de las AA.TT. en I.R.P.F.	0	0	0	---
- Asignación tributaria a la Iglesia Católica	0	0	0	---
Impuesto sobre Sociedades	1.145.368	985.060	160.308	16,3
- Retenciones de arrendamientos	23.540	18.286	5.254	28,7
- Retenciones sobre Fondos de Inversión	7.425	4.448	2.977	66,9
- Retenciones rendimientos de capital de Sociedades	51.083	27.606	23.477	85,0
- Pagos fraccionados	531.941	484.610	47.331	9,8
- Cuota diferencial neta de Sociedades	531.379	450.110	81.269	18,1
Impuesto sobre la Renta de no Residentes	30.437	26.389	4.048	15,3
- Retenciones y Pagos a cuenta	29.262	25.670	3.592	14,0
- Cuota diferencial	1.175	719	456	63,4
- Gravamen sobre inmuebles	0	0	0	---
Impuesto sobre el Patrimonio	101	82	19	23,2
Resto Capítulo I	147	54	93	172,2
TOTAL CAPITULO I	3.089.981	2.596.692	493.289	19,0
CAPITULO II - IMPUESTOS INDIRECTOS				
Impuesto sobre el Valor Añadido	1.199.264	1.207.740	-8.476	-0,7
- Importaciones	139.344	134.896	4.448	3,3
- Operaciones interiores	1.059.920	1.072.844	-12.924	-1,2
- Régimen general y simplificado	787.522	709.540	77.982	11,0
- Grandes Empresas	515.136	465.967	49.169	10,6
- Exportadores	-133.047	-53.867	-79.180	-147,0
- Resto de operaciones	-109.691	-48.796	-60.895	-124,8
- Participación de las AA.TT. en I.V.A.	0	0	0	---
Impuestos Especiales	-2.912	5.954	-8.866	---
- Alcohol y bebidas derivadas	-732	-741	9	1,2
- Cerveza	4.943	5.004	-61	-1,2
- Productos intermedios	71	78	-7	-9,0
- Hidrocarburos	-9.227	-197	-9.030	---
- Labores del Tabaco	23	0	23	---
- Electricidad	2.010	1.810	200	11,0
- Otros	0	0	0	---
- Participación de las AA.TT. en II.EE.	0	0	0	---
Impuesto s/ Primas de Seguros	7.117	6.605	512	7,8
Tráfico exterior	33.905	36.856	-2.951	-8,0
- Tarifa Exterior Común	33.886	36.828	-2.942	-8,0
- Exacciones Agrícolas	19	28	-9	-32,1
Cotización y Exacción de Azúcar e Isoglucosa	0	0	0	---
Resto Capítulo II	130	44	86	195,5
TOTAL CAPITULO II	1.237.504	1.257.199	-19.695	-1,6
CAPITULO III - TASAS Y OTROS INGRESOS				
Tasa Radioeléctrica	8	13	-5	-38,5
Otras Tasas	2.970	3.022	-52	-1,7
Recargo de Apremio y Otros	8.371	7.796	575	7,4
Intereses de Demora	5.130	2.461	2.669	108,5
Sanciones Tributarias	7.437	6.577	860	13,1
TOTAL CAPITULO III	23.916	19.869	4.047	20,4
TOTAL GENERAL	4.351.401	3.873.760	477.641	12,3



CANARIAS
RECAUDACION TRIBUTARIA APLICADA
(En miles de euros)

DESIGNACION DE LOS INGRESOS	RECAUDACION		VARIACION	
	2007	2006	ABSOLUTA	PORCENTUAL
CAPITULO I - IMPUESTOS DIRECTOS				
Impuesto s/ la Renta de las Personas Físicas	1.735.590	1.537.315	198.275	12,9
- Retenciones rendimientos de trabajo y activ. profesionales	1.645.669	1.504.458	141.211	9,4
- Retenciones de arrendamientos	77.012	63.726	13.286	20,8
- Retenciones sobre Fondos de Inversión	220	219	1	0,5
- Retenciones rendimientos de capital de Personas Físicas	47.740	33.574	14.166	42,2
- Pagos fraccionados de activ. empres. prof. y artísticas	130.111	126.156	3.955	3,1
- Cuota dif. neta de I.R.P.F.	-165.162	-190.818	25.656	13,4
- Participación de las AA.TT. en I.R.P.F.	0	0	0	---
- Asignación tributaria a la Iglesia Católica	0	0	0	---
Impuesto sobre Sociedades	490.047	421.594	68.453	16,2
- Retenciones de arrendamientos	31.733	26.083	5.650	21,7
- Retenciones sobre Fondos de Inversión	93	93	0	0,0
- Retenciones rendimientos de capital de Sociedades	20.297	14.093	6.204	44,0
- Pagos fraccionados	195.475	195.072	403	0,2
- Cuota diferencial neta de Sociedades	242.449	186.253	56.196	30,2
Impuesto sobre la Renta de no Residentes	37.897	41.005	-3.108	-7,6
- Retenciones y Pagos a cuenta	30.253	33.910	-3.657	-10,8
- Cuota diferencial	7.105	6.816	289	4,2
- Gravamen sobre inmuebles	539	279	260	93,2
Impuesto sobre el Patrimonio	3.815	2.932	883	30,1
Resto Capítulo I	1.024	361	663	183,7
TOTAL CAPITULO I	2.268.373	2.003.207	265.166	13,2
CAPITULO II - IMPUESTOS INDIRECTOS				
Impuesto sobre el Valor Añadido	9.961	11.776	-1.815	-15,4
- Importaciones	9	1	8	---
- Operaciones interiores	9.952	11.775	-1.823	-15,5
- Régimen general y simplificado	5.872	11.315	-5.443	-48,1
- Grandes Empresas	25.493	11.820	13.673	115,7
- Exportadores	-9.110	-8.959	-151	-1,7
- Resto de operaciones	-12.303	-2.401	-9.902	-412,4
- Participación de las AA.TT. en I.V.A.	0	0	0	---
Impuestos Especiales	50.307	49.300	1.007	2,0
- Alcohol y bebidas derivadas	38.856	36.044	2.812	7,8
- Cerveza	10.555	11.655	-1.100	-9,4
- Productos intermedios	51	55	-4	-7,3
- Hidrocarburos	-24	0	-24	---
- Labores del Tabaco	0	0	0	---
- Electricidad	869	1.546	-677	-43,8
- Otros	0	0	0	---
- Participación de las AA.TT. en II.EE.	0	0	0	---
Impuesto s/ Primas de Seguros	19.941	13.867	6.074	43,8
Tráfico exterior	36.899	31.902	4.997	15,7
- Tarifa Exterior Común	34.484	31.356	3.128	10,0
- Exacciones Agrícolas	2.415	546	1.869	342,3
Cotización y Exacción de Azúcar e Isoglucosa	0	0	0	---
Resto Capítulo II	602	2	600	---
TOTAL CAPITULO II	117.710	106.847	10.863	10,2
CAPITULO III - TASAS Y OTROS INGRESOS				
Tasa Radioeléctrica	57	125	-68	-54,4
Otras Tasas	1.863	1.295	568	43,9
Recargo de Apremio y Otros	12.894	11.857	1.037	8,7
Intereses de Demora	5.527	4.382	1.145	26,1
Sanciones Tributarias	3.091	3.541	-450	-12,7
TOTAL CAPITULO III	23.432	21.200	2.232	10,5
TOTAL GENERAL	2.409.515	2.131.254	278.261	13,1



CANTABRIA
RECAUDACION TRIBUTARIA APLICADA
(En miles de euros)

DESIGNACION DE LOS INGRESOS	RECAUDACION		VARIACION	
	2007	2006	ABSOLUTA	PORCENTUAL
CAPITULO I - IMPUESTOS DIRECTOS				
Impuesto s/ la Renta de las Personas Físicas	1.345.107	1.195.166	149.941	12,5
- Retenciones rendimientos de trabajo y activ. profesionales	932.088	872.506	59.582	6,8
- Retenciones de arrendamientos	24.792	19.837	4.955	25,0
- Retenciones sobre Fondos de Inversión	2.056	1.062	994	93,6
- Retenciones rendimientos de capital de Personas Físicas	359.396	310.824	48.572	15,6
- Pagos fraccionados de activ. empres. prof. y artísticas	57.274	53.570	3.704	6,9
- Cuota dif. neta de I.R.P.F.	-30.499	-62.633	32.134	51,3
- Participación de las AA.TT. en I.R.P.F.	0	0	0	---
- Asignación tributaria a la Iglesia Católica	0	0	0	---
Impuesto sobre Sociedades	2.364.153	338.911	2.025.242	---
- Retenciones de arrendamientos	10.346	8.271	2.075	25,1
- Retenciones sobre Fondos de Inversión	875	452	423	93,6
- Retenciones rendimientos de capital de Sociedades	152.857	132.205	20.652	15,6
- Pagos fraccionados	965.550	133.394	832.156	---
- Cuota diferencial neta de Sociedades	1.234.525	64.589	1.169.936	---
Impuesto sobre la Renta de no Residentes	214.503	56.668	157.835	278,5
- Retenciones y Pagos a cuenta	213.784	55.259	158.525	286,9
- Cuota diferencial	719	1.401	-682	-48,7
- Gravamen sobre inmuebles	0	8	-8	-100,0
Impuesto sobre el Patrimonio	259	310	-51	-16,5
Resto Capítulo I	6	66	-60	-90,9
TOTAL CAPITULO I	3.924.028	1.591.121	2.332.907	146,6
CAPITULO II - IMPUESTOS INDIRECTOS				
Impuesto sobre el Valor Añadido	981.085	586.372	394.713	67,3
- Importaciones	263.490	197.111	66.379	33,7
- Operaciones interiores	717.595	389.261	328.334	84,3
- Régimen general y simplificado	301.920	278.380	23.540	8,5
- Grandes Empresas	128.841	160.071	-31.230	-19,5
- Exportadores	306.530	-36.396	342.926	---
- Resto de operaciones	-19.696	-12.794	-6.902	-53,9
- Participación de las AA.TT. en I.V.A.	0	0	0	---
Impuestos Especiales	47.076	49.513	-2.437	-4,9
- Alcohol y bebidas derivadas	619	501	118	23,6
- Cerveza	0	0	0	---
- Productos intermedios	1	0	1	---
- Hidrocarburos	25.589	30.328	-4.739	-15,6
- Labores del Tabaco	3.183	2.666	517	19,4
- Electricidad	17.684	16.018	1.666	10,4
- Otros	0	0	0	---
- Participación de las AA.TT. en II.EE.	0	0	0	---
Impuesto s/ Primas de Seguros	3	5	-2	-40,0
Tráfico exterior	77.947	60.481	17.466	28,9
- Tarifa Exterior Común	77.947	60.481	17.466	28,9
- Exacciones Agrícolas	0	0	0	---
Cotización y Exacción de Azúcar e Isoglucosa	0	0	0	---
Resto Capítulo II	55	53	2	3,8
TOTAL CAPITULO II	1.106.166	696.424	409.742	58,8
CAPITULO III - TASAS Y OTROS INGRESOS				
Tasa Radioeléctrica	6	6	0	0,0
Otras Tasas	2.740	1.940	800	41,2
Recargo de Apremio y Otros	3.726	7.634	-3.908	-51,2
Intereses de Demora	-6.185	2.797	-8.982	---
Sanciones Tributarias	2.561	2.323	238	10,2
TOTAL CAPITULO III	2.848	14.700	-11.852	-80,6
TOTAL GENERAL	5.033.042	2.302.245	2.730.797	118,6



CASTILLA Y LEON
RECAUDACION TRIBUTARIA APLICADA
(En miles de euros)

DESIGNACION DE LOS INGRESOS	RECAUDACION		VARIACION	
	2007	2006	ABSOLUTA	PORCENTUAL
CAPITULO I - IMPUESTOS DIRECTOS				
Impuesto s/ la Renta de las Personas Físicas	2.366.386	1.988.743	377.643	19,0
- Retenciones rendimientos de trabajo y activ. profesionales	2.122.875	1.925.722	197.153	10,2
- Retenciones de arrendamientos	72.349	57.836	14.513	25,1
- Retenciones sobre Fondos de Inversión	406	161	245	152,2
- Retenciones rendimientos de capital de Personas Físicas	112.874	62.954	49.920	79,3
- Pagos fraccionados de activ. empres. prof. y artísticas	213.110	204.284	8.826	4,3
- Cuota dif. neta de I.R.P.F.	-155.228	-262.214	106.986	40,8
- Participación de las AA.TT. en I.R.P.F.	0	0	0	---
- Asignación tributaria a la Iglesia Católica	0	0	0	---
Impuesto sobre Sociedades	1.291.640	1.087.758	203.882	18,7
- Retenciones de arrendamientos	30.155	24.062	6.093	25,3
- Retenciones sobre Fondos de Inversión	173	69	104	150,7
- Retenciones rendimientos de capital de Sociedades	47.776	26.511	21.265	80,2
- Pagos fraccionados	647.772	600.190	47.582	7,9
- Cuota diferencial neta de Sociedades	565.764	436.926	128.838	29,5
Impuesto sobre la Renta de no Residentes	17.978	18.113	-135	-0,7
- Retenciones y Pagos a cuenta	16.622	15.494	1.128	7,3
- Cuota diferencial	1.349	2.612	-1.263	-48,4
- Gravamen sobre inmuebles	7	7	0	0,0
Impuesto sobre el Patrimonio	111	154	-43	-27,9
Resto Capítulo I	532	207	325	157,0
TOTAL CAPITULO I	3.676.647	3.094.975	581.672	18,8
CAPITULO II - IMPUESTOS INDIRECTOS				
Impuesto sobre el Valor Añadido	1.229.921	1.242.677	-12.756	-1,0
- Importaciones	62.939	58.088	4.851	8,4
- Operaciones interiores	1.166.982	1.184.589	-17.607	-1,5
- Régimen general y simplificado	1.023.684	979.259	44.425	4,5
- Grandes Empresas	415.135	443.703	-28.568	-6,4
- Exportadores	-122.121	-137.028	14.907	10,9
- Resto de operaciones	-149.716	-101.345	-48.371	-47,7
- Participación de las AA.TT. en I.V.A.	0	0	0	---
Impuestos Especiales	40.347	55.040	-14.693	-26,7
- Alcohol y bebidas derivadas	42.231	35.745	6.486	18,1
- Cerveza	11.916	9.973	1.943	19,5
- Productos intermedios	55	62	-7	-11,3
- Hidrocarburos	-17.913	5.823	-23.736	---
- Labores del Tabaco	0	0	0	---
- Electricidad	4.058	3.437	621	18,1
- Otros	0	0	0	---
- Participación de las AA.TT. en II.EE.	0	0	0	---
Impuesto s/ Primas de Seguros	295	424	-129	-30,4
Tráfico exterior	9.373	8.663	710	8,2
- Tarifa Exterior Común	8.708	8.552	156	1,8
- Exacciones Agrícolas	665	111	554	499,1
Cotización y Exacción de Azúcar e Isoglucosa	0	0	0	---
Resto Capítulo II	15	29	-14	-48,3
TOTAL CAPITULO II	1.279.951	1.306.833	-26.882	-2,1
CAPITULO III - TASAS Y OTROS INGRESOS				
Tasa Radioeléctrica	46	30	16	53,3
Otras Tasas	3.326	3.155	171	5,4
Recargo de Apremio y Otros	11.097	9.470	1.627	17,2
Intereses de Demora	7.088	8.423	-1.335	-15,8
Sanciones Tributarias	11.699	11.935	-236	-2,0
TOTAL CAPITULO III	33.256	33.013	243	0,7
TOTAL GENERAL	4.989.854	4.434.821	555.033	12,5



CASTILLA-LA MANCHA
RECAUDACION TRIBUTARIA APLICADA
(En miles de euros)

DESIGNACION DE LOS INGRESOS	RECAUDACION		VARIACION	
	2007	2006	ABSOLUTA	PORCENTUAL
CAPITULO I - IMPUESTOS DIRECTOS				
Impuesto s/ la Renta de las Personas Físicas	1.566.661	1.261.988	304.673	24,1
- Retenciones rendimientos de trabajo y activ. profesionales	1.375.247	1.204.627	170.620	14,2
- Retenciones de arrendamientos	45.354	34.537	10.817	31,3
- Retenciones sobre Fondos de Inversión	101	47	54	114,9
- Retenciones rendimientos de capital de Personas Físicas	52.474	25.650	26.824	104,6
- Pagos fraccionados de activ. empres. prof. y artísticas	146.899	136.517	10.382	7,6
- Cuota dif. neta de I.R.P.F.	-53.414	-139.390	85.976	61,7
- Participación de las AA.TT. en I.R.P.F.	0	0	0	---
- Asignación tributaria a la Iglesia Católica	0	0	0	---
Impuesto sobre Sociedades	942.839	784.122	158.717	20,2
- Retenciones de arrendamientos	18.839	14.326	4.513	31,5
- Retenciones sobre Fondos de Inversión	42	21	21	100,0
- Retenciones rendimientos de capital de Sociedades	22.237	10.895	11.342	104,1
- Pagos fraccionados	408.005	396.213	11.792	3,0
- Cuota diferencial neta de Sociedades	493.716	362.667	131.049	36,1
Impuesto sobre la Renta de no Residentes	7.045	5.837	1.208	20,7
- Retenciones y Pagos a cuenta	6.176	5.372	804	15,0
- Cuota diferencial	862	459	403	87,8
- Gravamen sobre inmuebles	7	6	1	16,7
Impuesto sobre el Patrimonio	38	41	-3	-7,3
Resto Capítulo I	225	54	171	316,7
TOTAL CAPITULO I	2.516.808	2.052.042	464.766	22,6
CAPITULO II - IMPUESTOS INDIRECTOS				
Impuesto sobre el Valor Añadido	957.952	851.762	106.190	12,5
- Importaciones	39.128	34.311	4.817	14,0
- Operaciones interiores	918.824	817.451	101.373	12,4
- Régimen general y simplificado	728.543	698.300	30.243	4,3
- Grandes Empresas	337.155	350.782	-13.627	-3,9
- Exportadores	-123.570	-145.314	21.744	15,0
- Resto de operaciones	-23.304	-86.317	63.013	73,0
- Participación de las AA.TT. en I.V.A.	0	0	0	---
Impuestos Especiales	121.322	239.100	-117.778	-49,3
- Alcohol y bebidas derivadas	29.457	21.803	7.654	35,1
- Cerveza	58.999	53.610	5.389	10,1
- Productos intermedios	606	539	67	12,4
- Hidrocarburos	-13.794	92.337	-106.131	---
- Labores del Tabaco	41.362	64.412	-23.050	-35,8
- Electricidad	4.692	6.399	-1.707	-26,7
- Otros	0	0	0	---
- Participación de las AA.TT. en II.EE.	0	0	0	---
Impuesto s/ Primas de Seguros	2.507	2.203	304	13,8
Tráfico exterior	12.864	10.304	2.560	24,8
- Tarifa Exterior Común	12.816	10.304	2.512	24,4
- Exacciones Agrícolas	48	0	48	---
Cotización y Exacción de Azúcar e Isoglucosa	0	0	0	---
Resto Capítulo II	38	120	-82	-68,3
TOTAL CAPITULO II	1.094.683	1.103.489	-8.806	-0,8
CAPITULO III - TASAS Y OTROS INGRESOS				
Tasa Radioeléctrica	24	29	-5	-17,2
Otras Tasas	3.410	1.442	1.968	136,5
Recargo de Apremio y Otros	11.239	8.204	3.035	37,0
Intereses de Demora	743	2.829	-2.086	-73,7
Sanciones Tributarias	9.572	9.218	354	3,8
TOTAL CAPITULO III	24.988	21.722	3.266	15,0
TOTAL GENERAL	3.636.479	3.177.253	459.226	14,5



CATALUÑA
RECAUDACION TRIBUTARIA APLICADA
(En miles de euros)

DESIGNACION DE LOS INGRESOS	RECAUDACION		VARIACION	
	2007	2006	ABSOLUTA	PORCENTUAL
CAPITULO I - IMPUESTOS DIRECTOS				
Impuesto s/ la Renta de las Personas Físicas	15.405.111	13.217.288	2.187.823	16,6
- Retenciones rendimientos de trabajo y activ. profesionales	12.705.458	11.762.818	942.640	8,0
- Retenciones de arrendamientos	422.210	337.455	84.755	25,1
- Retenciones sobre Fondos de Inversión	132.912	72.253	60.659	84,0
- Retenciones rendimientos de capital de Personas Físicas	1.100.192	599.566	500.626	83,5
- Pagos fraccionados de activ. empres. prof. y artísticas	673.183	656.879	16.304	2,5
- Cuota dif. neta de I.R.P.F.	371.156	-211.683	582.839	---
- Participación de las AA.TT. en I.R.P.F.	0	0	0	---
- Asignación tributaria a la Iglesia Católica	0	0	0	---
Impuesto sobre Sociedades	9.262.958	7.768.911	1.494.047	19,2
- Retenciones de arrendamientos	175.932	140.333	35.599	25,4
- Retenciones sobre Fondos de Inversión	56.552	30.741	25.811	84,0
- Retenciones rendimientos de capital de Sociedades	441.635	253.468	188.167	74,2
- Pagos fraccionados	4.954.850	4.716.104	238.746	5,1
- Cuota diferencial neta de Sociedades	3.633.989	2.628.265	1.005.724	38,3
Impuesto sobre la Renta de no Residentes	329.097	263.815	65.282	24,7
- Retenciones y Pagos a cuenta	276.180	241.243	34.937	14,5
- Cuota diferencial	52.484	22.138	30.346	137,1
- Gravamen sobre inmuebles	433	434	-1	-0,2
Impuesto sobre el Patrimonio	4.674	4.386	288	6,6
Resto Capítulo I	4.535	4.207	328	7,8
TOTAL CAPITULO I	25.006.375	21.258.607	3.747.768	17,6
CAPITULO II - IMPUESTOS INDIRECTOS				
Impuesto sobre el Valor Añadido	14.493.944	13.451.482	1.042.462	7,7
- Importaciones	3.174.843	3.120.585	54.258	1,7
- Operaciones interiores	11.319.101	10.330.897	988.204	9,6
- Régimen general y simplificado	6.084.314	5.924.869	159.445	2,7
- Grandes Empresas	7.279.674	6.390.667	889.007	13,9
- Exportadores	-1.221.163	-1.333.777	112.614	8,4
- Resto de operaciones	-823.724	-650.862	-172.862	-26,6
- Participación de las AA.TT. en I.V.A.	0	0	0	---
Impuestos Especiales	1.383.354	1.333.469	49.885	3,7
- Alcohol y bebidas derivadas	129.382	171.981	-42.599	-24,8
- Cerveza	56.513	54.853	1.660	3,0
- Productos intermedios	9.959	10.134	-175	-1,7
- Hidrocarburos	792.809	728.285	64.524	8,9
- Labores del Tabaco	31.203	39.836	-8.633	-21,7
- Electricidad	363.488	328.380	35.108	10,7
- Otros	0	0	0	---
- Participación de las AA.TT. en II.EE.	0	0	0	---
Impuesto s/ Primas de Seguros	400.106	375.955	24.151	6,4
Tráfico exterior	730.262	707.152	23.110	3,3
- Tarifa Exterior Común	716.966	693.692	23.274	3,4
- Exacciones Agrícolas	13.296	13.460	-164	-1,2
Cotización y Exacción de Azúcar e Isoglucosa	0	0	0	---
Resto Capítulo II	183	459	-276	-60,1
TOTAL CAPITULO II	17.007.849	15.868.517	1.139.332	7,2
CAPITULO III - TASAS Y OTROS INGRESOS				
Tasa Radioeléctrica	453	151	302	200,0
Otras Tasas	24.198	17.183	7.015	40,8
Recargo de Apremio y Otros	59.978	59.996	-18	0,0
Intereses de Demora	22.809	35.112	-12.303	-35,0
Sanciones Tributarias	43.813	42.253	1.560	3,7
TOTAL CAPITULO III	151.251	154.695	-3.444	-2,2
TOTAL GENERAL	42.165.475	37.281.819	4.883.656	13,1



CIUDAD DE CEUTA
RECAUDACION TRIBUTARIA APLICADA
(En miles de euros)

DESIGNACION DE LOS INGRESOS	RECAUDACION		VARIACION	
	2007	2006	ABSOLUTA	PORCENTUAL
CAPITULO I - IMPUESTOS DIRECTOS				
Impuesto s/ la Renta de las Personas Físicas	34.919	34.463	456	1,3
- Retenciones rendimientos de trabajo y activ. profesionales	37.198	34.275	2.923	8,5
- Retenciones de arrendamientos	799	666	133	20,0
- Retenciones sobre Fondos de Inversión	27	3	24	---
- Retenciones rendimientos de capital de Personas Físicas	1.605	1.492	113	7,6
- Pagos fraccionados de activ. empres. prof. y artísticas	2.973	2.810	163	5,8
- Cuota dif. neta de I.R.P.F.	-7.683	-4.783	-2.900	-60,6
- Participación de las AA.TT. en I.R.P.F.	0	0	0	---
- Asignación tributaria a la Iglesia Católica	0	0	0	---
Impuesto sobre Sociedades	16.728	13.006	3.722	28,6
- Retenciones de arrendamientos	323	268	55	20,5
- Retenciones sobre Fondos de Inversión	11	1	10	---
- Retenciones rendimientos de capital de Sociedades	678	633	45	7,1
- Pagos fraccionados	5.906	5.817	89	1,5
- Cuota diferencial neta de Sociedades	9.810	6.287	3.523	56,0
Impuesto sobre la Renta de no Residentes	2.064	2.063	1	0,0
- Retenciones y Pagos a cuenta	2.045	1.915	130	6,8
- Cuota diferencial	19	148	-129	-87,2
- Gravamen sobre inmuebles	0	0	0	---
Impuesto sobre el Patrimonio	2.300	1.986	314	15,8
Resto Capítulo I	1.137	314	823	262,1
TOTAL CAPITULO I	57.148	51.832	5.316	10,3
CAPITULO II - IMPUESTOS INDIRECTOS				
Impuesto sobre el Valor Añadido	1.913	392	1.521	388,0
- Importaciones	3	18	-15	-83,3
- Operaciones interiores	1.910	374	1.536	410,7
- Régimen general y simplificado	2.241	1.955	286	14,6
- Grandes Empresas	-50	-9	-41	-455,6
- Exportadores	-282	-756	474	62,7
- Resto de operaciones	1	-816	817	---
- Participación de las AA.TT. en I.V.A.	0	0	0	---
Impuestos Especiales	1.179	1.769	-590	-33,4
- Alcohol y bebidas derivadas	0	0	0	---
- Cerveza	0	0	0	---
- Productos intermedios	0	0	0	---
- Hidrocarburos	0	0	0	---
- Labores del Tabaco	7	0	7	---
- Electricidad	1.029	932	97	10,4
- Otros	143	837	-694	-82,9
- Participación de las AA.TT. en II.EE.	0	0	0	---
Impuesto s/ Primas de Seguros	0	0	0	---
Tráfico exterior	0	0	0	---
- Tarifa Exterior Común	0	0	0	---
- Exacciones Agrícolas	0	0	0	---
Cotización y Exacción de Azúcar e Isoglucosa	0	0	0	---
Resto Capítulo II	4.936	4.657	279	6,0
TOTAL CAPITULO II	8.028	6.818	1.210	17,7
CAPITULO III - TASAS Y OTROS INGRESOS				
Tasa Radioeléctrica	1	4	-3	-75,0
Otras Tasas	5.205	4.747	458	9,6
Recargo de Apremio y Otros	728	651	77	11,8
Intereses de Demora	209	138	71	51,4
Sanciones Tributarias	784	374	410	109,6
TOTAL CAPITULO III	6.927	5.914	1.013	17,1
TOTAL GENERAL	72.103	64.564	7.539	11,7



CIUDAD DE MELILLA
RECAUDACION TRIBUTARIA APLICADA
(En miles de euros)

DESIGNACION DE LOS INGRESOS	RECAUDACION		VARIACION	
	2007	2006	ABSOLUTA	PORCENTUAL
CAPITULO I - IMPUESTOS DIRECTOS				
Impuesto s/ la Renta de las Personas Físicas	27.689	26.040	1.649	6,3
- Retenciones rendimientos de trabajo y activ. profesionales	29.539	27.377	2.162	7,9
- Retenciones de arrendamientos	602	478	124	25,9
- Retenciones sobre Fondos de Inversión	0	0	0	---
- Retenciones rendimientos de capital de Personas Físicas	1.767	949	818	86,2
- Pagos fraccionados de activ. empres. prof. y artísticas	3.972	3.756	216	5,8
- Cuota dif. neta de I.R.P.F.	-8.191	-6.520	-1.671	-25,6
- Participación de las AA.TT. en I.R.P.F.	0	0	0	---
- Asignación tributaria a la Iglesia Católica	0	0	0	---
Impuesto sobre Sociedades	14.822	10.373	4.449	42,9
- Retenciones de arrendamientos	254	201	53	26,4
- Retenciones sobre Fondos de Inversión	0	0	0	---
- Retenciones rendimientos de capital de Sociedades	752	404	348	86,1
- Pagos fraccionados	6.110	4.771	1.339	28,1
- Cuota diferencial neta de Sociedades	7.706	4.997	2.709	54,2
Impuesto sobre la Renta de no Residentes	2.328	2.263	65	2,9
- Retenciones y Pagos a cuenta	2.309	2.247	62	2,8
- Cuota diferencial	19	16	3	18,8
- Gravamen sobre inmuebles	0	0	0	---
Impuesto sobre el Patrimonio	1.509	1.148	361	31,4
Resto Capítulo I	431	356	75	21,1
TOTAL CAPITULO I	46.779	40.180	6.599	16,4
CAPITULO II - IMPUESTOS INDIRECTOS				
Impuesto sobre el Valor Añadido	2.309	1.848	461	24,9
- Importaciones	0	0	0	---
- Operaciones interiores	2.309	1.848	461	24,9
- Régimen general y simplificado	1.650	1.559	91	5,8
- Grandes Empresas	566	264	302	114,4
- Exportadores	0	0	0	---
- Resto de operaciones	93	25	68	272,0
- Participación de las AA.TT. en I.V.A.	0	0	0	---
Impuestos Especiales	1.210	987	223	22,6
- Alcohol y bebidas derivadas	0	0	0	---
- Cerveza	0	0	0	---
- Productos intermedios	0	0	0	---
- Hidrocarburos	-1	0	-1	---
- Labores del Tabaco	0	0	0	---
- Electricidad	1.028	884	144	16,3
- Otros	183	103	80	77,7
- Participación de las AA.TT. en II.EE.	0	0	0	---
Impuesto s/ Primas de Seguros	0	0	0	---
Tráfico exterior	0	0	0	---
- Tarifa Exterior Común	0	0	0	---
- Exacciones Agrícolas	0	0	0	---
Cotización y Exacción de Azúcar e Isoglucosa	0	0	0	---
Resto Capítulo II	6.233	5.703	530	9,3
TOTAL CAPITULO II	9.752	8.538	1.214	14,2
CAPITULO III - TASAS Y OTROS INGRESOS				
Tasa Radioeléctrica	1	1	0	0,0
Otras Tasas	1.843	1.874	-31	-1,7
Recargo de Apremio y Otros	583	475	108	22,7
Intereses de Demora	59	66	-7	-10,6
Sanciones Tributarias	486	295	191	64,7
TOTAL CAPITULO III	2.972	2.711	261	9,6
TOTAL GENERAL	59.503	51.429	8.074	15,7



COMUNIDAD VALENCIANA
RECAUDACION TRIBUTARIA APLICADA
(En miles de euros)

DESIGNACION DE LOS INGRESOS	RECAUDACION		VARIACION	
	2007	2006	ABSOLUTA	PORCENTUAL
CAPITULO I - IMPUESTOS DIRECTOS				
Impuesto s/ la Renta de las Personas Físicas	6.038.952	5.092.139	946.813	18,6
- Retenciones rendimientos de trabajo y activ. profesionales	4.810.455	4.375.933	434.522	9,9
- Retenciones de arrendamientos	239.498	185.816	53.682	28,9
- Retenciones sobre Fondos de Inversión	38.518	18.891	19.627	103,9
- Retenciones rendimientos de capital de Personas Físicas	327.162	177.470	149.692	84,3
- Pagos fraccionados de activ. empres. prof. y artísticas	409.678	398.157	11.521	2,9
- Cuota dif. neta de I.R.P.F.	213.641	-64.128	277.769	---
- Participación de las AA.TT. en I.R.P.F.	0	0	0	---
- Asignación tributaria a la Iglesia Católica	0	0	0	---
Impuesto sobre Sociedades	4.300.200	3.736.565	563.635	15,1
- Retenciones de arrendamientos	100.175	77.730	22.445	28,9
- Retenciones sobre Fondos de Inversión	16.382	8.045	8.337	103,6
- Retenciones rendimientos de capital de Sociedades	138.253	75.005	63.248	84,3
- Pagos fraccionados	1.840.365	1.909.047	-68.682	-3,6
- Cuota diferencial neta de Sociedades	2.205.025	1.666.738	538.287	32,3
Impuesto sobre la Renta de no Residentes	112.339	135.916	-23.577	-17,3
- Retenciones y Pagos a cuenta	99.172	122.060	-22.888	-18,8
- Cuota diferencial	12.781	13.583	-802	-5,9
- Gravamen sobre inmuebles	386	273	113	41,4
Impuesto sobre el Patrimonio	9.695	8.747	948	10,8
Resto Capítulo I	6.690	3.117	3.573	114,6
TOTAL CAPITULO I	10.467.876	8.976.484	1.491.392	16,6
CAPITULO II - IMPUESTOS INDIRECTOS				
Impuesto sobre el Valor Añadido	4.820.682	5.047.736	-227.054	-4,5
- Importaciones	1.827.972	1.563.123	264.849	16,9
- Operaciones interiores	2.992.710	3.484.613	-491.903	-14,1
- Régimen general y simplificado	2.826.751	3.022.647	-195.896	-6,5
- Grandes Empresas	1.572.677	1.291.091	281.586	21,8
- Exportadores	-1.072.041	-440.687	-631.354	-143,3
- Resto de operaciones	-334.677	-388.438	53.761	13,8
- Participación de las AA.TT. en I.V.A.	0	0	0	---
Impuestos Especiales	246.267	204.170	42.097	20,6
- Alcohol y bebidas derivadas	30.692	34.598	-3.906	-11,3
- Cerveza	17.282	16.102	1.180	7,3
- Productos intermedios	1.615	1.529	86	5,6
- Hidrocarburos	190.245	142.168	48.077	33,8
- Labores del Tabaco	782	4.658	-3.876	-83,2
- Electricidad	5.651	5.115	536	10,5
- Otros	0	0	0	---
- Participación de las AA.TT. en II.EE.	0	0	0	---
Impuesto s/ Primas de Seguros	16.071	16.174	-103	-0,6
Tráfico exterior	373.278	330.367	42.911	13,0
- Tarifa Exterior Común	356.731	313.912	42.819	13,6
- Exacciones Agrícolas	16.547	16.455	92	0,6
Cotización y Exacción de Azúcar e Isoglucosa	0	0	0	---
Resto Capítulo II	449	-426	875	---
TOTAL CAPITULO II	5.456.747	5.598.021	-141.274	-2,5
CAPITULO III - TASAS Y OTROS INGRESOS				
Tasa Radioeléctrica	48	94	-46	-48,9
Otras Tasas	9.092	6.019	3.073	51,1
Recargo de Apremio y Otros	29.882	27.458	2.424	8,8
Intereses de Demora	8.316	5.677	2.639	46,5
Sanciones Tributarias	20.719	18.182	2.537	14,0
TOTAL CAPITULO III	68.057	57.430	10.627	18,5
TOTAL GENERAL	15.992.680	14.631.935	1.360.745	9,3



EXTREMADURA
RECAUDACION TRIBUTARIA APLICADA
(En miles de euros)

DESIGNACION DE LOS INGRESOS	RECAUDACION		VARIACION	
	2007	2006	ABSOLUTA	PORCENTUAL
CAPITULO I - IMPUESTOS DIRECTOS				
Impuesto s/ la Renta de las Personas Físicas	662.172	570.614	91.558	16,0
- Retenciones rendimientos de trabajo y activ. profesionales	612.476	551.622	60.854	11,0
- Retenciones de arrendamientos	18.385	14.411	3.974	27,6
- Retenciones sobre Fondos de Inversión	85	65	20	30,8
- Retenciones rendimientos de capital de Personas Físicas	21.575	13.690	7.885	57,6
- Pagos fraccionados de activ. empres. prof. y artísticas	72.792	67.588	5.204	7,7
- Cuota dif. neta de I.R.P.F.	-63.141	-76.762	13.621	17,7
- Participación de las AA.TT. en I.R.P.F.	0	0	0	---
- Asignación tributaria a la Iglesia Católica	0	0	0	---
Impuesto sobre Sociedades	293.960	241.892	52.068	21,5
- Retenciones de arrendamientos	7.585	5.931	1.654	27,9
- Retenciones sobre Fondos de Inversión	37	27	10	37,0
- Retenciones rendimientos de capital de Sociedades	9.158	5.799	3.359	57,9
- Pagos fraccionados	122.476	104.748	17.728	16,9
- Cuota diferencial neta de Sociedades	154.704	125.387	29.317	23,4
Impuesto sobre la Renta de no Residentes	1.722	1.590	132	8,3
- Retenciones y Pagos a cuenta	1.712	1.501	211	14,1
- Cuota diferencial	10	89	-79	-88,8
- Gravamen sobre inmuebles	0	0	0	---
Impuesto sobre el Patrimonio	7	15	-8	-53,3
Resto Capítulo I	93	46	47	102,2
TOTAL CAPITULO I	957.954	814.157	143.797	17,7
CAPITULO II - IMPUESTOS INDIRECTOS				
Impuesto sobre el Valor Añadido	271.330	221.084	50.246	22,7
- Importaciones	2.655	1.224	1.431	116,9
- Operaciones interiores	268.675	219.860	48.815	22,2
- Régimen general y simplificado	278.898	231.956	46.942	20,2
- Grandes Empresas	87.770	77.658	10.112	13,0
- Exportadores	-56.276	-50.011	-6.265	-12,5
- Resto de operaciones	-41.717	-39.743	-1.974	-5,0
- Participación de las AA.TT. en I.V.A.	0	0	0	---
Impuestos Especiales	6.077	8.182	-2.105	-25,7
- Alcohol y bebidas derivadas	7.386	3.951	3.435	86,9
- Cerveza	811	1.153	-342	-29,7
- Productos intermedios	7	2	5	250,0
- Hidrocarburos	-5.152	454	-5.606	---
- Labores del Tabaco	0	0	0	---
- Electricidad	3.025	2.622	403	15,4
- Otros	0	0	0	---
- Participación de las AA.TT. en II.EE.	0	0	0	---
Impuesto s/ Primas de Seguros	42	17	25	147,1
Tráfico exterior	666	511	155	30,3
- Tarifa Exterior Común	666	511	155	30,3
- Exacciones Agrícolas	0	0	0	---
Cotización y Exacción de Azúcar e Isoglucosa	0	0	0	---
Resto Capítulo II	0	0	0	---
TOTAL CAPITULO II	278.115	229.794	48.321	21,0
CAPITULO III - TASAS Y OTROS INGRESOS				
Tasa Radioeléctrica	8	29	-21	-72,4
Otras Tasas	375	402	-27	-6,7
Recargo de Apremio y Otros	4.544	4.103	441	10,7
Intereses de Demora	998	1.791	-793	-44,3
Sanciones Tributarias	4.315	3.872	443	11,4
TOTAL CAPITULO III	10.240	10.197	43	0,4
TOTAL GENERAL	1.246.309	1.054.148	192.161	18,2



GALICIA
RECAUDACION TRIBUTARIA APLICADA
(En miles de euros)

DESIGNACION DE LOS INGRESOS	RECAUDACION		VARIACION	
	2007	2006	ABSOLUTA	PORCENTUAL
CAPITULO I - IMPUESTOS DIRECTOS				
Impuesto s/ la Renta de las Personas Físicas	2.661.145	2.281.535	379.610	16,6
- Retenciones rendimientos de trabajo y activ. profesionales	2.321.255	2.079.332	241.923	11,6
- Retenciones de arrendamientos	94.604	74.188	20.416	27,5
- Retenciones sobre Fondos de Inversión	2.535	923	1.612	174,6
- Retenciones rendimientos de capital de Personas Físicas	145.317	91.247	54.070	59,3
- Pagos fraccionados de activ. empres. prof. y artísticas	210.581	203.005	7.576	3,7
- Cuota dif. neta de I.R.P.F.	-113.147	-167.160	54.013	32,3
- Participación de las AA.TT. en I.R.P.F.	0	0	0	---
- Asignación tributaria a la Iglesia Católica	0	0	0	---
Impuesto sobre Sociedades	1.731.331	1.445.905	285.426	19,7
- Retenciones de arrendamientos	39.441	30.875	8.566	27,7
- Retenciones sobre Fondos de Inversión	1.080	392	688	175,5
- Retenciones rendimientos de capital de Sociedades	61.269	35.779	25.490	71,2
- Pagos fraccionados	927.220	812.667	114.553	14,1
- Cuota diferencial neta de Sociedades	702.321	566.192	136.129	24,0
Impuesto sobre la Renta de no Residentes	54.443	40.378	14.065	34,8
- Retenciones y Pagos a cuenta	49.316	37.662	11.654	30,9
- Cuota diferencial	5.105	2.704	2.401	88,8
- Gravamen sobre inmuebles	22	12	10	83,3
Impuesto sobre el Patrimonio	1.031	1.041	-10	-1,0
Resto Capítulo I	2.564	1.164	1.400	120,3
TOTAL CAPITULO I	4.450.514	3.770.023	680.491	18,1
CAPITULO II - IMPUESTOS INDIRECTOS				
Impuesto sobre el Valor Añadido	1.910.825	1.760.954	149.871	8,5
- Importaciones	516.261	467.789	48.472	10,4
- Operaciones interiores	1.394.564	1.293.165	101.399	7,8
- Régimen general y simplificado	1.281.260	1.118.376	162.884	14,6
- Grandes Empresas	756.337	653.000	103.337	15,8
- Exportadores	-437.920	-356.437	-81.483	-22,9
- Resto de operaciones	-205.113	-121.774	-83.339	-68,4
- Participación de las AA.TT. en I.V.A.	0	0	0	---
Impuestos Especiales	51.067	51.441	-374	-0,7
- Alcohol y bebidas derivadas	11.522	9.906	1.616	16,3
- Cerveza	9.341	8.959	382	4,3
- Productos intermedios	36	29	7	24,1
- Hidrocarburos	22.050	25.419	-3.369	-13,3
- Labores del Tabaco	0	2	-2	-100,0
- Electricidad	8.118	7.126	992	13,9
- Otros	0	0	0	---
- Participación de las AA.TT. en II.EE.	0	0	0	---
Impuesto s/ Primas de Seguros	1.583	1.415	168	11,9
Tráfico exterior	99.240	96.698	2.542	2,6
- Tarifa Exterior Común	96.523	93.309	3.214	3,4
- Exacciones Agrícolas	2.717	3.389	-672	-19,8
Cotización y Exacción de Azúcar e Isoglucosa	0	0	0	---
Resto Capítulo II	27	3	24	---
TOTAL CAPITULO II	2.062.742	1.910.511	152.231	8,0
CAPITULO III - TASAS Y OTROS INGRESOS				
Tasa Radioeléctrica	184	31	153	493,5
Otras Tasas	2.636	1.878	758	40,4
Recargo de Apremio y Otros	14.859	13.769	1.090	7,9
Intereses de Demora	6.978	6.973	5	0,1
Sanciones Tributarias	12.221	10.901	1.320	12,1
TOTAL CAPITULO III	36.878	33.552	3.326	9,9
TOTAL GENERAL	6.550.134	5.714.086	836.048	14,6

ILLES BALEARS
RECAUDACION TRIBUTARIA APLICADA
(En miles de euros)

DESIGNACION DE LOS INGRESOS	RECAUDACION		VARIACION	
	2007	2006	ABSOLUTA	PORCENTUAL
CAPITULO I - IMPUESTOS DIRECTOS				
Impuesto s/ la Renta de las Personas Físicas	1.513.053	1.311.331	201.722	15,4
- Retenciones rendimientos de trabajo y activ. profesionales	1.202.028	1.098.471	103.557	9,4
- Retenciones de arrendamientos	63.327	49.841	13.486	27,1
- Retenciones sobre Fondos de Inversión	633	165	468	283,6
- Retenciones rendimientos de capital de Personas Físicas	66.552	43.595	22.957	52,7
- Pagos fraccionados de activ. empres. prof. y artísticas	112.287	105.330	6.957	6,6
- Cuota dif. neta de I.R.P.F.	68.226	13.929	54.297	389,8
- Participación de las AA.TT. en I.R.P.F.	0	0	0	---
- Asignación tributaria a la Iglesia Católica	0	0	0	---
Impuesto sobre Sociedades	663.097	630.929	32.168	5,1
- Retenciones de arrendamientos	26.408	20.783	5.625	27,1
- Retenciones sobre Fondos de Inversión	270	70	200	285,7
- Retenciones rendimientos de capital de Sociedades	28.057	18.478	9.579	51,8
- Pagos fraccionados	336.202	344.463	-8.261	-2,4
- Cuota diferencial neta de Sociedades	272.160	247.135	25.025	10,1
Impuesto sobre la Renta de no Residentes	71.666	63.219	8.447	13,4
- Retenciones y Pagos a cuenta	47.931	50.027	-2.096	-4,2
- Cuota diferencial	23.293	12.749	10.544	82,7
- Gravamen sobre inmuebles	442	443	-1	-0,2
Impuesto sobre el Patrimonio	6.604	6.472	132	2,0
Resto Capítulo I	7.677	2.869	4.808	167,6
TOTAL CAPITULO I	2.262.097	2.014.820	247.277	12,3
CAPITULO II - IMPUESTOS INDIRECTOS				
Impuesto sobre el Valor Añadido	654.718	604.463	50.255	8,3
- Importaciones	17.168	22.156	-4.988	-22,5
- Operaciones interiores	637.550	582.307	55.243	9,5
- Régimen general y simplificado	621.475	588.889	32.586	5,5
- Grandes Empresas	205.946	177.655	28.291	15,9
- Exportadores	-63.465	-49.310	-14.155	-28,7
- Resto de operaciones	-126.406	-134.927	8.521	6,3
- Participación de las AA.TT. en I.V.A.	0	0	0	---
Impuestos Especiales	13.978	15.710	-1.732	-11,0
- Alcohol y bebidas derivadas	13.064	14.528	-1.464	-10,1
- Cerveza	574	595	-21	-3,5
- Productos intermedios	38	51	-13	-25,5
- Hidrocarburos	-153	122	-275	---
- Labores del Tabaco	82	120	-38	-31,7
- Electricidad	373	294	79	26,9
- Otros	0	0	0	---
- Participación de las AA.TT. en II.EE.	0	0	0	---
Impuesto s/ Primas de Seguros	72.506	67.634	4.872	7,2
Tráfico exterior	1.327	1.270	57	4,5
- Tarifa Exterior Común	1.326	1.158	168	14,5
- Exacciones Agrícolas	1	112	-111	-99,1
Cotización y Exacción de Azúcar e Isoglucosa	0	0	0	---
Resto Capítulo II	0	31	-31	-100,0
TOTAL CAPITULO II	742.529	689.108	53.421	7,8
CAPITULO III - TASAS Y OTROS INGRESOS				
Tasa Radioeléctrica	36	62	-26	-41,9
Otras Tasas	1.065	1.256	-191	-15,2
Recargo de Apremio y Otros	9.267	7.628	1.639	21,5
Intereses de Demora	1.708	1.081	627	58,0
Sanciones Tributarias	7.019	5.591	1.428	25,5
TOTAL CAPITULO III	19.095	15.618	3.477	22,3
TOTAL GENERAL	3.023.721	2.719.546	304.175	11,2



MADRID
RECAUDACION TRIBUTARIA APLICADA
(En miles de euros)

DESIGNACION DE LOS INGRESOS	RECAUDACION		VARIACION	
	2007	2006	ABSOLUTA	PORCENTUAL
CAPITULO I - IMPUESTOS DIRECTOS				
Impuesto s/ la Renta de las Personas Físicas	24.591.288	21.643.208	2.948.080	13,6
- Retenciones rendimientos de trabajo y activ. profesionales	21.021.799	19.472.197	1.549.602	8,0
- Retenciones de arrendamientos	435.292	334.283	101.009	30,2
- Retenciones sobre Fondos de Inversión	668.524	407.418	261.106	64,1
- Retenciones rendimientos de capital de Personas Físicas	1.660.853	1.330.921	329.932	24,8
- Pagos fraccionados de activ. empres. prof. y artísticas	359.829	352.841	6.988	2,0
- Cuota dif. neta de I.R.P.F.	444.991	-254.452	699.443	---
- Participación de las AA.TT. en I.R.P.F.	0	0	0	---
- Asignación tributaria a la Iglesia Católica	0	0	0	---
Impuesto sobre Sociedades	15.398.530	13.278.881	2.119.649	16,0
- Retenciones de arrendamientos	182.174	139.712	42.462	30,4
- Retenciones sobre Fondos de Inversión	284.590	173.351	111.239	64,2
- Retenciones rendimientos de capital de Sociedades	702.291	562.585	139.706	24,8
- Pagos fraccionados	8.978.435	8.826.340	152.095	1,7
- Cuota diferencial neta de Sociedades	5.251.040	3.576.893	1.674.147	46,8
Impuesto sobre la Renta de no Residentes	1.323.373	613.032	710.341	115,9
- Retenciones y Pagos a cuenta	1.034.883	592.761	442.122	74,6
- Cuota diferencial	287.091	18.999	268.092	---
- Gravamen sobre inmuebles	1.399	1.272	127	10,0
Impuesto sobre el Patrimonio	3.738	2.745	993	36,2
Resto Capítulo I	26.620	9.999	16.621	166,2
TOTAL CAPITULO I	41.343.549	35.547.865	5.795.684	16,3
CAPITULO II - IMPUESTOS INDIRECTOS				
Impuesto sobre el Valor Añadido	23.586.283	24.201.958	-615.675	-2,5
- Importaciones	1.010.971	911.304	99.667	10,9
- Operaciones interiores	22.575.312	23.290.654	-715.342	-3,1
- Régimen general y simplificado	3.910.648	4.728.132	-817.484	-17,3
- Grandes Empresas	16.274.036	15.374.692	899.344	5,8
- Exportadores	3.960.070	4.626.029	-665.959	-14,4
- Resto de operaciones	-1.569.442	-1.438.199	-131.243	-9,1
- Participación de las AA.TT. en I.V.A.	0	0	0	---
Impuestos Especiales	16.277.493	15.339.477	938.016	6,1
- Alcohol y bebidas derivadas	313.319	294.721	18.598	6,3
- Cerveza	-812	21.027	-21.839	---
- Productos intermedios	682	360	322	89,4
- Hidrocarburos	8.956.279	8.743.348	212.931	2,4
- Labores del Tabaco	6.739.320	5.992.938	746.382	12,5
- Electricidad	268.705	287.083	-18.378	-6,4
- Otros	0	0	0	---
- Participación de las AA.TT. en II.EE.	0	0	0	---
Impuesto s/ Primas de Seguros	929.899	864.269	65.630	7,6
Tráfico exterior	165.151	155.419	9.732	6,3
- Tarifa Exterior Común	160.343	150.950	9.393	6,2
- Exacciones Agrícolas	4.808	4.469	339	7,6
Cotización y Exacción de Azúcar e Isoglucosa	-1.680	7.916	-9.596	---
Resto Capítulo II	870	5.179	-4.309	-83,2
TOTAL CAPITULO II	40.958.016	40.574.218	383.798	0,9
CAPITULO III - TASAS Y OTROS INGRESOS				
Tasa Radioeléctrica	156.912	1.881	155.031	---
Otras Tasas	39.642	30.565	9.077	29,7
Recargo de Apremio y Otros	62.839	66.625	-3.786	-5,7
Intereses de Demora	80.931	42.528	38.403	90,3
Sanciones Tributarias	33.616	30.880	2.736	8,9
TOTAL CAPITULO III	373.940	172.479	201.461	116,8
TOTAL GENERAL	82.675.505	76.294.562	6.380.943	8,4



NAVARRA
RECAUDACION TRIBUTARIA APLICADA
(En miles de euros)

DESIGNACION DE LOS INGRESOS	RECAUDACION		VARIACION	
	2007	2006	ABSOLUTA	PORCENTUAL
CAPITULO I - IMPUESTOS DIRECTOS				
Impuesto s/ la Renta de las Personas Físicas	118.818	102.042	16.776	16,4
- Retenciones rendimientos de trabajo y activ. profesionales	108.068	96.461	11.607	12,0
- Retenciones de arrendamientos	47	24	23	95,8
- Retenciones sobre Fondos de Inversión	713	361	352	97,5
- Retenciones rendimientos de capital de Personas Físicas	9.736	5.264	4.472	85,0
- Pagos fraccionados de activ. empres. prof. y artísticas	64	34	30	88,2
- Cuota dif. neta de I.R.P.F.	190	-102	292	---
- Participación de las AA.TT. en I.R.P.F.	0	0	0	---
- Asignación tributaria a la Iglesia Católica	0	0	0	---
Impuesto sobre Sociedades	110.554	137.390	-26.836	-19,5
- Retenciones de arrendamientos	18	9	9	100,0
- Retenciones sobre Fondos de Inversión	303	154	149	96,8
- Retenciones rendimientos de capital de Sociedades	4.188	2.025	2.163	106,8
- Pagos fraccionados	68.753	82.610	-13.857	-16,8
- Cuota diferencial neta de Sociedades	37.292	52.592	-15.300	-29,1
Impuesto sobre la Renta de no Residentes	2.612	2.338	274	11,7
- Retenciones y Pagos a cuenta	2.706	2.188	518	23,7
- Cuota diferencial	-94	150	-244	---
- Gravamen sobre inmuebles	0	0	0	---
Impuesto sobre el Patrimonio	930	149	781	---
Resto Capítulo I	84	7	77	---
TOTAL CAPITULO I	232.998	241.926	-8.928	-3,7
CAPITULO II - IMPUESTOS INDIRECTOS				
Impuesto sobre el Valor Añadido	-223.840	-126.567	-97.273	-76,9
- Importaciones	30.249	30.290	-41	-0,1
- Operaciones interiores	-254.089	-156.857	-97.232	-62,0
- Régimen general y simplificado	-278.168	-262.428	-15.740	-6,0
- Grandes Empresas	96.188	113.569	-17.381	-15,3
- Exportadores	-72.208	-8.269	-63.939	---
- Resto de operaciones	99	271	-172	-63,5
- Participación de las AA.TT. en I.V.A.	0	0	0	---
Impuestos Especiales	61.578	72.158	-10.580	-14,7
- Alcohol y bebidas derivadas	44.571	63.092	-18.521	-29,4
- Cerveza	1.096	815	281	34,5
- Productos intermedios	0	0	0	---
- Hidrocarburos	31.839	39.975	-8.136	-20,4
- Labores del Tabaco	-16.436	-31.863	15.427	48,4
- Electricidad	0	3	-3	-100,0
- Otros	508	136	372	273,5
- Participación de las AA.TT. en II.EE.	0	0	0	---
Impuesto s/ Primas de Seguros	200	169	31	18,3
Tráfico exterior	5.171	3.608	1.563	43,3
- Tarifa Exterior Común	5.159	3.600	1.559	43,3
- Exacciones Agrícolas	12	8	4	50,0
Cotización y Exacción de Azúcar e Isoglucosa	0	0	0	---
Resto Capítulo II	94	11	83	---
TOTAL CAPITULO II	-156.797	-50.621	-106.176	-209,7
CAPITULO III - TASAS Y OTROS INGRESOS				
Tasa Radioeléctrica	16	36	-20	-55,6
Otras Tasas	495	478	17	3,6
Recargo de Apremio y Otros	715	666	49	7,4
Intereses de Demora	467	211	256	121,3
Sanciones Tributarias	86	68	18	26,5
TOTAL CAPITULO III	1.779	1.459	320	21,9
TOTAL GENERAL	77.980	192.764	-114.784	-59,5



PAÍS VASCO
RECAUDACION TRIBUTARIA APLICADA
(En miles de euros)

DESIGNACION DE LOS INGRESOS	RECAUDACION		VARIACION	
	2007	2006	ABSOLUTA	PORCENTUAL
CAPITULO I - IMPUESTOS DIRECTOS				
Impuesto s/ la Renta de las Personas Físicas	1.418.248	1.275.641	142.607	11,2
- Retenciones rendimientos de trabajo y activ. profesionales	970.592	946.026	24.566	2,6
- Retenciones de arrendamientos	693	526	167	31,7
- Retenciones sobre Fondos de Inversión	12.991	10.683	2.308	21,6
- Retenciones rendimientos de capital de Personas Físicas	432.539	317.403	115.136	36,3
- Pagos fraccionados de activ. empres. prof. y artísticas	137	245	-108	-44,1
- Cuota dif. neta de I.R.P.F.	1.296	758	538	71,0
- Participación de las AA.TT. en I.R.P.F.	0	0	0	---
- Asignación tributaria a la Iglesia Católica	0	0	0	---
Impuesto sobre Sociedades	1.118.609	1.355.827	-237.218	-17,5
- Retenciones de arrendamientos	295	238	57	23,9
- Retenciones sobre Fondos de Inversión	5.530	4.548	982	21,6
- Retenciones rendimientos de capital de Sociedades	182.606	135.020	47.586	35,2
- Pagos fraccionados	740.313	1.001.861	-261.548	-26,1
- Cuota diferencial neta de Sociedades	189.865	214.160	-24.295	-11,3
Impuesto sobre la Renta de no Residentes	49.156	34.534	14.622	42,3
- Retenciones y Pagos a cuenta	50.264	34.278	15.986	46,6
- Cuota diferencial	-1.110	254	-1.364	---
- Gravamen sobre inmuebles	2	2	0	0,0
Impuesto sobre el Patrimonio	639	260	379	145,8
Resto Capítulo I	47	365	-318	-87,1
TOTAL CAPITULO I	2.586.699	2.666.627	-79.928	-3,0
CAPITULO II - IMPUESTOS INDIRECTOS				
Impuesto sobre el Valor Añadido	605.231	143.138	462.093	322,8
- Importaciones	850.943	743.295	107.648	14,5
- Operaciones interiores	-245.712	-600.157	354.445	59,1
- Régimen general y simplificado	-1.176.098	-1.204.623	28.525	2,4
- Grandes Empresas	799.066	616.895	182.171	29,5
- Exportadores	122.643	-5.299	127.942	---
- Resto de operaciones	8.677	-7.130	15.807	---
- Participación de las AA.TT. en I.V.A.	0	0	0	---
Impuestos Especiales	426.379	318.697	107.682	33,8
- Alcohol y bebidas derivadas	-45.293	-50.714	5.421	10,7
- Cerveza	-14.693	-15.417	724	4,7
- Productos intermedios	0	0	0	---
- Hidrocarburos	213.840	209.822	4.018	1,9
- Labores del Tabaco	-46.260	-87.200	40.940	46,9
- Electricidad	320.758	261.812	58.946	22,5
- Otros	-1.973	394	-2.367	---
- Participación de las AA.TT. en II.EE.	0	0	0	---
Impuesto s/ Primas de Seguros	22.509	22.527	-18	-0,1
Tráfico exterior	85.658	66.961	18.697	27,9
- Tarifa Exterior Común	83.774	65.249	18.525	28,4
- Exacciones Agrícolas	1.884	1.712	172	10,0
Cotización y Exacción de Azúcar e Isoglucosa	0	0	0	---
Resto Capítulo II	-7	590	-597	---
TOTAL CAPITULO II	1.139.770	551.913	587.857	106,5
CAPITULO III - TASAS Y OTROS INGRESOS				
Tasa Radioeléctrica	51	547	-496	-90,7
Otras Tasas	5.472	4.674	798	17,1
Recargo de Apremio y Otros	2.587	1.415	1.172	82,8
Intereses de Demora	2.456	717	1.739	242,5
Sanciones Tributarias	393	416	-23	-5,5
TOTAL CAPITULO III	10.959	7.769	3.190	41,1
TOTAL GENERAL	3.737.428	3.226.309	511.119	15,8

PRINCIPADO DE ASTURIAS
RECAUDACION TRIBUTARIA APLICADA
(En miles de euros)

DESIGNACION DE LOS INGRESOS	RECAUDACION		VARIACION	
	2007	2006	ABSOLUTA	PORCENTUAL
CAPITULO I - IMPUESTOS DIRECTOS				
Impuesto s/ la Renta de las Personas Físicas	1.102.610	934.427	168.183	18,0
- Retenciones rendimientos de trabajo y activ. profesionales	1.014.055	933.981	80.074	8,6
- Retenciones de arrendamientos	33.980	26.797	7.183	26,8
- Retenciones sobre Fondos de Inversión	1.217	157	1.060	---
- Retenciones rendimientos de capital de Personas Físicas	40.116	22.425	17.691	78,9
- Pagos fraccionados de activ. empres. prof. y artísticas	89.252	84.101	5.151	6,1
- Cuota dif. neta de I.R.P.F.	-76.010	-133.034	57.024	42,9
- Participación de las AA.TT. en I.R.P.F.	0	0	0	---
- Asignación tributaria a la Iglesia Católica	0	0	0	---
Impuesto sobre Sociedades	682.400	495.474	186.926	37,7
- Retenciones de arrendamientos	13.970	11.082	2.888	26,1
- Retenciones sobre Fondos de Inversión	518	67	451	---
- Retenciones rendimientos de capital de Sociedades	17.041	9.379	7.662	81,7
- Pagos fraccionados	365.257	276.901	88.356	31,9
- Cuota diferencial neta de Sociedades	285.614	198.045	87.569	44,2
Impuesto sobre la Renta de no Residentes	10.002	6.351	3.651	57,5
- Retenciones y Pagos a cuenta	6.794	5.622	1.172	20,8
- Cuota diferencial	3.202	717	2.485	346,6
- Gravamen sobre inmuebles	6	12	-6	-50,0
Impuesto sobre el Patrimonio	515	519	-4	-0,8
Resto Capítulo I	346	229	117	51,1
TOTAL CAPITULO I	1.795.873	1.437.000	358.873	25,0
CAPITULO II - IMPUESTOS INDIRECTOS				
Impuesto sobre el Valor Añadido	854.893	817.664	37.229	4,6
- Importaciones	378.185	318.623	59.562	18,7
- Operaciones interiores	476.708	499.041	-22.333	-4,5
- Régimen general y simplificado	501.358	465.298	36.060	7,7
- Grandes Empresas	252.525	204.582	47.943	23,4
- Exportadores	-224.777	-134.220	-90.557	-67,5
- Resto de operaciones	-52.398	-36.619	-15.779	-43,1
- Participación de las AA.TT. en I.V.A.	0	0	0	---
Impuestos Especiales	133.546	109.237	24.309	22,3
- Alcohol y bebidas derivadas	400	839	-439	-52,3
- Cerveza	17	11	6	54,5
- Productos intermedios	0	0	0	---
- Hidrocarburos	81.506	66.171	15.335	23,2
- Labores del Tabaco	301	1.219	-918	-75,3
- Electricidad	51.322	40.997	10.325	25,2
- Otros	0	0	0	---
- Participación de las AA.TT. en II.EE.	0	0	0	---
Impuesto s/ Primas de Seguros	65	38	27	71,1
Tráfico exterior	3.865	2.623	1.242	47,4
- Tarifa Exterior Común	3.853	2.420	1.433	59,2
- Exacciones Agrícolas	12	203	-191	-94,1
Cotización y Exacción de Azúcar e Isoglucosa	0	0	0	---
Resto Capítulo II	0	0	0	---
TOTAL CAPITULO II	992.369	929.562	62.807	6,8
CAPITULO III - TASAS Y OTROS INGRESOS				
Tasa Radioeléctrica	43	31	12	38,7
Otras Tasas	1.158	1.477	-319	-21,6
Recargo de Apremio y Otros	5.568	3.962	1.606	40,5
Intereses de Demora	3.598	2.044	1.554	76,0
Sanciones Tributarias	5.466	4.483	983	21,9
TOTAL CAPITULO III	15.833	11.997	3.836	32,0
TOTAL GENERAL	2.804.075	2.378.559	425.516	17,9



REGIÓN DE MURCIA
RECAUDACION TRIBUTARIA APLICADA
(En miles de euros)

DESIGNACION DE LOS INGRESOS	RECAUDACION		VARIACION	
	2007	2006	ABSOLUTA	PORCENTUAL
CAPITULO I - IMPUESTOS DIRECTOS				
Impuesto s/ la Renta de las Personas Físicas	1.303.855	1.073.808	230.047	21,4
- Retenciones rendimientos de trabajo y activ. profesionales	1.104.084	983.809	120.275	12,2
- Retenciones de arrendamientos	40.033	30.377	9.656	31,8
- Retenciones sobre Fondos de Inversión	148	72	76	105,6
- Retenciones rendimientos de capital de Personas Físicas	48.420	24.577	23.843	97,0
- Pagos fraccionados de activ. empres. prof. y artísticas	107.847	104.205	3.642	3,5
- Cuota dif. neta de I.R.P.F.	3.323	-69.232	72.555	---
- Participación de las AA.TT. en I.R.P.F.	0	0	0	---
- Asignación tributaria a la Iglesia Católica	0	0	0	---
Impuesto sobre Sociedades	1.020.435	814.172	206.263	25,3
- Retenciones de arrendamientos	16.678	12.641	4.037	31,9
- Retenciones sobre Fondos de Inversión	63	30	33	110,0
- Retenciones rendimientos de capital de Sociedades	20.480	10.400	10.080	96,9
- Pagos fraccionados	401.361	374.874	26.487	7,1
- Cuota diferencial neta de Sociedades	581.853	416.227	165.626	39,8
Impuesto sobre la Renta de no Residentes	11.806	19.436	-7.630	-39,3
- Retenciones y Pagos a cuenta	11.710	17.392	-5.682	-32,7
- Cuota diferencial	66	2.020	-1.954	-96,7
- Gravamen sobre inmuebles	30	24	6	25,0
Impuesto sobre el Patrimonio	751	620	131	21,1
Resto Capítulo I	250	206	44	21,4
TOTAL CAPITULO I	2.337.097	1.908.242	428.855	22,5
CAPITULO II - IMPUESTOS INDIRECTOS				
Impuesto sobre el Valor Añadido	416.077	597.151	-181.074	-30,3
- Importaciones	94.472	178.179	-83.707	-47,0
- Operaciones interiores	321.605	418.972	-97.367	-23,2
- Régimen general y simplificado	676.958	649.656	27.302	4,2
- Grandes Empresas	236.403	280.501	-44.098	-15,7
- Exportadores	-499.384	-434.683	-64.701	-14,9
- Resto de operaciones	-92.372	-76.502	-15.870	-20,7
- Participación de las AA.TT. en I.V.A.	0	0	0	---
Impuestos Especiales	150.925	123.361	27.564	22,3
- Alcohol y bebidas derivadas	41.411	31.578	9.833	31,1
- Cerveza	9.227	9.047	180	2,0
- Productos intermedios	179	175	4	2,3
- Hidrocarburos	96.086	81.682	14.404	17,6
- Labores del Tabaco	0	4	-4	-100,0
- Electricidad	4.022	875	3.147	359,7
- Otros	0	0	0	---
- Participación de las AA.TT. en II.EE.	0	0	0	---
Impuesto s/ Primas de Seguros	228	305	-77	-25,2
Tráfico exterior	12.208	13.543	-1.335	-9,9
- Tarifa Exterior Común	7.840	5.824	2.016	34,6
- Exacciones Agrícolas	4.368	7.719	-3.351	-43,4
Cotización y Exacción de Azúcar e Isoglucosa	0	0	0	---
Resto Capítulo II	103	23	80	347,8
TOTAL CAPITULO II	579.541	734.383	-154.842	-21,1
CAPITULO III - TASAS Y OTROS INGRESOS				
Tasa Radioeléctrica	55	45	10	22,2
Otras Tasas	1.927	966	961	99,5
Recargo de Apremio y Otros	10.029	9.115	914	10,0
Intereses de Demora	4.085	3.253	832	25,6
Sanciones Tributarias	5.880	6.962	-1.082	-15,5
TOTAL CAPITULO III	21.976	20.341	1.635	8,0
TOTAL GENERAL	2.938.614	2.662.966	275.648	10,4



RIOJA (LA)
RECAUDACION TRIBUTARIA APLICADA
(En miles de euros)

DESIGNACION DE LOS INGRESOS	RECAUDACION		VARIACION	
	2007	2006	ABSOLUTA	PORCENTUAL
CAPITULO I - IMPUESTOS DIRECTOS				
Impuesto s/ la Renta de las Personas Físicas	374.640	312.062	62.578	20,1
- Retenciones rendimientos de trabajo y activ. profesionales	304.641	269.736	34.905	12,9
- Retenciones de arrendamientos	12.702	10.085	2.617	25,9
- Retenciones sobre Fondos de Inversión	129	29	100	344,8
- Retenciones rendimientos de capital de Personas Físicas	11.920	9.408	2.512	26,7
- Pagos fraccionados de activ. empres. prof. y artísticas	36.304	34.860	1.444	4,1
- Cuota dif. neta de I.R.P.F.	8.944	-12.056	21.000	---
- Participación de las AA.TT. en I.R.P.F.	0	0	0	---
- Asignación tributaria a la Iglesia Católica	0	0	0	---
Impuesto sobre Sociedades	288.576	255.259	33.317	13,1
- Retenciones de arrendamientos	5.248	4.185	1.063	25,4
- Retenciones sobre Fondos de Inversión	55	12	43	358,3
- Retenciones rendimientos de capital de Sociedades	5.389	3.832	1.557	40,6
- Pagos fraccionados	140.134	129.936	10.198	7,8
- Cuota diferencial neta de Sociedades	137.750	117.294	20.456	17,4
Impuesto sobre la Renta de no Residentes	2.283	1.748	535	30,6
- Retenciones y Pagos a cuenta	1.795	1.382	413	29,9
- Cuota diferencial	488	366	122	33,3
- Gravamen sobre inmuebles	0	0	0	---
Impuesto sobre el Patrimonio	20	26	-6	-23,1
Resto Capítulo I	16	1.428	-1.412	-98,9
TOTAL CAPITULO I	665.535	570.523	95.012	16,7
CAPITULO II - IMPUESTOS INDIRECTOS				
Impuesto sobre el Valor Añadido	261.036	206.769	54.267	26,2
- Importaciones	4.198	4.228	-30	-0,7
- Operaciones interiores	256.838	202.541	54.297	26,8
- Régimen general y simplificado	215.599	173.304	42.295	24,4
- Grandes Empresas	104.552	82.382	22.170	26,9
- Exportadores	-43.534	-28.493	-15.041	-52,8
- Resto de operaciones	-19.779	-24.652	4.873	19,8
- Participación de las AA.TT. en I.V.A.	0	0	0	---
Impuestos Especiales	12.813	15.497	-2.684	-17,3
- Alcohol y bebidas derivadas	2.888	3.115	-227	-7,3
- Cerveza	7	2	5	250,0
- Productos intermedios	120	111	9	8,1
- Hidrocarburos	2.523	4.113	-1.590	-38,7
- Labores del Tabaco	6.972	7.917	-945	-11,9
- Electricidad	303	239	64	26,8
- Otros	0	0	0	---
- Participación de las AA.TT. en II.EE.	0	0	0	---
Impuesto s/ Primas de Seguros	14	14	0	0,0
Tráfico exterior	884	1.016	-132	-13,0
- Tarifa Exterior Común	884	1.016	-132	-13,0
- Exacciones Agrícolas	0	0	0	---
Cotización y Exacción de Azúcar e Isoglucosa	0	0	0	---
Resto Capítulo II	0	0	0	---
TOTAL CAPITULO II	274.747	223.296	51.451	23,0
CAPITULO III - TASAS Y OTROS INGRESOS				
Tasa Radioeléctrica	7	2	5	250,0
Otras Tasas	820	685	135	19,7
Recargo de Apremio y Otros	1.941	1.620	321	19,8
Intereses de Demora	966	380	586	154,2
Sanciones Tributarias	1.157	1.996	-839	-42,0
TOTAL CAPITULO III	4.891	4.683	208	4,4
TOTAL GENERAL	945.173	798.502	146.671	18,4

A.6.3. DELEGACIONES DE LA A.E.A.T. POR CAPÍTULOS Y CONCEPTOS



ALAVA
RECAUDACION TRIBUTARIA APLICADA
(En miles de euros)

DESIGNACION DE LOS INGRESOS	RECAUDACION		VARIACION	
	2007	2006	ABSOLUTA	PORCENTUAL
CAPITULO I - IMPUESTOS DIRECTOS				
Impuesto s/ la Renta de las Personas Físicas	64.622	63.713	909	1,4
- Retenciones rendimientos de trabajo y activ. profesionales	63.244	62.538	706	1,1
- Retenciones de arrendamientos	42	28	14	50,0
- Retenciones sobre Fondos de Inversión	83	40	43	107,5
- Retenciones rendimientos de capital de Personas Físicas	1.260	1.092	168	15,4
- Pagos fraccionados de activ. empres. prof. y artísticas	28	28	0	0,0
- Cuota dif. neta de I.R.P.F.	-35	-13	-22	-169,2
- Participación de las AA.TT. en I.R.P.F.	0	0	0	---
- Asignación tributaria a la Iglesia Católica	0	0	0	---
Impuesto sobre Sociedades	18.900	12.868	6.032	46,9
- Retenciones de arrendamientos	18	12	6	50,0
- Retenciones sobre Fondos de Inversión	35	17	18	105,9
- Retenciones rendimientos de capital de Sociedades	489	410	79	19,3
- Pagos fraccionados	870	556	314	56,5
- Cuota diferencial neta de Sociedades	17.488	11.873	5.615	47,3
Impuesto sobre la Renta de no Residentes	820	1.130	-310	-27,4
- Retenciones y Pagos a cuenta	921	1.085	-164	-15,1
- Cuota diferencial	-101	45	-146	---
- Gravamen sobre inmuebles	0	0	0	---
Impuesto sobre el Patrimonio	77	10	67	---
Resto Capítulo I	0	14	-14	-100,0
TOTAL CAPITULO I	84.419	77.735	6.684	8,6
CAPITULO II - IMPUESTOS INDIRECTOS				
Impuesto sobre el Valor Añadido	-1.140.294	-1.184.702	44.408	3,7
- Importaciones	26.796	25.955	841	3,2
- Operaciones interiores	-1.167.090	-1.210.657	43.567	3,6
- Régimen general y simplificado	-1.177.076	-1.209.727	32.651	2,7
- Grandes Empresas	22.734	14.227	8.507	59,8
- Exportadores	-13.481	-15.903	2.422	15,2
- Resto de operaciones	733	746	-13	-1,7
- Participación de las AA.TT. en I.V.A.	0	0	0	---
Impuestos Especiales	106.217	54.823	51.394	93,7
- Alcohol y bebidas derivadas	-45.725	-51.127	5.402	10,6
- Cerveza	-14.713	-15.434	721	4,7
- Productos intermedios	0	0	0	---
- Hidrocarburos	213.836	209.818	4.018	1,9
- Labores del Tabaco	-46.266	-87.206	40.940	46,9
- Electricidad	-65	9	-74	---
- Otros	-850	-1.237	387	31,3
- Participación de las AA.TT. en II.EE.	0	0	0	---
Impuesto s/ Primas de Seguros	0	0	0	---
Tráfico exterior	9.971	10.100	-129	-1,3
- Tarifa Exterior Común	9.970	10.099	-129	-1,3
- Exacciones Agrícolas	1	1	0	0,0
Cotización y Exacción de Azúcar e Isoglucosa	0	0	0	---
Resto Capítulo II	0	2	-2	-100,0
TOTAL CAPITULO II	-1.024.106	-1.119.777	95.671	8,5
CAPITULO III - TASAS Y OTROS INGRESOS				
Tasa Radioeléctrica	5	9	-4	-44,4
Otras Tasas	279	258	21	8,1
Recargo de Apremio y Otros	145	248	-103	-41,5
Intereses de Demora	184	62	122	196,8
Sanciones Tributarias	39	51	-12	-23,5
TOTAL CAPITULO III	652	628	24	3,8
TOTAL GENERAL	-939.035	-1.041.414	102.379	9,8



ALBACETE
RECAUDACION TRIBUTARIA APLICADA
(En miles de euros)

DESIGNACION DE LOS INGRESOS	RECAUDACION		VARIACION	
	2007	2006	ABSOLUTA	PORCENTUAL
CAPITULO I - IMPUESTOS DIRECTOS				
Impuesto s/ la Renta de las Personas Físicas	208.550	165.494	43.056	26,0
- Retenciones rendimientos de trabajo y activ. profesionales	176.732	157.972	18.760	11,9
- Retenciones de arrendamientos	9.957	7.784	2.173	27,9
- Retenciones sobre Fondos de Inversión	15	11	4	36,4
- Retenciones rendimientos de capital de Personas Físicas	8.099	3.829	4.270	111,5
- Pagos fraccionados de activ. empres. prof. y artísticas	27.023	25.215	1.808	7,2
- Cuota dif. neta de I.R.P.F.	-13.276	-29.317	16.041	54,7
- Participación de las AA.TT. en I.R.P.F.	0	0	0	---
- Asignación tributaria a la Iglesia Católica	0	0	0	---
Impuesto sobre Sociedades	148.304	139.400	8.904	6,4
- Retenciones de arrendamientos	4.146	3.208	938	29,2
- Retenciones sobre Fondos de Inversión	6	5	1	20,0
- Retenciones rendimientos de capital de Sociedades	3.426	1.627	1.799	110,6
- Pagos fraccionados	65.174	74.330	-9.156	-12,3
- Cuota diferencial neta de Sociedades	75.552	60.230	15.322	25,4
Impuesto sobre la Renta de no Residentes	826	965	-139	-14,4
- Retenciones y Pagos a cuenta	820	838	-18	-2,1
- Cuota diferencial	6	127	-121	-95,3
- Gravamen sobre inmuebles	0	0	0	---
Impuesto sobre el Patrimonio	10	7	3	42,9
Resto Capítulo I	-16	33	-49	---
TOTAL CAPITULO I	357.674	305.899	51.775	16,9
CAPITULO II - IMPUESTOS INDIRECTOS				
Impuesto sobre el Valor Añadido	200.982	196.245	4.737	2,4
- Importaciones	17.261	13.783	3.478	25,2
- Operaciones interiores	183.721	182.462	1.259	0,7
- Régimen general y simplificado	152.606	134.381	18.225	13,6
- Grandes Empresas	92.404	105.318	-12.914	-12,3
- Exportadores	-52.326	-37.580	-14.746	-39,2
- Resto de operaciones	-8.963	-19.657	10.694	54,4
- Participación de las AA.TT. en I.V.A.	0	0	0	---
Impuestos Especiales	-2.702	712	-3.414	---
- Alcohol y bebidas derivadas	97	210	-113	-53,8
- Cerveza	10	0	10	---
- Productos intermedios	0	1	-1	-100,0
- Hidrocarburos	-3.252	91	-3.343	---
- Labores del Tabaco	0	0	0	---
- Electricidad	443	410	33	8,0
- Otros	0	0	0	---
- Participación de las AA.TT. en II.EE.	0	0	0	---
Impuesto s/ Primas de Seguros	0	0	0	---
Tráfico exterior	7.698	6.407	1.291	20,1
- Tarifa Exterior Común	7.698	6.407	1.291	20,1
- Exacciones Agrícolas	0	0	0	---
Cotización y Exacción de Azúcar e Isoglucosa	0	0	0	---
Resto Capítulo II	2	0	2	---
TOTAL CAPITULO II	205.980	203.364	2.616	1,3
CAPITULO III - TASAS Y OTROS INGRESOS				
Tasa Radioeléctrica	7	9	-2	-22,2
Otras Tasas	74	821	-747	-91,0
Recargo de Apremio y Otros	2.397	1.186	1.211	102,1
Intereses de Demora	647	207	440	212,6
Sanciones Tributarias	1.630	1.370	260	19,0
TOTAL CAPITULO III	4.755	3.593	1.162	32,3
TOTAL GENERAL	568.409	512.856	55.553	10,8



ALICANTE/ALACANT
RECAUDACION TRIBUTARIA APLICADA
(En miles de euros)

DESIGNACION DE LOS INGRESOS	RECAUDACION		VARIACION	
	2007	2006	ABSOLUTA	PORCENTUAL
CAPITULO I - IMPUESTOS DIRECTOS				
Impuesto s/ la Renta de las Personas Físicas	1.325.936	1.129.938	195.998	17,3
- Retenciones rendimientos de trabajo y activ. profesionales	989.154	909.550	79.604	8,8
- Retenciones de arrendamientos	79.235	62.082	17.153	27,6
- Retenciones sobre Fondos de Inversión	15.381	8.573	6.808	79,4
- Retenciones rendimientos de capital de Personas Físicas	89.626	48.569	41.057	84,5
- Pagos fraccionados de activ. empres. prof. y artísticas	143.184	141.215	1.969	1,4
- Cuota dif. neta de I.R.P.F.	9.356	-40.051	49.407	---
- Participación de las AA.TT. en I.R.P.F.	0	0	0	---
- Asignación tributaria a la Iglesia Católica	0	0	0	---
Impuesto sobre Sociedades	1.170.764	1.065.199	105.565	9,9
- Retenciones de arrendamientos	33.217	26.080	7.137	27,4
- Retenciones sobre Fondos de Inversión	6.548	6.651	2.897	79,3
- Retenciones rendimientos de capital de Sociedades	37.885	20.350	17.535	86,2
- Pagos fraccionados	482.957	512.991	-30.034	-5,9
- Cuota diferencial neta de Sociedades	610.157	502.127	108.030	21,5
Impuesto sobre la Renta de no Residentes	65.139	83.012	-17.873	-21,5
- Retenciones y Pagos a cuenta	52.564	72.312	-19.748	-27,3
- Cuota diferencial	12.217	10.445	1.772	17,0
- Gravamen sobre inmuebles	358	255	103	40,4
Impuesto sobre el Patrimonio	8.769	8.042	727	9,0
Resto Capítulo I	4.165	2.372	1.793	75,6
TOTAL CAPITULO I	2.574.773	2.288.563	286.210	12,5
CAPITULO II - IMPUESTOS INDIRECTOS				
Impuesto sobre el Valor Añadido	900.744	913.732	-12.988	-1,4
- Importaciones	125.751	109.325	16.426	15,0
- Operaciones interiores	774.993	804.407	-29.414	-3,7
- Régimen general y simplificado	877.676	917.291	-39.615	-4,3
- Grandes Empresas	261.978	296.420	-34.442	-11,6
- Exportadores	-275.487	-287.783	12.296	4,3
- Resto de operaciones	-89.174	-121.521	32.347	26,6
- Participación de las AA.TT. en I.V.A.	0	0	0	---
Impuestos Especiales	13.140	13.427	-287	-2,1
- Alcohol y bebidas derivadas	7.695	7.576	119	1,6
- Cerveza	674	628	46	7,3
- Productos intermedios	214	191	23	12,0
- Hidrocarburos	2.795	3.786	-991	-26,2
- Labores del Tabaco	19	21	-2	-9,5
- Electricidad	1.743	1.225	518	42,3
- Otros	0	0	0	---
- Participación de las AA.TT. en II.EE.	0	0	0	---
Impuesto s/ Primas de Seguros	5.202	4.772	430	9,0
Tráfico exterior	45.044	29.591	15.453	52,2
- Tarifa Exterior Común	43.100	28.621	14.479	50,6
- Exacciones Agrícolas	1.944	970	974	100,4
Cotización y Exacción de Azúcar e Isoglucosa	0	0	0	---
Resto Capítulo II	60	19	41	215,8
TOTAL CAPITULO II	964.190	961.541	2.649	0,3
CAPITULO III - TASAS Y OTROS INGRESOS				
Tasa Radioeléctrica	7	24	-17	-70,8
Otras Tasas	3.811	2.775	1.036	37,3
Recargo de Apremio y de Otros	8.261	7.711	550	7,1
Intereses de Demora	385	-340	725	---
Sanciones Tributarias	5.467	5.341	126	2,4
TOTAL CAPITULO III	17.931	15.511	2.420	15,6
TOTAL GENERAL	3.556.894	3.265.615	291.279	8,9



ALMERIA
RECAUDACION TRIBUTARIA APLICADA
(En miles de euros)

DESIGNACION DE LOS INGRESOS	RECAUDACION		VARIACION	
	2007	2006	ABSOLUTA	PORCENTUAL
CAPITULO I - IMPUESTOS DIRECTOS				
Impuesto s/ la Renta de las Personas Físicas	468.632	383.599	85.033	22,2
- Retenciones rendimientos de trabajo y activ. profesionales	354.817	316.320	38.497	12,2
- Retenciones de arrendamientos	14.881	11.371	3.510	30,9
- Retenciones sobre Fondos de Inversión	3	2	1	50,0
- Retenciones rendimientos de capital de Personas Físicas	35.307	18.936	16.371	86,5
- Pagos fraccionados de activ. empres. prof. y artísticas	44.922	43.667	1.255	2,9
- Cuota dif. neta de I.R.P.F.	18.702	-6.697	25.399	---
- Participación de las AA.TT. en I.R.P.F.	0	0	0	---
- Asignación tributaria a la Iglesia Católica	0	0	0	---
Impuesto sobre Sociedades	401.275	309.351	91.924	29,7
- Retenciones de arrendamientos	6.189	4.724	1.465	31,0
- Retenciones sobre Fondos de Inversión	1	1	0	0,0
- Retenciones rendimientos de capital de Sociedades	14.999	7.742	7.257	93,7
- Pagos fraccionados	140.832	130.843	9.989	7,6
- Cuota diferencial neta de Sociedades	239.254	166.041	73.213	44,1
Impuesto sobre la Renta de no Residentes	5.209	6.963	-1.754	-25,2
- Retenciones y Pagos a cuenta	4.506	6.146	-1.640	-26,7
- Cuota diferencial	691	799	-108	-13,5
- Gravamen sobre inmuebles	12	18	-6	-33,3
Impuesto sobre el Patrimonio	363	252	111	44,0
Resto Capítulo I	692	452	240	53,1
TOTAL CAPITULO I	876.171	700.617	175.554	25,1
CAPITULO II - IMPUESTOS INDIRECTOS				
Impuesto sobre el Valor Añadido	125.233	114.432	10.801	9,4
- Importaciones	37.090	30.115	6.975	23,2
- Operaciones interiores	88.143	84.317	3.826	4,5
- Régimen general y simplificado	258.586	225.127	33.459	14,9
- Grandes Empresas	68.332	93.779	-25.447	-27,1
- Exportadores	-219.558	-194.862	-24.696	-12,7
- Resto de operaciones	-19.217	-39.727	20.510	51,6
- Participación de las AA.TT. en I.V.A.	0	0	0	---
Impuestos Especiales	-42	347	-389	---
- Alcohol y bebidas derivadas	-7	4	-11	---
- Cerveza	12	11	1	9,1
- Productos intermedios	0	0	0	---
- Hidrocarburos	-407	25	-432	---
- Labores del Tabaco	1	9	-8	-88,9
- Electricidad	359	298	61	20,5
- Otros	0	0	0	---
- Participación de las AA.TT. en II.EE.	0	0	0	---
Impuesto s/ Primas de Seguros	418	349	69	19,8
Tráfico exterior	414	263	151	57,4
- Tarifa Exterior Común	412	263	149	56,7
- Exacciones Agrícolas	2	0	2	---
Cotización y Exacción de Azúcar e Isoglucosa	0	0	0	---
Resto Capítulo II	5	3	2	66,7
TOTAL CAPITULO II	126.028	115.394	10.634	9,2
CAPITULO III - TASAS Y OTROS INGRESOS				
Tasa Radioeléctrica	12	17	-5	-29,4
Otras Tasas	836	559	277	49,6
Recargo de Apremio y Otros	4.218	3.459	759	21,9
Intereses de Demora	1.309	1.982	-673	-34,0
Sanciones Tributarias	4.063	3.333	730	21,9
TOTAL CAPITULO III	10.438	9.350	1.088	11,6
TOTAL GENERAL	1.012.637	825.361	187.276	22,7



AVILA
RECAUDACION TRIBUTARIA APLICADA
(En miles de euros)

DESIGNACION DE LOS INGRESOS	RECAUDACION		VARIACION	
	2007	2006	ABSOLUTA	PORCENTUAL
CAPITULO I - IMPUESTOS DIRECTOS				
Impuesto s/ la Renta de las Personas Físicas	96.769	70.660	26.109	37,0
- Retenciones rendimientos de trabajo y activ. profesionales	71.002	62.176	8.826	14,2
- Retenciones de arrendamientos	3.020	2.373	647	27,3
- Retenciones sobre Fondos de Inversión	0	0	0	---
- Retenciones rendimientos de capital de Personas Físicas	7.567	4.065	3.502	86,2
- Pagos fraccionados de activ. empres. prof. y artísticas	17.843	16.938	905	5,3
- Cuota dif. neta de I.R.P.F.	-2.663	-14.892	12.229	82,1
- Participación de las AA.TT. en I.R.P.F.	0	0	0	---
- Asignación tributaria a la Iglesia Católica	0	0	0	---
Impuesto sobre Sociedades	39.545	30.012	9.533	31,8
- Retenciones de arrendamientos	1.257	990	267	27,0
- Retenciones sobre Fondos de Inversión	0	0	0	---
- Retenciones rendimientos de capital de Sociedades	3.221	1.730	1.491	86,2
- Pagos fraccionados	20.761	19.323	1.438	7,4
- Cuota diferencial neta de Sociedades	14.306	7.969	6.337	79,5
Impuesto sobre la Renta de no Residentes	273	204	69	33,8
- Retenciones y Pagos a cuenta	235	211	24	11,4
- Cuota diferencial	33	-12	45	---
- Gravamen sobre inmuebles	5	5	0	0,0
Impuesto sobre el Patrimonio	3	14	-11	-78,6
Resto Capítulo I	20	6	14	233,3
TOTAL CAPITULO I	136.610	100.896	35.714	35,4
CAPITULO II - IMPUESTOS INDIRECTOS				
Impuesto sobre el Valor Añadido	54.614	40.718	13.896	34,1
- Importaciones	0	45	-45	-100,0
- Operaciones interiores	54.614	40.673	13.941	34,3
- Régimen general y simplificado	53.402	43.547	9.855	22,6
- Grandes Empresas	4.356	2.578	1.778	69,0
- Exportadores	-1.530	-3.084	1.554	50,4
- Resto de operaciones	-1.614	-2.368	754	31,8
- Participación de las AA.TT. en I.V.A.	0	0	0	---
Impuestos Especiales	-1.663	-227	-1.436	---
- Alcohol y bebidas derivadas	-220	-342	122	35,7
- Cerveza	0	0	0	---
- Productos intermedios	0	0	0	---
- Hidrocarburos	-1.542	1	-1.543	---
- Labores del Tabaco	0	0	0	---
- Electricidad	99	114	-15	-13,2
- Otros	0	0	0	---
- Participación de las AA.TT. en II.EE.	0	0	0	---
Impuesto s/ Primas de Seguros	0	0	0	---
Tráfico exterior	0	2	-2	-100,0
- Tarifa Exterior Común	0	2	-2	-100,0
- Exacciones Agrícolas	0	0	0	---
Cotización y Exacción de Azúcar e Isoglucosa	0	0	0	---
Resto Capítulo II	1	0	1	---
TOTAL CAPITULO II	52.952	40.493	12.459	30,8
CAPITULO III - TASAS Y OTROS INGRESOS				
Tasa Radioeléctrica	1	2	-1	-50,0
Otras Tasas	46	24	22	91,7
Recargo de Apremio y Otros	1.008	651	357	54,8
Intereses de Demora	522	219	303	138,4
Sanciones Tributarias	1.056	870	186	21,4
TOTAL CAPITULO III	2.633	1.766	867	49,1
TOTAL GENERAL	192.195	143.155	49.040	34,3



BADAJOS
RECAUDACION TRIBUTARIA APLICADA
(En miles de euros)

DESIGNACION DE LOS INGRESOS	RECAUDACION		VARIACION	
	2007	2006	ABSOLUTA	PORCENTUAL
CAPITULO I - IMPUESTOS DIRECTOS				
Impuesto s/ la Renta de las Personas Físicas	506.554	433.219	73.335	16,9
- Retenciones rendimientos de trabajo y activ. profesionales	477.626	419.992	57.634	13,7
- Retenciones de arrendamientos	11.827	9.207	2.620	28,5
- Retenciones sobre Fondos de Inversión	1	64	-63	-98,4
- Retenciones rendimientos de capital de Personas Físicas	11.339	7.434	3.905	52,5
- Pagos fraccionados de activ. empres. prof. y artísticas	45.189	42.173	3.016	7,2
- Cuota dif. neta de I.R.P.F.	-39.428	-45.651	6.223	13,6
- Participación de las AA.TT. en I.R.P.F.	0	0	0	---
- Asignación tributaria a la Iglesia Católica	0	0	0	---
Impuesto sobre Sociedades	177.347	135.437	41.910	30,9
- Retenciones de arrendamientos	4.886	3.777	1.109	29,4
- Retenciones sobre Fondos de Inversión	1	27	-26	-96,3
- Retenciones rendimientos de capital de Sociedades	4.808	3.138	1.670	53,2
- Pagos fraccionados	69.480	62.231	7.249	11,6
- Cuota diferencial neta de Sociedades	98.172	66.264	31.908	48,2
Impuesto sobre la Renta de no Residentes	1.232	1.134	98	8,6
- Retenciones y Pagos a cuenta	1.224	1.090	134	12,3
- Cuota diferencial	8	44	-36	-81,8
- Gravamen sobre inmuebles	0	0	0	---
Impuesto sobre el Patrimonio	3	11	-8	-72,7
Resto Capítulo I	56	35	21	60,0
TOTAL CAPITULO I	685.192	569.836	115.356	20,2
CAPITULO II - IMPUESTOS INDIRECTOS				
Impuesto sobre el Valor Añadido	181.349	150.919	30.430	20,2
- Importaciones	1.597	377	1.220	323,6
- Operaciones interiores	179.752	150.542	29.210	19,4
- Régimen general y simplificado	175.031	138.405	36.626	26,5
- Grandes Empresas	62.774	50.832	11.942	23,5
- Exportadores	-37.610	-27.477	-10.133	-36,9
- Resto de operaciones	-20.443	-11.218	-9.225	-82,2
- Participación de las AA.TT. en I.V.A.	0	0	0	---
Impuestos Especiales	6.056	6.753	-697	-10,3
- Alcohol y bebidas derivadas	7.304	3.868	3.436	88,8
- Cerveza	894	1.201	-307	-25,6
- Productos intermedios	7	2	5	250,0
- Hidrocarburos	-3.656	442	-4.098	---
- Labores del Tabaco	0	0	0	---
- Electricidad	1.507	1.240	267	21,5
- Otros	0	0	0	---
- Participación de las AA.TT. en II.EE.	0	0	0	---
Impuesto s/ Primas de Seguros	42	17	25	147,1
Tráfico exterior	208	137	71	51,8
- Tarifa Exterior Común	208	137	71	51,8
- Exacciones Agrícolas	0	0	0	---
Cotización y Exacción de Azúcar e Isoglucosa	0	0	0	---
Resto Capítulo II	0	0	0	---
TOTAL CAPITULO II	187.655	157.826	29.829	18,9
CAPITULO III - TASAS Y OTROS INGRESOS				
Tasa Radioeléctrica	7	27	-20	-74,1
Otras Tasas	248	223	25	11,2
Recargo de Apremio y Otros	2.942	2.658	284	10,7
Intereses de Demora	546	1.033	-487	-47,1
Sanciones Tributarias	2.813	2.351	462	19,7
TOTAL CAPITULO III	6.556	6.292	264	4,2
TOTAL GENERAL	879.403	733.954	145.449	19,8



BARCELONA
RECAUDACION TRIBUTARIA APLICADA
(En miles de euros)

DESIGNACION DE LOS INGRESOS	RECAUDACION		VARIACION	
	2007	2006	ABSOLUTA	PORCENTUAL
CAPITULO I - IMPUESTOS DIRECTOS				
Impuesto s/ la Renta de las Personas Físicas	13.415.077	11.575.076	1.840.001	15,9
- Retenciones rendimientos de trabajo y activ. profesionales	11.157.124	10.376.615	780.509	7,5
- Retenciones de arrendamientos	339.165	272.676	66.489	24,4
- Retenciones sobre Fondos de Inversión	130.535	70.872	59.663	84,2
- Retenciones rendimientos de capital de Personas Físicas	1.037.233	561.998	475.235	84,6
- Pagos fraccionados de activ. empres. prof. y artísticas	471.116	463.445	7.671	1,7
- Cuota dif. neta de I.R.P.F.	279.904	-170.530	450.434	---
- Participación de las AA.TT. en I.R.P.F.	0	0	0	---
- Asignación tributaria a la Iglesia Católica	0	0	0	---
Impuesto sobre Sociedades	8.080.590	6.721.153	1.359.437	20,2
- Retenciones de arrendamientos	141.342	113.437	27.905	24,6
- Retenciones sobre Fondos de Inversión	55.540	30.154	25.386	84,2
- Retenciones rendimientos de capital de Sociedades	415.302	237.775	177.527	74,7
- Pagos fraccionados	4.469.737	4.256.587	213.150	5,0
- Cuota diferencial neta de Sociedades	2.998.669	2.083.200	915.469	43,9
Impuesto sobre la Renta de no Residentes	291.928	222.876	69.052	31,0
- Retenciones y Pagos a cuenta	246.065	206.885	39.180	18,9
- Cuota diferencial	45.502	15.656	29.846	190,6
- Gravamen sobre inmuebles	361	335	26	7,8
Impuesto sobre el Patrimonio	2.444	2.303	141	6,1
Resto Capítulo I	4.059	2.900	1.159	40,0
TOTAL CAPITULO I	21.794.098	18.524.308	3.269.790	17,7
CAPITULO II - IMPUESTOS INDIRECTOS				
Impuesto sobre el Valor Añadido	12.683.382	11.675.235	1.008.147	8,6
- Importaciones	2.696.326	2.680.129	16.197	0,6
- Operaciones interiores	9.987.056	8.995.106	991.950	11,0
- Régimen general y simplificado	4.940.132	4.817.081	123.051	2,6
- Grandes Empresas	6.663.967	5.814.369	849.598	14,6
- Exportadores	-874.338	-1.056.530	182.192	17,2
- Resto de operaciones	-742.705	-579.814	-162.891	-28,1
- Participación de las AA.TT. en I.V.A.	0	0	0	---
Impuestos Especiales	1.184.855	1.124.341	60.514	5,4
- Alcohol y bebidas derivadas	122.634	158.372	-35.738	-22,6
- Cerveza	42.384	40.919	1.465	3,6
- Productos intermedios	7.332	7.643	-311	-4,1
- Hidrocarburos	646.755	583.782	62.973	10,8
- Labores del Tabaco	8.080	10.070	-1.990	-19,8
- Electricidad	357.670	323.555	34.115	10,5
- Otros	0	0	0	---
- Participación de las AA.TT. en II.EE.	0	0	0	---
Impuesto s/ Primas de Seguros	399.634	375.516	24.118	6,4
Tráfico exterior	616.722	593.568	23.154	3,9
- Tarifa Exterior Común	609.519	586.244	23.275	4,0
- Exacciones Agrícolas	7.203	7.324	-121	-1,7
Cotización y Exacción de Azúcar e Isoglucosa	0	0	0	---
Resto Capítulo II	147	454	-307	-67,6
TOTAL CAPITULO II	14.884.740	13.769.114	1.115.626	8,1
CAPITULO III - TASAS Y OTROS INGRESOS				
Tasa Radioeléctrica	433	113	320	283,2
Otras Tasas	22.971	16.500	6.471	39,2
Recargo de Apremio y Otros	49.062	50.477	-1.415	-2,8
Intereses de Demora	16.901	30.217	-13.316	-44,1
Sanciones Tributarias	33.336	32.250	1.086	3,4
TOTAL CAPITULO III	122.703	129.557	-6.854	-5,3
TOTAL GENERAL	36.801.541	32.422.979	4.378.562	13,5



BURGOS
RECAUDACION TRIBUTARIA APLICADA
(En miles de euros)

DESIGNACION DE LOS INGRESOS	RECAUDACION		VARIACION	
	2007	2006	ABSOLUTA	PORCENTUAL
CAPITULO I - IMPUESTOS DIRECTOS				
Impuesto s/ la Renta de las Personas Físicas	379.694	314.916	64.778	20,6
- Retenciones rendimientos de trabajo y activ. profesionales	349.497	317.460	32.037	10,1
- Retenciones de arrendamientos	11.484	8.956	2.528	28,2
- Retenciones sobre Fondos de Inversión	59	0	59	---
- Retenciones rendimientos de capital de Personas Físicas	20.610	11.081	9.529	86,0
- Pagos fraccionados de activ. empres. prof. y artísticas	32.900	31.661	1.239	3,9
- Cuota dif. neta de I.R.P.F.	-34.856	-54.242	19.386	35,7
- Participación de las AA.TT. en I.R.P.F.	0	0	0	---
- Asignación tributaria a la Iglesia Católica	0	0	0	---
Impuesto sobre Sociedades	242.776	228.404	14.372	6,3
- Retenciones de arrendamientos	4.810	3.737	1.073	28,7
- Retenciones sobre Fondos de Inversión	25	0	25	---
- Retenciones rendimientos de capital de Sociedades	8.661	4.703	3.958	84,2
- Pagos fraccionados	90.995	116.332	-25.337	-21,8
- Cuota diferencial neta de Sociedades	138.285	103.632	34.653	33,4
Impuesto sobre la Renta de no Residentes	2.814	2.041	773	37,9
- Retenciones y Pagos a cuenta	2.614	1.996	618	31,0
- Cuota diferencial	200	45	155	344,4
- Gravamen sobre inmuebles	0	0	0	---
Impuesto sobre el Patrimonio	9	3	6	200,0
Resto Capítulo I	40	0	40	---
TOTAL CAPITULO I	625.333	545.364	79.969	14,7
CAPITULO II - IMPUESTOS INDIRECTOS				
Impuesto sobre el Valor Añadido	200.251	212.501	-12.250	-5,8
- Importaciones	11.558	12.717	-1.159	-9,1
- Operaciones interiores	188.693	199.784	-11.091	-5,6
- Régimen general y simplificado	202.763	187.832	14.931	7,9
- Grandes Empresas	102.279	107.850	-5.571	-5,2
- Exportadores	-67.671	-63.115	-4.556	-7,2
- Resto de operaciones	-48.678	-32.783	-15.895	-48,5
- Participación de las AA.TT. en I.V.A.	0	0	0	---
Impuestos Especiales	10.808	13.636	-2.828	-20,7
- Alcohol y bebidas derivadas	935	2.207	-1.272	-57,6
- Cerveza	11.910	9.965	1.945	19,5
- Productos intermedios	1	0	1	---
- Hidrocarburos	-3.616	420	-4.036	---
- Labores del Tabaco	0	0	0	---
- Electricidad	1.578	1.044	534	51,1
- Otros	0	0	0	---
- Participación de las AA.TT. en II.EE.	0	0	0	---
Impuesto s/ Primas de Seguros	7	0	7	---
Tráfico exterior	3.890	4.256	-366	-8,6
- Tarifa Exterior Común	3.229	4.150	-921	-22,2
- Exacciones Agrícolas	661	106	555	---
Cotización y Exacción de Azúcar e Isoglucosa	0	0	0	---
Resto Capítulo II	0	0	0	---
TOTAL CAPITULO II	214.956	230.393	-15.437	-6,7
CAPITULO III - TASAS Y OTROS INGRESOS				
Tasa Radioeléctrica	18	2	16	---
Otras Tasas	1.967	1.811	156	8,6
Recargo de Apremio y Otros	1.322	1.390	-68	-4,9
Intereses de Demora	1.540	656	884	134,8
Sanciones Tributarias	1.689	2.033	-344	-16,9
TOTAL CAPITULO III	6.536	5.892	644	10,9
TOTAL GENERAL	846.825	781.649	65.176	8,3



CACERES
RECAUDACION TRIBUTARIA APLICADA
(En miles de euros)

DESIGNACION DE LOS INGRESOS	RECAUDACION		VARIACION	
	2007	2006	ABSOLUTA	PORCENTUAL
CAPITULO I - IMPUESTOS DIRECTOS				
Impuesto s/ la Renta de las Personas Físicas	155.618	137.395	18.223	13,3
- Retenciones rendimientos de trabajo y activ. profesionales	134.850	131.630	3.220	2,4
- Retenciones de arrendamientos	6.558	5.204	1.354	26,0
- Retenciones sobre Fondos de Inversión	84	1	83	---
- Retenciones rendimientos de capital de Personas Físicas	10.236	6.256	3.980	63,6
- Pagos fraccionados de activ. empres. prof. y artísticas	27.603	25.415	2.188	8,6
- Cuota dif. neta de I.R.P.F.	-23.713	-31.111	7.398	23,8
- Participación de las AA.TT. en I.R.P.F.	0	0	0	---
- Asignación tributaria a la Iglesia Católica	0	0	0	---
Impuesto sobre Sociedades	116.613	106.455	10.158	9,5
- Retenciones de arrendamientos	2.699	2.154	545	25,3
- Retenciones sobre Fondos de Inversión	36	0	36	---
- Retenciones rendimientos de capital de Sociedades	4.350	2.661	1.689	63,5
- Pagos fraccionados	52.996	42.517	10.479	24,6
- Cuota diferencial neta de Sociedades	56.532	59.123	-2.591	-4,4
Impuesto sobre la Renta de no Residentes	490	456	34	7,5
- Retenciones y Pagos a cuenta	488	411	77	18,7
- Cuota diferencial	2	45	-43	-95,6
- Gravamen sobre inmuebles	0	0	0	---
Impuesto sobre el Patrimonio	4	4	0	0,0
Resto Capítulo I	37	11	26	236,4
TOTAL CAPITULO I	272.762	244.321	28.441	11,6
CAPITULO II - IMPUESTOS INDIRECTOS				
Impuesto sobre el Valor Añadido	89.981	70.165	19.816	28,2
- Importaciones	1.058	847	211	24,9
- Operaciones interiores	88.923	69.318	19.605	28,3
- Régimen general y simplificado	103.867	93.551	10.316	11,0
- Grandes Empresas	24.996	26.826	-1.830	-6,8
- Exportadores	-18.666	-22.534	3.868	17,2
- Resto de operaciones	-21.274	-28.525	7.251	25,4
- Participación de las AA.TT. en I.V.A.	0	0	0	---
Impuestos Especiales	21	1.429	-1.408	-98,5
- Alcohol y bebidas derivadas	82	83	-1	-1,2
- Cerveza	-83	-48	-35	-72,9
- Productos intermedios	0	0	0	---
- Hidrocarburos	-1.496	12	-1.508	---
- Labores del Tabaco	0	0	0	---
- Electricidad	1.518	1.382	136	9,8
- Otros	0	0	0	---
- Participación de las AA.TT. en II.EE.	0	0	0	---
Impuesto s/ Primas de Seguros	0	0	0	---
Tráfico exterior	458	374	84	22,5
- Tarifa Exterior Común	458	374	84	22,5
- Exacciones Agrícolas	0	0	0	---
Cotización y Exacción de Azúcar e Isoglucosa	0	0	0	---
Resto Capítulo II	0	0	0	---
TOTAL CAPITULO II	90.460	71.968	18.492	25,7
CAPITULO III - TASAS Y OTROS INGRESOS				
Tasa Radioeléctrica	1	2	-1	-50,0
Otras Tasas	127	179	-52	-29,1
Recargo de Apremio y Otros	1.602	1.445	157	10,9
Intereses de Demora	452	758	-306	-40,4
Sanciones Tributarias	1.502	1.521	-19	-1,2
TOTAL CAPITULO III	3.684	3.905	-221	-5,7
TOTAL GENERAL	366.906	320.194	46.712	14,6



CADIZ
RECAUDACION TRIBUTARIA APLICADA
(En miles de euros)

DESIGNACION DE LOS INGRESOS	RECAUDACION		VARIACION	
	2007	2006	ABSOLUTA	PORCENTUAL
CAPITULO I - IMPUESTOS DIRECTOS				
Impuesto s/ la Renta de las Personas Físicas	453.516	385.497	68.019	17,6
- Retenciones rendimientos de trabajo y activ. profesionales	445.969	398.398	47.571	11,9
- Retenciones de arrendamientos	17.360	13.621	3.739	27,5
- Retenciones sobre Fondos de Inversión	-388	579	-967	---
- Retenciones rendimientos de capital de Personas Físicas	6.668	7.166	-498	-6,9
- Pagos fraccionados de activ. empres. prof. y artísticas	53.113	50.509	2.604	5,2
- Cuota dif. neta de I.R.P.F.	-69.206	-84.776	15.570	18,4
- Participación de las AA.TT. en I.R.P.F.	0	0	0	---
- Asignación tributaria a la Iglesia Católica	0	0	0	---
Impuesto sobre Sociedades	248.966	233.271	15.695	6,7
- Retenciones de arrendamientos	7.212	5.638	1.574	27,9
- Retenciones sobre Fondos de Inversión	-165	247	-412	---
- Retenciones rendimientos de capital de Sociedades	2.799	3.033	-234	-7,7
- Pagos fraccionados	93.005	90.130	2.875	3,2
- Cuota diferencial neta de Sociedades	146.115	134.223	11.892	8,9
Impuesto sobre la Renta de no Residentes	12.460	14.214	-1.754	-12,3
- Retenciones y Pagos a cuenta	10.185	11.298	-1.113	-9,9
- Cuota diferencial	2.015	2.661	-646	-24,3
- Gravamen sobre inmuebles	260	255	5	2,0
Impuesto sobre el Patrimonio	660	488	172	35,2
Resto Capítulo I	449	1.008	-559	-55,5
TOTAL CAPITULO I	716.051	634.478	81.573	12,9
CAPITULO II - IMPUESTOS INDIRECTOS				
Impuesto sobre el Valor Añadido	821.149	716.337	104.812	14,6
- Importaciones	542.038	406.211	135.827	33,4
- Operaciones interiores	279.111	310.126	-31.015	-10,0
- Régimen general y simplificado	253.458	258.579	-5.121	-2,0
- Grandes Empresas	123.940	119.378	4.562	3,8
- Exportadores	-64.156	-53.841	-10.315	-19,2
- Resto de operaciones	-34.131	-13.990	-20.141	-144,0
- Participación de las AA.TT. en I.V.A.	0	0	0	---
Impuestos Especiales	77.300	65.047	12.253	18,8
- Alcohol y bebidas derivadas	68.966	57.938	11.028	19,0
- Cerveza	2	2	0	0,0
- Productos intermedios	3.780	2.639	1.141	43,2
- Hidrocarburos	1.183	1.419	-236	-16,6
- Labores del Tabaco	35	82	-47	-57,3
- Electricidad	3.334	2.967	367	12,4
- Otros	0	0	0	---
- Participación de las AA.TT. en II.EE.	0	0	0	---
Impuesto s/ Primas de Seguros	13	0	13	---
Tráfico exterior	50.817	46.557	4.260	9,2
- Tarifa Exterior Común	47.289	41.238	6.051	14,7
- Exacciones Agrícolas	3.528	5.319	-1.791	-33,7
Cotización y Exacción de Azúcar e Isoglucosa	0	0	0	---
Resto Capítulo II	0	9	-9	-100,0
TOTAL CAPITULO II	949.279	827.950	121.329	14,7
CAPITULO III - TASAS Y OTROS INGRESOS				
Tasa Radioeléctrica	16	17	-1	-5,9
Otras Tasas	303	345	-42	-12,2
Recargo de Apremio y de Autoliquidaciones	5.773	4.415	1.358	30,8
Intereses de Demora	4.930	3.815	1.115	29,2
Sanciones Tributarias	4.040	3.566	474	13,3
TOTAL CAPITULO III	15.062	12.158	2.904	23,9
TOTAL GENERAL	1.680.392	1.474.586	205.806	14,0

CANTABRIA
RECAUDACION TRIBUTARIA APLICADA
(En miles de euros)

DESIGNACION DE LOS INGRESOS	RECAUDACION		VARIACION	
	2007	2006	ABSOLUTA	PORCENTUAL
CAPITULO I - IMPUESTOS DIRECTOS				
Impuesto s/ la Renta de las Personas Físicas	1.345.107	1.195.166	149.941	12,5
- Retenciones rendimientos de trabajo y activ. profesionales	932.088	872.506	59.582	6,8
- Retenciones de arrendamientos	24.792	19.837	4.955	25,0
- Retenciones sobre Fondos de Inversión	2.056	1.062	994	93,6
- Retenciones rendimientos de capital de Personas Físicas	359.396	310.824	48.572	15,6
- Pagos fraccionados de activ. empres. prof. y artísticas	57.274	53.570	3.704	6,9
- Cuota dif. neta de I.R.P.F.	-30.499	-62.633	32.134	51,3
- Participación de las AA.TT. en I.R.P.F.	0	0	0	---
- Asignación tributaria a la Iglesia Católica	0	0	0	---
Impuesto sobre Sociedades	2.364.153	338.911	2.025.242	---
- Retenciones de arrendamientos	10.346	8.271	2.075	25,1
- Retenciones sobre Fondos de Inversión	875	452	423	93,6
- Retenciones rendimientos de capital de Sociedades	152.857	132.205	20.652	15,6
- Pagos fraccionados	965.550	133.394	832.156	---
- Cuota diferencial neta de Sociedades	1.234.525	64.589	1.169.936	---
Impuesto sobre la Renta de no Residentes	214.503	56.668	157.835	278,5
- Retenciones y Pagos a cuenta	213.784	55.259	158.525	286,9
- Cuota diferencial	719	1.401	-682	-48,7
- Gravamen sobre inmuebles	0	8	-8	-100,0
Impuesto sobre el Patrimonio	259	310	-51	-16,5
Resto Capítulo I	6	66	-60	-90,9
TOTAL CAPITULO I	3.924.028	1.591.121	2.332.907	146,6
CAPITULO II - IMPUESTOS INDIRECTOS				
Impuesto sobre el Valor Añadido	981.085	586.372	394.713	67,3
- Importaciones	263.490	197.111	66.379	33,7
- Operaciones interiores	717.595	389.261	328.334	84,3
- Régimen general y simplificado	301.920	278.380	23.540	8,5
- Grandes Empresas	128.841	160.071	-31.230	-19,5
- Exportadores	306.530	-36.396	342.926	---
- Resto de operaciones	-19.696	-12.794	-6.902	-53,9
- Participación de las AA.TT. en I.V.A.	0	0	0	---
Impuestos Especiales	47.076	49.513	-2.437	-4,9
- Alcohol y bebidas derivadas	619	501	118	23,6
- Cerveza	0	0	0	---
- Productos intermedios	1	0	1	---
- Hidrocarburos	25.589	30.328	-4.739	-15,6
- Labores del Tabaco	3.183	2.666	517	19,4
- Electricidad	17.684	16.018	1.666	10,4
- Otros	0	0	0	---
- Participación de las AA.TT. en II.EE.	0	0	0	---
Impuesto s/ Primas de Seguros	3	5	-2	-40,0
Tráfico exterior	77.947	60.481	17.466	28,9
- Tarifa Exterior Común	77.947	60.481	17.466	28,9
- Exacciones Agrícolas	0	0	0	---
Cotización y Exacción de Azúcar e Isoglucosa	0	0	0	---
Resto Capítulo II	55	53	2	3,8
TOTAL CAPITULO II	1.106.166	696.424	409.742	58,8
CAPITULO III - TASAS Y OTROS INGRESOS				
Tasa Radioeléctrica	6	6	0	0,0
Otras Tasas	2.740	1.940	800	41,2
Recargo de Apremio y Otros	3.726	7.634	-3.908	-51,2
Intereses de Demora	-6.185	2.797	-8.982	---
Sanciones Tributarias	2.561	2.323	238	10,2
TOTAL CAPITULO III	2.848	14.700	-11.852	-80,6
TOTAL GENERAL	5.033.042	2.302.245	2.730.797	118,6



CARTAGENA
RECAUDACION TRIBUTARIA APLICADA
(En miles de euros)

DESIGNACION DE LOS INGRESOS	RECAUDACION		VARIACION	
	2007	2006	ABSOLUTA	PORCENTUAL
CAPITULO I - IMPUESTOS DIRECTOS				
Impuesto s/ la Renta de las Personas Físicas	219.602	135.784	83.818	61,7
- Retenciones rendimientos de trabajo y activ. profesionales	186.151	123.964	62.187	50,2
- Retenciones de arrendamientos	7.562	4.360	3.202	73,4
- Retenciones sobre Fondos de Inversión	0	1	-1	-100,0
- Retenciones rendimientos de capital de Personas Físicas	9.641	3.622	6.019	166,2
- Pagos fraccionados de activ. empres. prof. y artísticas	23.885	17.115	6.770	39,6
- Cuota dif. neta de I.R.P.F.	-7.637	-13.278	5.641	42,5
- Participación de las AA.TT. en I.R.P.F.	0	0	0	---
- Asignación tributaria a la Iglesia Católica	0	0	0	---
Impuesto sobre Sociedades	249.911	117.752	132.159	112,2
- Retenciones de arrendamientos	3.179	1.829	1.350	73,8
- Retenciones sobre Fondos de Inversión	0	0	0	---
- Retenciones rendimientos de capital de Sociedades	4.099	1.540	2.559	166,2
- Pagos fraccionados	76.916	59.408	17.508	29,5
- Cuota diferencial neta de Sociedades	165.717	54.975	110.742	201,4
Impuesto sobre la Renta de no Residentes	4.316	7.010	-2.694	-38,4
- Retenciones y Pagos a cuenta	4.603	6.510	-1.907	-29,3
- Cuota diferencial	-317	476	-793	---
- Gravamen sobre inmuebles	30	24	6	25,0
Impuesto sobre el Patrimonio	536	420	116	27,6
Resto Capítulo I	182	103	79	76,7
TOTAL CAPITULO I	474.547	261.069	213.478	81,8
CAPITULO II - IMPUESTOS INDIRECTOS				
Impuesto sobre el Valor Añadido	69.804	178.592	-108.788	-60,9
- Importaciones	79.995	167.682	-87.687	-52,3
- Operaciones interiores	-10.191	10.910	-21.101	---
- Régimen general y simplificado	167.083	106.717	60.366	56,6
- Grandes Empresas	38.037	41.626	-3.589	-8,6
- Exportadores	-164.523	-95.287	-69.236	-72,7
- Resto de operaciones	-50.788	-42.146	-8.642	-20,5
- Participación de las AA.TT. en I.V.A.	0	0	0	---
Impuestos Especiales	133.899	106.952	26.947	25,2
- Alcohol y bebidas derivadas	34.429	24.890	9.539	38,3
- Cerveza	38	32	6	18,8
- Productos intermedios	29	6	23	383,3
- Hidrocarburos	98.635	81.305	17.330	21,3
- Labores del Tabaco	0	4	-4	-100,0
- Electricidad	768	715	53	7,4
- Otros	0	0	0	---
- Participación de las AA.TT. en II.EE.	0	0	0	---
Impuesto s/ Primas de Seguros	0	0	0	---
Tráfico exterior	8.466	10.648	-2.182	-20,5
- Tarifa Exterior Común	4.519	3.342	1.177	35,2
- Exacciones Agrícolas	3.947	7.306	-3.359	-46,0
Cotización y Exacción de Azúcar e Isoglucosa	0	0	0	---
Resto Capítulo II	0	0	0	---
TOTAL CAPITULO II	212.169	296.192	-84.023	-28,4
CAPITULO III - TASAS Y OTROS INGRESOS				
Tasa Radioeléctrica	16	15	1	6,7
Otras Tasas	113	68	45	66,2
Recargo de Apremio y Otros	1.828	1.279	549	42,9
Intereses de Demora	1.118	492	626	127,2
Sanciones Tributarias	1.206	1.203	3	0,2
TOTAL CAPITULO III	4.281	3.057	1.224	40,0
TOTAL GENERAL	690.997	560.318	130.679	23,3



CASTELLON/CASTELLÓ
RECAUDACION TRIBUTARIA APLICADA
(En miles de euros)

DESIGNACION DE LOS INGRESOS	RECAUDACION		VARIACION	
	2007	2006	ABSOLUTA	PORCENTUAL
CAPITULO I - IMPUESTOS DIRECTOS				
Impuesto s/ la Renta de las Personas Físicas	829.239	700.032	129.207	18,5
- Retenciones rendimientos de trabajo y activ. profesionales	625.045	568.329	56.716	10,0
- Retenciones de arrendamientos	25.484	19.428	6.056	31,2
- Retenciones sobre Fondos de Inversión	849	644	205	31,8
- Retenciones rendimientos de capital de Personas Físicas	28.531	17.831	10.700	60,0
- Pagos fraccionados de activ. empres. prof. y artísticas	58.703	55.622	3.081	5,5
- Cuota dif. neta de I.R.P.F.	90.627	38.178	52.449	137,4
- Participación de las AA.TT. en I.R.P.F.	0	0	0	---
- Asignación tributaria a la Iglesia Católica	0	0	0	---
Impuesto sobre Sociedades	638.787	506.406	132.381	26,1
- Retenciones de arrendamientos	10.667	8.099	2.568	31,7
- Retenciones sobre Fondos de Inversión	362	274	88	32,1
- Retenciones rendimientos de capital de Sociedades	12.093	7.567	4.526	59,8
- Pagos fraccionados	277.653	263.705	13.948	5,3
- Cuota diferencial neta de Sociedades	338.012	226.761	111.251	49,1
Impuesto sobre la Renta de no Residentes	13.989	15.788	-1.799	-11,4
- Retenciones y Pagos a cuenta	13.448	14.048	-600	-4,3
- Cuota diferencial	534	1.733	-1.199	-69,2
- Gravamen sobre inmuebles	7	7	0	0,0
Impuesto sobre el Patrimonio	228	215	13	6,0
Resto Capítulo I	303	61	242	396,7
TOTAL CAPITULO I	1.482.546	1.222.502	260.044	21,3
CAPITULO II - IMPUESTOS INDIRECTOS				
Impuesto sobre el Valor Añadido	711.573	894.545	-182.972	-20,5
- Importaciones	75.714	59.700	16.014	26,8
- Operaciones interiores	635.859	834.845	-198.986	-23,8
- Régimen general y simplificado	373.423	446.172	-72.749	-16,3
- Grandes Empresas	164.725	158.278	6.447	4,1
- Exportadores	145.512	292.772	-147.260	-50,3
- Resto de operaciones	-47.801	-62.377	14.576	23,4
- Participación de las AA.TT. en I.V.A.	0	0	0	---
Impuestos Especiales	501	5.633	-5.132	-91,1
- Alcohol y bebidas derivadas	879	782	97	12,4
- Cerveza	3	0	3	---
- Productos intermedios	14	18	-4	-22,2
- Hidrocarburos	-2.918	2.394	-5.312	---
- Labores del Tabaco	0	0	0	---
- Electricidad	2.523	2.439	84	3,4
- Otros	0	0	0	---
- Participación de las AA.TT. en II.EE.	0	0	0	---
Impuesto s/ Primas de Seguros	150	137	13	9,5
Tráfico exterior	6.278	5.227	1.051	20,1
- Tarifa Exterior Común	6.278	5.224	1.054	20,2
- Exacciones Agrícolas	0	3	-3	-100,0
Cotización y Exacción de Azúcar e Isoglucosa	0	0	0	---
Resto Capítulo II	0	0	0	---
TOTAL CAPITULO II	718.502	905.542	-187.040	-20,7
CAPITULO III - TASAS Y OTROS INGRESOS				
Tasa Radioeléctrica	5	8	-3	-37,5
Otras Tasas	1.048	265	783	295,5
Recargo de Apremio y Otros	4.159	3.630	529	14,6
Intereses de Demora	484	126	358	284,1
Sanciones Tributarias	3.472	2.528	944	37,3
TOTAL CAPITULO III	9.168	6.557	2.611	39,8
TOTAL GENERAL	2.210.216	2.134.601	75.615	3,5



CEUTA
RECAUDACION TRIBUTARIA APLICADA
(En miles de euros)

DESIGNACION DE LOS INGRESOS	RECAUDACION		VARIACION	
	2007	2006	ABSOLUTA	PORCENTUAL
CAPITULO I - IMPUESTOS DIRECTOS				
Impuesto s/ la Renta de las Personas Físicas	34.919	34.463	456	1,3
- Retenciones rendimientos de trabajo y activ. profesionales	37.198	34.275	2.923	8,5
- Retenciones de arrendamientos	799	666	133	20,0
- Retenciones sobre Fondos de Inversión	27	3	24	---
- Retenciones rendimientos de capital de Personas Físicas	1.605	1.492	113	7,6
- Pagos fraccionados de activ. empres. prof. y artísticas	2.973	2.810	163	5,8
- Cuota dif. neta de I.R.P.F.	-7.683	-4.783	-2.900	-60,6
- Participación de las AA.TT. en I.R.P.F.	0	0	0	---
- Asignación tributaria a la Iglesia Católica	0	0	0	---
Impuesto sobre Sociedades	16.728	13.006	3.722	28,6
- Retenciones de arrendamientos	323	268	55	20,5
- Retenciones sobre Fondos de Inversión	11	1	10	---
- Retenciones rendimientos de capital de Sociedades	678	633	45	7,1
- Pagos fraccionados	5.906	5.817	89	1,5
- Cuota diferencial neta de Sociedades	9.810	6.287	3.523	56,0
Impuesto sobre la Renta de no Residentes	2.064	2.063	1	0,0
- Retenciones y Pagos a cuenta	2.045	1.915	130	6,8
- Cuota diferencial	19	148	-129	-87,2
- Gravamen sobre inmuebles	0	0	0	---
Impuesto sobre el Patrimonio	2.300	1.986	314	15,8
Resto Capítulo I	1.137	314	823	262,1
TOTAL CAPITULO I	57.148	51.832	5.316	10,3
CAPITULO II - IMPUESTOS INDIRECTOS				
Impuesto sobre el Valor Añadido	1.913	392	1.521	388,0
- Importaciones	3	18	-15	-83,3
- Operaciones interiores	1.910	374	1.536	410,7
- Régimen general y simplificado	2.241	1.955	286	14,6
- Grandes Empresas	-50	-9	-41	-455,6
- Exportadores	-282	-756	474	62,7
- Resto de operaciones	1	-816	817	---
- Participación de las AA.TT. en I.V.A.	0	0	0	---
Impuestos Especiales	1.179	1.769	-590	-33,4
- Alcohol y bebidas derivadas	0	0	0	---
- Cerveza	0	0	0	---
- Productos intermedios	0	0	0	---
- Hidrocarburos	0	0	0	---
- Labores del Tabaco	7	0	7	---
- Electricidad	1.029	932	97	10,4
- Otros	143	837	-694	-82,9
- Participación de las AA.TT. en II.EE.	0	0	0	---
Impuesto s/ Primas de Seguros	0	0	0	---
Tráfico exterior	0	0	0	---
- Tarifa Exterior Común	0	0	0	---
- Exacciones Agrícolas	0	0	0	---
Cotización y Exacción de Azúcar e Isoglucosa	0	0	0	---
Resto Capítulo II	4.936	4.657	279	6,0
TOTAL CAPITULO II	8.028	6.818	1.210	17,7
CAPITULO III - TASAS Y OTROS INGRESOS				
Tasa Radioeléctrica	1	4	-3	-75,0
Otras Tasas	5.205	4.747	458	9,6
Recargo de Apremio y Otros	728	651	77	11,8
Intereses de Demora	209	138	71	51,4
Sanciones Tributarias	784	374	410	109,6
TOTAL CAPITULO III	6.927	5.914	1.013	17,1
TOTAL GENERAL	72.103	64.564	7.539	11,7



CIUDAD REAL
RECAUDACION TRIBUTARIA APLICADA
(En miles de euros)

DESIGNACION DE LOS INGRESOS	RECAUDACION		VARIACION	
	2007	2006	ABSOLUTA	PORCENTUAL
CAPITULO I - IMPUESTOS DIRECTOS				
Impuesto s/ la Renta de las Personas Físicas	252.801	197.540	55.261	28,0
- Retenciones rendimientos de trabajo y activ. profesionales	216.583	186.657	29.926	16,0
- Retenciones de arrendamientos	9.133	6.972	2.161	31,0
- Retenciones sobre Fondos de Inversión	0	0	0	---
- Retenciones rendimientos de capital de Personas Físicas	5.033	3.419	1.614	47,2
- Pagos fraccionados de activ. empres. prof. y artísticas	34.286	32.003	2.283	7,1
- Cuota dif. neta de I.R.P.F.	-12.234	-31.511	19.277	61,2
- Participación de las AA.TT. en I.R.P.F.	0	0	0	---
- Asignación tributaria a la Iglesia Católica	0	0	0	---
Impuesto sobre Sociedades	155.268	129.518	25.750	19,9
- Retenciones de arrendamientos	3.792	2.893	899	31,1
- Retenciones sobre Fondos de Inversión	0	0	0	---
- Retenciones rendimientos de capital de Sociedades	2.138	1.455	683	46,9
- Pagos fraccionados	64.318	51.436	12.882	25,0
- Cuota diferencial neta de Sociedades	85.020	73.734	11.286	15,3
Impuesto sobre la Renta de no Residentes	1.263	1.021	242	23,7
- Retenciones y Pagos a cuenta	1.029	1.000	29	2,9
- Cuota diferencial	234	21	213	---
- Gravamen sobre inmuebles	0	0	0	---
Impuesto sobre el Patrimonio	5	6	-1	-16,7
Resto Capítulo I	1	0	1	---
TOTAL CAPITULO I	409.338	328.085	81.253	24,8
CAPITULO II - IMPUESTOS INDIRECTOS				
Impuesto sobre el Valor Añadido	138.092	159.769	-21.677	-13,6
- Importaciones	2.990	3.803	-813	-21,4
- Operaciones interiores	135.102	155.966	-20.864	-13,4
- Régimen general y simplificado	129.192	185.671	-56.479	-30,4
- Grandes Empresas	48.071	41.520	6.551	15,8
- Exportadores	-43.516	-37.179	-6.337	-17,0
- Resto de operaciones	1.355	-34.046	35.401	---
- Participación de las AA.TT. en I.V.A.	0	0	0	---
Impuestos Especiales	-1.164	94.209	-95.373	---
- Alcohol y bebidas derivadas	293	1.134	-841	-74,2
- Cerveza	0	0	0	---
- Productos intermedios	55	64	-9	-14,1
- Hidrocarburos	-3.453	90.867	-94.320	---
- Labores del Tabaco	0	0	0	---
- Electricidad	1.941	2.144	-203	-9,5
- Otros	0	0	0	---
- Participación de las AA.TT. en II.EE.	0	0	0	---
Impuesto s/ Primas de Seguros	0	0	0	---
Tráfico exterior	500	469	31	6,6
- Tarifa Exterior Común	500	469	31	6,6
- Exacciones Agrícolas	0	0	0	---
Cotización y Exacción de Azúcar e Isoglucosa	0	0	0	---
Resto Capítulo II	23	106	-83	-78,3
TOTAL CAPITULO II	137.451	254.553	-117.102	-46,0
CAPITULO III - TASAS Y OTROS INGRESOS				
Tasa Radioeléctrica	7	10	-3	-30,0
Otras Tasas	95	102	-7	-6,9
Recargo de Apremio y Otros	3.001	2.697	304	11,3
Intereses de Demora	745	770	-25	-3,2
Sanciones Tributarias	3.131	2.754	377	13,7
TOTAL CAPITULO III	6.979	6.333	646	10,2
TOTAL GENERAL	553.768	588.971	-35.203	-6,0



CORDOBA
RECAUDACION TRIBUTARIA APLICADA
(En miles de euros)

DESIGNACION DE LOS INGRESOS	RECAUDACION		VARIACION	
	2007	2006	ABSOLUTA	PORCENTUAL
CAPITULO I - IMPUESTOS DIRECTOS				
Impuesto s/ la Renta de las Personas Físicas	477.833	399.953	77.880	19,5
- Retenciones rendimientos de trabajo y activ. profesionales	379.905	348.766	31.139	8,9
- Retenciones de arrendamientos	19.080	14.168	4.912	34,7
- Retenciones sobre Fondos de Inversión	11	2	9	450,0
- Retenciones rendimientos de capital de Personas Físicas	30.241	17.155	13.086	76,3
- Pagos fraccionados de activ. empres. prof. y artísticas	52.312	49.296	3.016	6,1
- Cuota dif. neta de I.R.P.F.	-3.716	-29.434	25.718	87,4
- Participación de las AA.TT. en I.R.P.F.	0	0	0	---
- Asignación tributaria a la Iglesia Católica	0	0	0	---
Impuesto sobre Sociedades	403.782	307.221	96.561	31,4
- Retenciones de arrendamientos	7.609	5.900	1.709	29,0
- Retenciones sobre Fondos de Inversión	5	0	5	---
- Retenciones rendimientos de capital de Sociedades	12.797	7.210	5.587	77,5
- Pagos fraccionados	136.762	132.884	3.878	2,9
- Cuota diferencial neta de Sociedades	246.609	161.227	85.382	53,0
Impuesto sobre la Renta de no Residentes	2.116	2.646	-530	-20,0
- Retenciones y Pagos a cuenta	1.916	2.518	-602	-23,9
- Cuota diferencial	200	126	74	58,7
- Gravamen sobre inmuebles	0	2	-2	-100,0
Impuesto sobre el Patrimonio	20	32	-12	-37,5
Resto Capítulo I	-23	23	-46	---
TOTAL CAPITULO I	883.728	709.875	173.853	24,5
CAPITULO II - IMPUESTOS INDIRECTOS				
Impuesto sobre el Valor Añadido	166.280	147.729	18.551	12,6
- Importaciones	544	1.150	-606	-52,7
- Operaciones interiores	165.736	146.579	19.157	13,1
- Régimen general y simplificado	272.005	245.243	26.762	10,9
- Grandes Empresas	98.357	92.733	5.624	6,1
- Exportadores	-163.866	-138.745	-25.121	-18,1
- Resto de operaciones	-40.760	-52.652	11.892	22,6
- Participación de las AA.TT. en I.V.A.	0	0	0	---
Impuestos Especiales	4.388	8.741	-4.353	-49,8
- Alcohol y bebidas derivadas	1.200	2.727	-1.527	-56,0
- Cerveza	3.783	3.801	-18	-0,5
- Productos intermedios	724	1.023	-299	-29,2
- Hidrocarburos	-2.613	47	-2.660	---
- Labores del Tabaco	0	0	0	---
- Electricidad	1.294	1.143	151	13,2
- Otros	0	0	0	---
- Participación de las AA.TT. en II.EE.	0	0	0	---
Impuesto s/ Primas de Seguros	662	547	115	21,0
Tráfico exterior	119	204	-85	-41,7
- Tarifa Exterior Común	119	204	-85	-41,7
- Exacciones Agrícolas	0	0	0	---
Cotización y Exacción de Azúcar e Isoglucosa	0	0	0	---
Resto Capítulo II	0	0	0	---
TOTAL CAPITULO II	171.449	157.221	14.228	9,0
CAPITULO III - TASAS Y OTROS INGRESOS				
Tasa Radioeléctrica	5	19	-14	-73,7
Otras Tasas	441	373	68	18,2
Recargo de Apremio y Otros	6.778	3.609	3.169	87,8
Intereses de Demora	-328	1.368	-1.696	---
Sanciones Tributarias	3.469	3.685	-216	-5,9
TOTAL CAPITULO III	10.365	9.054	1.311	14,5
TOTAL GENERAL	1.065.542	876.150	189.392	21,6



CORUÑA (A)
RECAUDACION TRIBUTARIA APLICADA
(En miles de euros)

DESIGNACION DE LOS INGRESOS	RECAUDACION		VARIACION	
	2007	2006	ABSOLUTA	PORCENTUAL
CAPITULO I - IMPUESTOS DIRECTOS				
Impuesto s/ la Renta de las Personas Físicas	1.484.576	1.259.055	225.521	17,9
- Retenciones rendimientos de trabajo y activ. profesionales	1.277.906	1.133.504	144.402	12,7
- Retenciones de arrendamientos	45.924	35.690	10.234	28,7
- Retenciones sobre Fondos de Inversión	2.458	638	1.820	285,3
- Retenciones rendimientos de capital de Personas Físicas	98.933	59.885	39.048	65,2
- Pagos fraccionados de activ. empres. prof. y artísticas	90.223	86.580	3.643	4,2
- Cuota dif. neta de I.R.P.F.	-30.868	-57.242	26.374	46,1
- Participación de las AA.TT. en I.R.P.F.	0	0	0	---
- Asignación tributaria a la Iglesia Católica	0	0	0	---
Impuesto sobre Sociedades	1.033.956	894.759	139.197	15,6
- Retenciones de arrendamientos	19.199	14.914	4.285	28,7
- Retenciones sobre Fondos de Inversión	1.047	272	775	284,9
- Retenciones rendimientos de capital de Sociedades	41.905	24.143	17.762	73,6
- Pagos fraccionados	588.477	530.923	57.554	10,8
- Cuota diferencial neta de Sociedades	383.328	324.507	58.821	18,1
Impuesto sobre la Renta de no Residentes	27.159	20.835	6.324	30,4
- Retenciones y Pagos a cuenta	25.874	20.662	5.212	25,2
- Cuota diferencial	1.275	173	1.102	---
- Gravamen sobre inmuebles	10	0	10	---
Impuesto sobre el Patrimonio	227	205	22	10,7
Resto Capítulo I	342	640	-298	-46,6
TOTAL CAPITULO I	2.546.260	2.175.494	370.766	17,0
CAPITULO II - IMPUESTOS INDIRECTOS				
Impuesto sobre el Valor Añadido	1.108.320	1.038.604	69.716	6,7
- Importaciones	251.010	236.199	14.811	6,3
- Operaciones interiores	857.310	802.405	54.905	6,8
- Régimen general y simplificado	552.136	477.253	74.883	15,7
- Grandes Empresas	439.274	407.613	31.661	7,8
- Exportadores	-2.105	-16.987	14.882	87,6
- Resto de operaciones	-131.995	-65.474	-66.521	-101,6
- Participación de las AA.TT. en I.V.A.	0	0	0	---
Impuestos Especiales	24.194	23.781	413	1,7
- Alcohol y bebidas derivadas	2.884	2.562	322	12,6
- Cerveza	9.174	8.757	417	4,8
- Productos intermedios	15	10	5	50,0
- Hidrocarburos	10.118	10.540	-422	-4,0
- Labores del Tabaco	0	2	-2	-100,0
- Electricidad	2.003	1.910	93	4,9
- Otros	0	0	0	---
- Participación de las AA.TT. en II.EE.	0	0	0	---
Impuesto s/ Primas de Seguros	573	503	70	13,9
Tráfico exterior	44.556	47.418	-2.862	-6,0
- Tarifa Exterior Común	43.070	46.315	-3.245	-7,0
- Exacciones Agrícolas	1.486	1.103	383	34,7
Cotización y Exacción de Azúcar e Isoglucosa	0	0	0	---
Resto Capítulo II	27	2	25	---
TOTAL CAPITULO II	1.177.670	1.110.308	67.362	6,1
CAPITULO III - TASAS Y OTROS INGRESOS				
Tasa Radioeléctrica	168	15	153	---
Otras Tasas	1.557	1.169	388	33,2
Recargo de Apremio y Otros	6.859	5.893	966	16,4
Intereses de Demora	2.701	2.093	608	29,0
Sanciones Tributarias	4.821	4.481	340	7,6
TOTAL CAPITULO III	16.106	13.651	2.455	18,0
TOTAL GENERAL	3.740.036	3.299.453	440.583	13,4



CUENCA
RECAUDACION TRIBUTARIA APLICADA
(En miles de euros)

DESIGNACION DE LOS INGRESOS	RECAUDACION		VARIACION	
	2007	2006	ABSOLUTA	PORCENTUAL
CAPITULO I - IMPUESTOS DIRECTOS				
Impuesto s/ la Renta de las Personas Físicas	141.184	107.510	33.674	31,3
- Retenciones rendimientos de trabajo y activ. profesionales	108.649	96.142	12.507	13,0
- Retenciones de arrendamientos	4.131	3.007	1.124	37,4
- Retenciones sobre Fondos de Inversión	41	22	19	86,4
- Retenciones rendimientos de capital de Personas Físicas	22.088	9.716	12.372	127,3
- Pagos fraccionados de activ. empres. prof. y artísticas	17.467	15.846	1.621	10,2
- Cuota dif. neta de I.R.P.F.	-11.192	-17.223	6.031	35,0
- Participación de las AA.TT. en I.R.P.F.	0	0	0	---
- Asignación tributaria a la Iglesia Católica	0	0	0	---
Impuesto sobre Sociedades	120.911	92.554	28.357	30,6
- Retenciones de arrendamientos	1.725	1.255	470	37,5
- Retenciones sobre Fondos de Inversión	17	10	7	70,0
- Retenciones rendimientos de capital de Sociedades	9.399	4.136	5.263	127,2
- Pagos fraccionados	58.132	55.829	2.303	4,1
- Cuota diferencial neta de Sociedades	51.638	31.324	20.314	64,9
Impuesto sobre la Renta de no Residentes	560	464	96	20,7
- Retenciones y Pagos a cuenta	557	412	145	35,2
- Cuota diferencial	3	52	-49	-94,2
- Gravamen sobre inmuebles	0	0	0	---
Impuesto sobre el Patrimonio	6	5	1	20,0
Resto Capítulo I	202	14	188	---
<i>TOTAL CAPITULO I</i>	<i>262.863</i>	<i>200.547</i>	<i>62.316</i>	<i>31,1</i>
CAPITULO II - IMPUESTOS INDIRECTOS				
Impuesto sobre el Valor Añadido	43.288	18.566	24.722	133,2
- Importaciones	16	40	-24	-60,0
- Operaciones interiores	43.272	18.526	24.746	133,6
- Régimen general y simplificado	51.921	39.865	12.056	30,2
- Grandes Empresas	21.040	8.968	12.072	134,6
- Exportadores	-24.553	-25.428	875	3,4
- Resto de operaciones	-5.136	-4.879	-257	-5,3
- Participación de las AA.TT. en I.V.A.	0	0	0	---
Impuestos Especiales	-2.724	1.396	-4.120	---
- Alcohol y bebidas derivadas	221	202	19	9,4
- Cerveza	0	0	0	---
- Productos intermedios	3	4	-1	-25,0
- Hidrocarburos	-4.219	5	-4.224	---
- Labores del Tabaco	0	0	0	---
- Electricidad	1.271	1.185	86	7,3
- Otros	0	0	0	---
- Participación de las AA.TT. en II.EE.	0	0	0	---
Impuesto s/ Primas de Seguros	146	109	37	33,9
Tráfico exterior	0	0	0	---
- Tarifa Exterior Común	0	0	0	---
- Exacciones Agrícolas	0	0	0	---
Cotización y Exacción de Azúcar e Isoglucosa	0	0	0	---
Resto Capítulo II	0	0	0	---
<i>TOTAL CAPITULO II</i>	<i>40.710</i>	<i>20.071</i>	<i>20.639</i>	<i>102,8</i>
CAPITULO III - TASAS Y OTROS INGRESOS				
Tasa Radioeléctrica	3	2	1	50,0
Otras Tasas	253	237	16	6,8
Recargo de Apremio y de Autoliquidaciones	1.079	675	404	59,9
Intereses de Demora	-2.685	309	-2.994	---
Sanciones Tributarias	760	836	-76	-9,1
<i>TOTAL CAPITULO III</i>	<i>-590</i>	<i>2.059</i>	<i>-2.649</i>	<i>---</i>
TOTAL GENERAL	302.983	222.677	80.306	36,1



GIJON
RECAUDACION TRIBUTARIA APLICADA
(En miles de euros)

DESIGNACION DE LOS INGRESOS	RECAUDACION		VARIACION	
	2007	2006	ABSOLUTA	PORCENTUAL
CAPITULO I - IMPUESTOS DIRECTOS				
Impuesto s/ la Renta de las Personas Físicas	229.663	191.856	37.807	19,7
- Retenciones rendimientos de trabajo y activ. profesionales	198.565	190.040	8.525	4,5
- Retenciones de arrendamientos	10.340	8.081	2.259	28,0
- Retenciones sobre Fondos de Inversión	54	71	-17	-23,9
- Retenciones rendimientos de capital de Personas Físicas	8.002	4.761	3.241	68,1
- Pagos fraccionados de activ. empres. prof. y artísticas	25.609	21.972	3.637	16,6
- Cuota dif. neta de I.R.P.F.	-12.907	-33.069	20.162	61,0
- Participación de las AA.TT. en I.R.P.F.	0	0	0	---
- Asignación tributaria a la Iglesia Católica	0	0	0	---
Impuesto sobre Sociedades	151.583	118.017	33.566	28,4
- Retenciones de arrendamientos	4.269	3.326	943	28,4
- Retenciones sobre Fondos de Inversión	23	30	-7	-23,3
- Retenciones rendimientos de capital de Sociedades	3.387	2.023	1.364	67,4
- Pagos fraccionados	71.641	53.395	18.246	34,2
- Cuota diferencial neta de Sociedades	72.263	59.243	13.020	22,0
Impuesto sobre la Renta de no Residentes	1.857	1.761	96	5,5
- Retenciones y Pagos a cuenta	1.606	1.527	79	5,2
- Cuota diferencial	245	222	23	10,4
- Gravamen sobre inmuebles	6	12	-6	-50,0
Impuesto sobre el Patrimonio	200	154	46	29,9
Resto Capítulo I	106	50	56	112,0
TOTAL CAPITULO I	383.409	311.838	71.571	23,0
CAPITULO II - IMPUESTOS INDIRECTOS				
Impuesto sobre el Valor Añadido	365.549	361.640	3.909	1,1
- Importaciones	202.476	183.621	18.855	10,3
- Operaciones interiores	163.073	178.019	-14.946	-8,4
- Régimen general y simplificado	166.763	156.817	9.946	6,3
- Grandes Empresas	50.898	52.126	-1.228	-2,4
- Exportadores	-44.898	-18.809	-26.089	-138,7
- Resto de operaciones	-9.690	-12.115	2.425	20,0
- Participación de las AA.TT. en I.V.A.	0	0	0	---
Impuestos Especiales	82.433	66.150	16.283	24,6
- Alcohol y bebidas derivadas	289	227	62	27,3
- Cerveza	0	0	0	---
- Productos intermedios	0	0	0	---
- Hidrocarburos	82.143	65.904	16.239	24,6
- Labores del Tabaco	0	0	0	---
- Electricidad	1	19	-18	-94,7
- Otros	0	0	0	---
- Participación de las AA.TT. en II.EE.	0	0	0	---
Impuesto s/ Primas de Seguros	0	0	0	---
Tráfico exterior	3.186	2.400	786	32,8
- Tarifa Exterior Común	3.174	2.197	977	44,5
- Exacciones Agrícolas	12	203	-191	-94,1
Cotización y Exacción de Azúcar e Isoglucosa	0	0	0	---
Resto Capítulo II	0	0	0	---
TOTAL CAPITULO II	451.168	430.190	20.978	4,9
CAPITULO III - TASAS Y OTROS INGRESOS				
Tasa Radioeléctrica	2	2	0	0,0
Otras Tasas	361	976	-615	-63,0
Recargo de Apremio y Otros	1.747	-63	1.810	---
Intereses de Demora	1.679	1.360	319	23,5
Sanciones Tributarias	1.555	1.542	13	0,8
TOTAL CAPITULO III	5.344	3.817	1.527	40,0
TOTAL GENERAL	839.921	745.845	94.076	12,6



GIRONA
RECAUDACION TRIBUTARIA APLICADA
(En miles de euros)

DESIGNACION DE LOS INGRESOS	RECAUDACION		VARIACION	
	2007	2006	ABSOLUTA	PORCENTUAL
CAPITULO I - IMPUESTOS DIRECTOS				
Impuesto s/ la Renta de las Personas Físicas	822.450	683.996	138.454	20,2
- Retenciones rendimientos de trabajo y activ. profesionales	617.712	554.803	62.909	11,3
- Retenciones de arrendamientos	36.007	27.666	8.341	30,1
- Retenciones sobre Fondos de Inversión	1.583	865	718	83,0
- Retenciones rendimientos de capital de Personas Físicas	24.375	14.369	10.006	69,6
- Pagos fraccionados de activ. empres. prof. y artísticas	86.831	83.800	3.031	3,6
- Cuota dif. neta de I.R.P.F.	55.942	2.493	53.449	---
- Participación de las AA.TT. en I.R.P.F.	0	0	0	---
- Asignación tributaria a la Iglesia Católica	0	0	0	---
Impuesto sobre Sociedades	483.675	450.277	33.398	7,4
- Retenciones de arrendamientos	15.007	11.523	3.484	30,2
- Retenciones sobre Fondos de Inversión	674	368	306	83,2
- Retenciones rendimientos de capital de Sociedades	10.001	6.011	3.990	66,4
- Pagos fraccionados	197.309	187.861	9.448	5,0
- Cuota diferencial neta de Sociedades	260.684	244.514	16.170	6,6
Impuesto sobre la Renta de no Residentes	21.620	25.387	-3.767	-14,8
- Retenciones y Pagos a cuenta	17.209	20.678	-3.469	-16,8
- Cuota diferencial	4.350	4.663	-313	-6,7
- Gravamen sobre inmuebles	61	46	15	32,6
Impuesto sobre el Patrimonio	1.822	1.712	110	6,4
Resto Capítulo I	93	1.012	-919	-90,8
TOTAL CAPITULO I	1.329.660	1.162.384	167.276	14,4
CAPITULO II - IMPUESTOS INDIRECTOS				
Impuesto sobre el Valor Añadido	587.408	577.132	10.276	1,8
- Importaciones	72.665	84.790	-12.125	-14,3
- Operaciones interiores	514.743	492.342	22.401	4,5
- Régimen general y simplificado	493.810	453.591	40.219	8,9
- Grandes Empresas	208.351	206.577	1.774	0,9
- Exportadores	-144.490	-137.046	-7.444	-5,4
- Resto de operaciones	-42.928	-30.780	-12.148	-39,5
- Participación de las AA.TT. en I.V.A.	0	0	0	---
Impuestos Especiales	60.120	86.436	-26.316	-30,4
- Alcohol y bebidas derivadas	7.871	14.964	-7.093	-47,4
- Cerveza	2.624	2.891	-267	-9,2
- Productos intermedios	595	530	65	12,3
- Hidrocarburos	22.938	35.709	-12.771	-35,8
- Labores del Tabaco	23.053	29.695	-6.642	-22,4
- Electricidad	3.039	2.647	392	14,8
- Otros	0	0	0	---
- Participación de las AA.TT. en II.EE.	0	0	0	---
Impuesto s/ Primas de Seguros	6	6	0	0,0
Tráfico exterior	2.185	2.290	-105	-4,6
- Tarifa Exterior Común	2.156	2.239	-83	-3,7
- Exacciones Agrícolas	29	51	-22	-43,1
Cotización y Exacción de Azúcar e Isoglucosa	0	0	0	---
Resto Capítulo II	26	5	21	420,0
TOTAL CAPITULO II	649.745	665.869	-16.124	-2,4
CAPITULO III - TASAS Y OTROS INGRESOS				
Tasa Radioeléctrica	9	15	-6	-40,0
Otras Tasas	356	425	-69	-16,2
Recargo de Apremio y Otros	4.117	3.847	270	7,0
Intereses de Demora	2.998	2.927	71	2,4
Sanciones Tributarias	4.107	4.184	-77	-1,8
TOTAL CAPITULO III	11.587	11.398	189	1,7
TOTAL GENERAL	1.990.992	1.839.651	151.341	8,2



GRANADA
RECAUDACION TRIBUTARIA APLICADA
(En miles de euros)

DESIGNACION DE LOS INGRESOS	RECAUDACION		VARIACION	
	2007	2006	ABSOLUTA	PORCENTUAL
CAPITULO I - IMPUESTOS DIRECTOS				
Impuesto s/ la Renta de las Personas Físicas	573.961	475.372	98.589	20,7
- Retenciones rendimientos de trabajo y activ. profesionales	470.732	421.005	49.727	11,8
- Retenciones de arrendamientos	24.207	18.531	5.676	30,6
- Retenciones sobre Fondos de Inversión	22	0	22	---
- Retenciones rendimientos de capital de Personas Físicas	30.620	18.301	12.319	67,3
- Pagos fraccionados de activ. empres. prof. y artísticas	68.066	64.541	3.525	5,5
- Cuota dif. neta de I.R.P.F.	-19.686	-47.006	27.320	58,1
- Participación de las AA.TT. en I.R.P.F.	0	0	0	---
- Asignación tributaria a la Iglesia Católica	0	0	0	---
Impuesto sobre Sociedades	362.546	300.708	61.838	20,6
- Retenciones de arrendamientos	10.093	7.728	2.365	30,6
- Retenciones sobre Fondos de Inversión	9	0	9	---
- Retenciones rendimientos de capital de Sociedades	12.972	7.669	5.303	69,1
- Pagos fraccionados	147.959	127.575	20.384	16,0
- Cuota diferencial neta de Sociedades	191.513	157.736	33.777	21,4
Impuesto sobre la Renta de no Residentes	5.065	5.280	-215	-4,1
- Retenciones y Pagos a cuenta	3.992	4.766	-774	-16,2
- Cuota diferencial	1.023	471	552	117,2
- Gravamen sobre inmuebles	50	43	7	16,3
Impuesto sobre el Patrimonio	288	270	18	6,7
Resto Capítulo I	3.458	162	3.296	---
<i>TOTAL CAPITULO I</i>	<i>945.318</i>	<i>781.792</i>	<i>163.526</i>	<i>20,9</i>
CAPITULO II - IMPUESTOS INDIRECTOS				
Impuesto sobre el Valor Añadido	289.138	283.963	5.175	1,8
- Importaciones	17.023	18.101	-1.078	-6,0
- Operaciones interiores	272.115	265.862	6.253	2,4
- Régimen general y simplificado	312.281	300.563	11.718	3,9
- Grandes Empresas	78.785	95.227	-16.442	-17,3
- Exportadores	-75.766	-68.010	-7.756	-11,4
- Resto de operaciones	-43.185	-61.918	18.733	30,3
- Participación de las AA.TT. en I.V.A.	0	0	0	---
Impuestos Especiales	230.040	136.074	93.966	69,1
- Alcohol y bebidas derivadas	2.300	209	2.091	---
- Cerveza	3.324	3.974	-650	-16,4
- Productos intermedios	2	1	1	100,0
- Hidrocarburos	223.719	131.119	92.600	70,6
- Labores del Tabaco	0	0	0	---
- Electricidad	695	771	-76	-9,9
- Otros	0	0	0	---
- Participación de las AA.TT. en II.EE.	0	0	0	---
Impuesto s/ Primas de Seguros	0	0	0	---
Tráfico exterior	-971	307	-1.278	---
- Tarifa Exterior Común	255	307	-52	-16,9
- Exacciones Agrícolas	-1.226	0	-1.226	---
Cotización y Exacción de Azúcar e Isoglucosa	0	0	0	---
Resto Capítulo II	176	86	90	104,7
<i>TOTAL CAPITULO II</i>	<i>518.383</i>	<i>420.430</i>	<i>97.953</i>	<i>23,3</i>
CAPITULO III - TASAS Y OTROS INGRESOS				
Tasa Radioeléctrica	15	21	-6	-28,6
Otras Tasas	813	1.180	-367	-31,1
Recargo de Apremio y Otros	5.104	7.449	-2.345	-31,5
Intereses de Demora	2.627	2.579	48	1,9
Sanciones Tributarias	3.971	3.815	156	4,1
<i>TOTAL CAPITULO III</i>	<i>12.530</i>	<i>15.044</i>	<i>-2.514</i>	<i>-16,7</i>
TOTAL GENERAL	1.476.231	1.217.266	258.965	21,3



GUADALAJARA
RECAUDACION TRIBUTARIA APLICADA
(En miles de euros)

DESIGNACION DE LOS INGRESOS	RECAUDACION		VARIACION	
	2007	2006	ABSOLUTA	PORCENTUAL
CAPITULO I - IMPUESTOS DIRECTOS				
Impuesto s/ la Renta de las Personas Físicas	177.043	132.422	44.621	33,7
- Retenciones rendimientos de trabajo y activ. profesionales	134.244	114.731	19.513	17,0
- Retenciones de arrendamientos	5.140	3.959	1.181	29,8
- Retenciones sobre Fondos de Inversión	0	0	0	---
- Retenciones rendimientos de capital de Personas Físicas	6.020	2.755	3.265	118,5
- Pagos fraccionados de activ. empres. prof. y artísticas	18.857	17.366	1.491	8,6
- Cuota dif. neta de I.R.P.F.	12.782	-6.389	19.171	---
- Participación de las AA.TT. en I.R.P.F.	0	0	0	---
- Asignación tributaria a la Iglesia Católica	0	0	0	---
Impuesto sobre Sociedades	191.994	146.010	45.984	31,5
- Retenciones de arrendamientos	2.117	1.640	477	29,1
- Retenciones sobre Fondos de Inversión	0	0	0	---
- Retenciones rendimientos de capital de Sociedades	2.516	1.154	1.362	118,0
- Pagos fraccionados	81.985	78.632	3.353	4,3
- Cuota diferencial neta de Sociedades	105.376	64.584	40.792	63,2
Impuesto sobre la Renta de no Residentes	2.125	1.664	461	27,7
- Retenciones y Pagos a cuenta	1.848	1.415	433	30,6
- Cuota diferencial	277	249	28	11,2
- Gravamen sobre inmuebles	0	0	0	---
Impuesto sobre el Patrimonio	11	8	3	37,5
Resto Capítulo I	16	2	14	---
TOTAL CAPITULO I	371.189	280.106	91.083	32,5
CAPITULO II - IMPUESTOS INDIRECTOS				
Impuesto sobre el Valor Añadido	189.113	154.166	34.947	22,7
- Importaciones	17.029	15.300	1.729	11,3
- Operaciones interiores	172.084	138.866	33.218	23,9
- Régimen general y simplificado	111.423	97.206	14.217	14,6
- Grandes Empresas	29.549	58.837	-29.288	-49,8
- Exportadores	37.352	-8.273	45.625	---
- Resto de operaciones	-6.240	-8.904	2.664	29,9
- Participación de las AA.TT. en I.V.A.	0	0	0	---
Impuestos Especiales	100.362	121.095	-20.733	-17,1
- Alcohol y bebidas derivadas	591	484	107	22,1
- Cerveza	58.989	53.610	5.379	10,0
- Productos intermedios	17	20	-3	-15,0
- Hidrocarburos	-1.308	0	-1.308	---
- Labores del Tabaco	41.363	64.412	-23.049	-35,8
- Electricidad	710	2.569	-1.859	-72,4
- Otros	0	0	0	---
- Participación de las AA.TT. en II.EE.	0	0	0	---
Impuesto s/ Primas de Seguros	0	0	0	---
Tráfico exterior	4.471	3.254	1.217	37,4
- Tarifa Exterior Común	4.423	3.254	1.169	35,9
- Exacciones Agrícolas	48	0	48	---
Cotización y Exacción de Azúcar e Isoglucosa	0	0	0	---
Resto Capítulo II	14	14	0	0,0
TOTAL CAPITULO II	293.960	278.529	15.431	5,5
CAPITULO III - TASAS Y OTROS INGRESOS				
Tasa Radioeléctrica	6	1	5	500,0
Otras Tasas	2.767	81	2.686	---
Recargo de Apremio y Otros	1.093	1.155	-62	-5,4
Intereses de Demora	732	329	403	122,5
Sanciones Tributarias	1.145	1.155	-10	-0,9
TOTAL CAPITULO III	5.743	2.721	3.022	111,1
TOTAL GENERAL	670.892	561.356	109.536	19,5



GUIPUZCOA
RECAUDACION TRIBUTARIA APLICADA
(En miles de euros)

DESIGNACION DE LOS INGRESOS	RECAUDACION		VARIACION	
	2007	2006	ABSOLUTA	PORCENTUAL
CAPITULO I - IMPUESTOS DIRECTOS				
Impuesto s/ la Renta de las Personas Físicas	135.907	115.466	20.441	17,7
- Retenciones rendimientos de trabajo y activ. profesionales	114.509	104.858	9.651	9,2
- Retenciones de arrendamientos	126	159	-33	-20,8
- Retenciones sobre Fondos de Inversión	2.643	1.426	1.217	85,3
- Retenciones rendimientos de capital de Personas Físicas	18.486	8.833	9.653	109,3
- Pagos fraccionados de activ. empres. prof. y artísticas	39	135	-96	-71,1
- Cuota dif. neta de I.R.P.F.	104	55	49	89,1
- Participación de las AA.TT. en I.R.P.F.	0	0	0	---
- Asignación tributaria a la Iglesia Católica	0	0	0	---
Impuesto sobre Sociedades	39.784	23.288	16.496	70,8
- Retenciones de arrendamientos	53	60	-7	-11,7
- Retenciones sobre Fondos de Inversión	1.125	607	518	85,3
- Retenciones rendimientos de capital de Sociedades	7.858	3.677	4.181	113,7
- Pagos fraccionados	6.217	2.095	4.122	196,8
- Cuota diferencial neta de Sociedades	24.531	16.849	7.682	45,6
Impuesto sobre la Renta de no Residentes	405	293	112	38,2
- Retenciones y Pagos a cuenta	396	294	102	34,7
- Cuota diferencial	9	-1	10	---
- Gravamen sobre inmuebles	0	0	0	---
Impuesto sobre el Patrimonio	192	154	38	24,7
Resto Capítulo I	22	208	-186	-89,4
TOTAL CAPITULO I	176.310	139.409	36.901	26,5
CAPITULO II - IMPUESTOS INDIRECTOS				
Impuesto sobre el Valor Añadido	168.540	151.730	16.810	11,1
- Importaciones	112.203	122.432	-10.229	-8,4
- Operaciones interiores	56.337	29.298	27.039	92,3
- Régimen general y simplificado	231	4.198	-3.967	-94,5
- Grandes Empresas	47.385	33.575	13.810	41,1
- Exportadores	8.313	1.467	6.846	466,7
- Resto de operaciones	408	-9.942	10.350	---
- Participación de las AA.TT. en I.V.A.	0	0	0	---
Impuestos Especiales	155	259	-104	-40,2
- Alcohol y bebidas derivadas	-11	7	-18	---
- Cerveza	0	0	0	---
- Productos intermedios	0	0	0	---
- Hidrocarburos	3	3	0	0,0
- Labores del Tabaco	0	0	0	---
- Electricidad	0	0	0	---
- Otros	163	249	-86	-34,5
- Participación de las AA.TT. en II.EE.	0	0	0	---
Impuesto s/ Primas de Seguros	0	0	0	---
Tráfico exterior	3.261	4.031	-770	-19,1
- Tarifa Exterior Común	3.441	4.028	-587	-14,6
- Exacciones Agrícolas	-180	3	-183	---
Cotización y Exacción de Azúcar e Isoglucosa	0	0	0	---
Resto Capítulo II	4	15	-11	-73,3
TOTAL CAPITULO II	171.960	156.035	15.925	10,2
CAPITULO III - TASAS Y OTROS INGRESOS				
Tasa Radioeléctrica	8	8	0	0,0
Otras Tasas	769	637	132	20,7
Recargo de Apremio y Otros	538	275	263	95,6
Intereses de Demora	85	-52	137	---
Sanciones Tributarias	114	115	-1	-0,9
TOTAL CAPITULO III	1.514	983	531	54,0
TOTAL GENERAL	349.784	296.427	53.357	18,0



HUELVA
RECAUDACION TRIBUTARIA APLICADA
(En miles de euros)

DESIGNACION DE LOS INGRESOS	RECAUDACION		VARIACION	
	2007	2006	ABSOLUTA	PORCENTUAL
CAPITULO I - IMPUESTOS DIRECTOS				
Impuesto s/ la Renta de las Personas Físicas	223.804	195.615	28.189	14,4
- Retenciones rendimientos de trabajo y activ. profesionales	208.104	190.586	17.518	9,2
- Retenciones de arrendamientos	8.495	6.576	1.919	29,2
- Retenciones sobre Fondos de Inversión	5	2	3	150,0
- Retenciones rendimientos de capital de Personas Físicas	2.828	2.158	670	31,0
- Pagos fraccionados de activ. empres. prof. y artísticas	27.998	26.961	1.037	3,8
- Cuota dif. neta de I.R.P.F.	-23.626	-30.668	7.042	23,0
- Participación de las AA.TT. en I.R.P.F.	0	0	0	---
- Asignación tributaria a la Iglesia Católica	0	0	0	---
Impuesto sobre Sociedades	117.736	86.356	31.380	36,3
- Retenciones de arrendamientos	3.425	2.700	725	26,9
- Retenciones sobre Fondos de Inversión	2	1	1	100,0
- Retenciones rendimientos de capital de Sociedades	1.143	877	266	30,3
- Pagos fraccionados	42.490	35.225	7.265	20,6
- Cuota diferencial neta de Sociedades	70.676	47.553	23.123	48,6
Impuesto sobre la Renta de no Residentes	3.355	2.654	701	26,4
- Retenciones y Pagos a cuenta	2.554	2.655	-101	-3,8
- Cuota diferencial	801	-2	803	---
- Gravamen sobre inmuebles	0	1	-1	-100,0
Impuesto sobre el Patrimonio	40	40	0	0,0
Resto Capítulo I	6	7	-1	-14,3
TOTAL CAPITULO I	344.941	284.672	60.269	21,2
CAPITULO II - IMPUESTOS INDIRECTOS				
Impuesto sobre el Valor Añadido	134.680	246.212	-111.532	-45,3
- Importaciones	217.935	243.754	-25.819	-10,6
- Operaciones interiores	-83.255	2.458	-85.713	---
- Régimen general y simplificado	110.325	131.316	-20.991	-16,0
- Grandes Empresas	38.613	33.530	5.083	15,2
- Exportadores	-220.896	-153.474	-67.422	-43,9
- Resto de operaciones	-11.297	-8.914	-2.383	-26,7
- Participación de las AA.TT. en I.V.A.	0	0	0	---
Impuestos Especiales	136.705	112.362	24.343	21,7
- Alcohol y bebidas derivadas	1.692	1.360	332	24,4
- Cerveza	-1	0	-1	---
- Productos intermedios	39	84	-45	-53,6
- Hidrocarburos	134.205	110.300	23.905	21,7
- Labores del Tabaco	0	0	0	---
- Electricidad	770	618	152	24,6
- Otros	0	0	0	---
- Participación de las AA.TT. en II.EE.	0	0	0	---
Impuesto s/ Primas de Seguros	0	0	0	---
Tráfico exterior	2.255	5.373	-3.118	-58,0
- Tarifa Exterior Común	997	811	186	22,9
- Exacciones Agrícolas	1.258	4.562	-3.304	-72,4
Cotización y Exacción de Azúcar e Isoglucosa	0	0	0	---
Resto Capítulo II	21	1	20	---
TOTAL CAPITULO II	273.661	363.948	-90.287	-24,8
CAPITULO III - TASAS Y OTROS INGRESOS				
Tasa Radioeléctrica	7	10	-3	-30,0
Otras Tasas	219	132	87	65,9
Recargo de Apremio y Otros	3.924	3.743	181	4,8
Intereses de Demora	1.875	1.888	-13	-0,7
Sanciones Tributarias	2.975	2.733	242	8,9
TOTAL CAPITULO III	9.000	8.506	494	5,8
TOTAL GENERAL	627.602	657.126	-29.524	-4,5



HUESCA
RECAUDACION TRIBUTARIA APLICADA
(En miles de euros)

DESIGNACION DE LOS INGRESOS	RECAUDACION		VARIACION	
	2007	2006	ABSOLUTA	PORCENTUAL
CAPITULO I - IMPUESTOS DIRECTOS				
Impuesto s/ la Renta de las Personas Físicas	193.636	153.076	40.560	26,5
- Retenciones rendimientos de trabajo y activ. profesionales	142.885	130.825	12.060	9,2
- Retenciones de arrendamientos	6.788	5.272	1.516	28,8
- Retenciones sobre Fondos de Inversión	10	0	10	---
- Retenciones rendimientos de capital de Personas Físicas	8.903	5.525	3.378	61,1
- Pagos fraccionados de activ. empres. prof. y artísticas	25.967	24.995	972	3,9
- Cuota dif. neta de I.R.P.F.	9.083	-13.541	22.624	---
- Participación de las AA.TT. en I.R.P.F.	0	0	0	---
- Asignación tributaria a la Iglesia Católica	0	0	0	---
Impuesto sobre Sociedades	115.471	100.218	15.253	15,2
- Retenciones de arrendamientos	2.797	2.179	618	28,4
- Retenciones sobre Fondos de Inversión	4	0	4	---
- Retenciones rendimientos de capital de Sociedades	3.599	2.017	1.582	78,4
- Pagos fraccionados	44.436	45.101	-665	-1,5
- Cuota diferencial neta de Sociedades	64.635	50.921	13.714	26,9
Impuesto sobre la Renta de no Residentes	866	766	100	13,1
- Retenciones y Pagos a cuenta	838	657	181	27,5
- Cuota diferencial	28	109	-81	-74,3
- Gravamen sobre inmuebles	0	0	0	---
Impuesto sobre el Patrimonio	12	17	-5	-29,4
Resto Capítulo I	61	0	61	---
TOTAL CAPITULO I	310.046	254.077	55.969	22,0
CAPITULO II - IMPUESTOS INDIRECTOS				
Impuesto sobre el Valor Añadido	84.971	82.794	2.177	2,6
- Importaciones	0	-3	3	100,0
- Operaciones interiores	84.971	82.797	2.174	2,6
- Régimen general y simplificado	106.451	101.445	5.006	4,9
- Grandes Empresas	25.701	19.489	6.212	31,9
- Exportadores	-30.982	-29.218	-1.764	-6,0
- Resto de operaciones	-16.199	-8.919	-7.280	-81,6
- Participación de las AA.TT. en I.V.A.	0	0	0	---
Impuestos Especiales	-335	946	-1.281	---
- Alcohol y bebidas derivadas	26	21	5	23,8
- Cerveza	0	0	0	---
- Productos intermedios	0	0	0	---
- Hidrocarburos	-1.346	63	-1.409	---
- Labores del Tabaco	0	0	0	---
- Electricidad	985	862	123	14,3
- Otros	0	0	0	---
- Participación de las AA.TT. en II.EE.	0	0	0	---
Impuesto s/ Primas de Seguros	0	0	0	---
Tráfico exterior	0	0	0	---
- Tarifa Exterior Común	0	0	0	---
- Exacciones Agrícolas	0	0	0	---
Cotización y Exacción de Azúcar e Isoglucosa	0	0	0	---
Resto Capítulo II	0	0	0	---
TOTAL CAPITULO II	84.636	83.740	896	1,1
CAPITULO III - TASAS Y OTROS INGRESOS				
Tasa Radioeléctrica	3	3	0	0,0
Otras Tasas	76	1.082	-1.006	-93,0
Recargo de Apremio y Otros	1.508	1.429	79	5,5
Intereses de Demora	594	90	504	---
Sanciones Tributarias	1.079	1.073	6	0,6
TOTAL CAPITULO III	3.260	3.677	-417	-11,3
TOTAL GENERAL	397.942	341.494	56.448	16,5



ILLES BALEARS
RECAUDACION TRIBUTARIA APLICADA
(En miles de euros)

DESIGNACION DE LOS INGRESOS	RECAUDACION		VARIACION	
	2007	2006	ABSOLUTA	PORCENTUAL
CAPITULO I - IMPUESTOS DIRECTOS				
Impuesto s/ la Renta de las Personas Físicas	1.513.053	1.311.331	201.722	15,4
- Retenciones rendimientos de trabajo y activ. profesionales	1.202.028	1.098.471	103.557	9,4
- Retenciones de arrendamientos	63.327	49.841	13.486	27,1
- Retenciones sobre Fondos de Inversión	633	165	468	283,6
- Retenciones rendimientos de capital de Personas Físicas	66.552	43.595	22.957	52,7
- Pagos fraccionados de activ. empres. prof. y artísticas	112.287	105.330	6.957	6,6
- Cuota dif. neta de I.R.P.F.	68.226	13.929	54.297	389,8
- Participación de las AA.TT. en I.R.P.F.	0	0	0	---
- Asignación tributaria a la Iglesia Católica	0	0	0	---
Impuesto sobre Sociedades	663.097	630.929	32.168	5,1
- Retenciones de arrendamientos	26.408	20.783	5.625	27,1
- Retenciones sobre Fondos de Inversión	270	70	200	285,7
- Retenciones rendimientos de capital de Sociedades	28.057	18.478	9.579	51,8
- Pagos fraccionados	336.202	344.463	-8.261	-2,4
- Cuota diferencial neta de Sociedades	272.160	247.135	25.025	10,1
Impuesto sobre la Renta de no Residentes	71.666	63.219	8.447	13,4
- Retenciones y Pagos a cuenta	47.931	50.027	-2.096	-4,2
- Cuota diferencial	23.293	12.749	10.544	82,7
- Gravamen sobre inmuebles	442	443	-1	-0,2
Impuesto sobre el Patrimonio	6.604	6.472	132	2,0
Resto Capítulo I	7.677	2.869	4.808	167,6
TOTAL CAPITULO I	2.262.097	2.014.820	247.277	12,3
CAPITULO II - IMPUESTOS INDIRECTOS				
Impuesto sobre el Valor Añadido	654.718	604.463	50.255	8,3
- Importaciones	17.168	22.156	-4.988	-22,5
- Operaciones interiores	637.550	582.307	55.243	9,5
- Régimen general y simplificado	621.475	588.889	32.586	5,5
- Grandes Empresas	205.946	177.655	28.291	15,9
- Exportadores	-63.465	-49.310	-14.155	-28,7
- Resto de operaciones	-126.406	-134.927	8.521	6,3
- Participación de las AA.TT. en I.V.A.	0	0	0	---
Impuestos Especiales	13.978	15.710	-1.732	-11,0
- Alcohol y bebidas derivadas	13.064	14.528	-1.464	-10,1
- Cerveza	574	595	-21	-3,5
- Productos intermedios	38	51	-13	-25,5
- Hidrocarburos	-153	122	-275	---
- Labores del Tabaco	82	120	-38	-31,7
- Electricidad	373	294	79	26,9
- Otros	0	0	0	---
- Participación de las AA.TT. en II.EE.	0	0	0	---
Impuesto s/ Primas de Seguros	72.506	67.634	4.872	7,2
Tráfico exterior	1.327	1.270	57	4,5
- Tarifa Exterior Común	1.326	1.158	168	14,5
- Exacciones Agrícolas	1	112	-111	-99,1
Cotización y Exacción de Azúcar e Isoglucosa	0	0	0	---
Resto Capítulo II	0	31	-31	-100,0
TOTAL CAPITULO II	742.529	689.108	53.421	7,8
CAPITULO III - TASAS Y OTROS INGRESOS				
Tasa Radioeléctrica	36	62	-26	-41,9
Otras Tasas	1.065	1.256	-191	-15,2
Recargo de Apremio y Otros	9.267	7.628	1.639	21,5
Intereses de Demora	1.708	1.081	627	58,0
Sanciones Tributarias	7.019	5.591	1.428	25,5
TOTAL CAPITULO III	19.095	15.618	3.477	22,3
TOTAL GENERAL	3.023.721	2.719.546	304.175	11,2



JAEN
RECAUDACION TRIBUTARIA APLICADA
(En miles de euros)

DESIGNACION DE LOS INGRESOS	RECAUDACION		VARIACION	
	2007	2006	ABSOLUTA	PORCENTUAL
CAPITULO I - IMPUESTOS DIRECTOS				
Impuesto s/ la Renta de las Personas Físicas	297.797	248.733	49.064	19,7
- Retenciones rendimientos de trabajo y activ. profesionales	234.659	211.002	23.657	11,2
- Retenciones de arrendamientos	11.356	8.924	2.432	27,3
- Retenciones sobre Fondos de Inversión	0	0	0	---
- Retenciones rendimientos de capital de Personas Físicas	7.989	5.388	2.601	48,3
- Pagos fraccionados de activ. empres. prof. y artísticas	50.028	47.075	2.953	6,3
- Cuota dif. neta de I.R.P.F.	-6.235	-23.656	17.421	73,6
- Participación de las AA.TT. en I.R.P.F.	0	0	0	---
- Asignación tributaria a la Iglesia Católica	0	0	0	---
Impuesto sobre Sociedades	108.016	90.052	17.964	19,9
- Retenciones de arrendamientos	4.705	3.699	1.006	27,2
- Retenciones sobre Fondos de Inversión	0	0	0	---
- Retenciones rendimientos de capital de Sociedades	3.377	2.288	1.089	47,6
- Pagos fraccionados	44.002	38.831	5.171	13,3
- Cuota diferencial neta de Sociedades	55.932	45.234	10.698	23,7
Impuesto sobre la Renta de no Residentes	2.263	2.010	253	12,6
- Retenciones y Pagos a cuenta	1.731	1.648	83	5,0
- Cuota diferencial	532	362	170	47,0
- Gravamen sobre inmuebles	0	0	0	---
Impuesto sobre el Patrimonio	12	5	7	140,0
Resto Capítulo I	0	2	-2	-100,0
TOTAL CAPITULO I	408.088	340.802	67.286	19,7
CAPITULO II - IMPUESTOS INDIRECTOS				
Impuesto sobre el Valor Añadido	165.323	155.328	9.995	6,4
- Importaciones	2.392	2.786	-394	-14,1
- Operaciones interiores	162.931	152.542	10.389	6,8
- Régimen general y simplificado	180.887	167.029	13.858	8,3
- Grandes Empresas	27.679	28.173	-494	-1,8
- Exportadores	-36.527	-30.081	-6.446	-21,4
- Resto de operaciones	-9.108	-12.579	3.471	27,6
- Participación de las AA.TT. en I.V.A.	0	0	0	---
Impuestos Especiales	983	3.674	-2.691	-73,2
- Alcohol y bebidas derivadas	-114	-166	52	31,3
- Cerveza	0	0	0	---
- Productos intermedios	0	0	0	---
- Hidrocarburos	-2.119	594	-2.713	---
- Labores del Tabaco	2.846	2.911	-65	-2,2
- Electricidad	370	335	35	10,4
- Otros	0	0	0	---
- Participación de las AA.TT. en II.EE.	0	0	0	---
Impuesto s/ Primas de Seguros	0	0	0	---
Tráfico exterior	916	870	46	5,3
- Tarifa Exterior Común	916	870	46	5,3
- Exacciones Agrícolas	0	0	0	---
Cotización y Exacción de Azúcar e Isoglucosa	0	0	0	---
Resto Capítulo II	-2	3	-5	---
TOTAL CAPITULO II	167.220	159.875	7.345	4,6
CAPITULO III - TASAS Y OTROS INGRESOS				
Tasa Radioeléctrica	8	13	-5	-38,5
Otras Tasas	121	384	-263	-68,5
Recargo de Apremio y Otros	2.543	2.703	-160	-5,9
Intereses de Demora	1.292	818	474	57,9
Sanciones Tributarias	3.614	3.034	580	19,1
TOTAL CAPITULO III	7.578	6.952	626	9,0
TOTAL GENERAL	582.886	507.629	75.257	14,8



JEREZ DE LA FRONTERA
RECAUDACION TRIBUTARIA APLICADA
(En miles de euros)

DESIGNACION DE LOS INGRESOS	RECAUDACION		VARIACION	
	2007	2006	ABSOLUTA	PORCENTUAL
CAPITULO I - IMPUESTOS DIRECTOS				
Impuesto s/ la Renta de las Personas Físicas	108.580	96.647	11.933	12,3
- Retenciones rendimientos de trabajo y activ. profesionales	102.555	94.348	8.207	8,7
- Retenciones de arrendamientos	4.817	3.680	1.137	30,9
- Retenciones sobre Fondos de Inversión	220	11	209	---
- Retenciones rendimientos de capital de Personas Físicas	3.101	1.356	1.745	128,7
- Pagos fraccionados de activ. empres. prof. y artísticas	16.129	14.949	1.180	7,9
- Cuota dif. neta de I.R.P.F.	-18.242	-17.697	-545	-3,1
- Participación de las AA.TT. en I.R.P.F.	0	0	0	---
- Asignación tributaria a la Iglesia Católica	0	0	0	---
Impuesto sobre Sociedades	63.962	54.074	9.888	18,3
- Retenciones de arrendamientos	1.991	1.527	464	30,4
- Retenciones sobre Fondos de Inversión	94	5	89	---
- Retenciones rendimientos de capital de Sociedades	1.261	567	694	122,4
- Pagos fraccionados	21.669	25.561	-3.892	-15,2
- Cuota diferencial neta de Sociedades	38.947	26.414	12.533	47,4
Impuesto sobre la Renta de no Residentes	259	763	-504	-66,1
- Retenciones y Pagos a cuenta	146	712	-566	-79,5
- Cuota diferencial	112	68	44	64,7
- Gravamen sobre inmuebles	1	-17	18	---
Impuesto sobre el Patrimonio	10	6	4	66,7
Resto Capítulo I	0	24	-24	-100,0
TOTAL CAPITULO I	172.811	151.514	21.297	14,1
CAPITULO II - IMPUESTOS INDIRECTOS				
Impuesto sobre el Valor Añadido	99.612	104.534	-4.922	-4,7
- Importaciones	20	1.702	-1.682	-98,8
- Operaciones interiores	99.592	102.832	-3.240	-3,2
- Régimen general y simplificado	93.069	87.645	5.424	6,2
- Grandes Empresas	13.241	25.250	-12.009	-47,6
- Exportadores	-4.541	-7.467	2.926	39,2
- Resto de operaciones	-2.177	-2.596	419	16,1
- Participación de las AA.TT. en I.V.A.	0	0	0	---
Impuestos Especiales	18.182	31.704	-13.522	-42,7
- Alcohol y bebidas derivadas	17.172	28.976	-11.804	-40,7
- Cerveza	0	0	0	---
- Productos intermedios	1.465	2.458	-993	-40,4
- Hidrocarburos	-714	0	-714	---
- Labores del Tabaco	7	8	-1	-12,5
- Electricidad	252	262	-10	-3,8
- Otros	0	0	0	---
- Participación de las AA.TT. en II.EE.	0	0	0	---
Impuesto s/ Primas de Seguros	0	0	0	---
Tráfico exterior	5	4	1	25,0
- Tarifa Exterior Común	5	4	1	25,0
- Exacciones Agrícolas	0	0	0	---
Cotización y Exacción de Azúcar e Isoglucosa	0	0	0	---
Resto Capítulo II	0	0	0	---
TOTAL CAPITULO II	117.799	136.242	-18.443	-13,5
CAPITULO III - TASAS Y OTROS INGRESOS				
Tasa Radioeléctrica	1	3	-2	-66,7
Otras Tasas	38	40	-2	-5,0
Recargo de Apremio y Otros	2.170	1.585	585	36,9
Intereses de Demora	1.654	594	1.060	178,5
Sanciones Tributarias	1.129	1.279	-150	-11,7
TOTAL CAPITULO III	4.992	3.501	1.491	42,6
TOTAL GENERAL	295.602	291.257	4.345	1,5



LEON
RECAUDACION TRIBUTARIA APLICADA
(En miles de euros)

DESIGNACION DE LOS INGRESOS	RECAUDACION		VARIACION	
	2007	2006	ABSOLUTA	PORCENTUAL
CAPITULO I - IMPUESTOS DIRECTOS				
Impuesto s/ la Renta de las Personas Físicas	340.693	281.506	59.187	21,0
- Retenciones rendimientos de trabajo y activ. profesionales	302.316	275.874	26.442	9,6
- Retenciones de arrendamientos	12.403	10.144	2.259	22,3
- Retenciones sobre Fondos de Inversión	32	18	14	77,8
- Retenciones rendimientos de capital de Personas Físicas	27.447	15.306	12.141	79,3
- Pagos fraccionados de activ. empres. prof. y artísticas	36.481	35.196	1.285	3,7
- Cuota dif. neta de I.R.P.F.	-37.986	-55.032	17.046	31,0
- Participación de las AA.TT. en I.R.P.F.	0	0	0	---
- Asignación tributaria a la Iglesia Católica	0	0	0	---
Impuesto sobre Sociedades	189.886	158.144	31.742	20,1
- Retenciones de arrendamientos	5.067	4.127	940	22,8
- Retenciones sobre Fondos de Inversión	14	8	6	75,0
- Retenciones rendimientos de capital de Sociedades	11.583	6.493	5.090	78,4
- Pagos fraccionados	92.480	81.459	11.021	13,5
- Cuota diferencial neta de Sociedades	80.742	66.057	14.685	22,2
Impuesto sobre la Renta de no Residentes	1.551	1.818	-267	-14,7
- Retenciones y Pagos a cuenta	1.472	1.669	-197	-11,8
- Cuota diferencial	77	147	-70	-47,6
- Gravamen sobre inmuebles	2	2	0	0,0
Impuesto sobre el Patrimonio	58	78	-20	-25,6
Resto Capítulo I	64	30	34	113,3
<i>TOTAL CAPITULO I</i>	<i>532.252</i>	<i>441.576</i>	<i>90.676</i>	<i>20,5</i>
CAPITULO II - IMPUESTOS INDIRECTOS				
Impuesto sobre el Valor Añadido	209.196	203.993	5.203	2,6
- Importaciones	4.510	1.159	3.351	289,1
- Operaciones interiores	204.686	202.834	1.852	0,9
- Régimen general y simplificado	188.659	183.291	5.368	2,9
- Grandes Empresas	51.176	63.929	-12.753	-19,9
- Exportadores	-18.237	-22.861	4.624	20,2
- Resto de operaciones	-16.912	-21.525	4.613	21,4
- Participación de las AA.TT. en I.V.A.	0	0	0	---
Impuestos Especiales	-992	1.817	-2.809	---
- Alcohol y bebidas derivadas	235	216	19	8,8
- Cerveza	0	0	0	---
- Productos intermedios	2	2	0	0,0
- Hidrocarburos	-2.020	932	-2.952	---
- Labores del Tabaco	0	0	0	---
- Electricidad	791	667	124	18,6
- Otros	0	0	0	---
- Participación de las AA.TT. en II.EE.	0	0	0	---
Impuesto s/ Primas de Seguros	272	405	-133	-32,8
Tráfico exterior	1.779	4	1.775	---
- Tarifa Exterior Común	1.779	4	1.775	---
- Exacciones Agrícolas	0	0	0	---
Cotización y Exacción de Azúcar e Isoglucosa	0	0	0	---
Resto Capítulo II	7	23	-16	-69,6
<i>TOTAL CAPITULO II</i>	<i>210.262</i>	<i>206.242</i>	<i>4.020</i>	<i>1,9</i>
CAPITULO III - TASAS Y OTROS INGRESOS				
Tasa Radioeléctrica	3	6	-3	-50,0
Otras Tasas	508	393	115	29,3
Recargo de Apremio y Otros	2.063	1.827	236	12,9
Intereses de Demora	1.030	1.705	-675	-39,6
Sanciones Tributarias	1.471	2.752	-1.281	-46,5
<i>TOTAL CAPITULO III</i>	<i>5.075</i>	<i>6.683</i>	<i>-1.608</i>	<i>-24,1</i>
TOTAL GENERAL	747.589	654.501	93.088	14,2



LLEIDA
RECAUDACION TRIBUTARIA APLICADA
(En miles de euros)

DESIGNACION DE LOS INGRESOS	RECAUDACION		VARIACION	
	2007	2006	ABSOLUTA	PORCENTUAL
CAPITULO I - IMPUESTOS DIRECTOS				
Impuesto s/ la Renta de las Personas Físicas	418.838	329.572	89.266	27,1
- Retenciones rendimientos de trabajo y activ. profesionales	321.492	283.294	38.198	13,5
- Retenciones de arrendamientos	15.472	12.281	3.191	26,0
- Retenciones sobre Fondos de Inversión	133	80	53	66,3
- Retenciones rendimientos de capital de Personas Físicas	9.533	5.712	3.821	66,9
- Pagos fraccionados de activ. empres. prof. y artísticas	42.105	39.154	2.951	7,5
- Cuota dif. neta de I.R.P.F.	30.103	-10.949	41.052	---
- Participación de las AA.TT. en I.R.P.F.	0	0	0	---
- Asignación tributaria a la Iglesia Católica	0	0	0	---
Impuesto sobre Sociedades	263.674	212.114	51.560	24,3
- Retenciones de arrendamientos	6.507	5.167	1.340	25,9
- Retenciones sobre Fondos de Inversión	56	34	22	64,7
- Retenciones rendimientos de capital de Sociedades	4.032	2.428	1.604	66,1
- Pagos fraccionados	108.872	100.447	8.425	8,4
- Cuota diferencial neta de Sociedades	144.207	104.038	40.169	38,6
Impuesto sobre la Renta de no Residentes	3.189	2.902	287	9,9
- Retenciones y Pagos a cuenta	2.264	2.426	-162	-6,7
- Cuota diferencial	919	427	492	115,2
- Gravamen sobre inmuebles	6	49	-43	-87,8
Impuesto sobre el Patrimonio	116	107	9	8,4
Resto Capítulo I	360	36	324	---
TOTAL CAPITULO I	686.177	544.731	141.446	26,0
CAPITULO II - IMPUESTOS INDIRECTOS				
Impuesto sobre el Valor Añadido	252.586	268.065	-15.479	-5,8
- Importaciones	8.603	9.558	-955	-10,0
- Operaciones interiores	243.983	258.507	-14.524	-5,6
- Régimen general y simplificado	235.100	239.413	-4.313	-1,8
- Grandes Empresas	118.088	104.152	13.936	13,4
- Exportadores	-96.697	-66.481	-30.216	-45,5
- Resto de operaciones	-12.508	-18.577	6.069	32,7
- Participación de las AA.TT. en I.V.A.	0	0	0	---
Impuestos Especiales	8.922	12.363	-3.441	-27,8
- Alcohol y bebidas derivadas	-108	-33	-75	-227,3
- Cerveza	11.496	11.033	463	4,2
- Productos intermedios	0	-1	1	100,0
- Hidrocarburos	-3.991	21	-4.012	---
- Labores del Tabaco	70	71	-1	-1,4
- Electricidad	1.455	1.272	183	14,4
- Otros	0	0	0	---
- Participación de las AA.TT. en II.EE.	0	0	0	---
Impuesto s/ Primas de Seguros	0	0	0	---
Tráfico exterior	73	565	-492	-87,1
- Tarifa Exterior Común	53	306	-253	-82,7
- Exacciones Agrícolas	20	259	-239	-92,3
Cotización y Exacción de Azúcar e Isoglucosa	0	0	0	---
Resto Capítulo II	0	0	0	---
TOTAL CAPITULO II	261.581	280.993	-19.412	-6,9
CAPITULO III - TASAS Y OTROS INGRESOS				
Tasa Radioeléctrica	5	14	-9	-64,3
Otras Tasas	298	-236	534	---
Recargo de Apremio y Otros	1.827	1.966	-139	-7,1
Intereses de Demora	268	559	-291	-52,1
Sanciones Tributarias	2.394	2.254	140	6,2
TOTAL CAPITULO III	4.792	4.557	235	5,2
TOTAL GENERAL	952.550	830.281	122.269	14,7



LUGO
RECAUDACION TRIBUTARIA APLICADA
(En miles de euros)

DESIGNACION DE LOS INGRESOS	RECAUDACION		VARIACION	
	2007	2006	ABSOLUTA	PORCENTUAL
CAPITULO I - IMPUESTOS DIRECTOS				
Impuesto s/ la Renta de las Personas Físicas	191.895	157.192	34.703	22,1
- Retenciones rendimientos de trabajo y activ. profesionales	158.380	141.255	17.125	12,1
- Retenciones de arrendamientos	6.640	5.483	1.157	21,1
- Retenciones sobre Fondos de Inversión	2	6	-4	-66,7
- Retenciones rendimientos de capital de Personas Físicas	3.533	2.791	742	26,6
- Pagos fraccionados de activ. empres. prof. y artísticas	30.091	28.614	1.477	5,2
- Cuota dif. neta de I.R.P.F.	-6.751	-20.957	14.206	67,8
- Participación de las AA.TT. en I.R.P.F.	0	0	0	---
- Asignación tributaria a la Iglesia Católica	0	0	0	---
Impuesto sobre Sociedades	95.288	85.168	10.120	11,9
- Retenciones de arrendamientos	2.768	2.303	465	20,2
- Retenciones sobre Fondos de Inversión	1	2	-1	-50,0
- Retenciones rendimientos de capital de Sociedades	1.495	1.186	309	26,1
- Pagos fraccionados	42.787	38.793	3.994	10,3
- Cuota diferencial neta de Sociedades	48.237	42.884	5.353	12,5
Impuesto sobre la Renta de no Residentes	4.035	1.487	2.548	171,4
- Retenciones y Pagos a cuenta	3.871	1.427	2.444	171,3
- Cuota diferencial	164	60	104	173,3
- Gravamen sobre inmuebles	0	0	0	---
Impuesto sobre el Patrimonio	19	12	7	58,3
Resto Capítulo I	156	227	-71	-31,3
TOTAL CAPITULO I	291.393	244.086	47.307	19,4
CAPITULO II - IMPUESTOS INDIRECTOS				
Impuesto sobre el Valor Añadido	162.490	117.186	45.304	38,7
- Importaciones	24.518	21.123	3.395	16,1
- Operaciones interiores	137.972	96.063	41.909	43,6
- Régimen general y simplificado	121.457	87.987	33.470	38,0
- Grandes Empresas	33.803	30.305	3.498	11,5
- Exportadores	-5.981	-15.920	9.939	62,4
- Resto de operaciones	-11.307	-6.309	-4.998	-79,2
- Participación de las AA.TT. en I.V.A.	0	0	0	---
Impuestos Especiales	7.420	8.768	-1.348	-15,4
- Alcohol y bebidas derivadas	419	343	76	22,2
- Cerveza	0	0	0	---
- Productos intermedios	0	0	0	---
- Hidrocarburos	2.583	4.732	-2.149	-45,4
- Labores del Tabaco	0	0	0	---
- Electricidad	4.418	3.693	725	19,6
- Otros	0	0	0	---
- Participación de las AA.TT. en II.EE.	0	0	0	---
Impuesto s/ Primas de Seguros	0	0	0	---
Tráfico exterior	33	28	5	17,9
- Tarifa Exterior Común	33	28	5	17,9
- Exacciones Agrícolas	0	0	0	---
Cotización y Exacción de Azúcar e Isoglucosa	0	0	0	---
Resto Capítulo II	0	0	0	---
TOTAL CAPITULO II	169.943	125.982	43.961	34,9
CAPITULO III - TASAS Y OTROS INGRESOS				
Tasa Radioeléctrica	1	4	-3	-75,0
Otras Tasas	552	86	466	---
Recargo de Apremio y Otros	1.059	898	161	17,9
Intereses de Demora	936	479	457	95,4
Sanciones Tributarias	1.380	1.182	198	16,8
TOTAL CAPITULO III	3.928	2.649	1.279	48,3
TOTAL GENERAL	465.264	372.717	92.547	24,8

MADRID
RECAUDACION TRIBUTARIA APLICADA
(En miles de euros)

DESIGNACION DE LOS INGRESOS	RECAUDACION		VARIACION	
	2007	2006	ABSOLUTA	PORCENTUAL
CAPITULO I - IMPUESTOS DIRECTOS				
Impuesto s/ la Renta de las Personas Físicas	24.591.288	21.643.208	2.948.080	13,6
- Retenciones rendimientos de trabajo y activ. profesionales	21.021.799	19.472.197	1.549.602	8,0
- Retenciones de arrendamientos	435.292	334.283	101.009	30,2
- Retenciones sobre Fondos de Inversión	668.524	407.418	261.106	64,1
- Retenciones rendimientos de capital de Personas Físicas	1.660.853	1.330.921	329.932	24,8
- Pagos fraccionados de activ. empres. prof. y artísticas	359.829	352.841	6.988	2,0
- Cuota dif. neta de I.R.P.F.	444.991	-254.452	699.443	---
- Participación de las AA.TT. en I.R.P.F.	0	0	0	---
- Asignación tributaria a la Iglesia Católica	0	0	0	---
Impuesto sobre Sociedades	15.398.530	13.278.881	2.119.649	16,0
- Retenciones de arrendamientos	182.174	139.712	42.462	30,4
- Retenciones sobre Fondos de Inversión	284.590	173.351	111.239	64,2
- Retenciones rendimientos de capital de Sociedades	702.291	562.585	139.706	24,8
- Pagos fraccionados	8.978.435	8.826.340	152.095	1,7
- Cuota diferencial neta de Sociedades	5.251.040	3.576.893	1.674.147	46,8
Impuesto sobre la Renta de no Residentes	1.323.373	613.032	710.341	115,9
- Retenciones y Pagos a cuenta	1.034.883	592.761	442.122	74,6
- Cuota diferencial	287.091	18.999	268.092	---
- Gravamen sobre inmuebles	1.399	1.272	127	10,0
Impuesto sobre el Patrimonio	3.738	2.745	993	36,2
Resto Capítulo I	26.620	9.999	16.621	166,2
TOTAL CAPITULO I	41.343.549	35.547.865	5.795.684	16,3
CAPITULO II - IMPUESTOS INDIRECTOS				
Impuesto sobre el Valor Añadido	23.586.283	24.201.958	-615.675	-2,5
- Importaciones	1.010.971	911.304	99.667	10,9
- Operaciones interiores	22.575.312	23.290.654	-715.342	-3,1
- Régimen general y simplificado	3.910.648	4.728.132	-817.484	-17,3
- Grandes Empresas	16.274.036	15.374.692	899.344	5,8
- Exportadores	3.960.070	4.626.029	-665.959	-14,4
- Resto de operaciones	-1.569.442	-1.438.199	-131.243	-9,1
- Participación de las AA.TT. en I.V.A.	0	0	0	---
Impuestos Especiales	16.277.493	15.339.477	938.016	6,1
- Alcohol y bebidas derivadas	313.319	294.721	18.598	6,3
- Cerveza	-812	21.027	-21.839	---
- Productos intermedios	682	360	322	89,4
- Hidrocarburos	8.956.279	8.743.348	212.931	2,4
- Labores del Tabaco	6.739.320	5.992.938	746.382	12,5
- Electricidad	268.705	287.083	-18.378	-6,4
- Otros	0	0	0	---
- Participación de las AA.TT. en II.EE.	0	0	0	---
Impuesto s/ Primas de Seguros	929.899	864.269	65.630	7,6
Tráfico exterior	165.151	155.419	9.732	6,3
- Tarifa Exterior Común	160.343	150.950	9.393	6,2
- Exacciones Agrícolas	4.808	4.469	339	7,6
Cotización y Exacción de Azúcar e Isoglucosa	-1.680	7.916	-9.596	---
Resto Capítulo II	870	5.179	-4.309	-83,2
TOTAL CAPITULO II	40.958.016	40.574.218	383.798	0,9
CAPITULO III - TASAS Y OTROS INGRESOS				
Tasa Radioeléctrica	156.912	1.881	155.031	---
Otras Tasas	39.642	30.565	9.077	29,7
Recargo de Apremio y Otras	62.839	66.625	-3.786	-5,7
Intereses de Demora	80.931	42.528	38.403	90,3
Sanciones Tributarias	33.616	30.880	2.736	8,9
TOTAL CAPITULO III	373.940	172.479	201.461	116,8
TOTAL GENERAL	82.675.505	76.294.562	6.380.943	8,4

MALAGA
RECAUDACION TRIBUTARIA APLICADA
(En miles de euros)

DESIGNACION DE LOS INGRESOS	RECAUDACION		VARIACION	
	2007	2006	ABSOLUTA	PORCENTUAL
CAPITULO I - IMPUESTOS DIRECTOS				
Impuesto s/ la Renta de las Personas Físicas	1.098.914	957.247	141.667	14,8
- Retenciones rendimientos de trabajo y activ. profesionales	906.810	830.056	76.754	9,2
- Retenciones de arrendamientos	56.133	44.826	11.307	25,2
- Retenciones sobre Fondos de Inversión	3.610	1.423	2.187	153,7
- Retenciones rendimientos de capital de Personas Físicas	47.607	27.594	20.013	72,5
- Pagos fraccionados de activ. empres. prof. y artísticas	111.271	109.319	1.952	1,8
- Cuota dif. neta de I.R.P.F.	-26.517	-55.971	29.454	52,6
- Participación de las AA.TT. en I.R.P.F.	0	0	0	---
- Asignación tributaria a la Iglesia Católica	0	0	0	---
Impuesto sobre Sociedades	883.276	815.618	67.658	8,3
- Retenciones de arrendamientos	22.833	18.133	4.700	25,9
- Retenciones sobre Fondos de Inversión	1.537	606	931	153,6
- Retenciones rendimientos de capital de Sociedades	19.638	11.452	8.186	71,5
- Pagos fraccionados	330.783	339.861	-9.078	-2,7
- Cuota diferencial neta de Sociedades	508.485	445.566	62.919	14,1
Impuesto sobre la Renta de no Residentes	101.076	110.520	-9.444	-8,5
- Retenciones y Pagos a cuenta	57.576	83.448	-25.872	-31,0
- Cuota diferencial	41.345	25.512	15.833	62,1
- Gravamen sobre inmuebles	2.155	1.560	595	38,1
Impuesto sobre el Patrimonio	8.934	8.071	863	10,7
Resto Capítulo I	9.939	9.301	638	6,9
TOTAL CAPITULO I	2.102.139	1.900.757	201.382	10,6
CAPITULO II - IMPUESTOS INDIRECTOS				
Impuesto sobre el Valor Añadido	879.848	947.246	-67.398	-7,1
- Importaciones	65.428	64.567	861	1,3
- Operaciones interiores	814.420	882.679	-68.259	-7,7
- Régimen general y simplificado	726.543	745.568	-19.025	-2,6
- Grandes Empresas	225.232	239.945	-14.713	-6,1
- Exportadores	-33.458	-53.376	19.918	37,3
- Resto de operaciones	-103.897	-49.458	-54.439	-110,1
- Participación de las AA.TT. en I.V.A.	0	0	0	---
Impuestos Especiales	189.434	154.337	35.097	22,7
- Alcohol y bebidas derivadas	176.704	142.212	34.492	24,3
- Cerveza	11.632	10.356	1.276	12,3
- Productos intermedios	1.151	1.120	31	2,8
- Hidrocarburos	-371	383	-754	---
- Labores del Tabaco	81	94	-13	-13,8
- Electricidad	237	172	65	37,8
- Otros	0	0	0	---
- Participación de las AA.TT. en II.EE.	0	0	0	---
Impuesto s/ Primas de Seguros	3.495	3.124	371	11,9
Tráfico exterior	11.921	8.627	3.294	38,2
- Tarifa Exterior Común	11.419	8.090	3.329	41,1
- Exacciones Agrícolas	502	537	-35	-6,5
Cotización y Exacción de Azúcar e Isoglucosa	0	0	0	---
Resto Capítulo II	85	28	57	203,6
TOTAL CAPITULO II	1.084.783	1.113.362	-28.579	-2,6
CAPITULO III - TASAS Y OTROS INGRESOS				
Tasa Radioeléctrica	20	13	7	53,8
Otras Tasas	4.239	2.521	1.718	68,1
Recargo de Apremio y Otros	15.523	11.857	3.666	30,9
Intereses de Demora	4.591	23.433	-18.842	-80,4
Sanciones Tributarias	8.772	8.548	224	2,6
TOTAL CAPITULO III	33.145	46.372	-13.227	-28,5
TOTAL GENERAL	3.220.067	3.060.491	159.576	5,2



MELILLA
RECAUDACION TRIBUTARIA APLICADA
(En miles de euros)

DESIGNACION DE LOS INGRESOS	RECAUDACION		VARIACION	
	2007	2006	ABSOLUTA	PORCENTUAL
CAPITULO I - IMPUESTOS DIRECTOS				
Impuesto s/ la Renta de las Personas Físicas	27.689	26.040	1.649	6,3
- Retenciones rendimientos de trabajo y activ. profesionales	29.539	27.377	2.162	7,9
- Retenciones de arrendamientos	602	478	124	25,9
- Retenciones sobre Fondos de Inversión	0	0	0	---
- Retenciones rendimientos de capital de Personas Físicas	1.767	949	818	86,2
- Pagos fraccionados de activ. empres. prof. y artísticas	3.972	3.756	216	5,8
- Cuota dif. neta de I.R.P.F.	-8.191	-6.520	-1.671	-25,6
- Participación de las AA.TT. en I.R.P.F.	0	0	0	---
- Asignación tributaria a la Iglesia Católica	0	0	0	---
Impuesto sobre Sociedades	14.822	10.373	4.449	42,9
- Retenciones de arrendamientos	254	201	53	26,4
- Retenciones sobre Fondos de Inversión	0	0	0	---
- Retenciones rendimientos de capital de Sociedades	752	404	348	86,1
- Pagos fraccionados	6.110	4.771	1.339	28,1
- Cuota diferencial neta de Sociedades	7.706	4.997	2.709	54,2
Impuesto sobre la Renta de no Residentes	2.328	2.263	65	2,9
- Retenciones y Pagos a cuenta	2.309	2.247	62	2,8
- Cuota diferencial	19	16	3	18,8
- Gravamen sobre inmuebles	0	0	0	---
Impuesto sobre el Patrimonio	1.509	1.148	361	31,4
Resto Capítulo I	431	356	75	21,1
TOTAL CAPITULO I	46.779	40.180	6.599	16,4
CAPITULO II - IMPUESTOS INDIRECTOS				
Impuesto sobre el Valor Añadido	2.309	1.848	461	24,9
- Importaciones	0	0	0	---
- Operaciones interiores	2.309	1.848	461	24,9
- Régimen general y simplificado	1.650	1.559	91	5,8
- Grandes Empresas	566	264	302	114,4
- Exportadores	0	0	0	---
- Resto de operaciones	93	25	68	272,0
- Participación de las AA.TT. en I.V.A.	0	0	0	---
Impuestos Especiales	1.210	987	223	22,6
- Alcohol y bebidas derivadas	0	0	0	---
- Cerveza	0	0	0	---
- Productos intermedios	0	0	0	---
- Hidrocarburos	-1	0	-1	---
- Labores del Tabaco	0	0	0	---
- Electricidad	1.028	884	144	16,3
- Otros	183	103	80	77,7
- Participación de las AA.TT. en II.EE.	0	0	0	---
Impuesto s/ Primas de Seguros	0	0	0	---
Tráfico exterior	0	0	0	---
- Tarifa Exterior Común	0	0	0	---
- Exacciones Agrícolas	0	0	0	---
Cotización y Exacción de Azúcar e Isoglucosa	0	0	0	---
Resto Capítulo II	6.233	5.703	530	9,3
TOTAL CAPITULO II	9.752	8.538	1.214	14,2
CAPITULO III - TASAS Y OTROS INGRESOS				
Tasa Radioeléctrica	1	1	0	0,0
Otras Tasas	1.843	1.874	-31	-1,7
Recargo de Apremio y Otros	583	475	108	22,7
Intereses de Demora	59	66	-7	-10,6
Sanciones Tributarias	486	295	191	64,7
TOTAL CAPITULO III	2.972	2.711	261	9,6
TOTAL GENERAL	59.503	51.429	8.074	15,7



MURCIA
RECAUDACION TRIBUTARIA APLICADA
(En miles de euros)

DESIGNACION DE LOS INGRESOS	RECAUDACION		VARIACION	
	2007	2006	ABSOLUTA	PORCENTUAL
CAPITULO I - IMPUESTOS DIRECTOS				
Impuesto s/ la Renta de las Personas Físicas	1.084.253	938.024	146.229	15,6
- Retenciones rendimientos de trabajo y activ. profesionales	917.933	859.845	58.088	6,8
- Retenciones de arrendamientos	32.471	26.017	6.454	24,8
- Retenciones sobre Fondos de Inversión	148	71	77	108,5
- Retenciones rendimientos de capital de Personas Físicas	38.779	20.955	17.824	85,1
- Pagos fraccionados de activ. empres. prof. y artísticas	83.962	87.090	-3.128	-3,6
- Cuota dif. neta de I.R.P.F.	10.960	-55.954	66.914	---
- Participación de las AA.TT. en I.R.P.F.	0	0	0	---
- Asignación tributaria a la Iglesia Católica	0	0	0	---
Impuesto sobre Sociedades	770.524	696.420	74.104	10,6
- Retenciones de arrendamientos	13.499	10.812	2.687	24,9
- Retenciones sobre Fondos de Inversión	63	30	33	110,0
- Retenciones rendimientos de capital de Sociedades	16.381	8.860	7.521	84,9
- Pagos fraccionados	324.445	315.466	8.979	2,8
- Cuota diferencial neta de Sociedades	416.136	361.252	54.884	15,2
Impuesto sobre la Renta de no Residentes	7.490	12.426	-4.936	-39,7
- Retenciones y Pagos a cuenta	7.107	10.882	-3.775	-34,7
- Cuota diferencial	383	1.544	-1.161	-75,2
- Gravamen sobre inmuebles	0	0	0	---
Impuesto sobre el Patrimonio	215	200	15	7,5
Resto Capítulo I	68	103	-35	-34,0
TOTAL CAPITULO I	1.862.550	1.647.173	215.377	13,1
CAPITULO II - IMPUESTOS INDIRECTOS				
Impuesto sobre el Valor Añadido	346.273	418.559	-72.286	-17,3
- Importaciones	14.477	10.497	3.980	37,9
- Operaciones interiores	331.796	408.062	-76.266	-18,7
- Régimen general y simplificado	509.875	542.939	-33.064	-6,1
- Grandes Empresas	198.366	238.875	-40.509	-17,0
- Exportadores	-334.861	-339.396	4.535	1,3
- Resto de operaciones	-41.584	-34.356	-7.228	-21,0
- Participación de las AA.TT. en I.V.A.	0	0	0	---
Impuestos Especiales	17.026	16.409	617	3,8
- Alcohol y bebidas derivadas	6.982	6.688	294	4,4
- Cerveza	9.189	9.015	174	1,9
- Productos intermedios	150	169	-19	-11,2
- Hidrocarburos	-2.549	377	-2.926	---
- Labores del Tabaco	0	0	0	---
- Electricidad	3.254	160	3.094	---
- Otros	0	0	0	---
- Participación de las AA.TT. en II.EE.	0	0	0	---
Impuesto s/ Primas de Seguros	228	305	-77	-25,2
Tráfico exterior	3.742	2.895	847	29,3
- Tarifa Exterior Común	3.321	2.482	839	33,8
- Exacciones Agrícolas	421	413	8	1,9
Cotización y Exacción de Azúcar e Isoglucosa	0	0	0	---
Resto Capítulo II	103	23	80	347,8
TOTAL CAPITULO II	367.372	438.191	-70.819	-16,2
CAPITULO III - TASAS Y OTROS INGRESOS				
Tasa Radioeléctrica	39	30	9	30,0
Otras Tasas	1.814	898	916	102,0
Recargo de Apremio y Otros	8.201	7.836	365	4,7
Intereses de Demora	2.967	2.761	206	7,5
Sanciones Tributarias	4.674	5.759	-1.085	-18,8
TOTAL CAPITULO III	17.695	17.284	411	2,4
TOTAL GENERAL	2.247.617	2.102.648	144.969	6,9



NAVARRA
RECAUDACION TRIBUTARIA APLICADA
(En miles de euros)

DESIGNACION DE LOS INGRESOS	RECAUDACION		VARIACION	
	2007	2006	ABSOLUTA	PORCENTUAL
CAPITULO I - IMPUESTOS DIRECTOS				
Impuesto s/ la Renta de las Personas Físicas	118.818	102.042	16.776	16,4
- Retenciones rendimientos de trabajo y activ. profesionales	108.068	96.461	11.607	12,0
- Retenciones de arrendamientos	47	24	23	95,8
- Retenciones sobre Fondos de Inversión	713	361	352	97,5
- Retenciones rendimientos de capital de Personas Físicas	9.736	5.264	4.472	85,0
- Pagos fraccionados de activ. empres. prof. y artísticas	64	34	30	88,2
- Cuota dif. neta de I.R.P.F.	190	-102	292	---
- Participación de las AA.TT. en I.R.P.F.	0	0	0	---
- Asignación tributaria a la Iglesia Católica	0	0	0	---
Impuesto sobre Sociedades	110.554	137.390	-26.836	-19,5
- Retenciones de arrendamientos	18	9	9	100,0
- Retenciones sobre Fondos de Inversión	303	154	149	96,8
- Retenciones rendimientos de capital de Sociedades	4.188	2.025	2.163	106,8
- Pagos fraccionados	68.753	82.610	-13.857	-16,8
- Cuota diferencial neta de Sociedades	37.292	52.592	-15.300	-29,1
Impuesto sobre la Renta de no Residentes	2.612	2.338	274	11,7
- Retenciones y Pagos a cuenta	2.706	2.188	518	23,7
- Cuota diferencial	-94	150	-244	---
- Gravamen sobre inmuebles	0	0	0	---
Impuesto sobre el Patrimonio	930	149	781	---
Resto Capítulo I	84	7	77	---
TOTAL CAPITULO I	232.998	241.926	-8.928	-3,7
CAPITULO II - IMPUESTOS INDIRECTOS				
Impuesto sobre el Valor Añadido	-223.840	-126.567	-97.273	-76,9
- Importaciones	30.249	30.290	-41	-0,1
- Operaciones interiores	-254.089	-156.857	-97.232	-62,0
- Régimen general y simplificado	-278.168	-262.428	-15.740	-6,0
- Grandes Empresas	96.188	113.569	-17.381	-15,3
- Exportadores	-72.208	-8.269	-63.939	---
- Resto de operaciones	99	271	-172	-63,5
- Participación de las AA.TT. en I.V.A.	0	0	0	---
Impuestos Especiales	61.578	72.158	-10.580	-14,7
- Alcohol y bebidas derivadas	44.571	63.092	-18.521	-29,4
- Cerveza	1.096	815	281	34,5
- Productos intermedios	0	0	0	---
- Hidrocarburos	31.839	39.975	-8.136	-20,4
- Labores del Tabaco	-16.436	-31.863	15.427	48,4
- Electricidad	0	3	-3	-100,0
- Otros	508	136	372	273,5
- Participación de las AA.TT. en II.EE.	0	0	0	---
Impuesto s/ Primas de Seguros	200	169	31	18,3
Tráfico exterior	5.171	3.608	1.563	43,3
- Tarifa Exterior Común	5.159	3.600	1.559	43,3
- Exacciones Agrícolas	12	8	4	50,0
Cotización y Exacción de Azúcar e Isoglucosa	0	0	0	---
Resto Capítulo II	94	11	83	---
TOTAL CAPITULO II	-156.797	-50.621	-106.176	-209,7
CAPITULO III - TASAS Y OTROS INGRESOS				
Tasa Radioeléctrica	16	36	-20	-55,6
Otras Tasas	495	478	17	3,6
Recargo de Apremio y Otros	715	666	49	7,4
Intereses de Demora	467	211	256	121,3
Sanciones Tributarias	86	68	18	26,5
TOTAL CAPITULO III	1.779	1.459	320	21,9
TOTAL GENERAL	77.980	192.764	-114.784	-59,5



OURENSE
RECAUDACION TRIBUTARIA APLICADA
(En miles de euros)

DESIGNACION DE LOS INGRESOS	RECAUDACION		VARIACION	
	2007	2006	ABSOLUTA	PORCENTUAL
CAPITULO I - IMPUESTOS DIRECTOS				
Impuesto s/ la Renta de las Personas Físicas	180.472	158.038	22.434	14,2
- Retenciones rendimientos de trabajo y activ. profesionales	156.367	144.677	11.690	8,1
- Retenciones de arrendamientos	9.293	7.101	2.192	30,9
- Retenciones sobre Fondos de Inversión	47	0	47	---
- Retenciones rendimientos de capital de Personas Físicas	4.979	3.207	1.772	55,3
- Pagos fraccionados de activ. empres. prof. y artísticas	23.119	22.182	937	4,2
- Cuota dif. neta de I.R.P.F.	-13.333	-19.129	5.796	30,3
- Participación de las AA.TT. en I.R.P.F.	0	0	0	---
- Asignación tributaria a la Iglesia Católica	0	0	0	---
Impuesto sobre Sociedades	116.666	81.237	35.429	43,6
- Retenciones de arrendamientos	3.883	2.959	924	31,2
- Retenciones sobre Fondos de Inversión	20	0	20	---
- Retenciones rendimientos de capital de Sociedades	2.120	1.364	756	55,4
- Pagos fraccionados	52.947	40.830	12.117	29,7
- Cuota diferencial neta de Sociedades	57.696	36.084	21.612	59,9
Impuesto sobre la Renta de no Residentes	1.713	1.519	194	12,8
- Retenciones y Pagos a cuenta	1.394	1.155	239	20,7
- Cuota diferencial	318	363	-45	-12,4
- Gravamen sobre inmuebles	1	1	0	0,0
Impuesto sobre el Patrimonio	411	404	7	1,7
Resto Capítulo I	85	83	2	2,4
TOTAL CAPITULO I	299.347	241.281	58.066	24,1
CAPITULO II - IMPUESTOS INDIRECTOS				
Impuesto sobre el Valor Añadido	160.609	137.447	23.162	16,9
- Importaciones	205	295	-90	-30,5
- Operaciones interiores	160.404	137.152	23.252	17,0
- Régimen general y simplificado	129.508	102.660	26.848	26,2
- Grandes Empresas	71.169	67.912	3.257	4,8
- Exportadores	-29.999	-29.524	-475	-1,6
- Resto de operaciones	-10.274	-3.896	-6.378	-163,7
- Participación de las AA.TT. en I.V.A.	0	0	0	---
Impuestos Especiales	6.622	6.031	591	9,8
- Alcohol y bebidas derivadas	6.772	5.798	974	16,8
- Cerveza	6	12	-6	-50,0
- Productos intermedios	-1	1	-2	---
- Hidrocarburos	-380	0	-380	---
- Labores del Tabaco	0	0	0	---
- Electricidad	225	220	5	2,3
- Otros	0	0	0	---
- Participación de las AA.TT. en II.EE.	0	0	0	---
Impuesto s/ Primas de Seguros	0	0	0	---
Tráfico exterior	12	12	0	0,0
- Tarifa Exterior Común	12	12	0	0,0
- Exacciones Agrícolas	0	0	0	---
Cotización y Exacción de Azúcar e Isoglucosa	0	0	0	---
Resto Capítulo II	0	0	0	---
TOTAL CAPITULO II	167.243	143.490	23.753	16,6
CAPITULO III - TASAS Y OTROS INGRESOS				
Tasa Radioeléctrica	2	4	-2	-50,0
Otras Tasas	78	72	6	8,3
Recargo de Apremio y Otros	1.697	1.646	51	3,1
Intereses de Demora	468	1.096	-628	-57,3
Sanciones Tributarias	1.521	1.306	215	16,5
TOTAL CAPITULO III	3.766	4.124	-358	-8,7
TOTAL GENERAL	470.356	388.895	81.461	20,9



OVIEDO
RECAUDACION TRIBUTARIA APLICADA
(En miles de euros)

DESIGNACION DE LOS INGRESOS	RECAUDACION		VARIACION	
	2007	2006	ABSOLUTA	PORCENTUAL
CAPITULO I - IMPUESTOS DIRECTOS				
Impuesto s/ la Renta de las Personas Físicas	872.947	742.571	130.376	17,6
- Retenciones rendimientos de trabajo y activ. profesionales	815.490	743.941	71.549	9,6
- Retenciones de arrendamientos	23.640	18.716	4.924	26,3
- Retenciones sobre Fondos de Inversión	1.163	86	1.077	---
- Retenciones rendimientos de capital de Personas Físicas	32.114	17.664	14.450	81,8
- Pagos fraccionados de activ. empres. prof. y artísticas	63.643	62.129	1.514	2,4
- Cuota dif. neta de I.R.P.F.	-63.103	-99.965	36.862	36,9
- Participación de las AA.TT. en I.R.P.F.	0	0	0	---
- Asignación tributaria a la Iglesia Católica	0	0	0	---
Impuesto sobre Sociedades	530.817	377.457	153.360	40,6
- Retenciones de arrendamientos	9.701	7.756	1.945	25,1
- Retenciones sobre Fondos de Inversión	495	37	458	---
- Retenciones rendimientos de capital de Sociedades	13.654	7.356	6.298	85,6
- Pagos fraccionados	293.616	223.506	70.110	31,4
- Cuota diferencial neta de Sociedades	213.351	138.802	74.549	53,7
Impuesto sobre la Renta de no Residentes	8.145	4.590	3.555	77,5
- Retenciones y Pagos a cuenta	5.188	4.095	1.093	26,7
- Cuota diferencial	2.957	495	2.462	497,4
- Gravamen sobre inmuebles	0	0	0	---
Impuesto sobre el Patrimonio	315	365	-50	-13,7
Resto Capítulo I	240	179	61	34,1
TOTAL CAPITULO I	1.412.464	1.125.162	287.302	25,5
CAPITULO II - IMPUESTOS INDIRECTOS				
Impuesto sobre el Valor Añadido	489.344	456.024	33.320	7,3
- Importaciones	175.709	135.002	40.707	30,2
- Operaciones interiores	313.635	321.022	-7.387	-2,3
- Régimen general y simplificado	334.595	308.481	26.114	8,5
- Grandes Empresas	201.627	152.456	49.171	32,3
- Exportadores	-179.879	-115.411	-64.468	-55,9
- Resto de operaciones	-42.708	-24.504	-18.204	-74,3
- Participación de las AA.TT. en I.V.A.	0	0	0	---
Impuestos Especiales	51.113	43.087	8.026	18,6
- Alcohol y bebidas derivadas	111	612	-501	-81,9
- Cerveza	17	11	6	54,5
- Productos intermedios	0	0	0	---
- Hidrocarburos	-637	267	-904	---
- Labores del Tabaco	301	1.219	-918	-75,3
- Electricidad	51.321	40.978	10.343	25,2
- Otros	0	0	0	---
- Participación de las AA.TT. en II.EE.	0	0	0	---
Impuesto s/ Primas de Seguros	65	38	27	71,1
Tráfico exterior	679	223	456	204,5
- Tarifa Exterior Común	679	223	456	204,5
- Exacciones Agrícolas	0	0	0	---
Cotización y Exacción de Azúcar e Isoglucosa	0	0	0	---
Resto Capítulo II	0	0	0	---
TOTAL CAPITULO II	541.201	499.372	41.829	8,4
CAPITULO III - TASAS Y OTROS INGRESOS				
Tasa Radioeléctrica	41	29	12	41,4
Otras Tasas	797	501	296	59,1
Recargo de Apremio y Otros	3.821	4.025	-204	-5,1
Intereses de Demora	1.919	684	1.235	180,6
Sanciones Tributarias	3.911	2.941	970	33,0
TOTAL CAPITULO III	10.489	8.180	2.309	28,2
TOTAL GENERAL	1.964.154	1.632.714	331.440	20,3



PALENCIA
RECAUDACION TRIBUTARIA APLICADA
(En miles de euros)

DESIGNACION DE LOS INGRESOS	RECAUDACION		VARIACION	
	2007	2006	ABSOLUTA	PORCENTUAL
CAPITULO I - IMPUESTOS DIRECTOS				
Impuesto s/ la Renta de las Personas Físicas	107.217	89.878	17.339	19,3
- Retenciones rendimientos de trabajo y activ. profesionales	98.798	87.667	11.131	12,7
- Retenciones de arrendamientos	3.809	3.086	723	23,4
- Retenciones sobre Fondos de Inversión	0	0	0	---
- Retenciones rendimientos de capital de Personas Físicas	2.156	2.238	-82	-3,7
- Pagos fraccionados de activ. empres. prof. y artísticas	14.293	14.114	179	1,3
- Cuota dif. neta de I.R.P.F.	-11.839	-17.227	5.388	31,3
- Participación de las AA.TT. en I.R.P.F.	0	0	0	---
- Asignación tributaria a la Iglesia Católica	0	0	0	---
Impuesto sobre Sociedades	48.905	42.313	6.592	15,6
- Retenciones de arrendamientos	1.592	1.282	310	24,2
- Retenciones sobre Fondos de Inversión	0	0	0	---
- Retenciones rendimientos de capital de Sociedades	925	951	-26	-2,7
- Pagos fraccionados	23.096	20.481	2.615	12,8
- Cuota diferencial neta de Sociedades	23.292	19.599	3.693	18,8
Impuesto sobre la Renta de no Residentes	409	524	-115	-21,9
- Retenciones y Pagos a cuenta	388	415	-27	-6,5
- Cuota diferencial	21	109	-88	-80,7
- Gravamen sobre inmuebles	0	0	0	---
Impuesto sobre el Patrimonio	4	5	-1	-20,0
Resto Capítulo I	-8	7	-15	---
TOTAL CAPITULO I	156.527	132.727	23.800	17,9
CAPITULO II - IMPUESTOS INDIRECTOS				
Impuesto sobre el Valor Añadido	52.325	48.989	3.336	6,8
- Importaciones	0	0	0	---
- Operaciones interiores	52.325	48.989	3.336	6,8
- Régimen general y simplificado	52.942	52.484	458	0,9
- Grandes Empresas	20.322	12.953	7.369	56,9
- Exportadores	-13.413	-10.753	-2.660	-24,7
- Resto de operaciones	-7.526	-5.695	-1.831	-32,2
- Participación de las AA.TT. en I.V.A.	0	0	0	---
Impuestos Especiales	-2.657	161	-2.818	---
- Alcohol y bebidas derivadas	162	36	126	350,0
- Cerveza	0	0	0	---
- Productos intermedios	0	0	0	---
- Hidrocarburos	-2.916	32	-2.948	---
- Labores del Tabaco	0	0	0	---
- Electricidad	97	93	4	4,3
- Otros	0	0	0	---
- Participación de las AA.TT. en II.EE.	0	0	0	---
Impuesto s/ Primas de Seguros	0	0	0	---
Tráfico exterior	0	1	-1	-100,0
- Tarifa Exterior Común	0	1	-1	-100,0
- Exacciones Agrícolas	0	0	0	---
Cotización y Exacción de Azúcar e Isoglucosa	0	0	0	---
Resto Capítulo II	0	0	0	---
TOTAL CAPITULO II	49.668	49.151	517	1,1
CAPITULO III - TASAS Y OTROS INGRESOS				
Tasa Radioeléctrica	3	3	0	0,0
Otras Tasas	35	281	-246	-87,5
Recargo de Apremio y Otros	728	840	-112	-13,3
Intereses de Demora	367	563	-196	-34,8
Sanciones Tributarias	520	565	-45	-8,0
TOTAL CAPITULO III	1.653	2.252	-599	-26,6
TOTAL GENERAL	207.848	184.130	23.718	12,9

PALMAS (LAS)
RECAUDACION TRIBUTARIA APLICADA
(En miles de euros)

DESIGNACION DE LOS INGRESOS	RECAUDACION		VARIACION	
	2007	2006	ABSOLUTA	PORCENTUAL
CAPITULO I - IMPUESTOS DIRECTOS				
Impuesto s/ la Renta de las Personas Físicas	1.103.674	971.895	131.779	13,6
- Retenciones rendimientos de trabajo y activ. profesionales	1.056.222	960.511	95.711	10,0
- Retenciones de arrendamientos	42.006	34.708	7.298	21,0
- Retenciones sobre Fondos de Inversión	130	73	57	78,1
- Retenciones rendimientos de capital de Personas Físicas	25.426	17.018	8.408	49,4
- Pagos fraccionados de activ. empres. prof. y artísticas	69.611	67.307	2.304	3,4
- Cuota dif. neta de I.R.P.F.	-89.721	-107.722	18.001	16,7
- Participación de las AA.TT. en I.R.P.F.	0	0	0	---
- Asignación tributaria a la Iglesia Católica	0	0	0	---
Impuesto sobre Sociedades	281.080	246.513	34.567	14,0
- Retenciones de arrendamientos	17.334	14.331	3.003	21,0
- Retenciones sobre Fondos de Inversión	55	31	24	77,4
- Retenciones rendimientos de capital de Sociedades	10.833	7.137	3.696	51,8
- Pagos fraccionados	104.620	108.012	-3.392	-3,1
- Cuota diferencial neta de Sociedades	148.238	117.002	31.236	26,7
Impuesto sobre la Renta de no Residentes	19.183	20.561	-1.378	-6,7
- Retenciones y Pagos a cuenta	15.908	17.533	-1.625	-9,3
- Cuota diferencial	2.842	2.909	-67	-2,3
- Gravamen sobre inmuebles	433	119	314	263,9
Impuesto sobre el Patrimonio	1.191	1.174	17	1,4
Resto Capítulo I	910	308	602	195,5
TOTAL CAPITULO I	1.406.038	1.240.451	165.587	13,3
CAPITULO II - IMPUESTOS INDIRECTOS				
Impuesto sobre el Valor Añadido	1.852	4.775	-2.923	-61,2
- Importaciones	5	0	5	---
- Operaciones interiores	1.847	4.775	-2.928	-61,3
- Régimen general y simplificado	332	5.498	-5.166	-94,0
- Grandes Empresas	21.713	8.302	13.411	161,5
- Exportadores	-7.835	-6.842	-993	-14,5
- Resto de operaciones	-12.363	-2.183	-10.180	-466,3
- Participación de las AA.TT. en I.V.A.	0	0	0	---
Impuestos Especiales	31.917	30.056	1.861	6,2
- Alcohol y bebidas derivadas	26.508	23.468	3.040	13,0
- Cerveza	5.434	6.065	-631	-10,4
- Productos intermedios	43	46	-3	-6,5
- Hidrocarburos	-3	0	-3	---
- Labores del Tabaco	0	0	0	---
- Electricidad	-65	477	-542	---
- Otros	0	0	0	---
- Participación de las AA.TT. en II.EE.	0	0	0	---
Impuesto s/ Primas de Seguros	8.055	11.966	-3.911	-32,7
Tráfico exterior	22.240	18.319	3.921	21,4
- Tarifa Exterior Común	20.000	18.011	1.989	11,0
- Exacciones Agrícolas	2.240	308	1.932	---
Cotización y Exacción de Azúcar e Isoglucosa	0	0	0	---
Resto Capítulo II	-605	170	-775	---
TOTAL CAPITULO II	63.459	65.286	-1.827	-2,8
CAPITULO III - TASAS Y OTROS INGRESOS				
Tasa Radioeléctrica	35	41	-6	-14,6
Otras Tasas	1.243	664	579	87,2
Recargo de Apremio y Otros	7.172	6.936	236	3,4
Intereses de Demora	3.244	1.621	1.623	100,1
Sanciones Tributarias	1.567	1.943	-376	-19,4
TOTAL CAPITULO III	13.261	11.205	2.056	18,3
TOTAL GENERAL	1.482.758	1.316.942	165.816	12,6



PONTEVEDRA
RECAUDACION TRIBUTARIA APLICADA
(En miles de euros)

DESIGNACION DE LOS INGRESOS	RECAUDACION		VARIACION	
	2007	2006	ABSOLUTA	PORCENTUAL
CAPITULO I - IMPUESTOS DIRECTOS				
Impuesto s/ la Renta de las Personas Físicas	289.873	305.506	-15.633	-5,1
- Retenciones rendimientos de trabajo y activ. profesionales	263.875	282.783	-18.908	-6,7
- Retenciones de arrendamientos	14.345	12.966	1.379	10,6
- Retenciones sobre Fondos de Inversión	26	278	-252	-90,6
- Retenciones rendimientos de capital de Personas Físicas	6.574	8.726	-2.152	-24,7
- Pagos fraccionados de activ. empres. prof. y artísticas	43.029	43.620	-591	-1,4
- Cuota dif. neta de I.R.P.F.	-37.976	-42.867	4.891	11,4
- Participación de las AA.TT. en I.R.P.F.	0	0	0	---
- Asignación tributaria a la Iglesia Católica	0	0	0	---
Impuesto sobre Sociedades	202.567	181.348	21.219	11,7
- Retenciones de arrendamientos	5.967	5.385	582	10,8
- Retenciones sobre Fondos de Inversión	11	118	-107	-90,7
- Retenciones rendimientos de capital de Sociedades	2.556	2.073	483	23,3
- Pagos fraccionados	82.969	89.311	-6.342	-7,1
- Cuota diferencial neta de Sociedades	111.064	84.461	26.603	31,5
Impuesto sobre la Renta de no Residentes	2.590	3.873	-1.283	-33,1
- Retenciones y Pagos a cuenta	1.982	2.666	-684	-25,7
- Cuota diferencial	606	1.207	-601	-49,8
- Gravamen sobre inmuebles	2	0	2	---
Impuesto sobre el Patrimonio	134	139	-5	-3,6
Resto Capítulo I	1.884	51	1.833	---
TOTAL CAPITULO I	497.048	490.917	6.131	1,2
CAPITULO II - IMPUESTOS INDIRECTOS				
Impuesto sobre el Valor Añadido	262.866	301.374	-38.508	-12,8
- Importaciones	40.833	35.173	5.660	16,1
- Operaciones interiores	222.033	266.201	-44.168	-16,6
- Régimen general y simplificado	223.416	245.107	-21.691	-8,8
- Grandes Empresas	72.552	72.290	262	0,4
- Exportadores	-49.487	-37.615	-11.872	-31,6
- Resto de operaciones	-24.448	-13.581	-10.867	-80,0
- Participación de las AA.TT. en I.V.A.	0	0	0	---
Impuestos Especiales	12.234	12.163	71	0,6
- Alcohol y bebidas derivadas	908	932	-24	-2,6
- Cerveza	230	110	120	109,1
- Productos intermedios	11	4	7	175,0
- Hidrocarburos	9.934	10.073	-139	-1,4
- Labores del Tabaco	0	0	0	---
- Electricidad	1.151	1.044	107	10,2
- Otros	0	0	0	---
- Participación de las AA.TT. en II.EE.	0	0	0	---
Impuesto s/ Primas de Seguros	0	0	0	---
Tráfico exterior	6.816	9.577	-2.761	-28,8
- Tarifa Exterior Común	5.782	7.487	-1.705	-22,8
- Exacciones Agrícolas	1.034	2.090	-1.056	-50,5
Cotización y Exacción de Azúcar e Isoglucosa	0	0	0	---
Resto Capítulo II	0	0	0	---
TOTAL CAPITULO II	281.916	323.114	-41.198	-12,8
CAPITULO III - TASAS Y OTROS INGRESOS				
Tasa Radioeléctrica	3	4	-1	-25,0
Otras Tasas	151	254	-103	-40,6
Recargo de Apremio y Otros	2.590	2.502	88	3,5
Intereses de Demora	2.045	2.108	-63	-3,0
Sanciones Tributarias	1.900	2.040	-140	-6,9
TOTAL CAPITULO III	6.689	6.908	-219	-3,2
TOTAL GENERAL	785.653	820.939	-35.286	-4,3

RIOJA (LA)
RECAUDACION TRIBUTARIA APLICADA
(En miles de euros)

DESIGNACION DE LOS INGRESOS	RECAUDACION		VARIACION	
	2007	2006	ABSOLUTA	PORCENTUAL
CAPITULO I - IMPUESTOS DIRECTOS				
Impuesto s/ la Renta de las Personas Físicas	374.640	312.062	62.578	20,1
- Retenciones rendimientos de trabajo y activ. profesionales	304.641	269.736	34.905	12,9
- Retenciones de arrendamientos	12.702	10.085	2.617	25,9
- Retenciones sobre Fondos de Inversión	129	29	100	344,8
- Retenciones rendimientos de capital de Personas Físicas	11.920	9.408	2.512	26,7
- Pagos fraccionados de activ. empres. prof. y artísticas	36.304	34.860	1.444	4,1
- Cuota dif. neta de I.R.P.F.	8.944	-12.056	21.000	---
- Participación de las AA.TT. en I.R.P.F.	0	0	0	---
- Asignación tributaria a la Iglesia Católica	0	0	0	---
Impuesto sobre Sociedades	288.576	255.259	33.317	13,1
- Retenciones de arrendamientos	5.248	4.185	1.063	25,4
- Retenciones sobre Fondos de Inversión	55	12	43	358,3
- Retenciones rendimientos de capital de Sociedades	5.389	3.832	1.557	40,6
- Pagos fraccionados	140.134	129.936	10.198	7,8
- Cuota diferencial neta de Sociedades	137.750	117.294	20.456	17,4
Impuesto sobre la Renta de no Residentes	2.283	1.748	535	30,6
- Retenciones y Pagos a cuenta	1.795	1.382	413	29,9
- Cuota diferencial	488	366	122	33,3
- Gravamen sobre inmuebles	0	0	0	---
Impuesto sobre el Patrimonio	20	26	-6	-23,1
Resto Capítulo I	16	1.428	-1.412	-98,9
TOTAL CAPITULO I	665.535	570.523	95.012	16,7
CAPITULO II - IMPUESTOS INDIRECTOS				
Impuesto sobre el Valor Añadido	261.036	206.769	54.267	26,2
- Importaciones	4.198	4.228	-30	-0,7
- Operaciones interiores	256.838	202.541	54.297	26,8
- Régimen general y simplificado	215.599	173.304	42.295	24,4
- Grandes Empresas	104.552	82.382	22.170	26,9
- Exportadores	-43.534	-28.493	-15.041	-52,8
- Resto de operaciones	-19.779	-24.652	4.873	19,8
- Participación de las AA.TT. en I.V.A.	0	0	0	---
Impuestos Especiales	12.813	15.497	-2.684	-17,3
- Alcohol y bebidas derivadas	2.888	3.115	-227	-7,3
- Cerveza	7	2	5	250,0
- Productos intermedios	120	111	9	8,1
- Hidrocarburos	2.523	4.113	-1.590	-38,7
- Labores del Tabaco	6.972	7.917	-945	-11,9
- Electricidad	303	239	64	26,8
- Otros	0	0	0	---
- Participación de las AA.TT. en II.EE.	0	0	0	---
Impuesto s/ Primas de Seguros	14	14	0	0,0
Tráfico exterior	884	1.016	-132	-13,0
- Tarifa Exterior Común	884	1.016	-132	-13,0
- Exacciones Agrícolas	0	0	0	---
Cotización y Exacción de Azúcar e Isoglucosa	0	0	0	---
Resto Capítulo II	0	0	0	---
TOTAL CAPITULO II	274.747	223.296	51.451	23,0
CAPITULO III - TASAS Y OTROS INGRESOS				
Tasa Radioeléctrica	7	2	5	250,0
Otras Tasas	820	685	135	19,7
Recargo de Apremio y Otros	1.941	1.620	321	19,8
Intereses de Demora	966	380	586	154,2
Sanciones Tributarias	1.157	1.996	-839	-42,0
TOTAL CAPITULO III	4.891	4.683	208	4,4
TOTAL GENERAL	945.173	798.502	146.671	18,4



SALAMANCA
RECAUDACION TRIBUTARIA APLICADA
(En miles de euros)

DESIGNACION DE LOS INGRESOS	RECAUDACION		VARIACION	
	2007	2006	ABSOLUTA	PORCENTUAL
CAPITULO I - IMPUESTOS DIRECTOS				
Impuesto s/ la Renta de las Personas Físicas	319.428	265.332	54.096	20,4
- Retenciones rendimientos de trabajo y activ. profesionales	253.336	230.087	23.249	10,1
- Retenciones de arrendamientos	12.434	10.070	2.364	23,5
- Retenciones sobre Fondos de Inversión	208	76	132	173,7
- Retenciones rendimientos de capital de Personas Físicas	29.368	15.461	13.907	89,9
- Pagos fraccionados de activ. empres. prof. y artísticas	31.376	30.351	1.025	3,4
- Cuota dif. neta de I.R.P.F.	-7.294	-20.713	13.419	64,8
- Participación de las AA.TT. en I.R.P.F.	0	0	0	---
- Asignación tributaria a la Iglesia Católica	0	0	0	---
Impuesto sobre Sociedades	221.409	194.783	26.626	13,7
- Retenciones de arrendamientos	5.190	4.188	1.002	23,9
- Retenciones sobre Fondos de Inversión	88	32	56	175,0
- Retenciones rendimientos de capital de Sociedades	12.586	6.511	6.075	93,3
- Pagos fraccionados	124.326	113.774	10.552	9,3
- Cuota diferencial neta de Sociedades	79.219	70.278	8.941	12,7
Impuesto sobre la Renta de no Residentes	2.550	1.503	1.047	69,7
- Retenciones y Pagos a cuenta	1.658	1.404	254	18,1
- Cuota diferencial	892	99	793	---
- Gravamen sobre inmuebles	0	0	0	---
Impuesto sobre el Patrimonio	9	12	-3	-25,0
Resto Capítulo I	223	56	167	298,2
TOTAL CAPITULO I	543.619	461.686	81.933	17,7
CAPITULO II - IMPUESTOS INDIRECTOS				
Impuesto sobre el Valor Añadido	132.506	113.988	18.518	16,2
- Importaciones	9.576	9.212	364	4,0
- Operaciones interiores	122.930	104.776	18.154	17,3
- Régimen general y simplificado	118.846	124.331	-5.485	-4,4
- Grandes Empresas	24.533	16.908	7.625	45,1
- Exportadores	-12.097	-16.242	4.145	25,5
- Resto de operaciones	-8.352	-20.221	11.869	58,7
- Participación de las AA.TT. en I.V.A.	0	0	0	---
Impuestos Especiales	3.597	3.883	-286	-7,4
- Alcohol y bebidas derivadas	27	59	-32	-54,2
- Cerveza	6	8	-2	-25,0
- Productos intermedios	0	0	0	---
- Hidrocarburos	3.490	3.714	-224	-6,0
- Labores del Tabaco	0	0	0	---
- Electricidad	74	102	-28	-27,5
- Otros	0	0	0	---
- Participación de las AA.TT. en II.EE.	0	0	0	---
Impuesto s/ Primas de Seguros	0	0	0	---
Tráfico exterior	1.628	1.846	-218	-11,8
- Tarifa Exterior Común	1.628	1.846	-218	-11,8
- Exacciones Agrícolas	0	0	0	---
Cotización y Exacción de Azúcar e Isoglucosa	0	0	0	---
Resto Capítulo II	4	4	0	0,0
TOTAL CAPITULO II	137.735	119.721	18.014	15,0
CAPITULO III - TASAS Y OTROS INGRESOS				
Tasa Radioeléctrica	4	5	-1	-20,0
Otras Tasas	403	392	11	2,8
Recargo de Apremio y Otros	952	1.204	-252	-20,9
Intereses de Demora	1.057	512	545	106,4
Sanciones Tributarias	1.527	1.534	-7	-0,5
TOTAL CAPITULO III	3.943	3.647	296	8,1
TOTAL GENERAL	685.297	585.054	100.243	17,1



SANTA CRUZ DE TENERIFE
RECAUDACION TRIBUTARIA APLICADA
(En miles de euros)

DESIGNACION DE LOS INGRESOS	RECAUDACION		VARIACION	
	2007	2006	ABSOLUTA	PORCENTUAL
CAPITULO I - IMPUESTOS DIRECTOS				
Impuesto s/ la Renta de las Personas Físicas	631.916	565.420	66.496	11,8
- Retenciones rendimientos de trabajo y activ. profesionales	589.447	543.947	45.500	8,4
- Retenciones de arrendamientos	35.006	29.018	5.988	20,6
- Retenciones sobre Fondos de Inversión	90	146	-56	-38,4
- Retenciones rendimientos de capital de Personas Físicas	22.314	16.556	5.758	34,8
- Pagos fraccionados de activ. empres. prof. y artísticas	60.500	58.849	1.651	2,8
- Cuota dif. neta de I.R.P.F.	-75.441	-83.096	7.655	9,2
- Participación de las AA.TT. en I.R.P.F.	0	0	0	---
- Asignación tributaria a la Iglesia Católica	0	0	0	---
Impuesto sobre Sociedades	208.967	175.081	33.886	19,4
- Retenciones de arrendamientos	14.399	11.752	2.647	22,5
- Retenciones sobre Fondos de Inversión	38	62	-24	-38,7
- Retenciones rendimientos de capital de Sociedades	9.464	6.956	2.508	36,1
- Pagos fraccionados	90.855	87.060	3.795	4,4
- Cuota diferencial neta de Sociedades	94.211	69.251	24.960	36,0
Impuesto sobre la Renta de no Residentes	18.714	20.444	-1.730	-8,5
- Retenciones y Pagos a cuenta	14.345	16.377	-2.032	-12,4
- Cuota diferencial	4.263	3.907	356	9,1
- Gravamen sobre inmuebles	106	160	-54	-33,8
Impuesto sobre el Patrimonio	2.624	1.758	866	49,3
Resto Capítulo I	114	53	61	115,1
TOTAL CAPITULO I	862.335	762.756	99.579	13,1
CAPITULO II - IMPUESTOS INDIRECTOS				
Impuesto sobre el Valor Añadido	8.109	7.001	1.108	15,8
- Importaciones	4	1	3	300,0
- Operaciones interiores	8.105	7.000	1.105	15,8
- Régimen general y simplificado	5.540	5.817	-277	-4,8
- Grandes Empresas	3.780	3.518	262	7,4
- Exportadores	-1.275	-2.117	842	39,8
- Resto de operaciones	60	-218	278	---
- Participación de las AA.TT. en I.V.A.	0	0	0	---
Impuestos Especiales	18.390	19.244	-854	-4,4
- Alcohol y bebidas derivadas	12.348	12.576	-228	-1,8
- Cerveza	5.121	5.590	-469	-8,4
- Productos intermedios	8	9	-1	-11,1
- Hidrocarburos	-21	0	-21	---
- Labores del Tabaco	0	0	0	---
- Electricidad	934	1.069	-135	-12,6
- Otros	0	0	0	---
- Participación de las AA.TT. en II.EE.	0	0	0	---
Impuesto s/ Primas de Seguros	11.886	1.901	9.985	---
Tráfico exterior	14.659	13.583	1.076	7,9
- Tarifa Exterior Común	14.484	13.345	1.139	8,5
- Exacciones Agrícolas	175	238	-63	-26,5
Cotización y Exacción de Azúcar e Isoglucosa	0	0	0	---
Resto Capítulo II	1.207	-168	1.375	---
TOTAL CAPITULO II	54.251	41.561	12.690	30,5
CAPITULO III - TASAS Y OTROS INGRESOS				
Tasa Radioeléctrica	22	84	-62	-73,8
Otras Tasas	620	631	-11	-1,7
Recargo de Apremio y de Autoliquidaciones	5.722	4.921	801	16,3
Intereses de Demora	2.283	2.761	-478	-17,3
Sanciones Tributarias	1.524	1.598	-74	-4,6
TOTAL CAPITULO III	10.171	9.995	176	1,8
TOTAL GENERAL	926.757	814.312	112.445	13,8



SEGOVIA
RECAUDACION TRIBUTARIA APLICADA
(En miles de euros)

DESIGNACION DE LOS INGRESOS	RECAUDACION		VARIACION	
	2007	2006	ABSOLUTA	PORCENTUAL
CAPITULO I - IMPUESTOS DIRECTOS				
Impuesto s/ la Renta de las Personas Físicas	122.638	102.619	20.019	19,5
- Retenciones rendimientos de trabajo y activ. profesionales	96.731	90.397	6.334	7,0
- Retenciones de arrendamientos	3.827	3.040	787	25,9
- Retenciones sobre Fondos de Inversión	0	0	0	---
- Retenciones rendimientos de capital de Personas Físicas	8.644	4.022	4.622	114,9
- Pagos fraccionados de activ. empres. prof. y artísticas	17.540	16.520	1.020	6,2
- Cuota dif. neta de I.R.P.F.	-4.104	-11.360	7.256	63,9
- Participación de las AA.TT. en I.R.P.F.	0	0	0	---
- Asignación tributaria a la Iglesia Católica	0	0	0	---
Impuesto sobre Sociedades	78.717	59.912	18.805	31,4
- Retenciones de arrendamientos	1.603	1.279	324	25,3
- Retenciones sobre Fondos de Inversión	0	0	0	---
- Retenciones rendimientos de capital de Sociedades	3.622	1.704	1.918	112,6
- Pagos fraccionados	28.293	29.104	-811	-2,8
- Cuota diferencial neta de Sociedades	45.199	27.825	17.374	62,4
Impuesto sobre la Renta de no Residentes	414	461	-47	-10,2
- Retenciones y Pagos a cuenta	409	430	-21	-4,9
- Cuota diferencial	5	31	-26	-83,9
- Gravamen sobre inmuebles	0	0	0	---
Impuesto sobre el Patrimonio	4	6	-2	-33,3
Resto Capítulo I	6	62	-56	-90,3
TOTAL CAPITULO I	201.779	163.060	38.719	23,7
CAPITULO II - IMPUESTOS INDIRECTOS				
Impuesto sobre el Valor Añadido	71.966	53.936	18.030	33,4
- Importaciones	8	12	-4	-33,3
- Operaciones interiores	71.958	53.924	18.034	33,4
- Régimen general y simplificado	64.350	55.544	8.806	15,9
- Grandes Empresas	24.737	21.037	3.700	17,6
- Exportadores	-12.628	-17.562	4.934	28,1
- Resto de operaciones	-4.501	-5.095	594	11,7
- Participación de las AA.TT. en I.V.A.	0	0	0	---
Impuestos Especiales	22.974	23.674	-700	-3,0
- Alcohol y bebidas derivadas	25.000	23.320	1.680	7,2
- Cerveza	0	0	0	---
- Productos intermedios	0	0	0	---
- Hidrocarburos	-2.315	119	-2.434	---
- Labores del Tabaco	0	0	0	---
- Electricidad	289	235	54	23,0
- Otros	0	0	0	---
- Participación de las AA.TT. en II.EE.	0	0	0	---
Impuesto s/ Primas de Seguros	0	0	0	---
Tráfico exterior	0	0	0	---
- Tarifa Exterior Común	0	0	0	---
- Exacciones Agrícolas	0	0	0	---
Cotización y Exacción de Azúcar e Isoglucosa	0	0	0	---
Resto Capítulo II	3	2	1	50,0
TOTAL CAPITULO II	94.943	77.612	17.331	22,3
CAPITULO III - TASAS Y OTROS INGRESOS				
Tasa Radioeléctrica	1	3	-2	-66,7
Otras Tasas	75	66	9	13,6
Recargo de Apremio y Otros	616	605	11	1,8
Intereses de Demora	292	368	-76	-20,7
Sanciones Tributarias	999	851	148	17,4
TOTAL CAPITULO III	1.983	1.893	90	4,8
TOTAL GENERAL	298.705	242.565	56.140	23,1



SEVILLA
RECAUDACION TRIBUTARIA APLICADA
(En miles de euros)

DESIGNACION DE LOS INGRESOS	RECAUDACION		VARIACION	
	2007	2006	ABSOLUTA	PORCENTUAL
CAPITULO I - IMPUESTOS DIRECTOS				
Impuesto s/ la Renta de las Personas Físicas	2.872.010	2.543.642	328.368	12,9
- Retenciones rendimientos de trabajo y activ. profesionales	2.719.615	2.462.038	257.577	10,5
- Retenciones de arrendamientos	54.739	42.750	11.989	28,0
- Retenciones sobre Fondos de Inversión	1.159	126	1.033	---
- Retenciones rendimientos de capital de Personas Físicas	74.247	49.616	24.631	49,6
- Pagos fraccionados de activ. empres. prof. y artísticas	109.848	103.762	6.086	5,9
- Cuota dif. neta de I.R.P.F.	-87.598	-114.650	27.052	23,6
- Participación de las AA.TT. en I.R.P.F.	0	0	0	---
- Asignación tributaria a la Iglesia Católica	0	0	0	---
Impuesto sobre Sociedades	993.400	1.069.229	-75.829	-7,1
- Retenciones de arrendamientos	22.703	17.621	5.082	28,8
- Retenciones sobre Fondos de Inversión	405	53	352	---
- Retenciones rendimientos de capital de Sociedades	31.459	20.514	10.945	53,4
- Pagos fraccionados	474.051	598.789	-124.738	-20,8
- Cuota diferencial neta de Sociedades	464.782	432.252	32.530	7,5
Impuesto sobre la Renta de no Residentes	11.892	15.001	-3.109	-20,7
- Retenciones y Pagos a cuenta	11.417	14.285	-2.868	-20,1
- Cuota diferencial	464	705	-241	-34,2
- Gravamen sobre inmuebles	11	11	0	0,0
Impuesto sobre el Patrimonio	106	80	26	32,5
Resto Capítulo I	191	-24	215	---
TOTAL CAPITULO I	3.877.599	3.627.928	249.671	6,9
CAPITULO II - IMPUESTOS INDIRECTOS				
Impuesto sobre el Valor Añadido	1.131.977	1.105.690	26.287	2,4
- Importaciones	75.807	93.282	-17.475	-18,7
- Operaciones interiores	1.056.170	1.012.408	43.762	4,3
- Régimen general y simplificado	719.032	682.149	36.883	5,4
- Grandes Empresas	378.142	368.370	9.772	2,7
- Exportadores	20.091	85.666	-65.575	-76,5
- Resto de operaciones	-61.095	-123.777	62.682	50,6
- Participación de las AA.TT. en I.V.A.	0	0	0	---
Impuestos Especiales	107.441	96.923	10.518	10,9
- Alcohol y bebidas derivadas	6.957	9.782	-2.825	-28,9
- Cerveza	101.828	83.923	17.905	21,3
- Productos intermedios	249	197	52	26,4
- Hidrocarburos	-4.430	45	-4.475	---
- Labores del Tabaco	1.801	1.759	42	2,4
- Electricidad	1.036	1.217	-181	-14,9
- Otros	0	0	0	---
- Participación de las AA.TT. en II.EE.	0	0	0	---
Impuesto s/ Primas de Seguros	13.647	11.415	2.232	19,6
Tráfico exterior	6.252	5.812	440	7,6
- Tarifa Exterior Común	6.180	5.337	843	15,8
- Exacciones Agrícolas	72	475	-403	-84,8
Cotización y Exacción de Azúcar e Isoglucosa	0	0	0	---
Resto Capítulo II	11	-5	16	---
TOTAL CAPITULO II	1.259.328	1.219.835	39.493	3,2
CAPITULO III - TASAS Y OTROS INGRESOS				
Tasa Radioeléctrica	50	122	-72	-59,0
Otras Tasas	2.921	2.493	428	17,2
Recargo de Apremio y Otros	12.853	9.959	2.894	29,1
Intereses de Demora	5.239	2.748	2.491	90,6
Sanciones Tributarias	8.057	7.344	713	9,7
TOTAL CAPITULO III	29.120	22.666	6.454	28,5
TOTAL GENERAL	5.166.047	4.870.429	295.618	6,1



SORIA
RECAUDACION TRIBUTARIA APLICADA
(En miles de euros)

DESIGNACION DE LOS INGRESOS	RECAUDACION		VARIACION	
	2007	2006	ABSOLUTA	PORCENTUAL
CAPITULO I - IMPUESTOS DIRECTOS				
Impuesto s/ la Renta de las Personas Físicas	70.809	56.407	14.402	25,5
- Retenciones rendimientos de trabajo y activ. profesionales	64.312	56.088	8.224	14,7
- Retenciones de arrendamientos	2.003	1.550	453	29,2
- Retenciones sobre Fondos de Inversión	0	0	0	---
- Retenciones rendimientos de capital de Personas Físicas	2.823	1.490	1.333	89,5
- Pagos fraccionados de activ. empres. prof. y artísticas	8.663	8.137	526	6,5
- Cuota dif. neta de I.R.P.F.	-6.992	-10.858	3.866	35,6
- Participación de las AA.TT. en I.R.P.F.	0	0	0	---
- Asignación tributaria a la Iglesia Católica	0	0	0	---
Impuesto sobre Sociedades	40.424	33.624	6.800	20,2
- Retenciones de arrendamientos	834	648	186	28,7
- Retenciones sobre Fondos de Inversión	0	0	0	---
- Retenciones rendimientos de capital de Sociedades	1.194	629	565	89,8
- Pagos fraccionados	20.356	19.473	883	4,5
- Cuota diferencial neta de Sociedades	18.040	12.874	5.166	40,1
Impuesto sobre la Renta de no Residentes	384	332	52	15,7
- Retenciones y Pagos a cuenta	367	314	53	16,9
- Cuota diferencial	17	18	-1	-5,6
- Gravamen sobre inmuebles	0	0	0	---
Impuesto sobre el Patrimonio	1	0	1	---
Resto Capítulo I	98	0	98	---
TOTAL CAPITULO I	111.716	90.363	21.353	23,6
CAPITULO II - IMPUESTOS INDIRECTOS				
Impuesto sobre el Valor Añadido	32.768	32.240	528	1,6
- Importaciones	0	-1	1	100,0
- Operaciones interiores	32.768	32.241	527	1,6
- Régimen general y simplificado	34.893	36.176	-1.283	-3,5
- Grandes Empresas	16.785	10.608	6.177	58,2
- Exportadores	-15.486	-12.961	-2.525	-19,5
- Resto de operaciones	-3.424	-1.582	-1.842	-116,4
- Participación de las AA.TT. en I.V.A.	0	0	0	---
Impuestos Especiales	-1.669	124	-1.793	---
- Alcohol y bebidas derivadas	5	4	1	25,0
- Cerveza	0	0	0	---
- Productos intermedios	0	0	0	---
- Hidrocarburos	-1.739	52	-1.791	---
- Labores del Tabaco	0	0	0	---
- Electricidad	65	68	-3	-4,4
- Otros	0	0	0	---
- Participación de las AA.TT. en II.EE.	0	0	0	---
Impuesto s/ Primas de Seguros	0	0	0	---
Tráfico exterior	0	0	0	---
- Tarifa Exterior Común	0	0	0	---
- Exacciones Agrícolas	0	0	0	---
Cotización y Exacción de Azúcar e Isoglucosa	0	0	0	---
Resto Capítulo II	0	0	0	---
TOTAL CAPITULO II	31.099	32.364	-1.265	-3,9
CAPITULO III - TASAS Y OTROS INGRESOS				
Tasa Radioeléctrica	0	1	-1	-100,0
Otras Tasas	15	37	-22	-59,5
Recargo de Apremio y Otros	274	226	48	21,2
Intereses de Demora	334	69	265	384,1
Sanciones Tributarias	414	444	-30	-6,8
TOTAL CAPITULO III	1.037	777	260	33,5
TOTAL GENERAL	143.852	123.504	20.348	16,5

TARRAGONA
RECAUDACION TRIBUTARIA APLICADA
(En miles de euros)

DESIGNACION DE LOS INGRESOS	RECAUDACION		VARIACION	
	2007	2006	ABSOLUTA	PORCENTUAL
CAPITULO I - IMPUESTOS DIRECTOS				
Impuesto s/ la Renta de las Personas Físicas	748.746	628.644	120.102	19,1
- Retenciones rendimientos de trabajo y activ. profesionales	609.130	548.106	61.024	11,1
- Retenciones de arrendamientos	31.566	24.832	6.734	27,1
- Retenciones sobre Fondos de Inversión	661	436	225	51,6
- Retenciones rendimientos de capital de Personas Físicas	29.051	17.487	11.564	66,1
- Pagos fraccionados de activ. empres. prof. y artísticas	73.131	70.480	2.651	3,8
- Cuota dif. neta de I.R.P.F.	5.207	-32.697	37.904	---
- Participación de las AA.TT. en I.R.P.F.	0	0	0	---
- Asignación tributaria a la Iglesia Católica	0	0	0	---
Impuesto sobre Sociedades	435.019	385.367	49.652	12,9
- Retenciones de arrendamientos	13.076	10.206	2.870	28,1
- Retenciones sobre Fondos de Inversión	282	185	97	52,4
- Retenciones rendimientos de capital de Sociedades	12.300	7.254	5.046	69,6
- Pagos fraccionados	178.932	171.209	7.723	4,5
- Cuota diferencial neta de Sociedades	230.429	196.513	33.916	17,3
Impuesto sobre la Renta de no Residentes	12.360	12.650	-290	-2,3
- Retenciones y Pagos a cuenta	10.642	11.254	-612	-5,4
- Cuota diferencial	1.713	1.392	321	23,1
- Gravamen sobre inmuebles	5	4	1	25,0
Impuesto sobre el Patrimonio	292	264	28	10,6
Resto Capítulo I	23	259	-236	-91,1
TOTAL CAPITULO I	1.196.440	1.027.184	169.256	16,5
CAPITULO II - IMPUESTOS INDIRECTOS				
Impuesto sobre el Valor Añadido	970.568	931.050	39.518	4,2
- Importaciones	397.249	346.108	51.141	14,8
- Operaciones interiores	573.319	584.942	-11.623	-2,0
- Régimen general y simplificado	415.272	414.784	488	0,1
- Grandes Empresas	289.268	265.569	23.699	8,9
- Exportadores	-105.638	-73.720	-31.918	-43,3
- Resto de operaciones	-25.583	-21.691	-3.892	-17,9
- Participación de las AA.TT. en I.V.A.	0	0	0	---
Impuestos Especiales	129.457	110.329	19.128	17,3
- Alcohol y bebidas derivadas	-1.015	-1.322	307	23,2
- Cerveza	9	10	-1	-10,0
- Productos intermedios	2.032	1.962	70	3,6
- Hidrocarburos	127.107	108.773	18.334	16,9
- Labores del Tabaco	0	0	0	---
- Electricidad	1.324	906	418	46,1
- Otros	0	0	0	---
- Participación de las AA.TT. en II.EE.	0	0	0	---
Impuesto s/ Primas de Seguros	466	433	33	7,6
Tráfico exterior	111.282	110.729	553	0,5
- Tarifa Exterior Común	105.238	104.903	335	0,3
- Exacciones Agrícolas	6.044	5.826	218	3,7
Cotización y Exacción de Azúcar e Isoglucosa	0	0	0	---
Resto Capítulo II	10	0	10	---
TOTAL CAPITULO II	1.211.783	1.152.541	59.242	5,1
CAPITULO III - TASAS Y OTROS INGRESOS				
Tasa Radioeléctrica	6	9	-3	-33,3
Otras Tasas	573	494	79	16,0
Recargo de Apremio y Otros	4.972	3.706	1.266	34,2
Intereses de Demora	2.642	1.409	1.233	87,5
Sanciones Tributarias	3.976	3.565	411	11,5
TOTAL CAPITULO III	12.169	9.183	2.986	32,5
TOTAL GENERAL	2.420.392	2.188.908	231.484	10,6



TERUEL
RECAUDACION TRIBUTARIA APLICADA
(En miles de euros)

DESIGNACION DE LOS INGRESOS	RECAUDACION		VARIACION	
	2007	2006	ABSOLUTA	PORCENTUAL
CAPITULO I - IMPUESTOS DIRECTOS				
Impuesto s/ la Renta de las Personas Físicas	95.735	77.763	17.972	23,1
- Retenciones rendimientos de trabajo y activ. profesionales	75.999	70.326	5.673	8,1
- Retenciones de arrendamientos	2.909	2.225	684	30,7
- Retenciones sobre Fondos de Inversión	19	19	0	0,0
- Retenciones rendimientos de capital de Personas Físicas	3.823	2.066	1.757	85,0
- Pagos fraccionados de activ. empres. prof. y artísticas	15.852	14.516	1.336	9,2
- Cuota dif. neta de I.R.P.F.	-2.867	-11.389	8.522	74,8
- Participación de las AA.TT. en I.R.P.F.	0	0	0	---
- Asignación tributaria a la Iglesia Católica	0	0	0	---
Impuesto sobre Sociedades	52.651	41.488	11.163	26,9
- Retenciones de arrendamientos	1.227	938	289	30,8
- Retenciones sobre Fondos de Inversión	8	8	0	0,0
- Retenciones rendimientos de capital de Sociedades	1.600	875	725	82,9
- Pagos fraccionados	26.636	21.589	5.047	23,4
- Cuota diferencial neta de Sociedades	23.180	18.078	5.102	28,2
Impuesto sobre la Renta de no Residentes	729	498	231	46,4
- Retenciones y Pagos a cuenta	722	475	247	52,0
- Cuota diferencial	7	23	-16	-69,6
- Gravamen sobre inmuebles	0	0	0	---
Impuesto sobre el Patrimonio	2	2	0	0,0
Resto Capítulo I	0	0	0	---
TOTAL CAPITULO I	149.117	119.751	29.366	24,5
CAPITULO II - IMPUESTOS INDIRECTOS				
Impuesto sobre el Valor Añadido	85.497	85.738	-241	-0,3
- Importaciones	0	6	-6	-100,0
- Operaciones interiores	85.497	85.732	-235	-0,3
- Régimen general y simplificado	55.753	42.350	13.403	31,6
- Grandes Empresas	25.367	32.518	-7.151	-22,0
- Exportadores	9.881	10.927	-1.046	-9,6
- Resto de operaciones	-5.504	-63	-5.441	---
- Participación de las AA.TT. en I.V.A.	0	0	0	---
Impuestos Especiales	-1.746	142	-1.888	---
- Alcohol y bebidas derivadas	2	-3	5	---
- Cerveza	0	0	0	---
- Productos intermedios	0	0	0	---
- Hidrocarburos	-1.936	23	-1.959	---
- Labores del Tabaco	0	0	0	---
- Electricidad	188	122	66	54,1
- Otros	0	0	0	---
- Participación de las AA.TT. en II.EE.	0	0	0	---
Impuesto s/ Primas de Seguros	0	0	0	---
Tráfico exterior	0	0	0	---
- Tarifa Exterior Común	0	0	0	---
- Exacciones Agrícolas	0	0	0	---
Cotización y Exacción de Azúcar e Isoglucosa	0	0	0	---
Resto Capítulo II	29	29	0	0,0
TOTAL CAPITULO II	83.780	85.909	-2.129	-2,5
CAPITULO III - TASAS Y OTROS INGRESOS				
Tasa Radioeléctrica	2	0	2	---
Otras Tasas	2	-58	60	---
Recargo de Apremio y Otros	404	351	53	15,1
Intereses de Demora	136	460	-324	-70,4
Sanciones Tributarias	550	419	131	31,3
TOTAL CAPITULO III	1.094	1.172	-78	-6,7
TOTAL GENERAL	233.991	206.832	27.159	13,1



TOLEDO
RECAUDACION TRIBUTARIA APLICADA
(En miles de euros)

DESIGNACION DE LOS INGRESOS	RECAUDACION		VARIACION	
	2007	2006	ABSOLUTA	PORCENTUAL
CAPITULO I - IMPUESTOS DIRECTOS				
Impuesto s/ la Renta de las Personas Físicas	787.083	659.022	128.061	19,4
- Retenciones rendimientos de trabajo y activ. profesionales	739.039	649.125	89.914	13,9
- Retenciones de arrendamientos	16.993	12.815	4.178	32,6
- Retenciones sobre Fondos de Inversión	45	14	31	221,4
- Retenciones rendimientos de capital de Personas Físicas	11.234	5.931	5.303	89,4
- Pagos fraccionados de activ. empres. prof. y artísticas	49.266	46.087	3.179	6,9
- Cuota dif. neta de I.R.P.F.	-29.494	-54.950	25.456	46,3
- Participación de las AA.TT. en I.R.P.F.	0	0	0	---
- Asignación tributaria a la Iglesia Católica	0	0	0	---
Impuesto sobre Sociedades	326.362	276.640	49.722	18,0
- Retenciones de arrendamientos	7.059	5.330	1.729	32,4
- Retenciones sobre Fondos de Inversión	19	6	13	216,7
- Retenciones rendimientos de capital de Sociedades	4.758	2.523	2.235	88,6
- Pagos fraccionados	138.396	135.986	2.410	1,8
- Cuota diferencial neta de Sociedades	176.130	132.795	43.335	32,6
Impuesto sobre la Renta de no Residentes	2.271	1.723	548	31,8
- Retenciones y Pagos a cuenta	1.922	1.707	215	12,6
- Cuota diferencial	342	10	332	---
- Gravamen sobre inmuebles	7	6	1	16,7
Impuesto sobre el Patrimonio	6	15	-9	-60,0
Resto Capítulo I	22	5	17	340,0
TOTAL CAPITULO I	1.115.744	937.405	178.339	19,0
CAPITULO II - IMPUESTOS INDIRECTOS				
Impuesto sobre el Valor Añadido	386.477	323.016	63.461	19,6
- Importaciones	1.832	1.385	447	32,3
- Operaciones interiores	384.645	321.631	63.014	19,6
- Régimen general y simplificado	283.401	241.177	42.224	17,5
- Grandes Empresas	146.091	136.139	9.952	7,3
- Exportadores	-40.527	-36.854	-3.673	-10,0
- Resto de operaciones	-4.320	-18.831	14.511	77,1
- Participación de las AA.TT. en I.V.A.	0	0	0	---
Impuestos Especiales	27.550	21.688	5.862	27,0
- Alcohol y bebidas derivadas	28.255	19.773	8.482	42,9
- Cerveza	0	0	0	---
- Productos intermedios	531	450	81	18,0
- Hidrocarburos	-1.562	1.374	-2.936	---
- Labores del Tabaco	-1	0	-1	---
- Electricidad	327	91	236	259,3
- Otros	0	0	0	---
- Participación de las AA.TT. en II.EE.	0	0	0	---
Impuesto s/ Primas de Seguros	2.361	2.094	267	12,8
Tráfico exterior	195	174	21	12,1
- Tarifa Exterior Común	195	174	21	12,1
- Exacciones Agrícolas	0	0	0	---
Cotización y Exacción de Azúcar e Isoglucosa	0	0	0	---
Resto Capítulo II	-1	0	-1	---
TOTAL CAPITULO II	416.582	346.972	69.610	20,1
CAPITULO III - TASAS Y OTROS INGRESOS				
Tasa Radioeléctrica	1	7	-6	-85,7
Otras Tasas	221	201	20	10,0
Recargo de Apremio y Otros	3.669	2.491	1.178	47,3
Intereses de Demora	1.304	1.214	90	7,4
Sanciones Tributarias	2.906	3.103	-197	-6,3
TOTAL CAPITULO III	8.101	7.016	1.085	15,5
TOTAL GENERAL	1.540.427	1.291.393	249.034	19,3

VALENCIA/VALÈNCIA
RECAUDACION TRIBUTARIA APLICADA
(En miles de euros)

DESIGNACION DE LOS INGRESOS	RECAUDACION		VARIACION	
	2007	2006	ABSOLUTA	PORCENTUAL
CAPITULO I - IMPUESTOS DIRECTOS				
Impuesto s/ la Renta de las Personas Físicas	3.883.777	3.262.169	621.608	19,1
- Retenciones rendimientos de trabajo y activ. profesionales	3.196.256	2.898.054	298.202	10,3
- Retenciones de arrendamientos	134.779	104.306	30.473	29,2
- Retenciones sobre Fondos de Inversión	22.288	9.674	12.614	130,4
- Retenciones rendimientos de capital de Personas Físicas	209.005	111.070	97.935	88,2
- Pagos fraccionados de activ. empres. prof. y artísticas	207.791	201.320	6.471	3,2
- Cuota dif. neta de I.R.P.F.	113.658	-62.255	175.913	---
- Participación de las AA.TT. en I.R.P.F.	0	0	0	---
- Asignación tributaria a la Iglesia Católica	0	0	0	---
Impuesto sobre Sociedades	2.490.649	2.164.960	325.689	15,0
- Retenciones de arrendamientos	56.291	43.551	12.740	29,3
- Retenciones sobre Fondos de Inversión	9.472	4.120	5.352	129,9
- Retenciones rendimientos de capital de Sociedades	88.275	47.088	41.187	87,5
- Pagos fraccionados	1.079.755	1.132.351	-52.596	-4,6
- Cuota diferencial neta de Sociedades	1.256.856	937.850	319.006	34,0
Impuesto sobre la Renta de no Residentes	33.211	37.116	-3.905	-10,5
- Retenciones y Pagos a cuenta	33.160	35.700	-2.540	-7,1
- Cuota diferencial	30	1.405	-1.375	-97,9
- Gravamen sobre inmuebles	21	11	10	90,9
Impuesto sobre el Patrimonio	698	490	208	42,4
Resto Capítulo I	2.222	684	1.538	224,9
TOTAL CAPITULO I	6.410.557	5.465.419	945.138	17,3
CAPITULO II - IMPUESTOS INDIRECTOS				
Impuesto sobre el Valor Añadido	3.208.365	3.239.459	-31.094	-1,0
- Importaciones	1.626.507	1.394.098	232.409	16,7
- Operaciones interiores	1.581.858	1.845.361	-263.503	-14,3
- Régimen general y simplificado	1.575.652	1.659.184	-83.532	-5,0
- Grandes Empresas	1.145.974	836.393	309.581	37,0
- Exportadores	-942.066	-445.676	-496.390	-111,4
- Resto de operaciones	-197.702	-204.540	6.838	3,3
- Participación de las AA.TT. en I.V.A.	0	0	0	---
Impuestos Especiales	232.626	185.110	47.516	25,7
- Alcohol y bebidas derivadas	22.118	26.240	-4.122	-15,7
- Cerveza	16.605	15.474	1.131	7,3
- Productos intermedios	1.387	1.320	67	5,1
- Hidrocarburos	190.368	135.988	54.380	40,0
- Labores del Tabaco	763	4.637	-3.874	-83,5
- Electricidad	1.385	1.451	-66	-4,5
- Otros	0	0	0	---
- Participación de las AA.TT. en II.EE.	0	0	0	---
Impuesto s/ Primas de Seguros	10.719	11.265	-546	-4,8
Tráfico exterior	321.956	295.549	26.407	8,9
- Tarifa Exterior Común	307.353	280.067	27.286	9,7
- Exacciones Agrícolas	14.603	15.482	-879	-5,7
Cotización y Exacción de Azúcar e Isoglucosa	0	0	0	---
Resto Capítulo II	389	-445	834	---
TOTAL CAPITULO II	3.774.055	3.730.938	43.117	1,2
CAPITULO III - TASAS Y OTROS INGRESOS				
Tasa Radioeléctrica	36	62	-26	-41,9
Otras Tasas	4.233	2.979	1.254	42,1
Recargo de Apremio y Otros	17.462	16.117	1.345	8,3
Intereses de Demora	7.447	5.891	1.556	26,4
Sanciones Tributarias	11.780	10.313	1.467	14,2
TOTAL CAPITULO III	40.958	35.362	5.596	15,8
TOTAL GENERAL	10.225.570	9.231.719	993.851	10,8



VALLADOLID
RECAUDACION TRIBUTARIA APLICADA
(En miles de euros)

DESIGNACION DE LOS INGRESOS	RECAUDACION		VARIACION	
	2007	2006	ABSOLUTA	PORCENTUAL
CAPITULO I - IMPUESTOS DIRECTOS				
Impuesto s/ la Renta de las Personas Físicas	830.389	731.125	99.264	13,6
- Retenciones rendimientos de trabajo y activ. profesionales	801.227	731.327	69.900	9,6
- Retenciones de arrendamientos	19.762	15.734	4.028	25,6
- Retenciones sobre Fondos de Inversión	102	60	42	70,0
- Retenciones rendimientos de capital de Personas Físicas	11.875	7.834	4.041	51,6
- Pagos fraccionados de activ. empres. prof. y artísticas	39.054	37.276	1.778	4,8
- Cuota dif. neta de I.R.P.F.	-41.631	-61.106	19.475	31,9
- Participación de las AA.TT. en I.R.P.F.	0	0	0	---
- Asignación tributaria a la Iglesia Católica	0	0	0	---
Impuesto sobre Sociedades	387.396	310.147	77.249	24,9
- Retenciones de arrendamientos	8.302	6.618	1.684	25,4
- Retenciones sobre Fondos de Inversión	44	26	18	69,2
- Retenciones rendimientos de capital de Sociedades	4.969	3.170	1.799	56,8
- Pagos fraccionados	226.881	185.790	41.091	22,1
- Cuota diferencial neta de Sociedades	147.200	114.543	32.657	28,5
Impuesto sobre la Renta de no Residentes	9.324	11.044	-1.720	-15,6
- Retenciones y Pagos a cuenta	9.226	8.875	351	4,0
- Cuota diferencial	98	2.169	-2.071	-95,5
- Gravamen sobre inmuebles	0	0	0	---
Impuesto sobre el Patrimonio	22	23	-1	-4,3
Resto Capítulo I	94	39	55	141,0
TOTAL CAPITULO I	1.227.225	1.052.378	174.847	16,6
CAPITULO II - IMPUESTOS INDIRECTOS				
Impuesto sobre el Valor Añadido	424.654	488.339	-63.685	-13,0
- Importaciones	37.235	34.944	2.291	6,6
- Operaciones interiores	387.419	453.395	-65.976	-14,6
- Régimen general y simplificado	260.710	251.058	9.652	3,8
- Grandes Empresas	151.248	195.267	-44.019	-22,5
- Exportadores	29.885	16.967	12.918	76,1
- Resto de operaciones	-54.424	-9.897	-44.527	-449,9
- Participación de las AA.TT. en I.V.A.	0	0	0	---
Impuestos Especiales	-3.466	1.710	-5.176	---
- Alcohol y bebidas derivadas	96	49	47	95,9
- Cerveza	0	0	0	---
- Productos intermedios	52	52	0	0,0
- Hidrocarburos	-4.645	511	-5.156	---
- Labores del Tabaco	0	0	0	---
- Electricidad	1.031	1.098	-67	-6,1
- Otros	0	0	0	---
- Participación de las AA.TT. en II.EE.	0	0	0	---
Impuesto s/ Primas de Seguros	16	19	-3	-15,8
Tráfico exterior	2.076	2.554	-478	-18,7
- Tarifa Exterior Común	2.072	2.549	-477	-18,7
- Exacciones Agrícolas	4	5	-1	-20,0
Cotización y Exacción de Azúcar e Isoglucosa	0	0	0	---
Resto Capítulo II	0	0	0	---
TOTAL CAPITULO II	423.280	492.622	-69.342	-14,1
CAPITULO III - TASAS Y OTROS INGRESOS				
Tasa Radioeléctrica	10	6	4	66,7
Otras Tasas	208	169	39	23,1
Recargo de Apremio y Otros	3.510	2.135	1.375	64,4
Intereses de Demora	1.601	4.039	-2.438	-60,4
Sanciones Tributarias	3.054	2.116	938	44,3
TOTAL CAPITULO III	8.383	8.465	-82	-1,0
TOTAL GENERAL	1.658.888	1.553.465	105.423	6,8



VIGO
RECAUDACION TRIBUTARIA APLICADA
(En miles de euros)

DESIGNACION DE LOS INGRESOS	RECAUDACION		VARIACION	
	2007	2006	ABSOLUTA	PORCENTUAL
CAPITULO I - IMPUESTOS DIRECTOS				
Impuesto s/ la Renta de las Personas Físicas	514.329	401.744	112.585	28,0
- Retenciones rendimientos de trabajo y activ. profesionales	464.727	377.113	87.614	23,2
- Retenciones de arrendamientos	18.402	12.948	5.454	42,1
- Retenciones sobre Fondos de Inversión	2	1	1	100,0
- Retenciones rendimientos de capital de Personas Físicas	31.298	16.638	14.660	88,1
- Pagos fraccionados de activ. empres. prof. y artísticas	24.119	22.009	2.110	9,6
- Cuota dif. neta de I.R.P.F.	-24.219	-26.965	2.746	10,2
- Participación de las AA.TT. en I.R.P.F.	0	0	0	---
- Asignación tributaria a la Iglesia Católica	0	0	0	---
Impuesto sobre Sociedades	282.854	203.393	79.461	39,1
- Retenciones de arrendamientos	7.624	5.314	2.310	43,5
- Retenciones sobre Fondos de Inversión	1	0	1	---
- Retenciones rendimientos de capital de Sociedades	13.193	7.013	6.180	88,1
- Pagos fraccionados	160.040	112.810	47.230	41,9
- Cuota diferencial neta de Sociedades	101.996	78.256	23.740	30,3
Impuesto sobre la Renta de no Residentes	18.946	12.664	6.282	49,6
- Retenciones y Pagos a cuenta	16.195	11.752	4.443	37,8
- Cuota diferencial	2.742	901	1.841	204,3
- Gravamen sobre inmuebles	9	11	-2	-18,2
Impuesto sobre el Patrimonio	240	281	-41	-14,6
Resto Capítulo I	97	163	-66	-40,5
TOTAL CAPITULO I	816.466	618.245	198.221	32,1
CAPITULO II - IMPUESTOS INDIRECTOS				
Impuesto sobre el Valor Añadido	216.540	166.343	50.197	30,2
- Importaciones	199.695	174.999	24.696	14,1
- Operaciones interiores	16.845	-8.656	25.501	---
- Régimen general y simplificado	254.743	205.369	49.374	24,0
- Grandes Empresas	139.539	74.880	64.659	86,4
- Exportadores	-350.348	-256.391	-93.957	-36,6
- Resto de operaciones	-27.089	-32.514	5.425	16,7
- Participación de las AA.TT. en I.V.A.	0	0	0	---
Impuestos Especiales	597	698	-101	-14,5
- Alcohol y bebidas derivadas	539	271	268	98,9
- Cerveza	-69	80	-149	---
- Productos intermedios	11	14	-3	-21,4
- Hidrocarburos	-205	74	-279	---
- Labores del Tabaco	0	0	0	---
- Electricidad	321	259	62	23,9
- Otros	0	0	0	---
- Participación de las AA.TT. en II.EE.	0	0	0	---
Impuesto s/ Primas de Seguros	1.010	912	98	10,7
Tráfico exterior	47.823	39.663	8.160	20,6
- Tarifa Exterior Común	47.626	39.467	8.159	20,7
- Exacciones Agrícolas	197	196	1	0,5
Cotización y Exacción de Azúcar e Isoglucosa	0	0	0	---
Resto Capítulo II	0	1	-1	-100,0
TOTAL CAPITULO II	265.970	207.617	58.353	28,1
CAPITULO III - TASAS Y OTROS INGRESOS				
Tasa Radioeléctrica	10	4	6	150,0
Otras Tasas	298	297	1	0,3
Recargo de Apremio y Otros	2.654	2.830	-176	-6,2
Intereses de Demora	828	1.197	-369	-30,8
Sanciones Tributarias	2.599	1.892	707	37,4
TOTAL CAPITULO III	6.389	6.220	169	2,7
TOTAL GENERAL	1.088.825	832.082	256.743	30,9



VIZCAYA
RECAUDACION TRIBUTARIA APLICADA
(En miles de euros)

DESIGNACION DE LOS INGRESOS	RECAUDACION		VARIACION	
	2007	2006	ABSOLUTA	PORCENTUAL
CAPITULO I - IMPUESTOS DIRECTOS				
Impuesto s/ la Renta de las Personas Físicas	1.217.719	1.096.462	121.257	11,1
- Retenciones rendimientos de trabajo y activ. profesionales	792.839	778.630	14.209	1,8
- Retenciones de arrendamientos	525	339	186	54,9
- Retenciones sobre Fondos de Inversión	10.265	9.217	1.048	11,4
- Retenciones rendimientos de capital de Personas Físicas	412.793	307.478	105.315	34,3
- Pagos fraccionados de activ. empres. prof. y artísticas	70	82	-12	-14,6
- Cuota dif. neta de I.R.P.F.	1.227	716	511	71,4
- Participación de las AA.TT. en I.R.P.F.	0	0	0	---
- Asignación tributaria a la Iglesia Católica	0	0	0	---
Impuesto sobre Sociedades	1.059.925	1.319.671	-259.746	-19,7
- Retenciones de arrendamientos	224	166	58	34,9
- Retenciones sobre Fondos de Inversión	4.370	3.924	446	11,4
- Retenciones rendimientos de capital de Sociedades	174.259	130.933	43.326	33,1
- Pagos fraccionados	733.226	999.210	-265.984	-26,6
- Cuota diferencial neta de Sociedades	147.846	185.438	-37.592	-20,3
Impuesto sobre la Renta de no Residentes	47.931	33.111	14.820	44,8
- Retenciones y Pagos a cuenta	48.947	32.899	16.048	48,8
- Cuota diferencial	-1.018	210	-1.228	---
- Gravamen sobre inmuebles	2	2	0	0,0
Impuesto sobre el Patrimonio	370	96	274	285,4
Resto Capítulo I	25	143	-118	-82,5
TOTAL CAPITULO I	2.325.970	2.449.483	-123.513	-5,0
CAPITULO II - IMPUESTOS INDIRECTOS				
Impuesto sobre el Valor Añadido	1.576.985	1.176.110	400.875	34,1
- Importaciones	711.944	594.908	117.036	19,7
- Operaciones interiores	865.041	581.202	283.839	48,8
- Régimen general y simplificado	747	906	-159	-17,5
- Grandes Empresas	728.947	569.093	159.854	28,1
- Exportadores	127.811	9.137	118.674	---
- Resto de operaciones	7.536	2.066	5.470	264,8
- Participación de las AA.TT. en I.V.A.	0	0	0	---
Impuestos Especiales	320.007	263.615	56.392	21,4
- Alcohol y bebidas derivadas	443	406	37	9,1
- Cerveza	20	17	3	17,6
- Productos intermedios	0	0	0	---
- Hidrocarburos	1	1	0	0,0
- Labores del Tabaco	6	6	0	0,0
- Electricidad	320.823	261.803	59.020	22,5
- Otros	-1.286	1.382	-2.668	---
- Participación de las AA.TT. en II.EE.	0	0	0	---
Impuesto s/ Primas de Seguros	22.509	22.527	-18	-0,1
Tráfico exterior	72.426	52.830	19.596	37,1
- Tarifa Exterior Común	70.363	51.122	19.241	37,6
- Exacciones Agrícolas	2.063	1.708	355	20,8
Cotización y Exacción de Azúcar e Isoglucosa	0	0	0	---
Resto Capítulo II	-11	573	-584	---
TOTAL CAPITULO II	1.991.916	1.515.655	476.261	31,4
CAPITULO III - TASAS Y OTROS INGRESOS				
Tasa Radioeléctrica	38	530	-492	-92,8
Otras Tasas	4.424	3.779	645	17,1
Recargo de Apremio y Otros	1.904	892	1.012	113,5
Intereses de Demora	2.187	707	1.480	209,3
Sanciones Tributarias	240	250	-10	-4,0
TOTAL CAPITULO III	8.793	6.158	2.635	42,8
TOTAL GENERAL	4.326.679	3.971.296	355.383	8,9



ZAMORA
RECAUDACION TRIBUTARIA APLICADA
(En miles de euros)

DESIGNACION DE LOS INGRESOS	RECAUDACION		VARIACION	
	2007	2006	ABSOLUTA	PORCENTUAL
CAPITULO I - IMPUESTOS DIRECTOS				
Impuesto s/ la Renta de las Personas Físicas	98.749	76.300	22.449	29,4
- Retenciones rendimientos de trabajo y activ. profesionales	85.656	74.646	11.010	14,7
- Retenciones de arrendamientos	3.607	2.883	724	25,1
- Retenciones sobre Fondos de Inversión	5	7	-2	-28,6
- Retenciones rendimientos de capital de Personas Físicas	2.384	1.457	927	63,6
- Pagos fraccionados de activ. empres. prof. y artísticas	14.960	14.091	869	6,2
- Cuota dif. neta de I.R.P.F.	-7.863	-16.784	8.921	53,2
- Participación de las AA.TT. en I.R.P.F.	0	0	0	---
- Asignación tributaria a la Iglesia Católica	0	0	0	---
Impuesto sobre Sociedades	42.582	30.419	12.163	40,0
- Retenciones de arrendamientos	1.500	1.193	307	25,7
- Retenciones sobre Fondos de Inversión	2	3	-1	-33,3
- Retenciones rendimientos de capital de Sociedades	1.015	620	395	63,7
- Pagos fraccionados	20.584	14.454	6.130	42,4
- Cuota diferencial neta de Sociedades	19.481	14.149	5.332	37,7
Impuesto sobre la Renta de no Residentes	259	186	73	39,2
- Retenciones y Pagos a cuenta	253	180	73	40,6
- Cuota diferencial	6	6	0	0,0
- Gravamen sobre inmuebles	0	0	0	---
Impuesto sobre el Patrimonio	1	13	-12	-92,3
Resto Capítulo I	-5	7	-12	---
TOTAL CAPITULO I	141.586	106.925	34.661	32,4
CAPITULO II - IMPUESTOS INDIRECTOS				
Impuesto sobre el Valor Añadido	51.641	47.973	3.668	7,6
- Importaciones	52	0	52	---
- Operaciones interiores	51.589	47.973	3.616	7,5
- Régimen general y simplificado	47.119	44.996	2.123	4,7
- Grandes Empresas	19.699	12.573	7.126	56,7
- Exportadores	-10.944	-7.417	-3.527	-47,6
- Resto de operaciones	-4.285	-2.179	-2.106	-96,6
- Participación de las AA.TT. en I.V.A.	0	0	0	---
Impuestos Especiales	13.415	10.262	3.153	30,7
- Alcohol y bebidas derivadas	15.991	10.196	5.795	56,8
- Cerveza	0	0	0	---
- Productos intermedios	0	8	-8	-100,0
- Hidrocarburos	-2.610	42	-2.652	---
- Labores del Tabaco	0	0	0	---
- Electricidad	34	16	18	112,5
- Otros	0	0	0	---
- Participación de las AA.TT. en II.EE.	0	0	0	---
Impuesto s/ Primas de Seguros	0	0	0	---
Tráfico exterior	0	0	0	---
- Tarifa Exterior Común	0	0	0	---
- Exacciones Agrícolas	0	0	0	---
Cotización y Exacción de Azúcar e Isoglucosa	0	0	0	---
Resto Capítulo II	0	0	0	---
TOTAL CAPITULO II	65.056	58.235	6.821	11,7
CAPITULO III - TASAS Y OTROS INGRESOS				
Tasa Radioeléctrica	6	2	4	200,0
Otras Tasas	69	-18	87	---
Recargo de Apremio y Otros	624	592	32	5,4
Intereses de Demora	345	292	53	18,2
Sanciones Tributarias	969	770	199	25,8
TOTAL CAPITULO III	2.013	1.638	375	22,9
TOTAL GENERAL	208.655	166.798	41.857	25,1



ZARAGOZA
RECAUDACION TRIBUTARIA APLICADA
(En miles de euros)

DESIGNACION DE LOS INGRESOS	RECAUDACION		VARIACION	
	2007	2006	ABSOLUTA	PORCENTUAL
CAPITULO I - IMPUESTOS DIRECTOS				
Impuesto s/ la Renta de las Personas Físicas	1.624.557	1.354.268	270.289	20,0
- Retenciones rendimientos de trabajo y activ. profesionales	1.339.553	1.213.086	126.467	10,4
- Retenciones de arrendamientos	46.873	36.525	10.348	28,3
- Retenciones sobre Fondos de Inversión	17.413	10.430	6.983	67,0
- Retenciones rendimientos de capital de Personas Físicas	108.069	58.822	49.247	83,7
- Pagos fraccionados de activ. empres. prof. y artísticas	87.042	83.695	3.347	4,0
- Cuota dif. neta de I.R.P.F.	25.607	-48.290	73.897	---
- Participación de las AA.TT. en I.R.P.F.	0	0	0	---
- Asignación tributaria a la Iglesia Católica	0	0	0	---
Impuesto sobre Sociedades	977.246	843.354	133.892	15,9
- Retenciones de arrendamientos	19.516	15.169	4.347	28,7
- Retenciones sobre Fondos de Inversión	7.413	4.440	2.973	67,0
- Retenciones rendimientos de capital de Sociedades	45.884	24.714	21.170	85,7
- Pagos fraccionados	460.869	417.920	42.949	10,3
- Cuota diferencial neta de Sociedades	443.564	381.111	62.453	16,4
Impuesto sobre la Renta de no Residentes	28.842	25.125	3.717	14,8
- Retenciones y Pagos a cuenta	27.702	24.538	3.164	12,9
- Cuota diferencial	1.140	587	553	94,2
- Gravamen sobre inmuebles	0	0	0	---
Impuesto sobre el Patrimonio	87	63	24	38,1
Resto Capítulo I	86	54	32	59,3
TOTAL CAPITULO I	2.630.818	2.222.864	407.954	18,4
CAPITULO II - IMPUESTOS INDIRECTOS				
Impuesto sobre el Valor Añadido	1.028.796	1.039.208	-10.412	-1,0
- Importaciones	139.344	134.893	4.451	3,3
- Operaciones interiores	889.452	904.315	-14.863	-1,6
- Régimen general y simplificado	625.318	565.745	59.573	10,5
- Grandes Empresas	464.068	413.960	50.108	12,1
- Exportadores	-111.946	-35.576	-76.370	-214,7
- Resto de operaciones	-87.988	-39.814	-48.174	-121,0
- Participación de las AA.TT. en I.V.A.	0	0	0	---
Impuestos Especiales	-831	4.866	-5.697	---
- Alcohol y bebidas derivadas	-760	-759	-1	-0,1
- Cerveza	4.943	5.004	-61	-1,2
- Productos intermedios	71	78	-7	-9,0
- Hidrocarburos	-5.945	-283	-5.662	---
- Labores del Tabaco	23	0	23	---
- Electricidad	837	826	11	1,3
- Otros	0	0	0	---
- Participación de las AA.TT. en II.EE.	0	0	0	---
Impuesto s/ Primas de Seguros	7.117	6.605	512	7,8
Tráfico exterior	33.905	36.856	-2.951	-8,0
- Tarifa Exterior Común	33.886	36.828	-2.942	-8,0
- Exacciones Agrícolas	19	28	-9	-32,1
Cotización y Exacción de Azúcar e Isoglucosa	0	0	0	---
Resto Capítulo II	101	15	86	---
TOTAL CAPITULO II	1.069.088	1.087.550	-18.462	-1,7
CAPITULO III - TASAS Y OTROS INGRESOS				
Tasa Radioeléctrica	3	10	-7	-70,0
Otras Tasas	2.892	1.998	894	44,7
Recargo de Apremio y Otros	6.459	6.016	443	7,4
Intereses de Demora	4.400	1.911	2.489	130,2
Sanciones Tributarias	5.808	5.085	723	14,2
TOTAL CAPITULO III	19.562	15.020	4.542	30,2
TOTAL GENERAL	3.719.468	3.325.434	394.034	11,8



SERVICIOS CENTRALES
RECAUDACION TRIBUTARIA APLICADA
(En miles de euros)

DESIGNACION DE LOS INGRESOS	RECAUDACIÓN		VARIACION	
	2007	2006	ABSOLUTA	PORCENTUAL
CAPITULO I - IMPUESTOS DIRECTOS				
Impuesto s/ la Renta de las Personas Físicas	-22.129.429	-19.633.838	-2.495.591	-12,7
- Retenciones rendimientos de trabajo y activ. profesionales	1.964.564	1.803.867	160.697	8,9
- Retenciones de arrendamientos	526	336	190	56,5
- Retenciones sobre Fondos de Inversión	0	0	0	---
- Retenciones rendimientos de capital de Personas Físicas	46.262	23.646	22.616	95,6
- Pagos fraccionados de activ. empres. prof. y artísticas	0	0	0	---
- Cuota dif. neta de I.R.P.F.	0	0	0	---
- Participación de las AA.TT. en I.R.P.F	-23.988.476	-21.317.675	-2.670.801	12,5
- Asignación tributaria a la Iglesia Católica	-152.305	-144.012	-8.293	5,8
Impuesto sobre Sociedades	103.968	139.693	-35.725	-25,6
- Retenciones de arrendamientos	1.289	859	430	50,1
- Retenciones sobre Fondos de Inversión	0	0	0	---
- Retenciones rendimientos de capital de Sociedades	102.679	138.834	-36.155	-26,0
- Pagos fraccionados	0	0	0	---
- Cuota diferencial neta de Sociedades	0	0	0	---
Impuesto sobre la Renta de no Residentes	2.808	3.212	-404	-12,6
- Retenciones y Pagos a cuenta	2.808	3.212	-404	-12,6
- Cuota diferencial	0	0	0	---
- Gravamen sobre inmuebles	0	0	0	---
Impuesto sobre el Patrimonio	0	0	0	---
Resto Capítulo I	0	0	0	---
TOTAL CAPITULO I	-22.022.653	-19.490.933	-2.531.720	-13,0
CAPITULO II - IMPUESTOS INDIRECTOS				
Impuesto sobre el Valor Añadido	-22.094.449	-19.225.949	-2.868.500	-14,9
- Importaciones	0	0	0	---
- Operaciones interiores	-22.094.449	-19.225.949	-2.868.500	-14,9
- Régimen general y simplificado	3.882	1.933	1.949	100,8
- Grandes Empresas	0	0	0	---
- Exportadores	0	0	0	---
- Resto de operaciones	0	0	0	---
- Participación de las AA.TT. en I.V.A.	-22.098.331	-19.227.882	-2.870.449	14,9
Impuestos Especiales	-8.318.620	-8.707.445	388.825	4,5
- Alcohol y bebidas derivadas	0	-403.971	403.971	100,0
- Cerveza	0	-118.724	118.724	100,0
- Productos intermedios	0	-8.129	8.129	100,0
- Hidrocarburos	0	-4.542.506	4.542.506	100,0
- Labores del Tabaco	0	-2.656.053	2.656.053	100,0
- Electricidad	0	-978.062	978.062	100,0
- Otros	0	0	0	---
- Participación de las AA.TT. en II.EE.	-8.318.620			
Impuesto s/ Primas de Seguros	0	0	0	---
Tráfico exterior	0	0	0	---
- Tarifa Exterior Común	0	0	0	---
- Exacciones Agrícolas	0	0	0	---
Cotización y Exacción de Azúcar e Isoglucosa	0	0	0	---
Resto Capítulo II	195	438	-243	-55,5
TOTAL CAPITULO II	-30.412.874	-27.932.956	-2.479.918	-8,9
CAPITULO III - TASAS Y OTROS INGRESOS				
Tasa Radioeléctrica	366.509	347.681	18.828	5,4
Otras Tasas	503.624	431.939	71.685	16,6
Recargo de Apremio y Otros	0	0	0	---
Intereses de Demora	0	0	0	---
Sanciones Tributarias	0	0	0	---
TOTAL CAPITULO III	870.133	779.620	90.513	11,6
TOTAL GENERAL	-51.565.394	-46.644.269	-4.921.125	-10,6

A.7. DISTRIBUCIÓN PORCENTUAL POR DELEGACIONES DE LA A.E.A.T.

**A.7.1. DISTRIBUCION PORCENTUAL DE LA RECAUDACION TRIBUTARIA DE LAS DELEGACIONES DE LA A.E.A.T. PARA DETERMINADOS CONCEPTOS DE LA IMPOSICION DIRECTA. AÑO 2007**

Clave	DELEGACIONES	I.R.P.F.	SOCIEDADES	I.R.N.R.	PATRIMONIO	TOTAL CAPITULO I
1	ALAVA	0,1	0,0	0,0	0,2	0,1
2	ALBACETE	0,3	0,3	0,0	0,0	0,3
3	ALICANTE	1,9	2,6	2,7	18,6	2,2
4	ALMERIA	0,7	0,9	0,2	0,8	0,7
5	AVILA	0,1	0,1	0,0	0,0	0,1
6	BADAJOS	0,7	0,4	0,1	0,0	0,6
7	BALEARES	2,1	1,5	3,0	14,0	1,9
8	BARCELONA	19,0	18,1	12,0	5,2	18,5
9	BURGOS	0,5	0,5	0,1	0,0	0,5
10	CACERES	0,2	0,3	0,0	0,0	0,2
11	CADIZ	0,6	0,6	0,5	1,4	0,6
12	CASTELLON	1,2	1,4	0,6	0,5	1,3
13	CIUDAD REAL	0,4	0,3	0,1	0,0	0,3
14	CORDOBA	0,7	0,9	0,1	0,0	0,7
15	LA CORUÑA	2,1	2,3	1,1	0,5	2,2
16	CUENCA	0,2	0,3	0,0	0,0	0,2
17	GIRONA	1,2	1,1	0,9	3,9	1,1
18	GRANADA	0,8	0,8	0,2	0,6	0,8
19	GUADALAJARA	0,3	0,4	0,1	0,0	0,3
20	GUIPUZCOA	0,2	0,1	0,0	0,4	0,1
21	HUELVA	0,3	0,3	0,1	0,1	0,3
22	HUESCA	0,3	0,3	0,0	0,0	0,3
23	JAEN	0,4	0,2	0,1	0,0	0,3
24	LEON	0,5	0,4	0,1	0,1	0,5
25	LLEIDA	0,6	0,6	0,1	0,2	0,6
26	LA RIOJA	0,5	0,6	0,1	0,0	0,6
27	LUGO	0,3	0,2	0,2	0,0	0,2
28	MADRID	34,8	34,4	54,6	7,9	35,0
29	MALAGA	1,6	2,0	4,2	18,9	1,8
30	MURCIA	1,5	1,7	0,3	0,5	1,6
31	NAVARRA	0,2	0,2	0,1	2,0	0,2
32	ORENSE	0,3	0,3	0,1	0,9	0,3
33	OVIEDO	1,2	1,2	0,3	0,7	1,2
34	PALENCIA	0,2	0,1	0,0	0,0	0,1
35	LAS PALMAS	1,6	0,6	0,8	2,5	1,2
36	PONTEVEDRA	0,4	0,5	0,1	0,3	0,4
37	SALAMANCA	0,5	0,5	0,1	0,0	0,5
38	STA. CRUZ DE TENERIFE	0,9	0,5	0,8	5,6	0,7
39	CANTABRIA	1,9	5,3	8,8	0,5	3,3
40	SEGOVIA	0,2	0,2	0,0	0,0	0,2
41	SEVILLA	4,1	2,2	0,5	0,2	3,3
42	SORIA	0,1	0,1	0,0	0,0	0,1
43	TARRAGONA	1,1	1,0	0,5	0,6	1,0
44	TERUEL	0,1	0,1	0,0	0,0	0,1
45	TOLEDO	1,1	0,7	0,1	0,0	0,9
46	VALENCIA	5,5	5,6	1,4	1,5	5,4
47	VALLADOLID	1,2	0,9	0,4	0,0	1,0
48	VIZCAYA	1,7	2,4	2,0	0,8	2,0
49	ZAMORA	0,1	0,1	0,0	0,0	0,1
50	ZARAGOZA	2,3	2,2	1,2	0,2	2,2
51	CARTAGENA	0,3	0,6	0,2	1,1	0,4
52	GIJON	0,3	0,3	0,1	0,4	0,3
53	JEREZ DE LA FRONTERA	0,2	0,1	0,0	0,0	0,1
54	VIGO	0,7	0,6	0,8	0,5	0,7
55	CEUTA	0,0	0,0	0,1	4,9	0,0
56	MELILLA	0,0	0,0	0,1	3,2	0,0
	TOTALES	100,0	100,0	100,0	100,0	100,0

**A.7.2. DISTRIBUCION PORCENTUAL DE LA RECAUDACION TRIBUTARIA DE LAS DELEGACIONES DE LA A.E.A.T. PARA DETERMINADOS CONCEPTOS DE LA IMPOSICION INDIRECTA. AÑO 2007**

Clave	DELEGACIONES	I.V.A.	IMPUESTOS ESPECIALES	PRIMAS DE SEGUROS	TRAFICO EXTERIOR	TOTAL CAPITULO II
1	ALAVA	-2,0	0,5	0,0	0,6	-1,3
2	ALBACETE	0,4	0,0	0,0	0,4	0,3
3	ALICANTE	1,6	0,1	0,3	2,6	1,2
4	ALMERIA	0,2	0,0	0,0	0,0	0,2
5	AVILA	0,1	0,0	0,0	0,0	0,1
6	BADAJOS	0,3	0,0	0,0	0,0	0,2
7	BALEARES	1,2	0,1	4,9	0,1	0,9
8	BARCELONA	22,7	6,0	26,8	35,8	18,9
9	BURGOS	0,4	0,1	0,0	0,2	0,3
10	CACERES	0,2	0,0	0,0	0,0	0,1
11	CADIZ	1,5	0,4	0,0	3,0	1,2
12	CASTELLON	1,3	0,0	0,0	0,4	0,9
13	CIUDAD REAL	0,2	0,0	0,0	0,0	0,2
14	CORDOBA	0,3	0,0	0,0	0,0	0,2
15	LA CORUÑA	2,0	0,1	0,0	2,6	1,5
16	CUENCA	0,1	0,0	0,0	0,0	0,1
17	GIRONA	1,1	0,3	0,0	0,1	0,8
18	GRANADA	0,5	1,2	0,0	-0,1	0,7
19	GUADALAJARA	0,3	0,5	0,0	0,3	0,4
20	GUIPUZCOA	0,3	0,0	0,0	0,2	0,2
21	HUELVA	0,2	0,7	0,0	0,1	0,3
22	HUESCA	0,2	0,0	0,0	0,0	0,1
23	JAEN	0,3	0,0	0,0	0,1	0,2
24	LEON	0,4	0,0	0,0	0,1	0,3
25	LLEIDA	0,5	0,0	0,0	0,0	0,3
26	LA RIOJA	0,5	0,1	0,0	0,1	0,3
27	LUGO	0,3	0,0	0,0	0,0	0,2
28	MADRID	42,2	82,3	62,4	9,6	51,9
29	MALAGA	1,6	1,0	0,2	0,7	1,4
30	MURCIA	0,6	0,1	0,0	0,2	0,5
31	NAVARRA	-0,4	0,3	0,0	0,3	-0,2
32	ORENSE	0,3	0,0	0,0	0,0	0,2
33	OVIEDO	0,9	0,3	0,0	0,0	0,7
34	PALENCIA	0,1	0,0	0,0	0,0	0,1
35	LAS PALMAS	0,0	0,2	0,5	1,3	0,1
36	PONTEVEDRA	0,5	0,1	0,0	0,4	0,4
37	SALAMANCA	0,2	0,0	0,0	0,1	0,2
38	STA. CRUZ DE TENERIFE	0,0	0,1	0,8	0,9	0,1
39	CANTABRIA	1,8	0,2	0,0	4,5	1,4
40	SEGOVIA	0,1	0,1	0,0	0,0	0,1
41	SEVILLA	2,0	0,5	0,9	0,4	1,6
42	SORIA	0,1	0,0	0,0	0,0	0,0
43	TARRAGONA	1,7	0,7	0,0	6,5	1,5
44	TERUEL	0,2	0,0	0,0	0,0	0,1
45	TOLEDO	0,7	0,1	0,2	0,0	0,5
46	VALENCIA	5,7	1,2	0,7	18,7	4,8
47	VALLADOLID	0,8	0,0	0,0	0,1	0,5
48	VIZCAYA	2,8	1,6	1,5	4,2	2,5
49	ZAMORA	0,1	0,1	0,0	0,0	0,1
50	ZARAGOZA	1,8	0,0	0,5	2,0	1,4
51	CARTAGENA	0,1	0,7	0,0	0,5	0,3
52	GIJON	0,7	0,4	0,0	0,2	0,6
53	JEREZ DE LA FRONTERA	0,2	0,1	0,0	0,0	0,1
54	VIGO	0,4	0,0	0,1	2,8	0,3
55	CEUTA	0,0	0,0	0,0	0,0	0,0
56	MELILLA	0,0	0,0	0,0	0,0	0,0
TOTALES		100,0	100,0	100,0	100,0	100,0