



Agencia Tributaria

**INFORME ANUAL
DE RECAUDACION
TRIBUTARIA**

Año 2009



INFORME ANUAL DE RECAUDACION TRIBUTARIA AÑO 2009

Servicio de Estudios Tributarios y Estadísticas

INDICE

	<u>Página</u>
Presentación	5
Resumen	7
1. Ingresos tributarios y no financieros totales	9
2. Impuesto sobre la Renta de las Personas Físicas	23
3. Retenciones del trabajo	28
4. Retenciones del capital	32
5. Retenciones de arrendamientos.....	35
6. Retenciones sobre fondos de inversión	37
7. Pagos fraccionados de IRPF	39
8. Cuota diferencial neta de IRPF	41
9. Impuesto sobre Sociedades	44
10. Pagos fraccionados IS.....	48
11. Cuota diferencial neta IS.....	51
12. Impuesto sobre la Renta de No Residentes	55
13. Impuesto sobre el Valor Añadido	57
14. Impuestos Especiales	65
15. Impuesto Especial sobre el Alcohol y Bebidas Derivadas	67
16. Impuesto Especial sobre la Cerveza	69
17. Impuesto Especial sobre Hidrocarburos.....	71
18. Impuesto Especial sobre las Labores del Tabaco.....	74
19. Impuesto sobre la Electricidad.....	77
20. Otros ingresos	79
21. Evolución de los derechos reconocidos y del contraído previo	83
PRINCIPALES NOVEDADES NORMATIVAS	88
NOTAS EXPLICATIVAS Y FUENTES	92
ANEXO. CUADROS ESTADÍSTICOS	
A.1. Ingresos tributarios. Año 2009.....	5
A.2. Evolución de los ingresos tributarios por capítulos y conceptos 2005-2009	9
A.3. Derechos tributarios reconocidos. Año 2009	21
A.4. Evolución de los derechos reconocidos 2005-2009	23
A.5. Desviación de los ingresos tributarios respecto al Presupuesto en 2009	27
A.6. Distribución territorial de los ingresos tributarios líquidos del Estado.....	29
A.7. Distribución porcentual por Delegaciones de la AEAT	115
A.8. Series anuales de bases, tipos, impuestos devengados e ingresos tributarios	119

Presentación

El objetivo del Informe Anual de Recaudación Tributaria es ofrecer información sobre el nivel y la evolución anual de los ingresos tributarios que gestiona la Agencia Tributaria (AEAT) por cuenta del Estado, las CCAA y las CCLL del Territorio de Régimen Fiscal Común.

Con el fin de mejorar la comprensión del comportamiento de la recaudación vinculando ésta con los flujos económicos que dan lugar al pago de los impuestos, el Informe Anual de Recaudación Tributaria mantiene como filosofía de análisis **vincular la interpretación de los ingresos tributarios con las evoluciones de las bases imponibles declaradas por los contribuyentes y de los tipos efectivos asociados a cada figura**, frente al análisis tradicional centrado fundamentalmente en el comentario de la recaudación en términos de caja.

En síntesis, el esquema de explicación en cada figura tributaria tiene tres niveles:

- (1) Análisis de la evolución de la base imponible, en el que la fuente básica de información son las estadísticas anuales disponibles en la web de la AEAT.
- (2) Análisis de la evolución de los impuestos devengados, cuya información procede fundamentalmente de las declaraciones periódicas presentadas por los contribuyentes en cumplimiento de sus obligaciones fiscales.
- (3) Análisis de la recaudación en términos de caja.

En algunos casos, la explicación se completa con un cuarto nivel en el que se analiza la población de contribuyentes.

Como se ve, el esquema utilizado trata de cubrir todo el proceso de pago de los impuestos: desde que se produce el hecho imponible que genera la obligación para el contribuyente hasta que finalmente se liquida e ingresa el impuesto. Es preciso hacer notar que **la información sobre bases imponibles e impuestos devengados de los dos últimos años tiene carácter provisional**.

Este método de análisis es posible gracias al sistema informativo del que dispone la Agencia Tributaria que permite elaborar para cada impuesto series agregadas de bases imponibles, impuestos devengados, tipos efectivos y recaudación de caja, todas construidas a partir de microdatos proporcionados por los contribuyentes.

Por otra parte, esta misma estructura conceptual es la que sirve de apoyo a la previsión presupuestaria de los ingresos tributarios. Su estimación se elabora tomando como referencia el escenario económico previsto para el año siguiente, que incluye no sólo el cuadro macroeconómico sino también las hipótesis sobre otras variables necesarias para la estimación (tipo de interés, tipo de cambio, precio del petróleo, precio de la vivienda,...). Los crecimientos de las bases imponibles se ajustan de manera que reflejen los perfiles de evolución que ofrece el escenario. A partir de las bases imponibles y de hipótesis sobre el comportamiento de los tipos efectivos, se obtienen los impuestos devengados que, una vez periodificados, dan lugar a la recaudación de caja esperada.

EL DIRECTOR DEL SERVICIO DE ESTUDIOS TRIBUTARIOS Y ESTADÍSTICAS



RESUMEN

En 2009 la recaudación tributaria gestionada por la Agencia Tributaria ascendió a 144.023 millones de euros, un 17% menos de lo ingresado en 2008.

Hay tres elementos que explican la pérdida de ingresos en 2009: el **agravamiento de la situación económica**, con fuertes caídas en la actividad y en el empleo que se traducen en la disminución de las bases imponibles; las **medidas normativas y los cambios en la gestión** que se fueron adoptando a lo largo de los dos últimos años con el fin de paliar, desde el ámbito de los ingresos, algunos de los efectos de la crisis; y el **impacto negativo de cuotas diferenciales y devoluciones** procedentes de otros ejercicios.

El año 2009 se desarrolló en un contexto de elevada incertidumbre provocada por los acontecimientos que sucedieron a la quiebra de *Lehman Brothers* en septiembre de 2008. Este hecho vino a agravar una situación económica que había ido empeorando a lo largo de 2008. En consecuencia, el escenario de la primera parte del año 2009 se caracterizó por el colapso del comercio internacional, el hundimiento de la inversión y el parón del consumo privado. Sólo en la última parte del año se pudieron observar pequeñas mejoras, aunque siempre en un entorno de grandes retrocesos de la actividad y del empleo. Como síntesis de esta evolución, **el Producto Interior Bruto en términos reales disminuyó en el conjunto del año un 3,6%**, con un mínimo en el segundo trimestre del año, **y la demanda interna a precios corrientes**, que sirve como referencia a las bases imponibles que giran sobre el gasto, **se redujo cerca del 7%**, frente al crecimiento del 2,5% que se había registrado un año antes.

En estas circunstancias, las bases imponibles volvieron a deteriorarse. **La base imponible agregada de los principales impuestos disminuyó un 6,1%, casi punto y medio más que en 2008.** Esta pérdida respecto al año anterior es menor que la que se aprecia en otras variables. La razón es que ya entonces se había producido un significativo descenso en las bases más sensibles al ciclo económico y a las crisis inmobiliaria y financiera. Así, en 2008 la base del Impuesto de Sociedades se había reducido un 35,7% y el gasto sujeto a IVA un 6,1%.

El descenso de las bases fue especialmente intenso en la primera parte del año y en lo relativo al gasto y a los beneficios empresariales, y más moderado en las rentas de las familias. En este último caso jugó a su favor el efecto compensador de algunas rentas (pensiones, salarios públicos y, sobre todo, prestaciones por desempleo) que amortiguó la caída de la masa salarial privada, de las rentas de capital y de los beneficios de las empresas personales. En lo que se refiere al gasto sujeto a IVA, disminuyó prácticamente lo mismo que en 2008 gracias a la función estabilizadora de las inversiones públicas. La ejecución de los proyectos financiados con cargo al Fondo Estatal de Inversión Local permitió limitar parcialmente el impacto del descenso del gasto en consumo de los hogares y de la compra de vivienda. En los Impuestos Especiales, tanto en los ligados básicamente a la actividad (hidrocarburos, electricidad) como en los vinculados al consumo (tabaco, alcoholes), se reproduce el comportamiento negativo que se vivió durante todo el año en ambos aspectos.

El segundo elemento que influyó sobre la evolución de la recaudación fueron **los cambios normativos y en la gestión**. Desde comienzos de 2008 se habían ido implementando medidas cuyo objetivo era transferir renta a los contribuyentes mediante la bajada de algunos impuestos y facilitar la liquidez tanto de empresas como de familias. Algunas de estas medidas entraron en funcionamiento en 2008 y sus efectos sobre los ingresos se prolongaron en 2009, especialmente en la primera parte del año. Es el caso de la deducción de 400 euros a asalariados, pensionistas y autónomos. A ellas se añadieron algunas otras que, aprobadas también en 2008, se pusieron en marcha en 2009 (por ejemplo, el nuevo régimen de devolución mensual del IVA, la más importante cuantitativamente). Ya comenzado el año, también se introdujeron modificaciones que flexibilizaron los criterios en la solicitud de aplazamientos en el pago de los impuestos, con el fin de extender a un mayor número de contribuyentes esta posibilidad.



Pero, a diferencia de lo que ocurrió en 2008, no todas las medidas normativas con efectos en 2009 supusieron una minoración de ingresos. En este sentido, hay que anotar, por una parte, el incremento en los ingresos que se produjo como consecuencia de la vuelta a la normalidad en el cálculo de los pagos fraccionados, modificado de manera temporal en 2008 y que había permitido retrasar parte del pago del impuesto hasta 2009. Por otra, hay que tener en cuenta la subida de tipos en los Impuestos Especiales de Hidrocarburos y de Labores del Tabaco que tuvo lugar a mediados de junio y cuya importancia no se mide tanto por su impacto sobre la recaudación como por el cambio de tendencia que significó. Hasta esa fecha todas las medidas habían ido encaminadas a inyectar renta o liquidez a familias y empresas. Con esta subida, sin embargo, se abre el proceso de progresiva consolidación de las cuentas públicas por el lado de los ingresos.

En conjunto, todas estas modificaciones supusieron una pérdida neta de 7.145 millones, de modo que, sin ellas, la recaudación habría caído unos cuatro puntos menos, un 12,8%. Las medidas que implicaron una disminución de los ingresos fueron el nuevo régimen de devolución mensual de IVA (5.600 millones), la deducción de 400 euros (1.650 millones de los últimos devengos de 2008 y de la declaración anual), el incremento de los aplazamientos (1.350 millones), la última fase de la reforma de 2007 en el Impuesto de Sociedades (1.000), el anticipo por deducción de vivienda (500), la nueva deducción por alquiler (350) y las ampliaciones de plazo en cuentas de ahorro y reinversión en vivienda (145). Por el contrario, los cambios que favorecieron la recaudación habrían sido la subida de tipos en Hidrocarburos y Labores del Tabaco (850 millones) y la compensación de los menores pagos fraccionados en 2008 (2.600 millones).

El tercer y último elemento que explica la caída de la recaudación en 2009 es **el impacto negativo de resultados de otros ejercicios**. Este efecto se concreta es el adverso comportamiento de las cuotas diferenciales del IRPF y del Impuesto de Sociedades, liquidadas en 2009 pero referidas a rentas generadas en 2008, y en la realización de las devoluciones de IVA correspondientes a 2008 que todavía entonces estaban en ascenso.



1. INGRESOS TRIBUTARIOS Y NO FINANCIEROS TOTALES

1.1 El entorno económico

El PIB real disminuyó en 2009 un 3,6%. La caída había comenzado en el cuarto trimestre de 2008, coincidiendo con el agravamiento de la crisis económica internacional tras la quiebra de *Lehman Brothers* y los acontecimientos que sucedieron a este hecho. La mayoría de los componentes del PIB ya había dado muestras hasta ese momento de un progresivo deterioro que se acentuó en los meses finales de 2008 y se prolongó con inusitada intensidad hasta los meses centrales de 2009, atenuándose ligeramente más tarde. Durante la primera parte del año, en un clima de elevada incertidumbre, se paralizó prácticamente el comercio internacional, se hundió la inversión y se frenó drásticamente el consumo privado. Sólo en el tramo final del año se pudo ver una mejora de las exportaciones y una cierta moderación de las caídas del consumo y de la inversión.

A efectos del seguimiento de la recaudación, son más relevantes las variables en términos nominales y, en particular, la evolución de la demanda interna, que es una buena referencia para los impuestos que

giran sobre el gasto. En el caso del PIB, el descenso fue casi el mismo que en términos reales (-3,4%) dada la estabilidad que mostraron los precios en el conjunto del año. La demanda interna, sin embargo, cayó cerca de un 7%, frente al crecimiento del 2,5% que había registrado un año antes. La considerable caída de la demanda explica parte de los negativos resultados que se dieron en algunas figuras impositivas.

El principal indicador de coyuntura procedente de la información declarada a la AEAT, las ventas de las Grandes Empresas no financieras, también refleja, como se puede apreciar en el gráfico 1.1 y en los informes que a tal efecto figuran en la web de la AEAT, la ruptura que supuso el cuarto trimestre del año 2008 y su extensión a los primeros meses del año 2009. En ese comienzo del año se registraron caídas en la facturación de estas empresas en torno al 20%, descensos que se fueron suavizando en la segunda parte del año y, en especial, en el último trimestre, en parte por la mejora del sector exterior y en parte por la comparación con el período en el que se había profundizado abruptamente la caída de las ventas.

El empleo siguió una trayectoria similar a la de la

CUADRO 1.1

PIB, DEMANDA INTERNA Y BASES IMPONIBLES DE LOS PRINCIPALES IMPUESTOS

Tasas de variación anual, salvo indicación

	2009 (*)	2003	2004	2005	2006	2007	2008(p)	2009(p)
PIB, volumen encadenado		3,1	3,3	3,6	4,0	3,6	0,9	-3,6
Deflactor del PIB		4,1	4,0	4,3	4,1	3,3	2,5	0,2
PIB, precios corrientes	1.051.151	7,4	7,4	8,1	8,3	7,0	3,4	-3,4
DEMANDA INTERNA a precios corrientes	1.101.123	7,5	8,8	9,1	9,3	7,2	2,5	-6,9
BASE IMPONIBLE AGREGADA (1)	1.156.719	9,0	9,3	9,7	13,6	4,8	-4,7	-6,1
RENTAS	672.798	9,4	9,2	10,7	17,7	4,1	-5,3	-5,4
Rentas brutas de los hogares	581.873	8,0	6,9	9,4	12,7	5,7	4,1	-2,5
. Trabajo	496.272	7,8	6,6	8,3	8,9	8,0	7,1	-0,3
. Capital	54.994	12,5	15,5	25,4	45,4	-6,6	-8,6	-14,2
. Empresa	30.607	5,1	0,8	1,4	7,4	4,4	-8,9	-11,9
Base imponible de Sociedades	90.925	16,0	19,2	16,1	36,0	-0,8	-35,7	-20,3
GASTO	483.921	8,4	9,5	8,3	8,2	5,7	-3,9	-7,0
Gasto final sujeto a IVA	412.882	8,5	9,7	8,1	8,2	5,5	-6,1	-6,4
. Gasto en consumo de los hogares	283.844	6,8	8,4	4,6	6,7	5,4	-2,9	-5,6
. Gasto en compra de vivienda	39.399	15,7	15,9	18,7	11,2	-0,2	-26,6	-36,7
. Gasto de las AA.PP.	89.638	8,8	9,1	12,8	11,0	13,3	4,0	14,4
Consumo de gasolinas y gasóleos (valor)	27.409	6,3	12,1	19,4	8,8	4,1	12,0	-25,8
Consumo de electricidad (valor)	25.991	9,3	6,9	5,3	13,2	10,3	13,2	4,0
Consumo de cigarrillos (valor)	10.102	5,8	5,0	1,0	0,5	9,7	4,5	0,6
Consumo de alcoholes y cerveza (valor)	7.538	17,6	6,7	-1,1	3,5	7,8	1,3	1,9

Fuente: INE y AEAT.

(*) Millones de euros.

(1) Suma de bases imponibles de IRPF, Sociedades, IVA e impuestos especiales (valorados a precios antes de IVA).

(p): estimación provisional



actividad, con un mínimo entre el segundo y tercer trimestre del año, más cerca de éste si no se tiene en cuenta la construcción. El sector más afectado por la crisis realizó la mayor parte de su ajuste en el primer semestre, antes de beneficiarse del impacto del fondo de inversión local, que tuvo su pico de actividad en el último tercio del año.

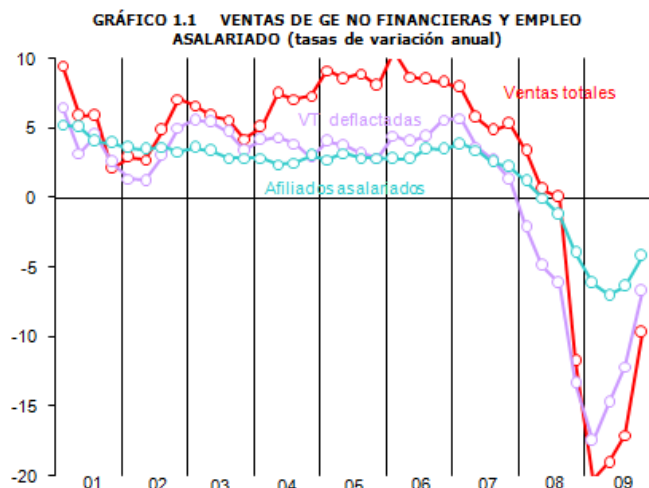

En el ámbito monetario y financiero, el año 2009 se caracterizó por la estabilidad después de que los problemas de inestabilidad financiera culminaran, a finales de 2008, con la acción concertada de los Bancos Centrales para reducir los tipos y facilitar instrumentos de liquidez. Desde mayo se mantuvo inalterado el tipo de intervención del BCE en el 1% y el resto de tipos a corto fueron convergiendo lentamente. En cuanto a la financiación de los sectores, tanto empresas como familias continuaron el proceso de corrección de su endeudamiento, en tanto que las AAPP se convirtieron en los principales demandantes de fondos.

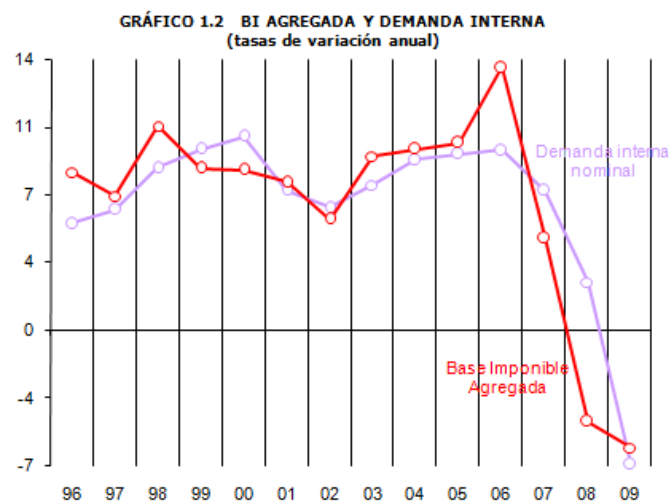

Las bases imponibles acusaron el empeoramiento de la actividad y el empleo en 2009. **La base imponible agregada de los principales impuestos** (IRPF, Sociedades, IVA e Impuestos Especiales) **disminuyó un 6,1%, casi punto y medio más que en 2008**. Esta pérdida respecto al año anterior es menor que la que se aprecia en otras variables económicas. La razón es que ya en 2008 se había producido un fuerte descenso en algunas de las bases más sensibles a la situación coyuntural, a la crisis inmobiliaria y a los problemas de los mercados financieros. Así, por ejemplo, en 2008 la base del Impuesto de Sociedades se había reducido un 35,7% y el gasto sujeto a IVA un 6,1%.

El descenso de las bases imponibles fue especialmente intenso en la primera parte del año (en torno al 9% frente al 3,5% del segundo semestre), en el gasto (-7,0%) y en la base imponible de sociedades (-20,3%), y más moderado en las rentas de las familias (-2,5%).

En referencia a estas **rentas de las familias**, hay que decir que la tendencia a lo largo del año fue a la baja con un repunte en el último trimestre. Prácticamente todos los conceptos presentaron tasas negativas, aunque fueron las rentas de capital y de la empresa las que mostraron peor comportamiento. Las primeras disminuyeron por encima del 14%, debido a la evolución tanto del capital mobiliario como de los incrementos patrimoniales. La diferencia entre ambos es que, mientras las primeras (principalmente intereses de cuentas bancarias y dividendos) se mantuvieron dentro de una senda descendente que posiblemente se prolongue durante todo el 2010, las ganancias patrimoniales, muy ligadas a los movimientos bursátiles, experimentaron una fuerte contracción en la primera parte del año para mejorar en el tramo final. Lo mismo les ocurrió a las rentas de la empresa que cerraron el ejercicio con una pérdida de un 11,9%, tres puntos más que en 2008.

Por su parte, las rentas del trabajo apenas cayeron en 2009 (-0,3%) gracias a que las rentas no mercantiles (salarios públicos, pensiones y, sobre todo, prestaciones por desempleo) compensaron el descenso de la masa salarial privada, mayor en las pequeñas empresas que en las grandes. La causa principal de este descenso fue la pérdida de empleo,



aunque también el incremento del salario medio se moderó sustancialmente respecto a 2008. El deterioro se suavizó en la última parte del año cuando comenzó a aminorarse el ritmo de destrucción de empleo.

En cuanto a los **beneficios de las sociedades**, en 2009 disminuyeron a menor ritmo que en 2008, aunque la intensidad de este fenómeno difiere según la fuente que se utilice. De los datos fiscales se puede deducir que los beneficios disminuyeron en 2009 algo más de un 20%, casi 15 puntos y medio menos que en 2008, con una mejora hasta el tercer trimestre truncada en la última parte del año. En cambio en los datos proporcionados por la CNMV (que, a diferencia de los datos fiscales, incluyen tanto resultados positivos como negativos) se produce una lenta recuperación en los tres primeros trimestres y explosiva en el cuarto, saldándose el año con un descenso menor al 1%, 28 puntos menos que en 2008. La acumulación de resultados negativos en la promoción inmobiliaria en los últimos meses de 2008 explica esta evolución tan desequilibrada y gran parte de las discrepancias con los datos fiscales.

En lo que se refiere al **gasto final sujeto a IVA**, disminuyó un 6,4%, apenas tres décimas más que en 2008. Su comportamiento a lo largo del año fue, sin embargo, completamente distinto: el gasto llegó a su mínimo entre el cuarto trimestre de 2008 y el primero de 2009, posteriormente, en el segundo y tercer trimestre, se produjo una moderación en la caída, para cerrar el año en valores positivos.

El hecho de que el gasto en 2009 se mantuviese en una tasa negativa próxima a la de 2008 se explica por el papel que jugó en 2009 el gasto de las AAPP. Este gasto aumentó un 14,4% debido, básicamente, a la ejecución de los proyectos financiados con el Fondo Estatal de Inversión Local. Este incremento permitió compensar parcialmente el descenso del gasto en consumo de los hogares y en compra de vivienda, en ambos casos superior al retroceso que ya habían registrado en 2008.

En la esfera de los **impuestos especiales**, los consumos energéticos (gasolinas, gasóleos y electricidad ajustados de laboralidad y calendario) siguieron una trayectoria similar a la que se observó

en la actividad. El conjunto del año fue peor que 2008, aunque con una paulatina mejora desde el mínimo del primer trimestre. Hay que destacar la notable divergencia que se produjo entre la evolución de este indicador, que aproxima el comportamiento tendencial del consumo de estos productos, y la trayectoria que siguieron el conjunto de los consumos energéticos sujetos al impuesto, mucho más desfavorable debido a la bondad de las temperaturas en la última parte del año lo que provocó la caída del consumo de gasóleos bonificados (con gran peso en el comienzo y el final del año) y de electricidad. La distancia es aún mayor cuando se valoran estos consumos en términos nominales, como se hace en el Cuadro 1.1, dada la caída de precios de los carburantes en 2009.

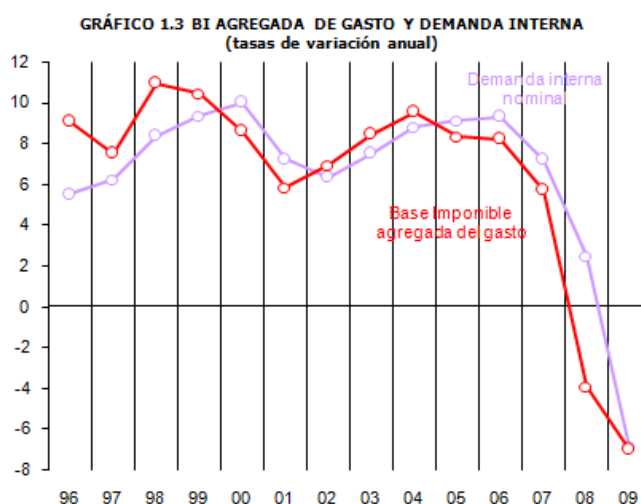

Por último, en el Impuesto Especial sobre Labores del Tabaco el año 2009 también fue adverso. A la subida de tipos y precios de mediados de año se le unió un considerable descenso de las ventas, que compensó dicha subida de precios.

1.2. Bases imponibles, tipos efectivos e impuestos devengados

Para cada impuesto, los ingresos tributarios (IT) se pueden expresar de acuerdo a la siguiente identidad:

$$IT = BI * RD/BI * IT/RD,$$

donde BI es la base imponible del impuesto, RD es la recaudación devengada por el mismo, RD/BI es el tipo efectivo medio e IT/RD un ratio que recoge los desfases entre el momento de devengo y el de ingreso. Esta expresión condensa el proceso de generación de los ingresos tributarios. Primero se



produce una corriente de bienes o servicios sujetos a tributación (BI) a la que se aplica un tipo (RD/BI), dando lugar a la recaudación devengada (RD). A continuación se inicia el proceso de cobro del impuesto (IT/RD) que determina el ingreso del impuesto devengado.

La lectura más ajustada a la realidad económica y a las corrientes monetarias que dan origen a los ingresos tributarios la proporcionan los **ingresos devengados netos**, que se obtienen directamente de la evolución de las bases y tipos. En este análisis, las cuotas diferenciales del IRPF y Sociedades se incluyen en los ejercicios en que se generan (con independencia del momento en que se realicen). Es

decir, solo se contemplan ingresos y devoluciones que corresponden al periodo considerado, lo que los relaciona con sus bases de forma contemporánea.

En el Cuadro 1.2 figura la evolución de bases imponibles, tipos efectivos e impuestos devengados sobre renta y gasto. El gráfico 1.4 muestra además los ajustes del paso de devengo a caja y la evolución de los ingresos tributarios asociados. Los fuertes ajustes de devengo a caja se deben principalmente a que las cuotas de IRPF y Sociedades se recaudan un año después a su periodo de devengo, y al desfase existente entre las solicitudes de devolución y las devoluciones finalmente realizadas de IVA.

CUADRO 1.2
BASES IMPONIBLES, TIPOS EFECTIVOS Y ELASTICIDADES RESPECTO AL PIB
Millones de euros

	2005	2006	2007	2008(p)	2009(p)	05	06	07	08	09
BASES IMPONIBLES										
· Rentas antes de impuestos	612.502	721.015	750.639	710.879	672.798	10,7	17,7	4,1	-5,3	-5,4
· Renta bruta de los hogares	480.812	541.983	573.125	596.737	581.873	9,4	12,7	5,7	4,1	-2,5
· Base imponible Sociedades consolidada	131.690	179.032	177.514	114.141	90.925	16,1	36,0	-0,8	-35,7	-20,3
· Gasto antes de IVA	473.578	512.380	541.604	520.449	483.921	8,3	8,2	5,7	-3,9	-7,0
· Gasto final sujeto a IVA	411.530	445.168	469.642	441.076	412.882	8,1	8,2	5,5	-6,1	-6,4
· Gasto en bienes y servicios de los hogares	275.328	293.799	309.628	300.540	283.844	4,6	6,7	5,4	-2,9	-5,6
· Gasto en compra de vivienda de los hogares	76.322	84.890	84.720	62.213	39.399	18,7	11,2	-0,2	-26,6	-36,7
· Gasto de las AA.PP.	59.880	66.479	75.293	78.323	89.638	12,8	11,0	13,3	4,0	14,4
· Consumos sujetos a impuesto especial	62.049	67.212	71.962	79.372	71.040	10,0	8,3	7,1	10,3	-10,5
· Alcohol	2.728	2.666	2.977	2.929	2.877	-9,7	-2,3	11,7	-1,6	-1,8
· Cerveza	3.815	4.108	4.326	4.467	4.660	6,1	7,7	5,3	3,3	4,3
· Hidrocarburos	29.108	31.668	32.968	36.932	27.409	19,4	8,8	4,1	12,0	-25,8
· Tabaco	8.718	8.758	9.610	10.043	10.102	1,0	0,5	9,7	4,5	0,6
· Electricidad	17.680	20.012	22.080	25.001	25.991	5,3	13,2	10,3	13,2	4,0
SUMA DE BASES DE RENTA Y DE GASTO	1.086.080	1.233.395	1.292.242	1.231.327	1.156.719	9,7	13,6	4,8	-4,7	-6,1
TIPOS EFECTIVOS										
· Rentas antes de impuestos	14,2	14,7	13,7	12,1	11,7	2,6	3,7	-6,8	-12,2	-2,8
· Renta bruta de los hogares	11,4	11,9	11,8	10,9	10,8	3,7	4,6	-0,7	-8,4	-0,8
· Base imponible Sociedades consolidada	24,5	23,3	19,9	18,4	18,0	-1,9	-5,1	-14,7	-7,2	-2,5
· Gasto antes de IVA	13,8	13,8	13,7	13,6	13,9	-1,8	-0,3	-0,4	-0,9	2,3
· Gasto final sujeto a IVA	11,6	11,7	11,7	11,6	11,6	0,4	0,5	0,0	-0,6	0,3
· Gasto en bienes y servicios de los hogares	12,7	12,8	12,7	12,3	11,9	1,4	0,9	-1,3	-3,2	-3,2
· Gasto en compra de vivienda de los hogares	7,0	7,0	7,0	7,0	7,0	0,6	0,0	0,0	0,0	0,0
· Gasto de las AA.PP.	12,5	12,6	12,9	12,9	12,9	0,6	0,7	2,5	0,0	0,0
· Consumos sujetos a impuesto especial	28,5	27,8	27,2	24,8	27,2	-8,2	-2,6	-2,1	-8,9	9,9
· Alcohol	31,9	35,9	32,5	30,5	29,1	5,1	12,8	-9,6	-6,3	-4,4
· Cerveza	6,9	7,2	6,9	6,6	6,3	0,8	4,2	-4,0	-4,4	-4,5
· Hidrocarburos	34,3	32,1	32,1	27,2	35,9	-15,6	-6,5	-0,1	-15,2	32,0
· Tabaco	65,7	71,9	69,3	71,8	70,3	0,4	9,4	-3,5	3,6	-2,1
· Electricidad	4,9	4,9	4,9	4,9	4,9	0,0	0,0	0,0	0,0	0,0
TOTAL RENTA Y DE GASTO	14,1	14,3	13,7	12,7	12,7	0,6	2,1	-4,2	-7,4	-0,6
IMPUESTOS DEVENGADOS										
· Impuestos sobre las rentas	87.099	106.313	103.160	85.813	78.974	13,6	22,1	-3,0	-16,8	-8,0
· IRPF	54.798	64.638	67.905	64.769	62.624	13,4	18,0	5,1	-4,6	-3,3
· Sociedades	32.302	41.675	35.255	21.044	16.350	13,9	29,0	-15,4	-40,3	-22,3
· Impuestos sobre el gasto	65.516	70.656	74.397	70.832	67.365	6,4	7,8	5,3	-4,8	-4,9
· IVA	47.811	51.977	54.825	51.173	48.026	8,5	8,7	5,5	-6,7	-6,2
· Gasto en bienes y servicios de los hogares	35.010	37.701	39.215	36.862	33.687	6,0	7,7	4,0	-6,0	-8,6
· Gasto en compra de vivienda de los hogares	5.330	5.927	5.917	4.333	2.744	19,4	11,2	-0,2	-26,8	-36,7
· Gasto de las AA.PP.	7.470	8.348	9.693	9.979	11.595	13,5	11,8	16,1	3,0	16,2
· Impuestos especiales	17.705	18.679	19.572	19.659	19.340	0,9	5,5	4,8	0,4	-1,6
· Alcohol	870	958	968	892	837	-5,1	10,2	1,0	-7,8	-6,1
· Cerveza	263	296	299	295	294	7,0	12,2	1,1	-1,2	-0,4
· Hidrocarburos	9.986	10.158	10.569	10.044	9.841	0,7	1,7	4,0	-5,0	-2,0
· Tabaco	5.726	6.294	6.663	7.212	7.103	1,5	9,9	5,9	8,2	-1,5
· Electricidad	860	973	1.074	1.216	1.264	5,3	13,2	10,3	13,2	4,0
IMPUESTOS DEVENGADOS SOBRE RENTA Y GASTO	152.615	176.969	177.557	156.645	146.340	10,4	16,0	0,3	-11,8	-6,6
ELASTICIDADES INGRESOS / PIB										
· Ingresos totales devengados	1,32	1,88	0,04	-3,98	1,75	-0,3	0,6	-1,8	-4,0	5,7
· Ingresos totales en caja	1,75	1,40	1,71	-3,99	4,94	0,6	-0,4	0,3	-5,7	8,9
· Presión fiscal tributaria	TOTAL	17,7	18,2	19,1	15,9	13,7	0,9	0,5	0,8	-3,1
	ESTADO	12,7	13,2	13,9	10,5	8,0	0,8	0,5	0,7	-3,4

(p) estimación provisional



El deterioro de la situación económica, que se fue agravando a lo largo de 2008 y la primera parte del año 2009, se refleja en la evolución de las bases imponibles. La suma de **bases de renta y gasto** de las principales figuras tributarias (IRPF, Sociedades, IVA e impuestos especiales) cae un **-6,1%** en 2009, con una desaceleración más intensa en los dos primeros trimestres.

Las rentas brutas de los hogares caen un **-2,5%**, lo que supone una pérdida de ritmo superior a seis puntos y medio respecto a 2008, con fuerte deterioro de las rentas de capital y de la empresa y variación nula de las de trabajo. La base imponible de Sociedades se estima que baja un **-20,3%** tras la fuerte contracción del -35,7% en 2008, y refleja una moderación en la intensidad de reducción de los beneficios empresariales.

De los componentes del gasto final sujeto a IVA (-6,4%), el único que muestra dinamismo en 2009 es el gasto de las AA.PP. (especialmente, el gasto de inversión impulsado por el Fondo Estatal de Inversión Local), mientras que tanto el gasto en compra de vivienda de los hogares como el gasto en consumo privado experimentan caídas adicionales y más severas que las que ya registraron en 2008. Este descenso del gasto se reparte casi a partes iguales entre componente real y de precios.

La base agregada de los impuestos especiales, obtenida agregando los valores de los principales consumos sujetos, se contrae hasta el **-10,5%** (veintiún puntos menos que en 2008) por el fuerte descenso del valor de los consumos de carburantes (-25,8%) inducido por las caídas de sus precios.

A la negativa evolución de las bases se suma el impacto de los **cambios normativos y de gestión** que se han ido introduciendo desde el inicio de 2007 para transferir renta a los contribuyentes mediante la bajada de algunos impuestos y facilitar la liquidez tanto de empresas como de familias.

En el **IRPF**, dentro de las medidas de inyección de renta destaca el **Real Decreto 1975/2008** de 28 de noviembre de 2008 sobre medidas urgentes a adoptar en materia económica, fiscal, de empleo y de acceso a la vivienda, por el que se anticipa la deducción por adquisición de vivienda habitual

GRÁFICO 1.4 PRINCIPALES IMPUESTOS
(tasas de variación en %)
BASE IMPONIBLE AGREGADA

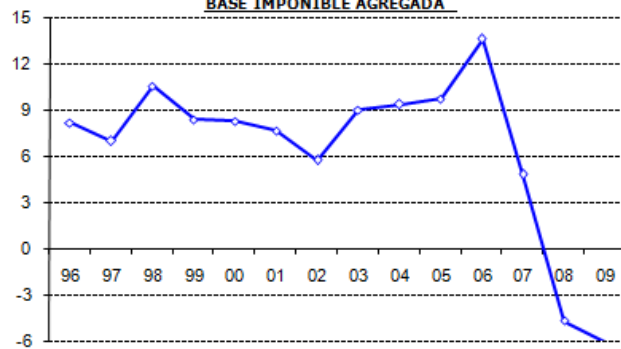

TIPO EFECTIVO

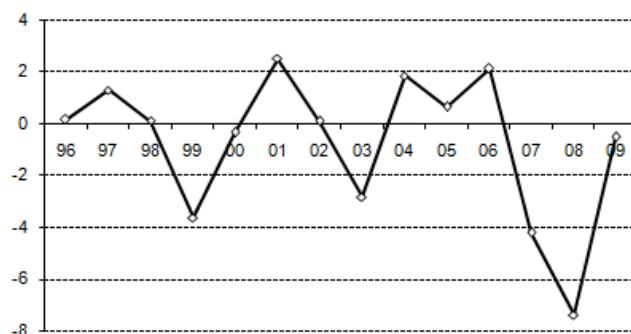

IMPUESTO DEVENGADO

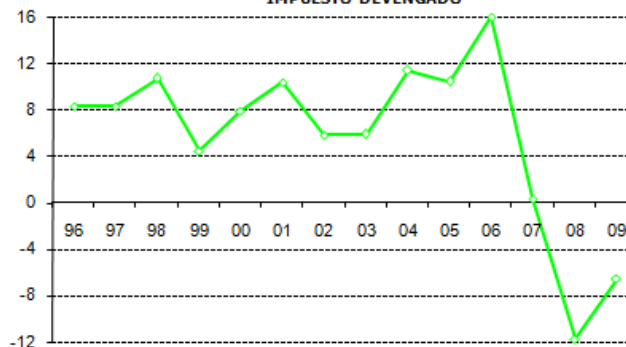

PASO DEVENGO - CAJA

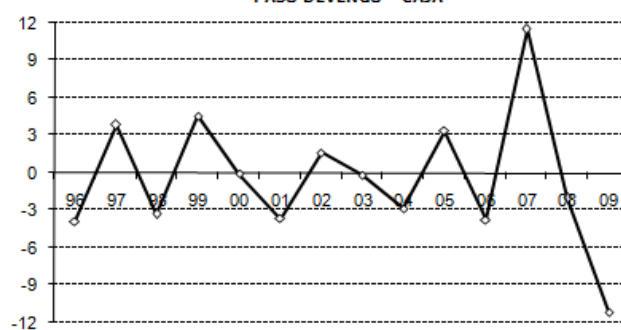

INGRESOS TRIBUTARIOS TOTALES

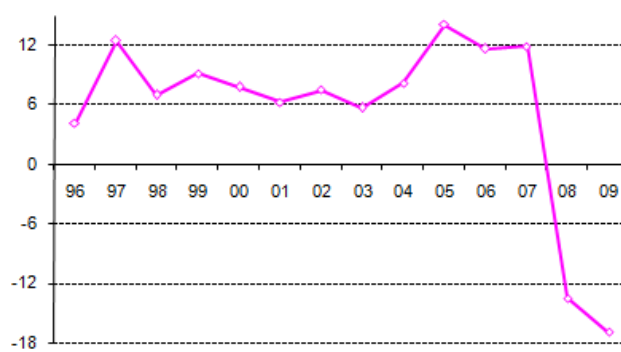



mediante una rebaja del 2% de las retenciones del trabajo para contribuyentes con rentas inferiores a 33.007 euros. El coste de esta medida se estima en unos 500 millones de euros. Este mismo RD establece la ampliación de los plazos de transmisión de vivienda habitual para disfrutar de la exención por reinversión en viviendas, así como la ampliación del plazo de cuentas de ahorro-vivienda (con un coste estimado en las deducciones de la cuota diferencial de unos 145 millones).

Adicionalmente, se mantiene la deducción de hasta 400 euros para los perceptores de rentas del trabajo y de actividades económicas, introducida en el **Real Decreto Ley 2/2008**, de 21 de abril de medidas de impulso a la actividad económica. Parte del coste de esta medida se materializa la reducción de *retenciones y pagos a cuenta* correspondientes a los últimos devengos de 2008 recaudados en 2009 (930 millones), mientras que el resto se traslada a la *cuota diferencial* del ejercicio 2008 ingresada en 2009 (con un coste estimado en unos 720 millones).

Por su parte, la **Ley 51/2007** de 26 de diciembre de PGE para 2008 establece una deducción de la cuota estatal por cantidades satisfechas por alquiler de vivienda habitual, habiéndose estimado un *coste de 350 millones* en la cuota ingresada en 2009.

El **Impuesto sobre Sociedades** está afectado por la segunda fase de la reforma fiscal introducida por la **Ley 35/2006** que incluía una reducción de los tipos impositivos (del 32,5% al 30%) para entidades con cifra de negocios superior a 8 millones de euros, que afecta a la recaudación de 2009 por la cuota devengada en 2008 e ingresada un año después.

En el **Impuesto sobre el Valor Añadido**, según lo previsto en la **Ley 4/2008**, de 23 de diciembre, desde enero de 2009 las entidades pueden optar por recibir mensualmente la devolución de IVA con independencia de la naturaleza y volumen de las operaciones, si bien esta opción obliga a liquidar mensualmente el impuesto.

Esta es la medida normativa de mayor incidencia en la recaudación de 2009, ya que supone un *adelanto de 5.600 millones de devoluciones a 2009* (con el

sistema anterior se solicitarían en enero de 2010 y se devolverían a lo largo de ese año).

Adicionalmente, se produce un importante aumento de las cantidades aplazadas por deudas tributarias (sobre todo en el IVA), favorecidas por diversos cambios normativos entre los que destaca la Orden EHA/1030/2009 de 23 de abril, que eleva de 6.000 a 18.000 euros el mínimo exento de la obligación de aportar garantía en solicitudes de aplazamiento.

En cuanto a los **Impuestos Especiales**, destaca el incremento de los precios medios de la cajetilla de tabaco en algo más del 4% desde enero de 2009 y del 16% desde mediados de junio, éste último acompañado del aumento del tipo específico hasta 10,20 euros por cada 1.000 cigarrillos según lo dispuesto en el R.D.L. 8/2009 de 12 de junio. Este R.D.L. recoge asimismo un incremento de 29 euros por 1.000 litros en los tipos específicos que gravan los consumos de gasolinas y gasóleo automoción.

La incidencia de estos cambios normativos en la evolución de los **tipos efectivos** se traduce en un moderado descenso del **tipo efectivo sobre la renta y el gasto (-0,6%)**, al combinarse las caídas de tipos sobre la renta bruta de los hogares (-0,8%) y sobre la base consolidada de Sociedades (-2,5%), con la subida de tipos sobre consumos sujetos a impuestos especiales (9,9%) y la práctica estabilidad del tipo sobre el gasto final sujeto a IVA (0,3%).

La combinación de las evoluciones de bases (con una caída ligeramente superior al 6%) y tipo efectivo (con un descenso en torno a medio punto) hace que **los impuestos devengados sobre renta y gasto caigan en 2009 un -6,6%**, mejorando en más de cinco puntos el ritmo de 2008, año en el que las bases sufrieron una menor contracción pero el tipo experimentó un descenso mayor.

En esta medida de los impuestos devengados no se puede disponer en la fecha de redacción del Informe Anual del importe de las cuotas de los impuestos directos del ejercicio 2009 (a ingresar en 2010), por lo que se ofrece una estimación basada en los datos disponibles y en la evolución prevista.



El **IRPF devengado** cae un **-3,3%** en 2009 (-4,6% en 2008, Cuadro 1.3) principalmente por la variación negativa (la primera de la serie) de la renta bruta. Por conceptos, las retenciones de trabajo descienden un **-1,5%**, caída superior al **-0,3%** de las rentas de trabajo por la incidencia del anticipo de la deducción por adquisición de vivienda habitual. Las retenciones de capital (-15,9%) pierden casi treinta y nueve puntos respecto a 2008 por la negativa evolución de las bases gravadas: las ganancias patrimoniales por ventas de fondos de inversión caen cerca del **-50%** y las rentas por intereses bancarios, dividendos y

deuda privada lo hacen en más del **-10%**. Los pagos fraccionados de empresarios personas físicas y retenciones a profesionales disminuyen un **-11,1%** afectados por la negativa evolución del resultado empresarial.

El **Impuesto de Sociedades devengado** disminuye un **-22,3%**, lo que supone una mejora de dieciocho puntos frente a la fuerte contracción de 2008 (-40,3%). Sólo dos puntos y medio de esta caída se atribuyen al descenso del tipo efectivo (por la proyección de unas deducciones que se reducen

CUADRO 1.3
IMPUESTOS DEVENGADOS
Millones de euros

	2005	2006	2007	2008(p)	2009(p)	05	06	07	08	09
IRPF										
· Retenciones del trabajo	47.750	53.788	58.138	58.589	57.681	11,3	12,6	8,1	0,8	-1,5
· Retenciones del capital	3.166	4.071	6.067	7.445	6.264	8,0	28,6	49,0	22,7	-15,9
· Mobiliario	1.781	2.338	3.816	4.915	4.309	7,1	31,3	63,2	28,8	-12,3
· Arrendamientos	1.064	1.137	1.449	1.512	1.444	5,9	6,8	27,5	4,3	-4,5
· Fondos inversión	321	596	801	1.019	511	21,8	85,9	34,4	27,1	-49,8
· Retenciones a la empresa	6.109	6.508	6.854	6.048	5.379	5,9	6,5	5,3	-11,8	-11,1
· Profesionales y agrarios	3.060	3.289	3.585	3.499	3.173	7,3	7,5	9,0	-2,4	-9,3
· Pagos fraccionados	3.049	3.219	3.269	2.548	2.206	4,5	5,6	1,6	-22,0	-13,4
· Ret. por transp. fiscal y atribución rentas	392	452	544	565	565	10,7	15,4	20,4	3,9	0,0
· Cuota diferencial devengada	-1.902	589	-2.340	-5.943	-5.341	36,3	130,9	-497,5	-154,0	10,1
· Deducción maternidad	-717	-769	-1.358	-1.936	-1.924	-8,3	-7,3	-76,5	-42,6	0,6
IRPF DEVENGADO	54.798	64.638	67.905	64.769	62.624	13,4	18,0	5,1	-4,6	-3,3
IMPUESTO SOCIEDADES										
· Retenciones del capital	2.854	3.752	5.108	5.478	4.900	20,8	31,5	36,1	7,2	-10,5
· Mobiliario	1.843	2.527	3.397	3.775	3.393	21,1	37,2	34,4	11,1	-10,1
· Arrendamientos	826	948	1.318	1.438	1.374	16,0	14,7	39,0	9,1	-4,5
· Fondos inversión	185	277	393	265	133	44,3	49,8	42,1	-32,6	-49,8
· Ret. por transp. fiscal y atribución rentas	-392	-452	-544	-565	-565	10,7	15,4	20,4	3,9	0,0
· Pagos fraccionados	18.565	21.785	23.132	13.649	12.834	20,2	17,3	6,2	-41,0	-6,0
· Cuota diferencial devengada	11.274	16.590	7.559	2.482	-819	3,3	47,1	-54,4	-67,2	-133,0
IMP. SOCIEDADES DEVENGADO	32.302	41.675	35.255	21.044	16.350	13,9	29,0	-15,4	-40,3	-22,3
IRNR										
· Otras retenciones (1)	1.258	1.464	2.093	2.163	2.320	21,3	16,4	43,0	3,4	7,2
· Cuota diferencial neta	100	120	206	129	122	-10,6	20,7	70,8	-37,5	-4,7
Cuota líquida IRNR (1)	1.358	1.635	2.426	2.291	2.442	-2,7	20,4	48,4	-5,6	6,6
IVA										
· IVA repercutido	236.828	266.283	283.589	270.801	221.786	12,5	12,4	6,5	-4,5	-18,1
· IVA soportado	199.419	224.229	239.358	229.898	181.015	10,5	12,4	6,7	-4,0	-21,3
· Diferencia de IVA por declaración	37.409	42.054	44.230	40.903	40.771	24,5	12,4	5,2	-7,5	-0,3
· IVA Importación	9.257	8.731	9.359	9.083	6.184	-28,2	-5,7	7,2	-2,9	-31,9
· IVA en Recargo de Equivalencia	621	631	650	621	578	1,2	1,6	3,0	-4,4	-6,9
· IVA en Régimen Simplificado	524	562	586	566	493	0,8	7,1	4,4	-3,4	-12,9
Diferencia de IVA (DIVA)	47.811	51.977	54.825	51.173	48.026	8,5	8,7	5,5	-6,7	-6,2
· Saldo a compensar	10.120	11.735	12.070	8.685	6.186	19,8	16,0	2,9	-28,0	-28,8
· Variación del saldo a compensar	1.674	1.615	335	-3.385	-2.499					
IVA DEVENGADO NETO	49.485	53.592	55.160	47.788	45.527	9,4	8,3	2,9	-13,4	-4,7
IIEE										
· Alcohol y bebidas derivadas	870	958	968	892	837	-5,1	10,2	1,0	-7,8	-6,1
· Cerveza	263	296	299	295	294	7,0	12,2	1,1	-1,2	-0,4
· Productos intermedios	20	20	20	19	18	4,9	3,6	-0,9	-6,0	-4,9
· Hidrocarburos	9.986	10.158	10.569	10.044	9.841	0,7	1,7	4,0	-5,0	-2,0
· Labores del tabaco	5.726	6.294	6.663	7.212	7.103	1,5	9,9	5,9	8,2	-1,5
· Electricidad	860	973	1.074	1.216	1.264	5,3	13,2	10,3	13,2	4,0
IMPUESTOS ESPECIALES DEVENGADOS	17.724	18.699	19.593	19.678	19.358	0,9	5,5	4,8	0,4	-1,6
TRÁFICO EXTERIOR	1.481	1.604	1.716	1.541	1.314	16,6	8,3	7,0	-10,2	-14,8
PRIMAS DE SEGURO	1.322	1.389	1.493	1.500	1.402	6,6	5,1	7,5	0,4	-6,5
TASAS TRIBUTARIAS	804	980	1.104	1.026	1.070	25,3	22,0	12,7	-7,1	4,3
OTROS INGRESOS	83	88	113	113	73	47,9	6,1	28,4	0,3	-35,1
TOTAL IMPUESTOS DEVENGADOS	159.356	184.300	184.766	159.750	150.160	10,6	15,7	0,3	-13,5	-6,0

(1) Excluidas las retenciones de capital sobre intereses de la Deuda Pública

(p) Estimación provisional



con menos intensidad que la base imponible), y el resto de la caída se deriva del mal comportamiento de la base. La mejora de ritmo en 2009 de los pagos fraccionados es en buena parte consecuencia de la comparación con un dato de 2008 afectado por la libertad de opción de sistema de cálculo, mientras que para la estimación de la cuota diferencial neta se proyecta una caída más fuerte que las de los dos años anteriores.

En 2009 se produce una fuerte contracción de las ventas, descenso compensado por otra de similar intensidad en las compras, lo que deja la diferencia de IVA por declaración casi estable respecto a 2008. A ello se añade una reducción especialmente intensa de las importaciones en 2009, que se traduce finalmente en una caída del IVA del periodo (-6,2%) en sintonía con la que registra el gasto final sujeto al impuesto. Sin embargo, el saldo a compensar (saldo a favor de los contribuyentes que se deja a fin de año para compensar con los resultados del siguiente año), pasa de reducirse en unos 3.400 millones en 2008 a hacerlo en unos 2.500 millones en 2009, lo que explica que el **IVA devengado neto** presente una pérdida de ritmo menor (-4,7%).

Los **Impuestos Especiales devengados** caen un -1,6%, con tasas negativas en todas sus figuras salvo en el II.EE. sobre Electricidad (4,0%), que si bien sigue aumentando en 2009 se desacelera nueve puntos respecto al ritmo de 2008 por el menor incremento de los precios y el retroceso del consumo. Destacan por su peso sobre el total de los II.EE. las evoluciones de Hidrocarburos (-2,0%, con fuerte caída del consumo que absorbe el incremento del tipo específico) y Labores de Tabaco (-1,5%, que reproduce el perfil descrito para los hidrocarburos), a las que se suman los descensos de Alcohol y bebidas derivadas (-6,1%) y Cerveza (-0,4%).

1.3 Ingresos tributarios totales y comparación con el Presupuesto

En 2009 los **ingresos tributarios totales** alcanzan los **144.023 millones** lo que supone el mayor descenso de la serie (-17,0%) y una rebaja de 29.430 millones sobre los ingresos de 2008 (Cuadro 1.4). Las repercusiones sobre los ingresos tributarios de 2009 de la mayor contracción económica de la

historia reciente y de las medidas de impulso fiscal adoptadas para paliar sus efectos e inyectar liquidez a familias y empresas se han manifestado con especial crudeza este año.

Cuadro 0
IMPACTOS DE CAMBIOS NORMATIVOS Y DE GESTIÓN EN 2009

	2009				TOTAL
	IRPF	SOC	IVA	IIEE	
CAMBIOS NORMATIVOS	2.645	-1.600	5.600	-850	5.795
Rebaja 400 euros	1.650				1.650
· Retenciones trabajo	800				800
· Pagos fraccionados	130				130
· Cuota diferencial	720				720
Anticipo deducción vivienda ret trabajo	500				500
Deducciones cuota diferencial neta IRPF	495				495
· Deducción alquiler vivienda habitual	350				350
· Ampliación plazo ctas. ahorro-vivienda	32				32
· Ampliación plazo reinversión vivienda	113				113
Cuota diferencial neta Sociedades		-1.600			-1.600
· Libertad opción pago frac 18% cuota		-2.600			-2.600
· Cuota diferencial (2ª fase reforma)		1.000			1.000
Extensión devolución mensual IVA			5.600		5.600
Subida de tipos Impuestos Especiales				-850	-850
CAMBIOS PROCESOS DE GESTIÓN	400		950		1.350
Impacto diferencial aplazamientos	400		950		1.350
· IVA			950		950
· Retenciones trabajo	400				400
TOTAL CAMBIOS NORMATIVOS+GESTIÓN	3.045	-1.600	6.550	-850	7.145

Los **impulsos normativos y apoyos a la liquidez** con impacto diferencial respecto a 2008 (Cuadro 0) **minoran los ingresos tributarios en unos 7.145 millones** en 2009 (que se añaden a los 19.540 millones de impulsos normativos y los 1.200 de más aplazamientos en 2008), cifra que representa el 0,68 por ciento del PIB y explica 4,1 puntos (el 24,3 por ciento) de los diecisiete puntos de la caída de la recaudación. Junto al efecto residual de las reformas fiscales de IRPF y Sociedades y de la deducción de los 400 euros sobre las cuotas diferenciales del ejercicio 2008, el principal impulso fiscal ha sido la extensión del derecho a solicitar devolución mensual de IVA, con un impacto estimado de 5.600 millones.

La recaudación de 2009 se ha visto afectada además por unos **flujos negativos que corresponden a devengos de ejercicios anteriores**. Los más importantes proceden de la liquidación este año de las cuotas diferenciales de IRPF, Sociedades y el pago de las devoluciones de IVA Anual del ejercicio 2008: la suma de estas tres partidas recaudatorias supone unos 10.700 millones de menores ingresos respecto al año anterior.



Finalmente, el otro elemento fundamental que justifica el deterioro que experimentan los ingresos tributarios en 2009 es que **la actividad económica ha evolucionado a ritmos más desfavorables que en 2008**. Las fuertes contracciones del empleo y el PIB real se añaden a las que han registrado los precios por la atonía de la demanda, y se traducen en descensos de beneficios y rentas que se trasladan a las bases imponibles.

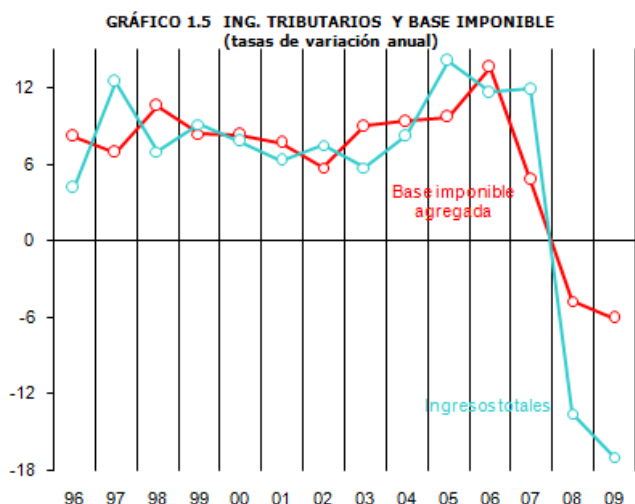

Como en 2008, tanto la imposición directa (-14,4%) como sobre todo la indirecta (-21,3%) registran fuertes descensos. Los ingresos brutos se mantienen en tasas negativas desde el segundo trimestre de 2008 y alcanzan su mínimo a finales de año. En los tres primeros trimestres de 2009 estabilizan su caída en torno al -11,5% de media, y finalmente en el cuarto experimentan una notable recuperación con un

CUADRO 1.4 INGRESOS TRIBUTARIOS TOTALES
Millones de euros

	2005	2006	2007	2008	2009	05	06	07	08	09
I. RENTA PERSONAS FÍSICAS	54.723	62.813	72.614	71.341	63.857	14,7	14,8	15,6	-1,8	-10,5
I. SOBRE SOCIEDADES	32.495	37.208	44.823	27.301	20.188	24,9	14,5	20,5	-39,1	-26,1
I. SOBRE LA RENTA DE NO RESIDENTES	1.351	1.498	2.427	2.262	2.342	-3,2	10,9	62,0	-6,8	3,5
OTROS INGRESOS	63	77	114	107	74	28,2	22,3	48,7	-6,5	-30,6
CAPÍTULO I.- IMPUESTOS DIRECTOS	88.631	101.596	119.979	101.012	86.461	17,9	14,6	18,1	-15,8	-14,4
IMPUESTO SOBRE EL VALOR AÑADIDO	49.870	54.652	55.851	48.021	33.567	12,0	9,6	2,2	-14,0	-30,1
+ Importaciones	9.709	8.647	9.371	9.244	6.235	-23,4	-10,9	8,4	-1,4	-32,6
+ Recaudación bruta Operac. Interiores	61.102	71.071	77.762	70.746	63.640	18,8	16,3	9,4	-9,0	-10,0
- Devoluciones Operaciones Interiores	20.940	25.066	31.283	31.970	36.308	6,9	19,7	24,8	2,2	13,6
IMPUESTOS ESPECIALES	18.022	18.602	19.786	19.570	19.349	2,9	3,2	6,4	-1,1	-1,1
+ Alcohol y bebidas derivadas	900	914	935	903	802	6,8	1,6	2,3	-3,4	-11,1
+ Cerveza	243	279	286	285	277	4,3	14,9	2,5	-0,5	-2,9
+ Productos intermedios	18	21	21	20	18	-1,1	13,8	0,9	-5,1	-7,9
+ Hidrocarburos	10.210	10.414	10.715	10.152	9.851	0,9	2,0	2,9	-5,3	-3,0
+ Labores del Tabaco	5.792	6.000	6.765	7.024	7.131	5,6	3,6	12,8	3,8	1,5
+ Determinados medios de transporte	4	1	-1	-1	-1					
+ Electricidad	855	973	1.065	1.187	1.271	5,7	13,9	9,5	11,4	7,0
TRÁFICO EXTERIOR	1.458	1.595	1.720	1.566	1.319	18,4	9,4	7,8	-9,0	-15,8
IMPUESTO PRIMAS DE SEGUROS	1.314	1.387	1.491	1.502	1.406	6,6	5,6	7,5	0,7	-6,4
OTROS INGRESOS	41	25	13	18	15	44,5	-38,4	-49,8	43,7	-18,1
CAPÍTULO II.- IMPUESTOS INDIRECTOS	70.706	76.261	78.861	70.677	55.655	9,6	7,9	3,4	-10,4	-21,3
CAPÍTULO III.- TASAS Y OTROS INGRESOS	1.368	1.523	1.836	1.765	1.907	18,7	11,3	20,6	-3,8	8,0
TOTAL INGRESOS TRIBUTARIOS	160.705	179.380	200.676	173.453	144.023	14,1	11,6	11,9	-13,6	-17,0

descenso del -5,4%, impulsados principalmente por la mejor evolución de IVA y Sociedades. Por su parte las devoluciones totales elevan su incremento en 2009 al 13,1% y su importe acumulado a 61.048 millones (7.065 millones más que en 2008, Cuadro 1.5). La mitad del incremento se concentra en las devoluciones de IVA Mensual (29,3%, 3.508 millones más), y el resto se distribuye entre el IVA Anual (6,7%, 1.253 millones), cuota diferencial de Sociedades (21,3%, 1.144 millones más) y cuota diferencial de IRPF (7,8%, 1.062 millones).

De los 29.430 millones de descenso de los ingresos netos en 2009 respecto de 2008, 7.484 millones se registran en el **IRPF** de forma que sus ingresos se reducen un **-10,5%** en 2009. A la contracción que experimenta la renta bruta de los hogares se añade la aportación negativa en caja de la cuota diferencial del IRPF 2008: minora por segundo año consecutivo unos -3.700 millones por los efectos normativos (-1.215 millones) y la caída de ganancias patrimoniales (-2.550 millones). A ello hay que sumar el coste recaudatorio de los otros impactos normativos y de los mayores aplazamientos.

El **Impuesto sobre Sociedades** desciende un **-26,1%** respecto a 2008, con una pérdida de ingresos de 7.113 millones, de los que casi 5.000 millones se concentran en la cuota diferencial del ejercicio 2008 (afectada por la segunda fase de la reforma y el mayor descenso de la base imponible).



Por su parte, el impacto de la libertad de opción en el cálculo de los pagos fraccionados en 2008 distorsiona la evolución de este concepto recaudatorio en 2009 (-3,5%); añadiendo en 2008 el impacto normativo de esta medida (2.600 millones), la tasa ajustada de los pagos se reduciría hasta el -19,0%.

Los ingresos por el **IRNR** se aceleran hasta el **3,5%** por el efecto que sobre los ingresos por retenciones han tenido importantes cambios en la distribución del accionariado entre nacional y extranjero de algunas multinacionales españolas por procesos de integración empresarial, ya que su cuota diferencial neta sigue mostrando una evolución negativa.

En el **IVA**, al importante impacto recaudatorio de la extensión del derecho a solicitar devolución mensual (estimado de 5.600 millones) y el efecto diferencial de las mayores solicitudes de aplazamientos (otros 950 millones) se suman el descenso del gasto final sujeto y la realización de un importe mayor de devoluciones en 2009 que corresponden al ejercicio 2008, de forma que la recaudación por IVA se contrae un **-30,1%**.

Los **Impuestos Especiales** cierran 2009 con un ligero descenso del **-1,1%**, y todos sus conceptos registran tasas negativas salvo Labores de Tabaco (1,5%, ya que la subida de tipos en torno a un 9% de media anual y el ajuste positivo de paso a caja compensan la caída de la venta de cajetillas en un -10,0%) y Electricidad (7,1%, atribuible a los precios ya que el consumo desciende un -4,6%). Por su parte, el I.E. sobre Hidrocarburos sitúa su ritmo en 2009 en el **-3,0%**, caída de la que unos 6 puntos se atribuyen al menor consumo de carburantes y más de medio punto a las mayores devoluciones de gasóleo agrícola

y profesional realizadas este año (45 millones más que en 2008), compensados en parte con un aumento del tipo medio efectivo anual en torno a 4 puntos tras la subida de los tipos legales vigente desde julio de 2009. Por último, los ingresos por los II.EE. sobre el Alcohol y la Cerveza se reducen un **-11,1%** y un **-2,9%** respectivamente.

Los ingresos por **Tráfico Exterior** pierden casi seis puntos respecto a 2008 y se reducen hasta el **-15,8%** por el deterioro de las importaciones de terceros, mientras que el **Impuesto sobre Primas de Seguros (-6,4%)** se desacelera más de siete puntos en línea con la evolución negativa de los seguros de automóviles. Por último, las **Tasas y otros ingresos** ganan casi 12 puntos respecto a 2008 y se aceleran hasta el **8,0%** por el impulso de los ingresos por otras tasas excluida la radioeléctrica, intereses de demora y recargo de apremio y otros.

La **desviación de los ingresos tributarios totales sobre el Presupuesto** alcanza en 2009 los **-45.561 millones** (Cuadro 1.6), lo que supone un grado de ejecución presupuestaria del **76,0%**.

Las desviaciones se concentran en IVA (-19.756 millones), IRPF (-13.587 millones) y Sociedades (-9.897 millones). Las razones que explican esta desviación son de distinta índole. Fundamentalmente, la crisis económica en 2008 y, sobre todo, 2009 ha resultado ser mucho más intensa que la prevista en el Escenario Macroeconómico 2008-2009 sobre el que se elaboró el Presupuesto. En aquel momento (verano de 2008) se estimaba que la demanda interna cerraría 2008 con un crecimiento nominal del 4,3%, que en 2009 se moderaría al 3,2%. En realidad (Cuadro 1.1),

CUADRO 1.5
DEVOLUCIONES CAJA
Millones de euros

	2005	2006	2007	2008	2009					
						05	06	07	08	09
TOTAL DEVOLUCIONES IRPF	10.227	10.620	11.544	13.665	14.753	5,2	3,8	8,7	18,4	8,0
TOTAL DEVOLUCIONES I. SOCIEDADES	3.484	4.674	4.654	6.635	7.962	-5,6	34,2	-0,4	42,6	20,0
TOTAL DEVOLUCIONES I.R.N.R.	963	982	1.140	1.189	1.375	-2,8	2,0	16,2	4,3	15,6
TOTAL DEVOLUCIONES IVA	20.944	25.070	31.289	31.980	36.326	6,9	19,7	24,8	2,2	13,6
TOTAL DEVOLUCIONES II.EE.	240	390	357	323	423	-8,5	62,6	-8,5	-9,6	31,1
OTRAS DEVOLUCIONES	133	154	226	191	209	27,4	15,7	46,2	-15,3	9,5
TOTAL DEVOLUCIONES	35.992	41.890	49.210	53.983	61.048	4,7	16,4	17,5	9,7	13,1



la demanda interna cerró 2008 con un crecimiento del 2,5% y para 2009 se estima una caída del -6,9%. Es decir, esta magnitud ha registrado una desviación negativa de 1,8 puntos en la tasa anual de 2008 para proyectar el Avance de Liquidación de 2008, y de 10,1 puntos en la que pivotaba el Presupuesto de Ingresos de 2009.

Por otro lado, el incremento de los aplazamientos no se contemplaba en la elaboración del PGE09, y ha sido favorecido por la flexibilización en los requisitos de

acceso al aplazamiento para retenciones de trabajo, la reducción del tipo de interés de demora y la elevación de 6.000 a 18.000 euros del límite exento de la obligación de aportar garantías.

Además, las devoluciones realizadas superan en 4.341 millones las previstas en el Presupuesto por un mayor importe devuelto en Sociedades y IVA Anual 2008, y porque se han pagado devoluciones por acta de inspección de ejercicios cerrados que ascienden a unos 830 millones.

CUADRO 1.6
ANÁLISIS DE LAS DESVIACIONES PRESUPUESTARIAS EN LOS INGRESOS TRIBUTARIOS TOTALES
Millones de euros

	2005	2006	2007	2008	2009
Impuesto sobre la Renta Personas Físicas					
Presupuesto	52.206	58.536	61.950	70.579	77.444
Recaudación	54.723	62.813	72.614	71.341	63.857
<i>Desviación sobre el Presupuesto</i>	<i>2.517</i>	<i>4.277</i>	<i>10.664</i>	<i>762</i>	<i>-13.587</i>
Porcentaje de ejecución presupuestaria (%)	104,8	107,3	117,2	101,1	82,5
Impuesto sobre Sociedades					
Presupuesto	27.901	31.681	41.641	44.420	30.085
Recaudación	32.495	37.208	44.823	27.301	20.188
<i>Desviación sobre el Presupuesto</i>	<i>4.594</i>	<i>5.527</i>	<i>3.182</i>	<i>-17.119</i>	<i>-9.897</i>
Porcentaje de ejecución presupuestaria (%)	116,5	117,4	107,6	61,5	67,1
Impuesto sobre la Renta No Residentes					
Presupuesto	1.202	1.426	1.800	2.001	2.675
Recaudación	1.351	1.498	2.427	2.262	2.342
<i>Desviación sobre el Presupuesto</i>	<i>149</i>	<i>72</i>	<i>627</i>	<i>261</i>	<i>-333</i>
Porcentaje de ejecución presupuestaria (%)	112,4	105,0	134,8	113,0	87,5
Resto del Capítulo I					
Presupuesto	32	54	72	85	56
Recaudación	63	77	114	107	74
<i>Desviación sobre el Presupuesto</i>	<i>31</i>	<i>23</i>	<i>42</i>	<i>22</i>	<i>18</i>
Porcentaje de ejecución presupuestaria (%)	196,5	142,4	158,8	125,7	132,3
CAPITULO I					
Presupuesto	81.341	91.697	105.463	117.085	110.260
Recaudación	88.631	101.596	119.979	101.012	86.461
<i>Desviación sobre el Presupuesto</i>	<i>7.290</i>	<i>9.898</i>	<i>14.516</i>	<i>-16.073</i>	<i>-23.799</i>
Porcentaje de ejecución presupuestaria (%)	109,0	110,8	113,8	86,3	78,4
Impuesto sobre el Valor Añadido					
Presupuesto	47.602	50.045	57.910	61.279	53.323
Recaudación	49.870	54.652	55.851	48.021	33.567
<i>Desviación sobre el Presupuesto</i>	<i>2.268</i>	<i>4.607</i>	<i>-2.059</i>	<i>-13.258</i>	<i>-19.756</i>
Porcentaje de ejecución presupuestaria (%)	104,8	109,2	96,4	78,4	62,9
Impuestos Especiales					
Presupuesto	18.510	19.290	19.020	20.008	20.461
Recaudación	18.022	18.602	19.786	19.570	19.349
<i>Desviación sobre el Presupuesto</i>	<i>-488</i>	<i>-688</i>	<i>766</i>	<i>-438</i>	<i>-1.112</i>
Porcentaje de ejecución presupuestaria (%)	97,4	96,4	104,0	97,8	94,6
Resto del Capítulo II					
Presupuesto	2.623	2.961	3.241	3.497	3.418
Recaudación	2.813	3.007	3.224	3.086	2.739
<i>Desviación sobre el Presupuesto</i>	<i>190</i>	<i>46</i>	<i>-17</i>	<i>-411</i>	<i>-679</i>
Porcentaje de ejecución presupuestaria (%)	107,2	101,6	99,5	88,2	80,1
CAPITULO II					
Presupuesto	68.735	72.296	80.171	84.784	77.202
Recaudación	70.706	76.261	78.861	70.677	55.655
<i>Desviación sobre el Presupuesto</i>	<i>1.971</i>	<i>3.965</i>	<i>-1.310</i>	<i>-14.107</i>	<i>-21.547</i>
Porcentaje de ejecución presupuestaria (%)	102,9	105,5	98,4	83,4	72,1
CAPITULO III					
Presupuesto	1.194	1.323	1.544	1.666	2.122
Recaudación	1.368	1.523	1.836	1.765	1.907
<i>Desviación sobre el Presupuesto</i>	<i>174</i>	<i>200</i>	<i>292</i>	<i>99</i>	<i>-215</i>
Porcentaje de ejecución presupuestaria (%)	114,6	115,1	118,9	106,0	89,9
TOTAL INGRESOS TRIBUTARIOS					
Presupuesto	151.270	165.316	187.178	203.535	189.584
Recaudación	160.705	179.380	200.676	173.453	144.023
<i>Desviación sobre el Presupuesto</i>	<i>9.435</i>	<i>14.064</i>	<i>13.498</i>	<i>-30.082</i>	<i>-45.561</i>
Porcentaje de ejecución presupuestaria (%)	106,2	108,5	107,2	85,2	76,0

Finalmente se han introducido cambios normativos en 2009 que no estaban previstos en el Presupuesto. En sentido negativo (minorando recaudación) opera el anticipo de la deducción por adquisición de vivienda por valor de 500 millones y, en sentido positivo, el incremento de tipos en hidrocarburos y tabaco que han elevado en 850 millones los ingresos de 2009.

1.4 Distribución de los ingresos tributarios por entes institucionales

En el apartado anterior se analiza la recaudación de los tributos con independencia del ente institucional que finalmente recibe el ingreso, la única forma de sacar conclusiones con sentido económico. Desde la perspectiva institucional es necesario restar el importe que se atribuye a Comunidades Autónomas (CC.AA.) y Corporaciones Locales (CC.LL.) para obtener por diferencia los ingresos del Estado.

La **Participación sobre tributos estatales de las Administraciones Territoriales** se elevó en 2009 a **60.422 millones de euros**, un **1,8%** más que en 2008 (Cuadro 1.7). En el IRPF la participación ascendió a 33.425 millones (un 19,7% más), en el IVA a 17.789 millones (-23,0%) y en los II.EE. a 9.208 millones (10,3%). Las liquidaciones definitivas del ejercicio 2006 (pagadas en 2008) ascienden a 3.297 millones (-37,4%), caída en su mayor parte motivada por la liquidación negativa del IVA (-1.070 millones frente a los 1.436 de 2008).

La **Participación sobre tributos estatales de las Comunidades Autónomas** asciende en 2009 a **58.623 millones de euros (1,7%)**: en IRPF suma 32.393 millones (19,6%), en el IVA 17.246 millones (-23,0%) y en Impuestos Especiales 8.985 millones (10,2%). La **Participación de las Corporaciones Locales sobre tributos estatales** suma **1.799 millones** (1.032 millones en IRPF, 543 en IVA y 224 en II.EE.).

CUADRO 1.7

PARTICIPACIÓN DE LAS ADMINISTRACIONES TERRITORIALES (CCAA Y CCLL) EN EL IRPF, IVA E II.EE.

Millones de euros

	2005	2006	2007	2008	2009	05	06	07	08	09
I. RENTA PERSONAS FISICAS	18.770	21.318	23.988	27.928	33.425	8,4	13,6	12,5	16,4	19,7
IMPUESTO SOBRE EL VALOR AÑADIDO	17.861	19.228	22.098	23.092	17.789	16,1	7,7	14,9	4,5	-23,0
IMPUESTOS ESPECIALES	8.227	8.707	8.319	8.350	9.208	6,0	5,8	-4,5	0,4	10,3
+ Alcohol y bebidas derivadas	324	404	435	384	345	-13,4	24,6	7,8	-11,7	-10,4
+ Cerveza	102	119	115	121	121	4,5	16,4	-2,7	5,1	0,0
+ Productos intermedios	9	8	8	9	8	11,2	-8,3	-1,3	13,8	-9,4
+ Hidrocarburos	4.377	4.543	4.320	4.195	4.214	4,9	3,8	-4,9	-2,9	0,4
+ Labores del Tabaco	2.493	2.656	2.456	2.487	3.226	9,0	6,6	-7,5	1,2	29,7
+ Electricidad	922	978	984	1.153	1.294	12,2	6,1	0,6	17,2	12,2
TOTAL PARTICIPACIONES AA.TT.	44.858	49.253	54.405	59.370	60.422	10,9	9,8	10,5	9,1	1,8
- Entregas a cuenta año t	41.895	45.955	50.562	54.057	57.125	10,1	9,7	10,0	6,9	5,7
- Entregas a cuenta año t-1		91	98	46				7,5	-53,7	
- Liquidación definitiva año t-2	2.963	3.206	3.745	5.268	3.297	22,7	8,2	16,8	40,6	-37,4
I. RENTA PERSONAS FISICAS	18.221	20.752	23.270	27.074	32.393	9,3	13,9	12,1	16,3	19,6
IMPUESTO SOBRE EL VALOR AÑADIDO	17.367	18.626	21.443	22.393	17.246	16,3	7,2	15,1	4,4	-23,0
IMPUESTOS ESPECIALES	8.029	8.449	8.145	8.155	8.985	6,0	5,2	-3,6	0,1	10,2
+ Alcohol y bebidas derivadas	314	392	423	374	335	-14,1	25,0	7,9	-11,7	-10,4
+ Cerveza	99	115	112	118	118	4,4	16,1	-2,6	5,1	-0,1
+ Productos intermedios	9	8	8	9	8	11,7	-8,8	-1,1	13,8	-9,4
+ Hidrocarburos	4.260	4.405	4.202	4.077	4.093	4,9	3,4	-4,6	-3,0	0,4
+ Labores del Tabaco	2.425	2.551	2.416	2.424	3.137	9,1	5,2	-5,3	0,3	29,4
+ Electricidad	922	978	984	1.153	1.294	12,2	6,1	0,6	17,2	12,2
TOTAL PARTICIPACIONES CC.AA.	43.617	47.827	52.858	57.622	58.623	11,3	9,7	10,5	9,0	1,7
- Entregas a cuenta año t	40.654	44.621	49.120	52.460	55.409	10,6	9,8	10,1	6,8	5,6
- Liquidación definitiva año t-2	2.963	3.206	3.738	5.162	3.214	22,7	8,2	16,6	38,1	-37,7
I. RENTA PERSONAS FISICAS	549	566	719	854	1.032	-13,2	3,2	27,0	18,8	20,8
IMPUESTO SOBRE EL VALOR AÑADIDO	494	602	656	700	543	8,5	22,0	8,9	6,7	-22,3
IMPUESTOS ESPECIALES	198	258	173	195	224	4,2	30,3	-32,9	12,4	14,9
+ Alcohol y bebidas derivadas	11	12	12	11	10	13,4	12,4	2,0	-11,2	-9,1
+ Cerveza	3	3	3	3	3	7,7	29,9	-7,2	5,7	1,2
+ Productos intermedios	0	0	0	0	0	-6,6	12,2	-7,5	15,8	-8,2
+ Hidrocarburos	117	137	118	118	121	3,1	16,7	-14,1	0,2	2,6
+ Labores del Tabaco	67	106	40	62	89	4,8	56,8	-62,3	56,0	43,3
TOTAL PARTICIPACIONES CC.LL.	1.241	1.426	1.548	1.748	1.799	-2,9	15,0	8,5	13,0	2,9
- Entregas a cuenta año t	1.241	1.334	1.442	1.598	1.715	-2,9	7,5	8,1	10,8	7,4
- Entregas a cuenta año t-1		91	98	46				7,5	-53,7	
- Liquidación definitiva año t-2		1	8	105	84			955,6	1290,6	-20,5



CUADRO 1.8
INGRESOS TRIBUTARIOS DEL ESTADO
Millones de euros

	2005	2006	2007	2008	2009	05	06	07	08	09
I. RENTA PERSONAS FISICAS	35.953	41.495	48.626	43.413	30.432	18,2	15,4	17,2	-10,7	-29,9
I. SOBRE SOCIEDADES	32.495	37.208	44.823	27.301	20.188	24,9	14,5	20,5	-39,1	-26,1
I. SOBRE LA RENTA DE NO RESIDENTES	1.351	1.498	2.427	2.262	2.342	-3,2	10,9	62,0	-6,8	3,5
OTROS INGRESOS	63	77	114	107	74	28,2	22,3	48,7	-6,5	-30,6
CAPITULO I.- IMPUESTOS DIRECTOS	69.862	80.278	95.991	73.083	53.037	20,7	14,9	19,6	-23,9	-27,4
IMPUESTO SOBRE EL VALOR AÑADIDO	32.009	35.424	33.752	24.928	15.778	9,9	10,7	-4,7	-26,1	-36,7
IMPUESTOS ESPECIALES	9.795	9.895	11.468	11.220	10.141	0,5	1,0	15,9	-2,2	-9,6
+ Alcohol y bebidas derivadas	575	510	499	518	458	23,0	-11,4	-2,1	3,8	-11,7
+ Cerveza	141	161	171	164	155	4,1	13,8	6,3	-4,3	-5,1
+ Productos intermedios	9	13	13	11	10	-10,5	35,1	2,3	-17,0	-6,7
+ Hidrocarburos	5.833	5.871	6.395	5.957	5.637	-2,0	0,7	8,9	-6,9	-5,4
+ Labores del Tabaco	3.299	3.344	4.309	4.537	3.905	3,1	1,3	28,9	5,3	-13,9
+ Determinados medios de transporte	4	1	-1	-1	-1					
+ Electricidad	-67	-5	82	34	-23	427,6	-93,0	-1839,3	-58,1	-167,3
TRAFICO EXTERIOR	1.458	1.595	1.720	1.566	1.319	18,4	9,4	7,8	-9,0	-15,8
IMPUESTO PRIMAS DE SEGUROS	1.314	1.387	1.491	1.502	1.406	6,6	5,6	7,5	0,7	-6,4
OTROS INGRESOS	41	25	13	18	15	44,5	-38,4	-49,8	43,7	-18,1
CAPITULO II.- IMPUESTOS INDIRECTOS	44.617	48.326	48.444	39.234	28.658	7,9	8,3	0,2	-19,0	-27,0
CAPITULO III.- TASAS Y OTROS INGRESOS	1.368	1.523	1.836	1.765	1.907	18,7	11,3	20,6	-3,8	8,0
TOTAL INGRESOS TRIBUTARIOS DEL ESTADO	115.847	130.127	146.271	114.083	83.601	15,4	12,3	12,4	-22,0	-26,7

Conviene recordar que estos ingresos de las AA.TT. proceden fundamentalmente de las entregas a cuenta fijadas en los PGE 09, de acuerdo con las previsiones existentes en el momento de su elaboración.

La caída de los ingresos tributarios totales (-17,0%) y el aumento de la participación de las AA.TT. (1,8%) explican que los **ingresos tributarios del Estado** desciendan con mayor intensidad que los totales (-26,7%, Cuadro 1.8), hasta los **83.601**

millones, 30.482 millones menos que en 2008. En 2009 el 48,3% de los ingresos por IRPF, IVA e II.EE. corresponden al Estado, el 50,2% a las CC.AA. y el 1,5% restante a las CC.LL..

1.6 Ingresos no financieros totales

Añadiendo los ingresos no tributarios se obtienen los ingresos no financieros totales que figuran en el Cuadro 1.9. Los **ingresos no tributarios** alcanzan

CUADRO 1.9
INGRESOS NO FINANCIEROS TOTALES Y DEL ESTADO
Millones de euros

	2005	2006	2007	2008	2009	05	06	07	08	09
I. RENTA PERSONAS FISICAS	54.723	62.813	72.614	71.341	63.857	14,7	14,8	15,6	-1,8	-10,5
I. SOBRE SOCIEDADES	32.495	37.208	44.823	27.301	20.188	24,9	14,5	20,5	-39,1	-26,1
I. SOBRE LA RENTA DE NO RESIDENTES	1.351	1.498	2.427	2.262	2.342	-3,2	10,9	62,0	-6,8	3,5
COTIZACIONES SOCIALES	802	898	989	1.013	1.060	-1,1	12,0	10,2	2,3	4,7
OTROS INGRESOS	63	77	114	107	74	28,2	22,3	48,7	-6,5	-30,6
CAPITULO I.- IMP. DIRECTOS Y COTIZ. SOCIALES	89.433	102.493	120.968	102.024	87.521	17,7	14,6	18,0	-15,7	-14,2
IMPUESTO SOBRE EL VALOR AÑADIDO	49.870	54.652	55.851	48.021	33.567	12,0	9,6	2,2	-14,0	-30,1
IMPUESTOS ESPECIALES	18.022	18.602	19.786	19.570	19.349	2,9	3,2	6,4	-1,1	-1,1
TRAFICO EXTERIOR	1.458	1.595	1.720	1.566	1.319	18,4	9,4	7,8	-9,0	-15,8
IMPUESTO PRIMAS DE SEGUROS	1.314	1.387	1.491	1.502	1.406	6,6	5,6	7,5	0,7	-6,4
OTROS INGRESOS	41	25	13	18	15	44,5	-38,4	-49,8	43,7	-18,1
CAPITULO II.- IMPUESTOS INDIRECTOS	70.706	76.261	78.861	70.677	55.655	9,6	7,9	3,4	-10,4	-21,3
TASAS E INGRESOS TRIBUTARIOS	1.368	1.523	1.836	1.765	1.907	18,7	11,3	20,6	-3,8	8,0
TASAS E INGRESOS NO TRIBUTARIOS	3.755	1.738	1.504	3.515	7.981	7,0	-53,7	-13,4	133,7	127,0
CAPITULO III.- TASAS Y OTROS INGRESOS	5.122	3.261	3.340	5.281	9.888	9,9	-36,3	2,4	58,1	87,2
CAPITULO IV.- TRANSFERENCIAS CORRIENTES	5.637	5.930	6.727	7.168	5.553	0,9	5,2	13,5	6,5	-22,5
CAPITULO V.- INGRESOS PATRIMONIALES	1.512	2.053	2.896	3.109	3.293	-39,8	35,8	41,1	7,4	5,9
CAPITULO VI.- ENAJENACION INVERSIONES REALES	148	164	190	157	125	80,4	10,4	16,4	-17,3	-20,8
CAPITULO VII.- TRANSFERENCIAS DE CAPITAL	1.168	931	1.170	521	480	-41,2	-20,3	25,6	-55,5	-7,9
TOTAL INGRESOS NO TRIBUTARIOS	13.021	11.713	13.477	15.483	18.491	-10,1	-10,0	15,1	14,9	19,4
% Ingresos tributarios totales s/no financieros	92,5%	93,9%	93,7%	91,8%	88,6%					
INGRESOS NO FINANCIEROS TOTALES	173.726	191.093	214.153	188.936	162.514	11,8	10,0	12,1	-11,8	-14,0
INGRESOS NO FINANCIEROS DEL ESTADO	128.868	141.840	159.748	129.566	102.092	12,2	10,1	12,6	-18,9	-21,2



en 2009 los **18.491 millones** (representan el 11,4% del total de los ingresos no financieros) con un crecimiento del **19,4%**, cuatro puntos y medio más que en 2008. Este dinamismo se debe al notable aumento de las tasas y otros ingresos no tributarios (4.466 millones más que el pasado año) por el incremento que experimentan en 2009 las comisiones por concesión de aval público (RDL 7/2008) y las diferencias entre valores de reembolso y emisión de Deuda Pública. *Excluyendo esta figura, el resto de los ingresos no tributarios desciende un -12,2% en 2009.*

También registran evoluciones positivas en 2009 las cotizaciones sociales (4,7%) e ingresos patrimoniales (5,9%) por el aumento de los beneficios del Banco de España. Por el contrario se reducen los ingresos por transferencias corrientes (-22,5%), enajenación por inversiones reales (-20,8%) y por transferencias de capital (-7,9%).

Los **ingresos no financieros totales** ascendieron en 2009 a **162.514 millones**, con una caída del **-14,0%** como consecuencia del histórico descenso de los ingresos tributarios.



2. IMPUESTO SOBRE LA RENTA DE LAS PERSONAS FÍSICAS

En 2009 todos los elementos que determinan la marcha del IRPF juegan en sentido negativo: las rentas y el número de contribuyentes se contraen por la coyuntura económica, las medidas normativas y de gestión inciden minorando sus ingresos, y los ajustes de paso a caja (impactos recaudatorios que se desplazan a 2009 y, sobre todo, cuota diferencial ejercicio 2008) se combinan y refuerzan entre sí y producen en 2009 **la caída más pronunciada del IRPF (-10,5%)**.

Las **rentas brutas de los hogares** aproximadas a partir de fuentes fiscales sufren en 2009 su primer retroceso en la historia de la serie (-2,5% frente al 4,1% en 2008, Cuadro 2.1). El importe de la renta bruta de los hogares alcanza los **581.873 millones**, un 55% del PIB. Todos sus componentes empeoran

sus ritmos, pero son las rentas de capital y de la empresa las que muestran comportamientos más negativos.

Las rentas del trabajo (-0,3%) apenas cayeron en 2009 porque los salarios públicos, las pensiones y sobre todo las prestaciones por desempleo (en conjunto crecen el 8,2%) compensaron el descenso de la masa salarial privada, lastrada por la pérdida de empleo asalariado (-5,7%). Las rentas del trabajo se desaceleran respecto a su evolución en 2008 por el *efecto composición* que sobre la renta media ha tenido el trasvase de asalariados a desempleados, fenómeno que también repercutió de forma negativa en el tipo medio de retención.

Las rentas de capital mobiliario caen un -12,3% por el menor pago de dividendos por la contracción del beneficio, el reducido aumento de los depósitos bancarios y, sobre todo, la fuerte caída de los tipos

CUADRO 2.1
RENDA BRUTA DE LOS HOGARES, IRPF DEVENGADO Y DE CAJA
Millones de euros, salvo indicación

	2005	2006	2007	2008(p)	2009(p)	05	06	07	08	09
RENDA BRUTA DE LOS HOGARES										
· Rentas del trabajo	395.228	430.428	464.902	497.941	496.272	8,3	8,9	8,0	7,1	-0,3
· Rentas del capital	51.584	75.027	70.086	64.067	54.994	25,4	45,4	-6,6	-8,6	-14,2
· Mobiliario	14.749	19.317	23.142	29.828	26.152	10,1	31,0	19,8	28,9	-12,3
· Inmuebles arrendados	12.027	13.271	14.766	16.123	16.521	9,9	10,3	11,3	9,2	2,5
· Ganancias patrimoniales	24.808	42.439	32.178	18.116	12.321	47,6	71,1	-24,2	-43,7	-32,0
· Fondos inversión	2.139	3.975	4.452	5.659	2.839	21,8	85,9	12,0	27,1	-49,8
· Resto	22.669	38.463	27.727	12.457	9.481	50,6	69,7	-27,9	-55,1	-23,9
· Rentas de la empresa y otras	34.000	36.529	38.137	34.730	30.607	1,4	7,4	4,4	-8,9	-11,9
TOTAL RENTAS BRUTAS	480.812	541.983	573.125	596.737	581.873	9,4	12,7	5,7	4,1	-2,5
IRPF DEVENGADO										
· Retenciones del trabajo	47.750	53.788	58.138	58.589	57.681	11,3	12,6	8,1	0,8	-1,5
· Retenciones del capital	3.166	4.071	6.067	7.445	6.264	8,0	28,6	49,0	22,7	-15,9
· Mobiliario	1.781	2.338	3.816	4.915	4.309	7,1	31,3	63,2	28,8	-12,3
· Arrendamientos	1.064	1.137	1.449	1.512	1.444	5,9	6,8	27,5	4,3	-4,5
· Fondos inversión	321	596	801	1.019	511	21,8	85,9	34,4	27,1	-49,8
· Retenciones a la empresa	6.109	6.508	6.854	6.048	5.379	5,9	6,5	5,3	-11,8	-11,1
· Profesionales y agrarios	3.060	3.289	3.585	3.499	3.173	7,3	7,5	9,0	-2,4	-9,3
· Pagos fraccionados	3.049	3.219	3.269	2.548	2.206	4,5	5,6	1,6	-22,0	-13,4
· Ret. por transp. fiscal y atribución rentas	392	452	544	565	565	10,7	15,4	20,4	3,9	0,0
· Cuota diferencial antes deducciones m/n	-1.902	589	-2.340	-5.943	-5.341	36,3	130,9	-497,5	-154,0	10,1
· Deducción maternidad y nacimiento	-717	-769	-1.358	-1.936	-1.924	-8,3	-7,3	-76,5	-42,6	0,6
IRPF DEVENGADO	54.798	64.638	67.905	64.769	62.624	13,4	18,0	5,1	-4,6	-3,3
Tipo sobre rentas brutas (%)	11,40	11,93	11,85	10,85	10,76	3,7	4,6	-0,7	-8,4	-0,8
TOTAL RENTAS NETAS	426.015	477.346	505.219	531.969	519.248	8,9	12,0	5,8	5,3	-2,4
INGRESOS TRIBUTARIOS IRPF										
· Retenciones del trabajo y act. econ.	50.854	56.630	61.664	63.059	61.113	12,7	11,4	8,9	2,3	-3,1
· Retenciones del capital mobiliario	2.489	3.309	4.846	6.169	5.481	12,8	33,0	46,5	27,3	-11,2
· Retenciones sobre arrendamientos	1.313	1.450	1.850	2.071	2.006	10,2	10,4	27,6	12,0	-3,2
· Retenciones sobre fondos inversión	360	525	883	945	465	34,8	45,8	68,2	6,9	-50,8
· Pagos fraccionados	3.013	3.168	3.289	2.767	2.239	4,5	5,1	3,8	-15,9	-19,1
· Cuota diferencial neta	-3.165	-2.124	235	-3.518	-7.200	16,6	32,9	111,1	--	-104,7
(-) Asignación Iglesia Católica	-141	-144	-152	-153	-248	2,0	2,0	5,8	0,3	62,3
INGRESOS TOTALES	54.723	62.813	72.614	71.341	63.857	14,7	14,8	15,6	-1,8	-10,5
(-) Participación de las AA.TT.	18.770	21.318	23.988	27.928	33.425	8,4	13,6	12,5	16,4	19,7
INGRESOS DEL ESTADO	35.953	41.495	48.626	43.413	30.432	18,2	15,4	17,2	-10,7	-29,9

(p) Estimación provisional



de interés. La renta de inmuebles arrendados crece ligeramente (2,5%) por los precios, dada la atonía del mercado inmobiliario. Por su parte, las ganancias patrimoniales registran tasa negativa por tercer año consecutivo (-32,0%), con peor comportamiento en fondos de inversión al no materializar los inversores las pérdidas acumuladas. Las rentas de actividades económicas se reducen un -11,9%, con un descenso en el número de contribuyentes de más del 7%.

GRÁFICO 2.1 RET. TRABAJO, CAPITAL Y PAGO F. DEVENGO
(tasas de variación anual)

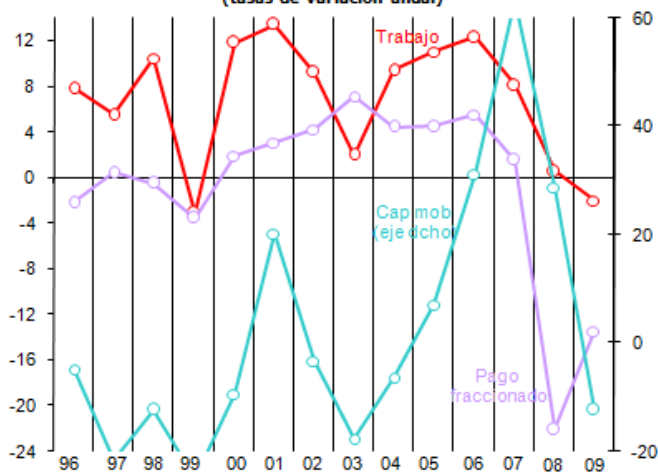

A la contracción de la renta bruta se añade el impacto recaudatorio de los cambios normativos y mayores aplazamientos. Estas medidas fiscales han atenuado la caída de la renta disponible de las familias y mitigado los problemas de liquidez de las empresas. El detalle y valoración de los **cambios normativos y de gestión** (mayores aplazamientos favorecidos por la elevación del mínimo exento de obligación de aportar garantías en su solicitud) que afectan a los ingresos por retenciones y cuota diferencial del IRPF en 2009 figuran en el cuadro adjunto.

IMPACTO CAMBIOS NORMATIVOS Y DE GESTIÓN EN EL IRPF
(criterio de caja)

	2009 TOTAL
TOTAL IRPF	3.045
Rebaja 400 euros	1.650
· Retenciones trabajo	800
· Pagos fraccionados	130
· Cuota diferencial	720
Anticipo deducción vivienda en retenciones trabajo	500
Impacto aplazamientos en retenciones trabajo	400
Deducciones cuota diferencial neta IRPF	495
· Deducción alquiler vivienda habitual	350
· Ampliación plazo ctas. ahorro-vivienda	32
· Ampliación plazo reinversión vivienda	113

En total, reducen la recaudación de la figura en un importe total de **3.045 millones** (1.700 en retenciones de trabajo, 1.215 en cuota diferencial y 130 en pagos fraccionados), que explican 4,3 puntos del descenso del IRPF en 2009 y se añaden a los 8.620 millones de cambios normativos en 2008. Su impacto se ha traduce en 2009 en una reducción adicional del **tipo efectivo del -0,8%**. La reforma de 2007, la deducción de 400 euros y las sucesivas medidas adoptadas culminan en 2009 con la rebaja del tipo efectivo hasta valores similares a los de 2003 (10,68).

Como resultado de la trayectoria de las rentas y los efectos de los cambios normativos sobre el tipo efectivo, el **IRPF devengado** se reduce un **-3,3%** en 2009, ritmo que no obstante supone una ligera recuperación respecto del alcanzado en 2008.

En el gráfico 2.1 se observa cómo se agudiza la pérdida de ritmo de las retenciones en 2009, a pesar de que el influjo de las medidas fiscales pierde buena parte de la fuerza que tuvo el año anterior. Las retenciones de trabajo pasan de la atonía de 2008 a la suave caída de 2009 (-1,5%), los pagos fraccionados (menos afectados por la deducción de 400 euros) frenan ligeramente su retroceso hasta el -13,4%, y las retenciones de capital mobiliario profundizan su descenso por la caída de dividendos e intereses de depósitos bancarios (-12,3%).

El IRPF devengado grava las rentas generadas en 2009, pero no coincide con la recaudación ingresada porque ésta incluye ingresos de ejercicios cerrados, excluye derechos pendientes de cobro y presenta un desfase temporal (que llega a más de un año en el caso de la cuota diferencial) respecto del devengo. Con estos ajustes de paso de devengo a caja, los **ingresos totales por IRPF** ascienden en 2009 a **63.857 millones**, con una caída del **-10,5%** casi nueve puntos por debajo del ritmo en 2008 (-1,8%).

Sin los cambios normativos que han afectado a la recaudación en 2009, los ingresos de IRPF hubieran caído un -6,2%, ritmo casi cuatro puntos inferior al de la renta bruta (-2,5%) por la aportación negativa en caja de la cuota diferencial del IRPF 2008.

Por subconceptos, las **retenciones de trabajo** cierran el año con descenso del **-3,1%** y evolución



diferenciada según el carácter privado/ público del retenedor; *ajustadas de deducción de 400 euros y aplazamientos mejoran hasta el -1,2%*, en línea con la variación de las rentas sujetas. Las **retenciones de capital** se reducen un **-11,2%** por los menores dividendos abonados a residentes y la caída de los intereses de depósitos bancarios, las **retenciones sobre arrendamientos** un **-3,2%**, mientras que las de **fondos de inversión** caen un **-50,8%** por el menor volumen de reembolsos realizados en 2009 (-42,6%). Por su parte, los **pagos fraccionados** caen un **-19,1%** por la pérdida de empleos no asalariados, los menores resultados empresariales y la incidencia parcial de la deducción de los 400 euros (ajustando 2008 y 2009 de la deducción, los pagos fraccionados caen un -11,9%, lo mismo que las rentas de actividades económicas). Finalmente, la **cuota diferencial neta** se reduce en unos **-3.700 millones** por los impactos normativos (-1.215 millones) y, sobre todo, las menores ganancias patrimoniales declaradas en 2008 (-2.550 millones).

En el gráfico 2.2 figura la evolución en el periodo 1996-2009 de las rentas brutas de los hogares, tipo efectivo, IRPF devengado y recaudación de caja del IRPF. Después de alcanzar su máximo de 2006, las rentas siguen una trayectoria desacelerada por la caída del empleo, los menores tipos de interés y las pérdidas empresariales y patrimoniales, proceso que culmina en 2009 con la primera caída en la historia de la serie.

En cuanto al tipo efectivo, los descensos de 1999, 2003 y 2007 se asocian a las reformas impositivas, y el de 2008 a la nueva deducción de 400 euros. Las rentas y el tipo efectivo marcan la evolución del IRPF devengado, que en 2009 repite descenso por segundo año consecutivo.

En las reformas el impacto sobre la cuota y parte de las retenciones se traslada en caja al año siguiente, lo que explica los ajustes positivos de paso a caja en 1999, 2003 y 2007 (y los negativos en los años siguientes). En 2009 se ingresa la cuota devengada en 2008, afectada por la deducción de 400 euros y otros cambios normativos sobre la deducción por compra y alquiler de la vivienda habitual y, sobre todo, por la disminución en un 44% de las ganancias patrimoniales. En el gráfico se observa la brusca caída de los ingresos totales desde su máximo en

GRÁFICO 2.2. IRPF
(tasas de variación en %)
RENTAS BRUTAS DE LOS HOGARES

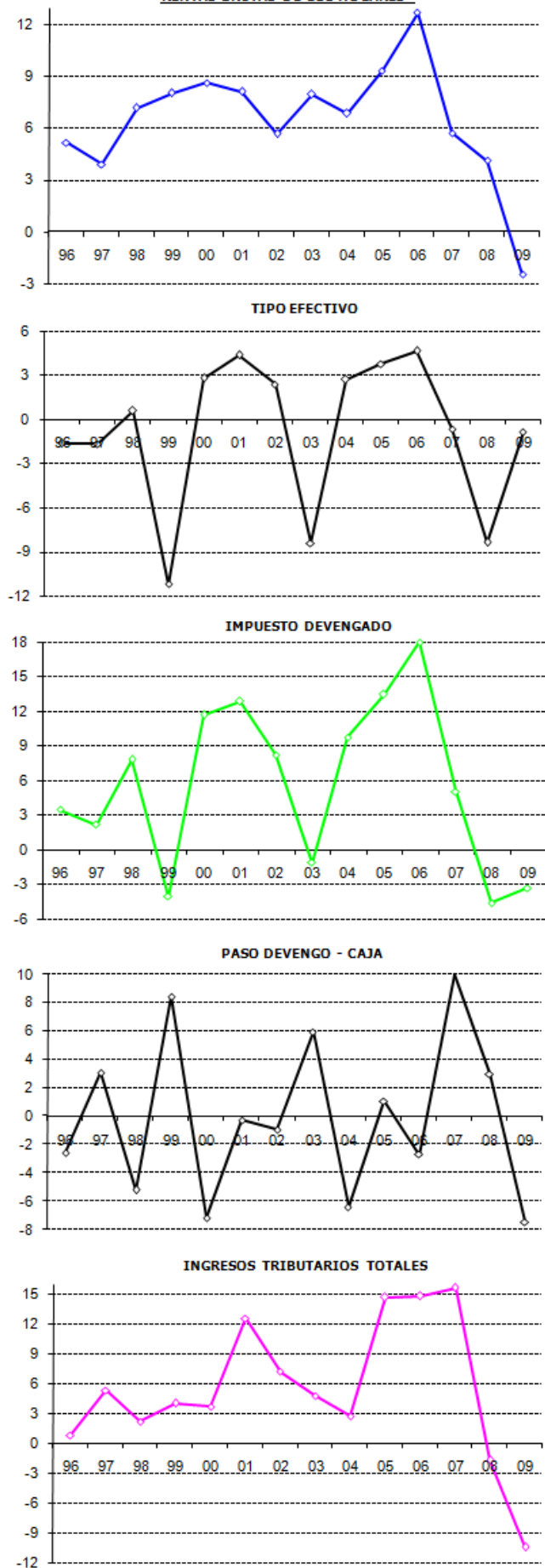



2007 (15,6%) hasta su mínimo en 2009 (-10,5%), lo que supone una pérdida de 26 puntos en dos años.

El importe de la **Participación de las AA.TT.** (CCAA y CCLL) en el **IRPF** alcanza los **33.425 millones**, un **19,7%** más, con un incremento de las entregas a cuenta del 23,7% y una caída de la liquidación definitiva del ejercicio 2007 del -2,4%.

El Cuadro 2.2 contiene el número de **declaraciones presentadas** en el ejercicio 2008 (**19,4 millones**, un **3,7%** más). Por fuentes de renta, el 90,6% declara rendimientos del trabajo y un 17,4% por actividades empresariales o profesionales. El número de **personas declarantes** se estima sumando las declaraciones individuales y dos veces las conjuntas: **24,1 millones** de personas en 2008 (2,3% más), con una **cuota líquida media de 2.582 euros**.

El análisis del colectivo declarante de IRPF se amplía hasta considerar a toda persona que haya percibido en algún momento del año rentas del trabajo o de la empresa sujetas al impuesto, aunque no presente

declaración por no estar obligado a hacerlo (en este caso, su cuota líquida equivale a la suma de sus retenciones).

De esta forma, en 2008 habría **30,6 millones de personas que percibieron rentas del trabajo o de la empresa sujetas al IRPF**. Expresadas en términos de **personas-año** (ya que la renta puede corresponder a un periodo inferior al año), la estimación se reduce a **27,9 millones**, un **0,7%** más que en 2007. Se concluye que el 77,8% de las personas de más de 16 años percibe este tipo de rentas sujetas, y que **tributa por IRPF cerca de 2.320 euros de media**.

En el Cuadro 2.3 una contracción mayor que la esperada de las rentas y las ganancias patrimoniales explica que la **desviación presupuestaria** del IRPF ascienda a **-13.587 millones** en 2009, un **17,5%** por debajo del Presupuesto.

Las mayores desviaciones se registraron en las retenciones de trabajo (-7.800 millones, por la fuerte

CUADRO 2.2
DECLARANTES DE IRPF Y POBLACIÓN CON RENTAS SUJETAS
Miles de personas, salvo indicación

	2004	2005	2006	2007	2008(p)	04	05	06	07	08
DECLARANTES DE IRPF										
Total declarantes	16.474	17.105	17.841	18.703	19.389	3,1	3,8	4,3	4,8	3,7
- Obligados	15.930	16.730	17.583	18.703	19.389	4,3	5,0	5,1	6,4	3,7
- No obligados	544	375	258			-23,3	-31,1	-31,3		
Por rendimientos de trabajo	14.742	15.380	16.097	16.898	17.563	3,6	4,3	4,7	5,0	3,9
Por rendimientos de capital mobiliario	14.369	14.920	15.563	16.394	17.045	3,1	3,8	4,3	5,3	4,0
Por arrendamiento de inmuebles	1.274	1.336	1.394	1.507	1.501	7,8	4,8	4,4	8,1	-0,4
Por actividades empresariales y profesionales (1)	3.335	3.387	3.437	3.487	3.379	2,7	1,6	1,5	1,4	-3,1
- Estimación directa	1.428	1.460	1.482	1.507	1.501	4,1	2,2	1,5	1,7	-0,4
- Estimación objetiva	645	653	659	666	647	1,5	1,2	1,0	1,0	-2,8
- Estimación objetiva (agricultores)	1.063	1.055	1.055	1.054	1.043	0,1	-0,7	0,0	-0,1	-1,0
- Atribución de rentas	299	319	339	353	300	8,1	6,7	6,1	4,3	-15,1
Personas declarantes de IRPF (2)	21.448	21.994	22.645	23.529	24.071	2,2	2,5	3,0	3,9	2,3
Personas no declarantes con rentas sujetas (3)	6.673	7.297	7.513	6.985	6.567	-1,3	9,4	3,0	-7,0	-6,0
% No declarantes/Personas rentas sujetas	23,7%	24,9%	24,9%	22,9%	21,4%					
Cuota líquida media por persona declarante (€)	2.113	2.337	2.677	2.737	2.582	7,7	10,6	14,6	2,2	-5,6
POBLACIÓN CON RENTAS SUJETAS										
Personas	28.121	29.291	30.158	30.514	30.639	1,4	4,2	3,0	1,2	0,4
Personas-año	25.413	26.118	26.965	27.695	27.891	2,2	2,8	3,2	2,7	0,7
- Asalariados	13.208	13.761	14.384	14.893	14.730	2,9	4,2	4,5	3,5	-1,1
- Pensionistas	7.923	7.988	8.122	8.199	8.281	0,4	0,8	1,7	0,9	1,0
- Beneficiarios prest. desempleo	1.011	1.047	1.088	1.183	1.566	6,1	3,6	3,9	8,8	32,3
- Empresarios y profesionales	3.271	3.322	3.371	3.420	3.314	2,7	1,6	1,5	1,4	-3,1
Población mayor de 16 años (4)	33.518	34.111	34.691	35.332	35.868	1,8	1,8	1,7	1,8	1,5
% Población > 16 años con rentas sujetas	75,8%	76,6%	77,7%	78,4%	77,8%					
Renta bruta media por persona-año (€)	17.301	18.409	20.100	20.694	21.396	4,6	6,4	9,2	3,0	3,4
IRPF devengado por persona-año (€)	1.901	2.098	2.397	2.452	2.322	7,4	10,4	14,3	2,3	-5,3

(1) La suma de las partes no coincide con el total por las duplicaciones
(2) Declaraciones individuales + (declaraciones conjuntas x 2)
(3) Rentas del trabajo y de la empresa
(4) Encuesta de Población Activa (INE) en territorio de régimen fiscal común
(p) Estimación provisional



caída del empleo asalariado), la cuota diferencial neta del ejercicio 2008 ingresada en 2009 (-2.800 millones, casi todas atribuibles al descenso de las ganancias patrimoniales), y las retenciones de capital (-1.800 millones, por los menores intereses bancarios y dividendos abonados).

CUADRO 2.3 DESVIACION PRESUPUESTARIA EN EL IRPF

	Recaudación (1)	Presupuesto (2)	Desviación (1)-(2)	% (1)/(2)
97	33.367	35.554	-2.187	93,8
98	30.049	31.948	-1.899	94,1
99	30.707	31.259	-551	98,2
00	32.119	30.947	1.173	103,8
01	36.127	34.107	2.020	105,9
02	44.344	44.216	127	100,3
03	46.451	45.720	731	101,6
04	47.722	49.271	-1.549	96,9
05	54.723	52.206	2.517	104,8
06	62.768	58.536	4.232	107,2
07	72.614	61.950	10.664	117,2
08	71.341	70.579	762	101,1
09	63.857	77.444	-13.587	82,5

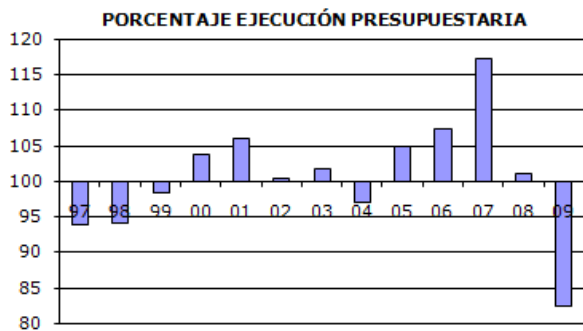



3. RETENCIONES DEL TRABAJO

En 2009 las rentas del trabajo y de actividades económicas (sin ventas en estimación objetiva) disminuyeron un -1,1% (Cuadro 3.1), descenso que, además de ser el primero en la historia de la serie, contrasta con su positiva evolución en 2008 (6,4%). El origen de esta fuerte desaceleración de las rentas se concentra en el **impacto que sobre la renta media ha tenido la nueva distribución de la población retenida**: el deterioro del empleo asalariado se compensa con el mayor número de perceptores de subsidio de desempleo, pero la menor cuantía relativa de la prestación provoca una brusca caída de la renta media total sujeta a retención.

El **empleo asalariado** (en términos de puestos de trabajo equivalentes a tiempo completo) registra su peor registro histórico en 2009 (-6,5%), reajuste de plantillas motivado por la contracción de la actividad. En la misma línea, la estimación de **asalariados en territorio común** (sin País Vasco ni Navarra) a partir de registros fiscales y administrativos asciende a **13,9 millones** de personas, con caída del -5,7% que supone un significativo empeoramiento del ritmo respecto al ya negativo de 2008 (-1,1% en 2007).

Respecto a los demás colectivos de retenidos, el número de **pensionistas (8,4 millones)** mantuvo su ritmo de crecimiento en torno al 1% habitual (1,3%), mientras que la pérdida de empleos se traduce en un trasvase desde el colectivo de los

CUADRO 3.1
POBLACIÓN Y RENTAS SUJETAS A RETENCIONES DEL TRABAJO
Millones de euros, salvo indicación

	2005	2006	2007	2008(p)	2009(p)	tasas de variación (%)				
						05	06	07	08	09
POBLACIÓN (miles de personas)										
· Ocupados (1)	17.970	18.564	19.089	18.971	17.701	3,2	3,3	2,8	-0,6	-6,7
· Tasa asalarización (%)	85,9	86,2	86,5	86,4	86,5	0,4	0,3	0,3	-0,2	0,2
· Asalariados (1)	15.443	16.009	16.515	16.387	15.320	3,6	3,7	3,2	-0,8	-6,5
· Tasa paro (% EPA)	9,2	8,5	8,3	11,3	18,0	-13,1	-7,1	-2,9	37,1	59,0
· Ocupados (EPA)	18.973	19.748	20.356	20.258	18.888	4,8	4,1	3,1	-0,5	-6,8
· Parados (EPA)	1.913	1.837	1.834	2.591	4.150	-10,4	-3,9	-0,2	41,3	60,2
DEMOGRAFÍA TRIBUTARIA										
· Asalariados	13.761	14.384	14.893	14.730	13.888	4,2	4,5	3,5	-1,1	-5,7
· Pensionistas	7.988	8.122	8.199	8.281	8.388	0,8	1,7	0,9	1,0	1,3
· Beneficiarios prest. desempleo	1.047	1.088	1.183	1.566	2.395	3,6	3,9	8,8	32,3	52,9
· Empresarios y profesionales	3.322	3.371	3.420	3.314	3.069	1,6	1,5	1,4	-3,1	-7,4
· Agrarios	1.055	1.055	1.054	1.043	1.043	-0,7	0,0	-0,1	-1,0	0,0
· Resto empresarios	1.636	1.676	1.716	1.641	1.443	3,1	2,4	2,4	-4,4	-12,1
· Profesionales	631	640	650	630	583	1,6	1,5	1,4	-3,1	-7,4
Población retenida (sin resto de empresarios)	24.482	25.289	25.979	26.250	26.297	2,8	3,3	2,7	1,0	0,2
Población con rentas sujetas (2)	26.118	26.965	27.695	27.891	27.740	2,8	3,2	2,7	0,7	-0,5
Población mayor de 16 años (EPA) (2)	34.111	34.691	35.332	35.868	36.095	1,8	1,7	1,8	1,5	0,6
RENTAS										
ESCENARIO MACROECONÓMICO										
· Remuneración por asalariado (euros, 1)	27.898	29.018	30.323	32.176	33.366	3,7	4,0	4,5	6,1	3,7
RENTAS MEDIAS FISCALES (euros)										
· Salario medio	21.487	22.457	23.570	25.023	25.562	4,1	4,5	5,0	6,2	2,2
· Pensión media	9.804	10.392	10.831	11.813	12.168	7,1	6,0	4,2	9,1	3,0
· Prestación media por desempleo	8.859	9.257	9.273	9.411	9.441	2,4	4,5	0,2	1,5	0,3
· Ventas medias de empresarios agrarios	16.277	16.096	17.710	18.029	16.119	-2,6	-1,1	10,0	1,8	-10,6
· Ingresos medios de profesionales	29.941	31.914	32.769	32.231	31.116	7,0	6,6	2,7	-1,6	-3,5
Renta media retenida	17.617	18.500	19.433	20.459	20.201	4,9	5,0	5,0	5,3	-1,3
RENTAS DEL TRABAJO Y ACT. PROFESIONALES										
· Salarios	295.693	323.018	351.034	368.584	355.007	8,4	9,2	8,7	5,0	-3,7
· Masa salarial	294.079	321.316	349.236	366.819	353.243	8,4	9,3	8,7	5,0	-3,7
# Privada	227.002	248.945	270.874	280.936	261.619	8,8	9,7	8,8	3,7	-6,9
# Pública	67.077	72.371	78.361	85.883	91.624	7,2	7,9	8,3	9,6	6,7
· Consejeros	1.559	1.653	1.734	1.679	1.680	8,1	6,1	4,9	-3,2	0,0
· Premios	55	49	64	86	84	41,2	-9,6	30,3	33,3	-2,0
· Pensiones	78.316	84.403	88.803	97.826	102.062	8,0	7,8	5,2	10,2	4,3
· Prestaciones por desempleo	9.278	10.070	10.974	14.740	22.612	6,1	8,5	9,0	34,3	53,4
· Exentas	11.942	12.937	14.091	16.792	16.591	8,1	8,3	8,9	19,2	-1,2
· Ventas de empresarios agrarios	17.166	16.977	18.659	18.806	16.814	-3,4	-1,1	9,9	0,8	-10,6
· Ingresos brutos de profesionales	18.896	20.439	21.291	20.292	18.143	8,6	8,2	4,2	-4,7	-10,6
Total rentas del trabajo y act. profesionales	431.290	467.844	504.851	537.038	531.229	7,8	8,5	7,9	6,4	-1,1
· Ventas en estimación objetiva (veo)			13.935	18.263	16.328					31,1
Total rentas trabajo, act. profesionales y veo	431.290	467.844	518.786	555.301	547.556	7,8	8,5	10,9	7,0	-1,4
# Sector mercantil (sin veo)	264.677	288.063	312.622	321.798	298.340	7,9	8,8	8,5	2,9	-7,3
# Sector no mercantil	166.612	179.781	192.229	215.240	232.889	7,6	7,9	6,9	12,0	8,2

(1) Puestos de trabajo equivalentes a tiempo completo

(2) En territorio de régimen fiscal común

(p) Estimación provisional



asalariados al de **beneficiarios de prestaciones de desempleo**, que registra su mayor ritmo histórico en 2009 (**52,9%**) y cuyo número duplica la cifra existente en 2007. Por su parte, el colectivo de **profesionales y empresarios agrarios** sujetos a retención intensifica su ritmo de descenso en 2009 en casi cuatro puntos (**-7,4%**).

En total, la **población sujeta a retención** por rentas del trabajo en territorio común se estabiliza en los **26,3 millones** de personas-año (**0,2%**).

Pero el rasgo que explica la brusca pérdida de ritmo de las rentas del trabajo declaradas en 2009 es el *efecto composición* que ha supuesto el trasvase desde asalariados a parados. Registran crecimientos en 2009 tanto la remuneración media por asalariado de Contabilidad Nacional (3,7%) como el **salario bruto medio** obtenido de fuentes tributarias (25.562 euros, un **2,2%** más), si bien con notable ralentización en sus ritmos respecto al 6% alcanzado el año anterior. Pero la mayor participación de la prestación de desempleo (de cuantía media inferior al salario) y el descenso de la renta media de actividades económicas (-3,5% en el caso de las profesionales) dan lugar a una reducción de la **renta**

media sujeta en un **-1,3%**. Por su parte, la **pensión media** también se desacelera en 2009 (**3,0%**, 9,1% anterior) porque el efecto de la actualización de pensiones por la desviación del IPC previsto ha sido mucho menor este año.

El resultado de las evoluciones anteriores se traduce en una **masa de rentas de trabajo sujetas a retención** en territorio común (excluidas ventas en estimación objetiva) que asciende a **531.229 millones** en 2009 (el 50,5% del PIB), con una caída del **-1,1%** (Cuadro 3.1). Como ya ocurrió en 2008, se aprecian evoluciones muy diferentes según se trate de rentas mercantiles (masa salarial privada y actividades económicas) o no mercantiles (salarios públicos, pensiones o desempleo). Las primeras disminuyen un -7,3% por las caídas de la masa de salarios privados (-6,9%, con descenso más intenso en pymes que en grandes) e ingresos brutos de profesionales y agrarios (-10,6%). Por el contrario, las rentas no mercantiles muestran un aumento del 8,2% gracias sobre todo al impulso de prestaciones de desempleo (53,4%, explican el 45% del incremento absoluto de la renta no mercantil), salarios públicos (6,7%) y masa de pensiones (4,3%, 10,2% en 2008).

CUADRO 3.2
RETENCIONES DEL TRABAJO DEVENGADAS Y EN CAJA
Millones de euros, salvo indicación

	2005	2006	2007	2008(p)	2009(p)	tasas de variación (%)				
						05	06	07	08	09
TIPO DE RETENCIÓN EFECTIVO (%)										
· Salarios	14,77	15,17	15,19	14,56	14,74	2,2	2,7	0,1	-4,2	1,3
· Masa salarial	14,69	15,09	15,11	14,48	14,66	2,2	2,8	0,1	-4,2	1,3
· Consejeros	30,37	30,60	31,09	31,18	31,18	0,9	0,7	1,6	0,3	0,0
· Premios	11,51	14,48	16,71	16,76	16,76	-18,6	25,8	15,4	0,3	0,0
· Pensiones	5,16	5,60	5,37	5,02	5,21	8,4	8,5	-4,0	-6,5	3,7
· Prestaciones por desempleo	0,45	0,49	0,27	0,18	0,15	13,7	9,3	-44,4	-34,5	-18,3
· Ventas de empresarios agrarios	1,94	1,93	1,92	1,91	1,91	-0,2	-0,3	-0,6	-0,3	0,0
· Ingresos brutos de profesionales	14,44	14,48	14,50	14,57	14,81	0,1	0,3	0,1	0,5	1,7
Tipo medio retención	11,78	12,20	12,20	11,53	11,42	3,0	3,6	0,0	-5,5	-0,9
· Ventas en estimación objetiva (veo)			1,00	1,00	1,00				0,0	0,0
Tipo medio retención (con veo)	11,78	12,20	11,90	11,18	11,11	3,0	3,6	-2,5	-6,0	-0,6
RETENCIONES DEL TRABAJO DEVENGADAS										
· Salarios	43.670	49.015	53.336	53.649	52.333	10,8	12,2	8,8	0,6	-2,5
· Masa salarial	43.190	48.502	52.787	53.111	51.795	10,8	12,3	8,8	0,6	-2,5
· Consejeros	473	506	539	523	524	9,0	6,9	6,6	-2,9	0,0
· Premios	6	7	11	14	14	15,0	13,7	50,4	33,7	-2,0
· Pensiones	4.039	4.724	4.772	4.913	5.315	17,1	17,0	1,0	3,0	8,2
· Prestaciones por desempleo	42	50	30	26	33	20,7	18,6	-39,4	-12,0	25,4
· Ventas de empresarios agrarios	333	328	358	360	322	-3,5	-1,4	9,2	0,5	-10,6
· Ingresos brutos de profesionales	2.728	2.961	3.087	2.956	2.687	8,8	8,5	4,3	-4,2	-9,1
Retenciones del trabajo devengadas	50.810	57.077	61.584	61.905	60.690	11,1	12,3	7,9	0,5	-2,0
· Ventas en estimación objetiva (veo)			139	183	163				31,1	-10,6
Retenciones del trabajo devengadas (con veo)	50.810	57.077	61.723	62.088	60.854	11,1	12,3	8,1	0,6	-2,0
PASO A CAJA										
· Desfase caja: dic(t-1) - dic(t)	-243	-341	199	1.593	1.160	-0,5	-0,6	0,3	2,6	1,9
· Recaudación de ejercicios cerrados	718	374	349	323	316	1,4	0,7	0,6	0,5	0,5
· (-) Derechos pendientes de cobro ej corriente	-431	-480	-607	-945	-1.216	-0,8	-0,8	-1,0	-1,5	-2,0
Retenciones del trabajo en caja	50.854	56.630	61.664	63.059	61.113	12,7	11,4	8,9	2,3	-3,1

(p) Estimación provisional



El **tipo efectivo de retención** (Cuadro 3.2) registra en 2009 un ligero descenso (-0,9% sin ventas en estimación objetiva) al verse también afectado por la menor contribución del tipo de retención sobre salarios (aumenta un 1,3%, al no haberse deflactado la tarifa ni los mínimos) y su traslado a una mayor participación del tipo sobre prestaciones por desempleo (que cae un -18,3%). Por su parte, el tipo efectivo sobre las pensiones también aumenta (3,7%) por la no deflactación.

El tipo de retención acusa además el efecto de la rebaja de dos puntos por anticipo de la deducción por adquisición de vivienda para contribuyentes con ingresos inferiores a 33.000 € anuales, medida cuyo impacto se valora en 500 millones.

En el gráfico 3.1 de esta página se comprueba como la histórica caída en 2009 de las rentas de trabajo sujetas a retención por el descenso de la renta media se combina con la rebaja del tipo efectivo, dando lugar a una disminución en las **retenciones devengadas** del -2,0% (la segunda desde la reforma de 1999). Si bien estas retenciones son las que gravan las rentas generadas en el año en sentido económico, la recaudación ingresada en el año difiere de ellas porque incluye ingresos de ejercicios cerrados, excluye derechos pendientes de cobro y presenta un desfase temporal de un mes (trimestre en las declaraciones de esta periodicidad) respecto del devengo.

El impacto recaudatorio anual de la deducción de los 400 euros sobre las retenciones de trabajo se reparte entre 2008 y 2009 en términos de caja. En 2009 se valora en unos 800 millones.

El ajuste de paso a caja en 2009 tiene signo negativo porque, además de la parte de la deducción de 400 euros que se traslada a 2009, se registra un mayor efecto diferencial de los aplazamientos (estimado en **400 millones**), lo que se refleja en el aumento en el importe de los derechos reconocidos pendientes de cobro.

Así que todos los elementos (renta bruta, tipo y ajuste a caja) registran en 2009 tasas negativas que se refuerzan entre sí y hacen que la **recaudación por retenciones de trabajo** caiga un -3,1%, su primer descenso en la historia de la serie. Ajustando

GRÁFICO 3.1. RETENCIONES DEL TRABAJO
(tasas de variación en %)
RENTAS SUJETAS

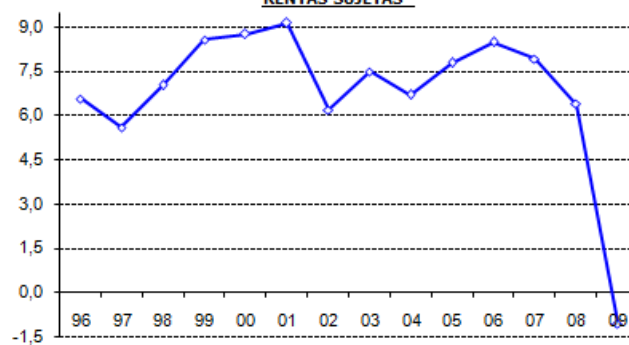

TIPO EFECTIVO

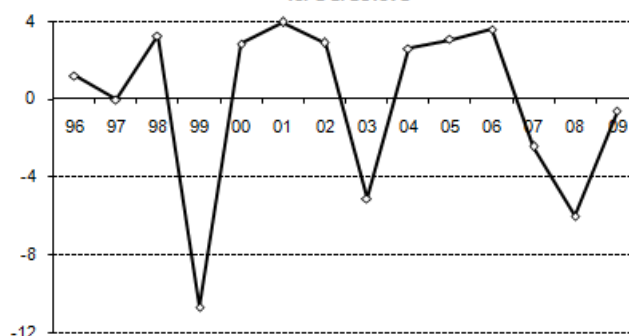

IMPUESTO DEVENGADO



PASO DEVENGO - CAJA

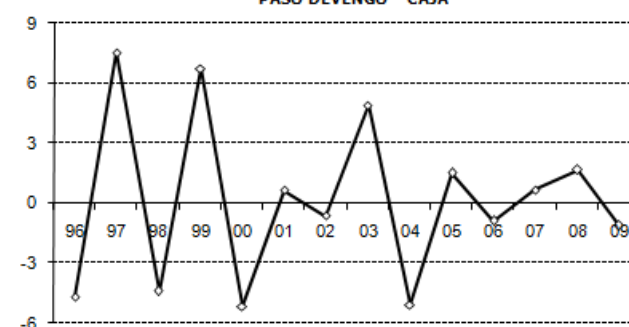

INGRESOS TRIBUTARIOS TOTALES

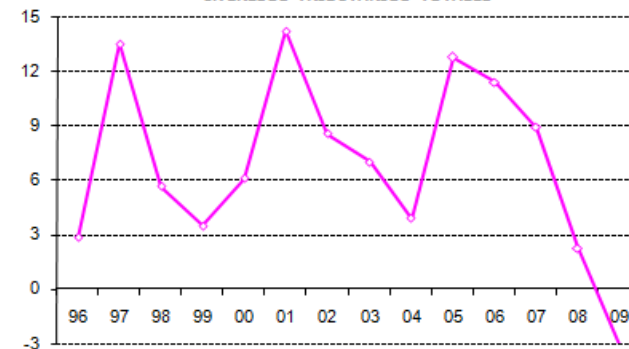



los impactos normativos y de cambios de gestión (1.700 millones por rebaja de 2 puntos por anticipo deducción vivienda, deducción de los 400 euros y aplazamientos), el ritmo en 2009 de las retenciones de trabajo en caja hubiera sido del -0,4%.

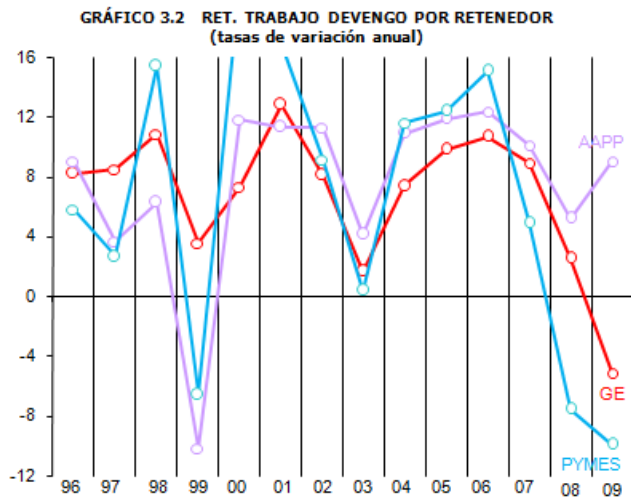

En el gráfico 3.2 figuran las evoluciones de las retenciones devengadas distinguiendo por sujeto retenedor. Las retenciones de las **pymes** son las que experimentan el descenso más intenso en 2009 (-9,9%), y las de **grandes empresas** registran su primera tasa negativa (-5,2%). Sin embargo, las **Administraciones Públicas** consiguen acelerar su ritmo casi tres puntos (9,0%) por el impulso de salarios y pensiones públicas.



4. RETENCIONES DE CAPITAL

La necesidad de impulsar la economía tras la crisis financiera obligó a una acción concertada de los Bancos Centrales para reducir los tipos y facilitar instrumentos de liquidez. El BCE inició a finales de 2008 una rebaja progresiva del tipo de intervención que pasa del 3,85% de media en 2008 al 1,0% en diciembre de 2009, recorte de casi tres puntos que supone un **descenso del 68,1% en el tipo de interés oficial**.

A la reducción de su rentabilidad se une una fuerte atenuación en el ritmo de aumento de los depósitos (en 2009 crecen un 8,4%, su tasa más baja en once años). Por su parte, los dividendos pasan de un periodo con crecimientos de dos dígitos a un ritmo en torno a cero o negativo en los dos últimos años. A estas evoluciones se añade en 2009 el reflejo sobre las rentas de deuda privada del proceso de corrección del endeudamiento empresarial, lo que acentúa la intensidad de caída de las **rentas netas de capital mobiliario** en 2009 (**-11,3%**, su tasa más baja desde 1997, Cuadro 4.1).

La rebaja del tipo de interés y el menor ritmo de aumento de los saldos en depósitos hacen que los **intereses bancarios** registren su primer descenso en cinco años (**-13,8%**, cuando en 2008 crecían un

51,8%). Los **dividendos pagados a residentes** se contraen un **-2,6%**, descenso pequeño en gran parte atribuible al atípico de una gran empresa en el primer trimestre. En la segunda mitad del año los dividendos se reducen más de un 13%, en línea con la evolución de los beneficios empresariales en 2009 (se estima que caen en torno al -20% a partir de la base declarada en pagos fraccionados).

Contrasta la rebaja de las **rentas de deuda privada (-26,0%**, favorecidas por su menor coste financiero y su reducción del apalancamiento) con el dinamismo de los **intereses brutos sobre Deuda Pública estatal** sujeta (**14,7%**), asociados a su mayor necesidad de financiación por la aplicación de políticas públicas anti-crisis. De poca relevancia en el total, los **rendimientos implícitos** crecen un **118,4%** en 2009.

Tras la reforma fiscal de 2007 (subida del tipo de retención del 15% al 18%), los tipos efectivos que se obtienen de los modelos anuales de declaración se mantienen prácticamente estables, lo que hace que las **retenciones de capital mobiliario en devengo** evolucionen al mismo ritmo que las rentas netas (**-11,4%** Cuadro 4.2).

Las retenciones devengadas son las que gravan las rentas generadas en sentido económico en el año.

CUADRO 4.1
RENTAS DEL CAPITAL MOBILIARIO
Millones de euros, salvo indicación

	2005	2006	2007	2008(p)	2009(p)	tasas de variación (%)				
						05	06	07	08	09
TIPO DE INTERÉS DE REFERENCIA (%)										
· Tipo intervención BCE (media anual)	2,02	2,79	3,85	3,85	1,23	1,0	38,1	38,1	0,0	-68,1
RENTAS DEL CAPITAL MOBILIARIO										
· Dividendos pagados a residentes	11.616	14.903	17.053	17.183	16.740	29,9	28,3	14,4	0,8	-2,6
· Intereses bancarios	6.628	9.073	16.067	24.394	21.018	12,6	36,9	77,1	51,8	-13,8
· Deuda pública AC a medio/largo plazo	13.294	13.240	12.801	12.958	14.861	-1,3	-0,4	-3,3	1,2	14,7
· Deuda privada y otras rentas	6.845	9.481	9.199	10.560	7.815	-6,0	38,5	-3,0	14,8	-26,0
· Rendimientos implícitos	617	241	471	542	1.185	191,3	-60,9	94,9	15,3	118,4
Rentas brutas del capital mobiliario	39.000	46.939	55.590	65.638	61.619	9,0	20,4	18,4	18,1	-6,1
· (-) Rentas Deuda pública no sujetas	12.122	12.248	12.189	12.478	14.458	0,9	1,0	-0,5	2,4	15,9
Rentas netas del capital mobiliario	26.878	34.691	43.401	53.160	47.161	13,1	29,1	25,1	22,5	-11,3
· Hogares	11.873	15.584	21.199	27.306	23.938	7,1	31,3	36,0	28,8	-12,3
· Sociedades y no residentes	15.005	19.107	22.202	25.854	23.223	18,3	27,3	16,2	16,4	-10,2
TIPO DE RETENCIÓN EFECTIVO (%)										
· Dividendos pagados a residentes	14,36	14,36	17,11	16,34	16,34	0,0	0,0	19,1	-4,5	0,0
· Intereses bancarios	13,68	13,68	16,42	16,42	16,42	0,0	0,0	20,0	0,0	0,0
· Deuda pública AC a medio/largo plazo	15,00	15,00	18,00	18,00	18,00	0,0	0,0	20,0	0,0	0,0
· Deuda privada y otras rentas	13,48	14,34	16,64	17,28	17,28	-0,4	6,4	16,1	3,8	0,0
· Rendimientos implícitos	14,58	14,58	17,50	17,50	17,50	0,0	0,0	20,0	0,0	0,0
Rentas brutas del capital mobiliario	14,31	14,41	17,04	16,85	16,91	-0,1	0,7	18,3	-1,1	0,3
· (-) Rentas Deuda pública no sujetas	15,00	15,00	18,00	18,00	18,00	0,0	0,0	20,0	0,0	0,0
Rentas netas del capital mobiliario	14,00	14,20	16,77	16,59	16,57	0,2	1,4	18,1	-1,1	-0,1
· Hogares	15,00	15,00	18,00	18,00	18,00	0,0	0,0	20,0	0,0	0,0
· Sociedades y no residentes	13,21	13,54	15,59	15,09	15,10	1,0	2,5	15,2	-3,2	0,0

(p) Estimación provisional



Pero la recaudación ingresada en el año no coincide con ellas porque incluye ingresos de ejercicios cerrados, excluye derechos pendientes de cobro y presenta un desfase temporal de un mes respecto del devengo. Aplicando estos ajustes (paso a caja), la **recaudación por retenciones de capital mobiliario** asciende para la suma de los tres conceptos entre los que se distribuye (IRPF, Sociedades e IRNR) a **7.848 millones** en 2009, con un descenso en línea con el de las rentas (-11,4%).

El detalle de la distribución de las retenciones de capital por conceptos tributarios figura en el Cuadro 4.2. En él se aprecia una trayectoria más vigorosa en las del IRPF (que además representan el 70% del total), porque prácticamente la totalidad de las retenciones netas sobre intereses de Deuda Pública (de evolución negativa por las mayores devoluciones realizadas a no residentes y sujetos exentos) se imputan a Sociedades.

En el gráfico 4.1 de la página siguiente figuran las evoluciones de las rentas sujetas, el tipo medio de retención y las retenciones en devengo y con criterio

de caja. En él destaca el periodo 2005-08 de intensas subidas de las rentas sujetas, al que sigue una brusca caída en 2009. En la evolución del tipo efectivo resaltan los impactos sobre el tipo de retención de las **reformas fiscales**: la de **1999** (rebaja del 25% al 18%, retrasada a 2000 para dividendos), la de **2003** (rebaja del 18% al 15%) y la de **2007** (retorna al 18%). Las retenciones devengadas sólo tienen crecimientos positivos en 2001 y entre 2005 y 2008. Los efectos de paso a caja son significativos en el periodo 1998-2004 y en 2008 por el ingreso en enero de devengos del año anterior afectados por la subida del tipo.

El gráfico 4.2 muestra la evolución de retenciones devengadas del **modelo 123** (sobre dividendos, deuda privada y otras rentas) y del **modelo 126** (depósitos bancarios). Se aprecian los repuntes de las retenciones sobre intereses en los periodos 2000-01 y 2005-08 (asociados a subidas en los tipos de interés) y la senda más estable de las retenciones sobre dividendos (que reproducen la del beneficio de las sociedades, con etapas de mejora del resultado en 1998-99 y 2004-07).

CUADRO 4.2
RETENCIONES DE CAPITAL MOBILIARIO DEVENGADAS Y EN CAJA
Millones de euros, salvo indicación

	2005	2006	2007	2008(p)	2009(p)	tasas de variación (%)				
						05	06	07	08	09
RETENCIONES CAP. MOBILIARIO DEVENGADAS										
· Dividendos pagados a residentes	1.668	2.140	2.917	2.807	2.735	29,9	28,3	36,3	-3,8	-2,6
· Intereses bancarios	907	1.241	2.637	4.004	3.450	12,6	36,9	112,5	51,8	-13,8
· Deuda pública AC a medio/largo plazo	1.994	1.986	2.304	2.332	2.675	-1,3	-0,4	16,0	1,2	14,7
· Deuda privada y otras rentas	923	1.359	1.531	1.824	1.350	-6,4	47,3	12,6	19,2	-26,0
· Rendimientos implícitos	90	35	82	95	207	191,3	-60,9	133,9	15,3	118,4
Retenciones brutas del capital mobiliario	5.581	6.762	9.472	11.063	10.417	8,9	21,1	40,1	16,8	-5,8
· (-) Devoluciones de deuda pública	1.818	1.837	2.194	2.246	2.602	0,9	1,0	19,4	2,4	15,9
Retenciones netas del capital mobiliario	3.763	4.924	7.278	8.817	7.815	13,3	30,9	47,8	21,1	-11,4
· Hogares	1.781	2.338	3.816	4.915	4.309	7,1	31,3	63,2	28,8	-12,3
· Sociedades y no residentes	1.982	2.587	3.462	3.902	3.506	19,4	30,5	33,8	12,7	-10,2
PASO A CAJA										
· Desfase caja: dic(t-1) - dic(t)	-45	-77	-303	20	93	% ingresos devengados				
· Recaudación de ejercicios cerrados	12	12	59	40	16					
· (-) Derechos pendientes de cobro ej. corriente	-13	-18	-65	-33	-76					
Retenciones del capital mobiliario en caja	3.716	4.842	6.969	8.844	7.848	12,0	30,3	43,9	26,9	-11,3
· Sin deuda pública	3.541	4.693	6.859	8.758	7.776	13,7	32,5	46,1	27,7	-11,2
IRPF										
Retenciones netas de deuda pública	15	10	7	5	5	-12,1	-31,7	-30,2	-31,8	-4,1
- Ingresos brutos	15	10	7	5	5	-12,1	-31,7	-30,2	-31,8	-4,1
- Devoluciones	0	0	0	0	0					
Resto	2.473	3.298	4.839	6.164	5.477	13,0	33,4	46,7	27,4	-11,2
Total	2.489	3.309	4.846	6.169	5.481	12,8	33,0	46,5	27,3	-11,2
Impuesto de Sociedades										
Retenciones netas de deuda pública	160	139	103	82	68	-14,8	-13,2	-26,0	-20,6	-17,2
- Ingresos brutos	1.106	1.114	1.283	1.302	1.481	-0,8	0,7	15,2	1,4	13,8
- Devoluciones	946	975	1.181	1.220	1.414	2,1	3,1	21,1	3,4	15,9
Resto	1.061	1.385	2.006	2.576	2.284	15,3	30,6	44,8	28,4	-11,4
Total	1.221	1.524	2.109	2.658	2.351	10,2	24,9	38,4	26,0	-11,5
Impuesto sobre la Renta de No Residentes										
Retenciones netas de deuda pública	0	0	0	0	0					
- Ingresos brutos	873	862	1.014	1.026	1.189	-1,7	-1,3	17,6	1,2	15,9
- Devoluciones	873	862	1.014	1.026	1.189	-1,7	-1,3	17,6	1,2	15,9
Resto	7	9	13	17	15	13,3	32,9	44,9	28,4	-11,4
Total	7	9	13	17	15	13,3	32,9	44,9	28,4	-11,4

(p) Estimación provisional



GRÁFICO 4.1. RETENCIONES DE CAPITAL MOBILIARIO
(tasas de variación en %)
RENTAS SUJETAS

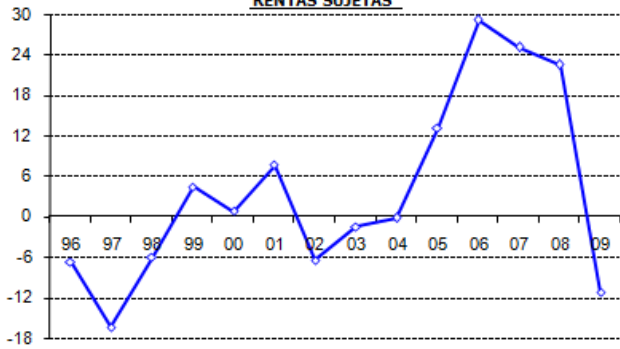

TIPO EFECTIVO

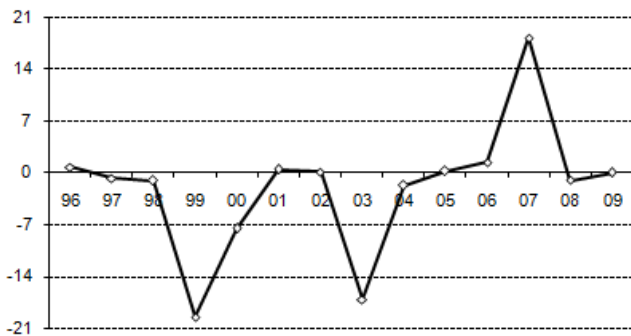

IMPUESTO DEVENGADO

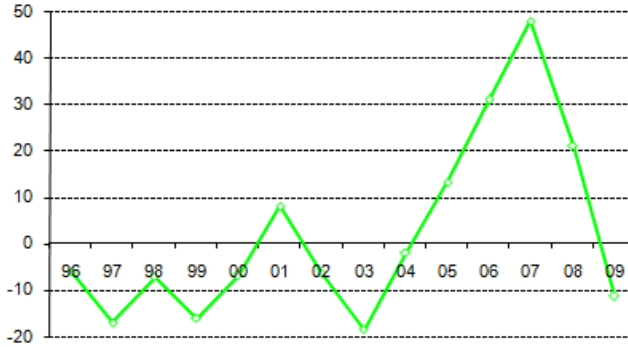

PASO DEVENGO - CAJA

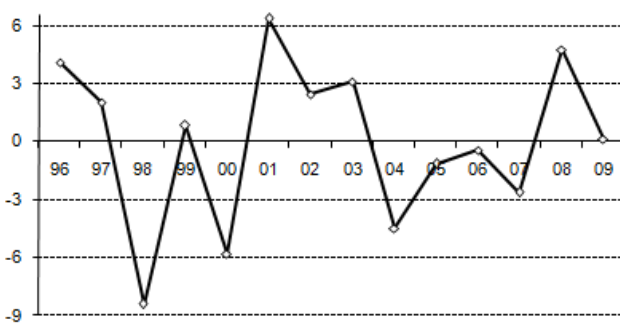

INGRESOS TRIBUTARIOS TOTALES



GRÁFICO 4.2. RET. CAPITAL MOB. DEVENGO POR MODELOS
(tasas de variación anual)



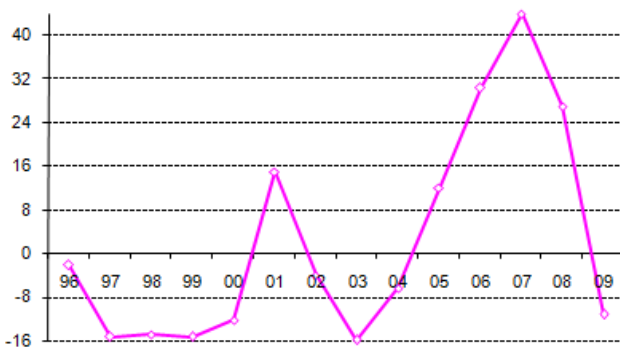
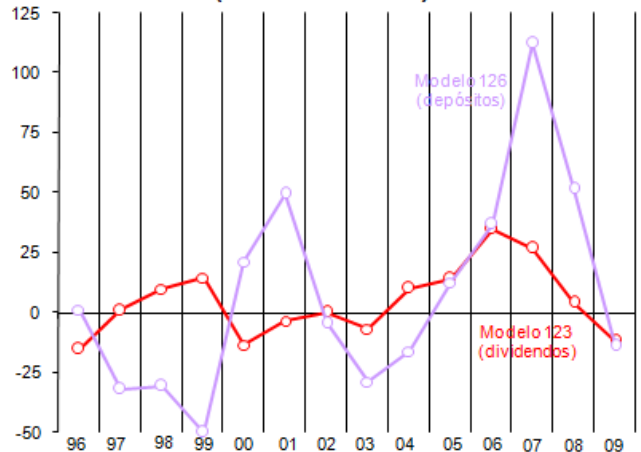

5. RETENCIONES DE ARRENDAMIENTOS

Las **rentas de alquiler de locales comerciales** sujetas a retención han mantenido hasta 2007 unas tasas de variación estabilizadas en torno al 10% (excepto en 1999, donde su crecimiento fue alterado por el efecto implantación). El deterioro de la actividad económica explica que este atributo deje de cumplirse en 2008 (6,6%), y su empeoramiento en 2009 hace que las rentas de alquileres se contraigan por primera vez desde la creación de esta figura (-4,5%, Cuadro 5.1). Según la personalidad jurídica del arrendador, las rentas percibidas por hogares crecen históricamente a tasas menos dinámicas que las de Sociedades y no residentes (4,3% y 9,0% en 2008, respectivamente).

La mayor parte de este descenso es imputable a la reducción del número de contribuyentes arrendadores de locales: se sitúa en 918.000 en 2009, un 3,7% menos, acentuando la tendencia negativa iniciada en 2008 (-0,5%). El otro factor explicativo del descenso de las rentas es una ligera caída del precio medio de alquiler ante la menor demanda de locales.

En 2009 el tipo de retención se mantiene en el 18%, y las **retenciones de arrendamientos en devengo** caen al mismo ritmo que las rentas (-4,5%).

Tras los movimientos compensatorios de ajuste de paso a caja en el bienio 2007-08 por el traslado a 2008 de un trimestre afectado por la subida del tipo de retención (ver gráfico 5.1), el ajuste de paso a

caja en 2009 es poco significativo, como es habitual en años no afectados por subidas del tipo.

En consecuencia, la recaudación por **retenciones de arrendamientos en caja** desciende en 2009 un **-4,0%**, con un importe total de **2.820 millones** para la suma de las tres figuras (IRPF, Sociedades e IRNR). Esta figura acumula en los dos últimos años una pérdida de ritmo de casi 32 puntos.

Las retenciones de arrendamientos se asignan entre figuras según la siguiente proporción: IRPF, 70,5%; Sociedades, 29,3%; IRNR, 0,2%.

En la evolución histórica de rentas y retenciones de arrendamientos (gráfico 5.1) se comprueba que las anteriores variaciones de este subconcepto tienen su origen en dos factores: la incidencia del efecto implantación sobre la tasa de variación de 1999 (las primeras retenciones se ingresan en marzo de 1998, lo que explica que las rentas sujetas y retenciones de ese año correspondan sólo a 10 meses y no a un periodo anual completo), y las modificaciones del tipo legal de retención (con su entrada en vigor en 1998 se fija en el 15%, en 1999 se eleva hasta el 18%, en junio de 2000 se revisa a la baja de nuevo al 15%, y finalmente en 2007 se vuelve a elevar al 18%). Sin embargo, en el bienio 2008-09 son las rentas sujetas las que explican la brusca corrección a la baja de la figura. Sólo en los años de cambio de tipo y siguientes (como 2000-01 y 2007-08) los efectos del paso de devengo a caja son apreciables.

CUADRO 5.1
RETENCIONES DE ARRENDAMIENTOS DEVENGADAS Y EN CAJA
Millones de euros, salvo indicación

	2005	2006	2007	2008(p)	2009(p)	tasas de variación (%)				
						05	06	07	08	09
BASE GRAVADA										
· Rentas por inmuebles arrendados	12.616	13.914	15.401	16.413	15.681	10,1	10,3	10,7	6,6	-4,5
· Hogares	7.093	7.579	8.052	8.399	8.024	5,9	6,8	6,2	4,3	-4,5
· Sociedades y no residentes	5.522	6.335	7.349	8.014	7.656	16,0	14,7	16,0	9,0	-4,5
TIPO DE RETENCION (%)	15,0	15,0	18,0	18,0	18,0	0,0	0,0	20,0	0,0	0,0
RET. ARRENDAMIENTOS DEVENGADAS	1.892	2.087	2.772	2.954	2.823	10,1	10,3	32,8	6,6	-4,5
· Hogares	1.064	1.137	1.449	1.512	1.444	5,9	6,8	27,5	4,3	-4,5
· Sociedades y no residentes	828	950	1.323	1.442	1.378	16,0	14,7	39,2	9,0	-4,5
PASO A CAJA										
· Desfase caja: dic(t-1) - dic(t)	-7	2	-103	67	132	% ingresos devengados				
· Recaudación de ejercicios cerrados	14	16	19	22	34	-0,4	0,1	-3,7	2,3	4,7
· (-) Derechos pendientes de cobro ej. corriente	-35	-48	-62	-106	-169	0,7	0,8	0,7	0,8	1,2
						-1,8	-2,3	-2,2	-3,6	-6,0
Retenciones de arrendamientos en caja	1.864	2.057	2.626	2.938	2.820	10,2	10,4	27,7	11,9	-4,0
· IRPF	1.313	1.450	1.850	2.071	2.006	10,2	10,4	27,6	12,0	-3,2
· Impuesto de Sociedades	547	604	771	860	809	10,1	10,3	27,8	11,6	-6,0
· Impuesto sobre la Renta de No Residentes	4	4	5	6	5	10,4	10,3	27,7	11,6	-6,1

(p) Estimación provisional



GRÁFICO 5.1. RETENCIONES SOBRE ARRENDAMIENTOS

(tasas de variación en %)

RENTAS SUJETAS

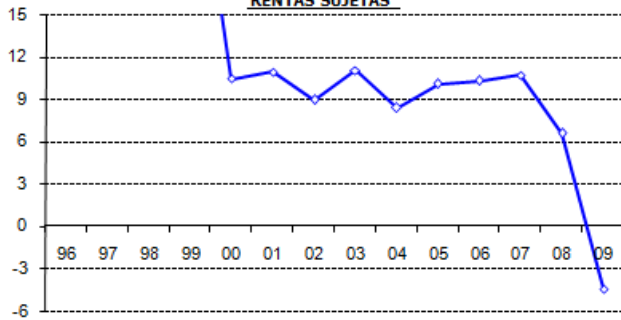

TIPO EFECTIVO

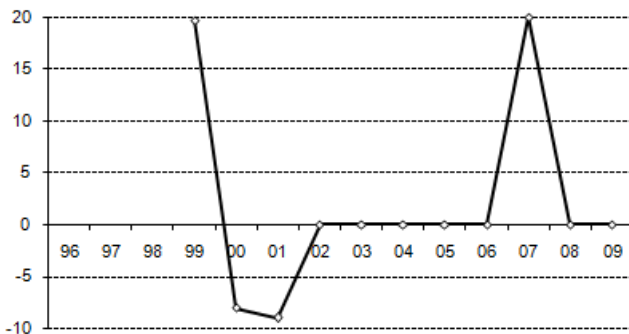

IMPUESTO DEVENGADO

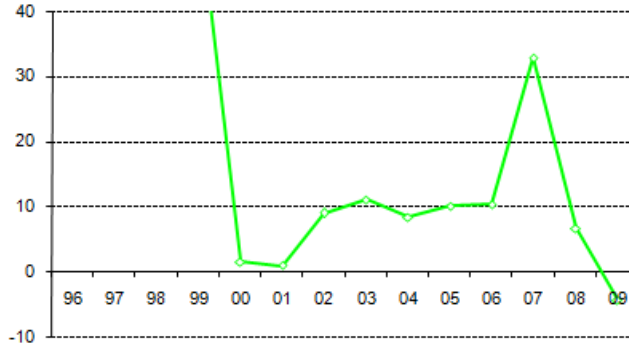

PASO DEVENGO - CAJA

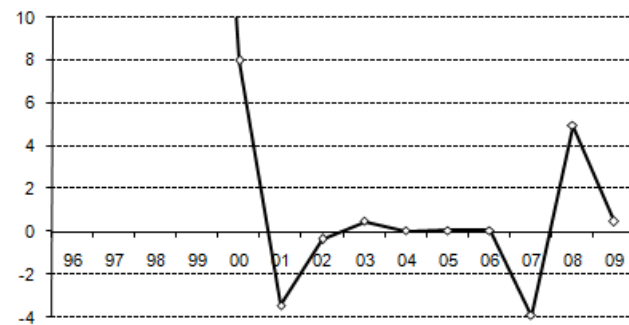

INGRESOS TRIBUTARIOS TOTALES





6. RETENCIONES SOBRE FONDOS DE INVERSIÓN

En 2009 se agudizan la incertidumbre en los mercados y la negativa trayectoria de la Bolsa iniciadas en 2008 tras la crisis financiera mundial. La resistencia de los inversores a materializar las pérdidas acumuladas está detrás del histórico descenso este año del **volumen de reembolsos (ventas) de fondos de inversión**, un **-42,6%** (Cuadro 6.1).

Al menor importe de las transacciones efectuadas se añade la caída en la **tasa de rendimiento efectivo por venta de fondos** en un **-12,5%** en 2009, en sintonía con la evolución media del índice de la Bolsa de Madrid este año (-16,6%). La combinación de estos dos factores negativos provoca que las **ganancias patrimoniales por ventas de fondos** registren su ritmo más bajo desde la implantación de esta figura: un **-49,8%**. Su importe desciende a niveles de 2005, **3.618 millones**, de los cuales el 78,5% corresponde al sector hogares.

El **tipo de retención** sobre fondos de inversión se mantiene constante desde 2007 en el 18%, lo que implica que las **retenciones devengadas** se mueven al mismo ritmo que las ganancias (**-49,8%**).

Incorporando los ajustes del paso de devengo a caja, la **recaudación de retenciones de fondos de inversión** asciende finalmente a **663 millones** en 2009, con un descenso del **-50,8%** que contrasta con los vigorosos crecimientos que registraba esta figura entre 2005 y 2007.

Las retenciones sobre fondos de inversión se asignan entre figuras según la siguiente proporción: IRPF, 70,0%; Sociedades, 29,8%; IRNR, 0,2%.

En la evolución histórica de rentas y retenciones de fondos de inversión que figura en la página siguiente (gráfico 6.1) se aprecia el ciclo que han seguido las **ganancias patrimoniales** por fondos, con dos mínimos en 2001 y 2009 y un máximo en 2006 provocado en parte por la anticipación de la subida de tipos de 2007. El perfil del **tipo de retención** lo marcan el impacto de sus dos rebajas en julio de 2000 (del 20% al 18%) y en 2003 (al 15% con la reforma del IRPF), y la subida del tipo de nuevo al 18% en 2007. La incidencia de los **ajustes de paso a caja** es significativa en 2000 (por efecto implantación y la inclusión de más meses con tipo de retención alto en caja que en devengo), y 2006-07 (por la estrategia anticipatoria de diciembre de 2006, que se refleja en caja en 2007).

CUADRO 6.1
RETENCIONES SOBRE FONDOS DE INVERSIÓN DEVENGADAS Y EN CAJA
Millones de euros, salvo indicación

	2005	2006	2007	2008(p)	2009(p)	tasas de variación (%)																			
						05	06	07	08	09															
· Volumen de reembolsos de fondos de inversión	140.824	177.519	184.228	177.083	101.566	25,5	26,1	3,8	-3,9	-42,6															
· Índice de la Bolsa de Madrid (1985=100) Revalorización 4 últimos años	1.066,1	1.344,0	1.636,8	1.263,1	1.053,6	23,5	26,1	21,8	-22,8	-16,6															
· Revalorización efectiva en venta de fondos (%) (1)	2,4	3,3	3,6	4,1	3,6	3,5	36,7	9,1	11,6	-12,5															
BASE GRAVADA																									
· Ganancias patrimoniales por venta de fondos	3.445	5.938	6.723	7.209	3.618	29,9	72,3	13,2	7,2	-49,8															
· Hogares	2.139	3.975	4.452	5.659	2.839	21,8	85,9	12,0	27,1	-49,8															
· Sociedades y no residentes	1.306	1.962	2.272	1.551	778	45,9	50,2	15,8	-31,7	-49,8															
TIPO DE RETENCION (%)	15,0	15,0	18,0	18,0	18,0	0,0	0,0	20,0	0,0	0,0															
RETENCIONES SOBRE FONDOS INV. DEVENGADA:																									
· Hogares	321	596	801	1.019	511	21,8	85,9	34,4	28,4	-49,8															
· Sociedades y no residentes	196	294	409	279	140	45,9	50,2	38,9	-31,7	-49,8															
PASO A CAJA																									
· Desfase caja: dic(t-1) - dic(t)	-2	-141	52	52	12	<table border="1"> <thead> <tr> <th colspan="5">% ingresos devengados</th> </tr> <tr> <th>05</th> <th>06</th> <th>07</th> <th>08</th> <th>09</th> </tr> </thead> <tbody> <tr> <td>-0,5</td> <td>-15,8</td> <td>4,3</td> <td>4,0</td> <td>1,9</td> </tr> </tbody> </table>					% ingresos devengados					05	06	07	08	09	-0,5	-15,8	4,3	4,0	1,9
% ingresos devengados																									
05	06	07	08	09																					
-0,5	-15,8	4,3	4,0	1,9																					
· Recaudación de ejercicios cerrados	0	0	0	0	0																				
· (-) Derechos pendientes de cobro ej. corriente	0	0	-1	0	0																				
Retenciones sobre fondos de inversión en caja	514	750	1.262	1.349	663	34,8	45,8	68,2	6,9	-50,8															
· IRPF	360	525	883	945	465	34,8	45,8	68,2	6,9	-50,8															
· Impuesto de Sociedades	153	223	376	402	198	34,8	45,8	68,2	6,9	-50,8															
· Impuesto sobre la Renta de No Residentes	1	1	3	3	1	35,2	45,3	68,5	7,0	-50,9															

(1) Ganancias sobre reembolsos

(p) Estimación provisional



GRÁFICO 6.1. RETENCIONES SOBRE FONDOS INVERSIÓN
(tasas de variación en %)
RENTAS SUJETAS

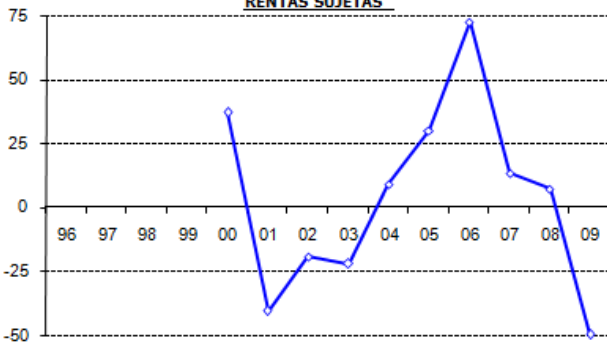

TIPO EFECTIVO

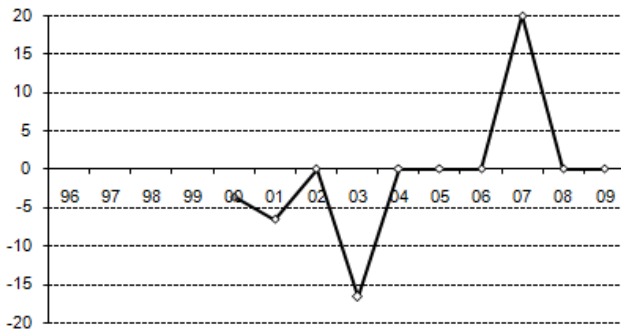

IMPUESTO DEVENGADO

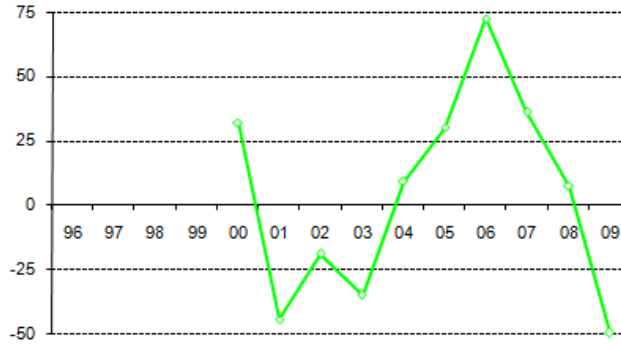

PASO DEVENGO - CAJA

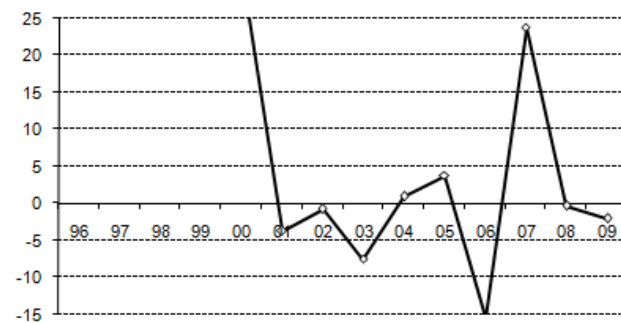

INGRESOS TRIBUTARIOS TOTALES





7. PAGOS FRACCIONADOS DE IRPF

El deterioro de la actividad económica se manifiesta con especial crudeza en la evolución de las rentas empresariales sujetas al IRPF. En 2009 el ritmo de caída del número de **empresarios y profesionales** incluidos en registros tributarios alcanza su máximo (3,07 millones, 245.000 menos que en 2008 con un descenso del **-7,4%**), en sintonía con el que estima Contabilidad Nacional para el empleo no asalariado (**-7,9%**, Cuadro 7.1). A la reducción del colectivo de de empresarios individuales se añade además la menor renta empresarial obtenida en promedio, lo que determina una nueva disminución de las **rentas de la empresa** declaradas por los hogares en 2009: **-11,9%**, tasa que empeora el dato ya negativo que registraron en 2008 (-10,3%).

El **tipo efectivo del pago** (inferior al normativo porque sólo 1,8 de los 3,1 millones de empresarios están obligados a presentar pagos) se reduce sólo un **-1,8%** en 2009, al compararse dos años en los que la deducción anticipada de 400 euros aplicable a los empresarios personas físicas estaba vigente.

La unión de menor renta empresarial y ligero descenso del tipo efectivo explica el **-13,4%** de

CUADRO 7.1

PAGOS FRACCIONADOS DE EMPRESARIOS Y PROFESIONALES DEVENGADOS Y EN CAJA

Millones de euros, salvo indicación

	2005	2006	2007	2008(p)	2009(p)	tasas de variación (%)				
						05	06	07	08	09
· Ocupados no asalariados (miles) (1)	2.527	2.555	2.574	2.585	2.381	1,1	1,1	0,7	0,4	-7,9
· Remuneración por asalariado (€) (1)	27.898	29.018	30.323	32.176	33.366	3,7	4,0	4,5	6,1	3,7
· Renta mixta sector hogares (2)	141.209	154.632	166.050	170.384	161.213	10,4	9,5	7,4	2,6	-5,4
INDICADORES FISCALES										
· Empresarios y profesionales (miles)	3.322	3.371	3.420	3.314	3.069	1,6	1,5	1,4	-3,1	-7,4
· Renta empresarial media (€)	9.734	10.280	10.573	9.790	9.316	-0,5	5,6	2,9	-7,4	-4,8
· Rentas de la empresa	32.332	34.653	36.156	32.441	28.590	1,1	7,2	4,3	-10,3	-11,9
TIPO EFECTIVO (%)	9,4	9,3	9,0	7,9	7,7	3,4	-1,5	-2,7	-13,1	-1,8
· Sin retención sobre veo ni deducción 400 €		9,3	9,2	9,2	9,2			-0,6	0,0	0,0
PAGOS FRACCIONADOS IRPF DEVENGADOS	3.049	3.219	3.269	2.548	2.206	4,5	5,6	1,6	-22,0	-13,4
· Sin retención sobre veo ni deducción 400 €		3.219	3.339	2.995	2.638			3,7	-10,3	-11,9
· Estimación directa	2.126	2.267	2.349	1.873	1.607	5,6	6,6	3,6	-20,3	-14,2
· Estimación objetiva	923	952	920	676	600	2,1	3,1	-3,4	-26,6	-11,0
· Retención sobre ventas en est. objetiva (veo)			70	91	82				31,1	-10,6
· Estimación directa sin 400 €		2.267	2.349	2.050	1.782			3,6	-12,7	-13,1
· Estimación objetiva sin retención ni 400 €		952	990	944	856			3,9	-4,6	-9,3
· Deducción 400 €				355	350					-1,4
PASO A CAJA						% ingresos devengados				
· Desfase caja: dic(t-1) - dic(t)	-33	-46	25	229	43	-1,1	-1,4	0,8	9,0	1,9
· Recaudación de ejercicios cerrados	10	11	13	14	15	0,3	0,3	0,4	0,5	0,7
· (-) Derechos pendientes de cobro ej. corriente	-12	-16	-18	-24	-25	-0,4	-0,5	-0,6	-0,9	-1,1
Pagos fraccionados en caja	3.013	3.168	3.289	2.767	2.239	4,5	5,1	3,8	-15,9	-19,1

(1) Puestos de trabajo equivalentes a tiempo completo

(2) En territorio de régimen fiscal común

(p) Estimación provisional

caída del **pago fraccionado devengado**, descenso no obstante inferior en casi nueve puntos al de 2008 porque en ese año se concentró la mayor parte del impacto normativo de los 400 euros. Por régimen de estimación, los pagos en **estimación directa** se reducen un **-14,2%** mientras que los de **módulos** descienden un **-11,0%**. Estas tasas resultan ser más negativas que las del 2008 si se corrigen los impactos normativos de la retención del 1% y la deducción de 400 euros en ambos años.

*Los ingresos en caja de 2009 por pago fraccionado todavía acusan el impacto de la deducción de 400 euros: **130 millones** se trasladan a este año.*

Esta circunstancia hace que los ajustes de paso de devengo a caja tengan un impulso negativo en 2009 (gráfico 7.1) porque se incluye el ingreso del cuarto trimestre de 2008 afectado por la deducción. Esto hace que la **recaudación de pagos fraccionados (2.239 millones)** descienda un **-19,1%**, más de tres puntos por debajo del ritmo alcanzado en 2008.

El gráfico 7.1 recoge las evoluciones en los últimos trece años de las rentas de empresa, el tipo efectivo del pago, el pago fraccionado devengado, los efectos del paso a caja y la recaudación de esta figura.



Las rentas de la empresa encadenan entre 2002 y 2007 incrementos superiores al 4%, con un máximo histórico en 2006 (la brusca pérdida de ritmo en 2005 es consecuencia de la exclusión del IRPF de las sociedades patrimoniales, que pasan a tributar por Sociedades). El empeoramiento de la economía en el bienio 2008-09 afecta con especial intensidad a la empresa personal, y sus rentas se reducen en torno a un -11% en ambos años. La deducción de los 400 euros provoca que el mayor descenso de la historia de la serie del tipo efectivo de pago y, al distribuirse en términos de caja entre 2008 y 2009, introduce un ajuste positivo de paso de devengo a caja en 2008 seguido de otro en 2009 de similar intensidad y signo contrario.

GRÁFICO 7.2 PAGOS FRACCIONADOS IRPF POR MODELOS (tasas de variación anual)

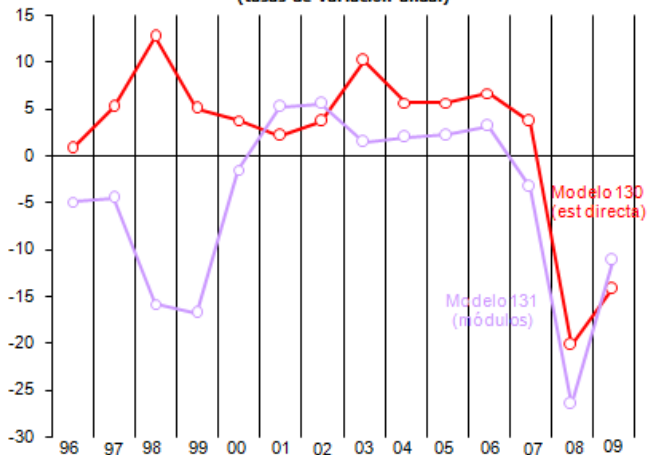

En el gráfico 7.2 figuran las evoluciones de los pagos a cuenta distinguiendo por régimen de estimación. En 2009 se aprecia una reducción del ritmo de caída en ambos modelos atribuible a la comparación con un 2008 afectado por la deducción de 400 euros, ya que las rentas han evolucionado más negativamente este año.

En el caso de los módulos, destacan los impactos normativos negativos de 1998 (con traslado de contribuyentes a directa), 1999, 2007 (retención del 1%) y 2008 (deducción 400 euros). En estimación directa, se aprecia el trasvase de empresarios en módulos a directa en 1998 y 2003 al endurecerse las condiciones de acceso a este régimen.

GRÁFICO 7.1. PAGOS FRACCIONADOS EN EL IRPF (tasas de variación en %) RENTAS SUJETAS

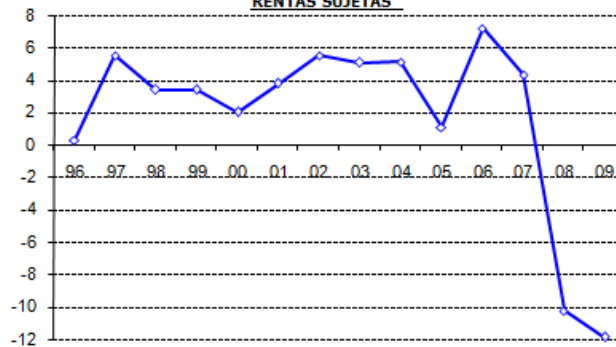

TIPO EFECTIVO

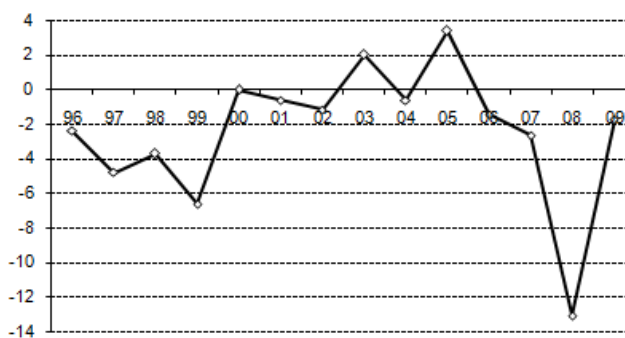

IMPUESTO DEVENGADO

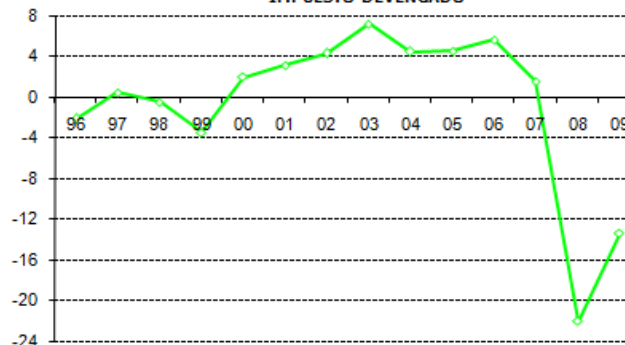

PASO DEVENGO - CAJA

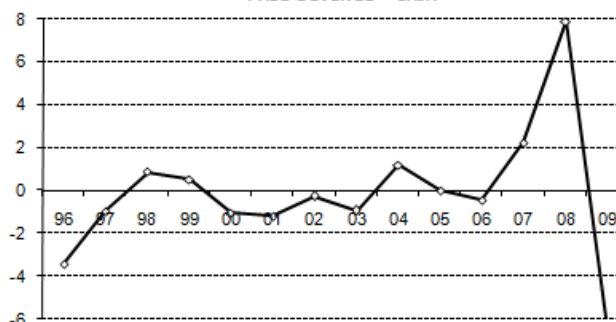

INGRESOS TRIBUTARIOS TOTALES

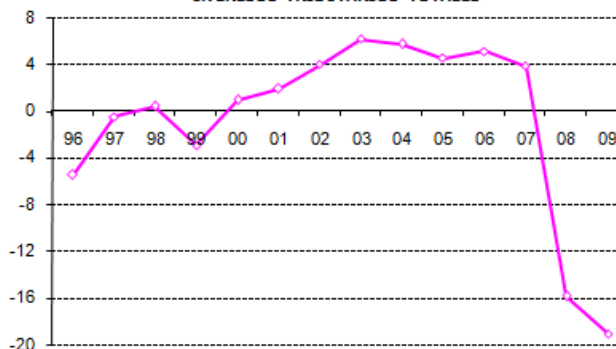



8. CUOTA DIFERENCIAL NETA

Los cuatro factores que explican el descenso en 4.180 millones de la **cuota diferencial devengada (CDN) en 2008** (y liquidada en 2009) son:

- una caída aún más intensa de las **ganancias patrimoniales** declaradas en 2008: su importe se reduce un **-44,8%**, y suponen **2.550 millones** de menor cuota en el ejercicio 2008.

- *la parte no anticipada en retenciones y pagos de la deducción de hasta 400 euros se liquida en la cuota diferencial de 2008: su impacto se valora en 720 millones*
- *la deducción de 2.500 euros por nacimiento o adopción se aplica todo el año (en 2007 fue sólo el segundo semestre), lo que reduce la cuota neta en otros 530 millones.*
- *en la liquidación de 2008 se introducen medidas de apoyo a la compra y alquiler de la vivienda*

CUADRO 8.1
CUOTA DIFERENCIAL DEL IRPF DEVENGADA
Millones de euros, salvo indicación

	2004	2005	2006	2007	2008(p)	tasas de variación (%)				
						04	05	06	07	08
RENDIMIENTOS NETOS										
· Trabajo (1)	268.513	291.006	318.281	346.810	376.089	7,1	8,4	9,4	9,0	8,4
· Capital	36.281	46.376	68.017	62.458	54.999	18,0	27,8	46,7	-8,2	-11,9
· Mobiliario	11.635	12.999	16.331	20.091	26.014	1,7	11,7	25,6	23,0	29,5
· Inmuebles arrendados	8.080	8.867	9.704	10.749	11.531	10,5	9,8	9,4	10,8	7,3
· Ganancias patrimoniales	16.566	24.510	41.981	31.618	17.454	38,1	47,9	71,3	-24,7	-44,8
· < 1 año/no transmisión elem. patrimoniales	1.191	1.776	2.140			23,5	49,1	20,5		
· > 1 año/transmisión elem. patrimoniales	15.375	22.734	39.841			39,4	47,9	75,2		
· Activ. empresariales y otras rentas	33.531	34.000	36.529	38.137	34.730	0,8	1,4	7,4	4,4	-8,9
TOTAL RENDIMIENTOS	338.326	371.383	422.827	447.404	465.818	7,5	9,8	13,9	5,8	4,1
REDUCCIONES										
· Rendimientos del trabajo	38.928	40.351	41.901	48.266	50.913	3,0	3,7	3,8	15,2	5,5
· Rendimientos de viviendas arrendadas	1.037	1.193	1.350	1.813	2.100	18,1	15,1	13,1	34,3	15,8
· Mínimo personal y familiar	80.462	82.384	84.875			2,1	2,4	3,0		
· Tributación conjunta				14.244	13.881					-2,5
· Planes de Pensiones	6.427	7.039	7.699	7.191	6.446	0,3	9,5	9,4	-6,6	-10,4
· Otras reducciones personales y familiares	4.526	5.443	6.688	1.122	569	28,5	20,2	22,9		
TOTAL REDUCCIONES	131.381	136.410	142.513	72.635	73.910	3,1	3,8	4,5	-49,0	1,8
BASE LIQUIDABLE										
· General	206.945	234.973	280.314	374.769	391.908	10,4	13,5	19,3	33,7	4,6
· Especial	191.977	212.726	241.062	325.120	350.137	8,7	10,8	13,3	34,9	7,7
· Especial	14.968	22.246	39.252	49.649	41.771	39,0	48,6	76,4	26,5	-15,9
MINIMO PERSONAL Y FAMILIAR				108.380	115.209				27,7	6,3
· General				104.714	111.070					6,1
· Especial				3.666	4.139					12,9
TIPO ÍNTEGRO	25,40	25,30	24,94	19,14	19,27	-0,3	-0,4	-1,4	-23,2	0,7
· General	26,21	26,38	26,56	19,52	19,64	0,4	0,6	0,7	-26,5	0,6
· Especial	15,00	15,00	15,00	18,00	18,00	0,0	0,0	0,0	20,0	0,0
CUOTA ÍNTEGRA	52.570	59.455	69.904	71.736	75.533	10,1	13,1	17,6	2,6	5,3
· General	50.325	56.118	64.016	63.460	68.760	9,1	11,5	14,1	-0,9	8,4
· Especial	2.245	3.337	5.888	8.277	6.774	39,0	48,6	76,4	40,6	-18,2
DEDUCCIONES SOBRE LA CUOTA										
· Vivienda	6.776	7.493	8.663	6.352	6.574	9,6	10,6	15,6	-26,7	3,5
· Dividendos	5.263	5.703	6.317	5.998	6.138	5,3	8,4	10,8	-5,0	2,3
· Otras	1.585	1.896	2.331			17,6	19,6	23,0		
· Otras	-72	-106	14	354	436	-55,8	47,4	-113,6		23,2
CUOTA LÍQUIDA	45.794	51.962	61.241	65.384	68.959	10,2	13,5	17,9	6,8	5,5
· Deducción 400 €					5.374					
CUOTA LÍQUIDA final				65.384	63.585					-2,8
IRPF devengado de los declarantes (2)	45.311	51.403	60.629	64.393	62.160	10,0	13,4	17,9	6,2	-3,5
· Tipo efectivo sobre base liquidable	22,1	22,1	21,8	17,4	17,6	-0,2	-0,1	-1,2	-20,1	0,9
· Tipo efectivo sobre rendimientos netos	13,4	13,8	14,3	14,4	13,3	2,4	3,3	3,6	0,4	-7,3
RETENCIONES E INGRESOS A CUENTA										
· Trabajo y actividades económicas	48.848	47.509	53.329	58.106	59.208	9,4	10,9	12,2	9,0	1,9
· Capital mobiliario	1.502	1.647	2.062	3.741	4.858	-1,1	9,7	25,2	81,4	29,8
· Arrendamientos	1.005	1.064	1.137	1.449	1.512	3,9	5,9	6,8	27,5	4,3
· Fondos Inversión	227	276	528	700	899	8,8	21,8	91,1	32,8	28,4
· Pagos fraccionados	2.845	2.976	3.146	3.182	2.485	7,2	4,6	5,7	1,2	-21,9
· Transp. fiscal, atribución rentas y otras	354	392	452	544	565	-59,3	10,7	15,4	20,4	3,9
CUOTA DIFERENCIAL	-2.986	-1.902	589	-2.340	-5.943	22,0	36,3	130,9	-497,5	-154,0
· Deducción maternidad y nacim. no anticipada	77	102	116	151	146	23,9	32,3	13,4	30,0	-3,1
· Resultado de la declaración	-3.063	-2.004	473	-2.490	-6.089	21,3	34,6	123,6	-626,8	-144,5
· Deducción por maternidad anticipada (3)	585	615	654	689	742	7,0	5,1	6,3	5,4	7,7
· Deducción por nacimiento anticipada (3)				518	1.047					102,1
CUOTA DIFERENCIAL DEVENGADA (4)	-3.648	-2.619	-181	-3.698	-7.878	17,8	28,2	93,1	--	-113,1
· A ingresar	6.421	7.966	11.016	9.368	6.713	18,9	24,1	38,3	-15,0	-28,3
· A devolver	10.069	10.585	11.197	13.065	14.591	2,3	5,1	5,8	16,7	11,7

(1) Sin descontar la reducción general por rendimientos de trabajo

(2) La cuota líquida se minorará en todas las deducciones (anticipadas y no anticipadas) por maternidad y nacimiento de los declarantes

(3) Declarantes y no declarantes

(4) Minorando todas las deducciones (anticipadas y no anticipadas) por maternidad y nacimiento

(p) Estimación provisional



habitual que suman un coste recaudatorio de casi 500 millones.

La CDN del IRPF en 2008 es de **-7.878 millones** (Cuadro 8.1), lo que supone su mínimo nivel histórico. Empezando por los **rendimientos**, tanto los de trabajo como los de capital mobiliario e inmobiliario registran ritmos dinámicos en 2008, pero los desplomes de las ganancias patrimoniales y las rentas de la empresa rebajaron el aumento del total a un **4,1%**, ritmo que, sin ganancias, pasaría a ser del **7,8%** (9,2% en 2007 y 9,8% en 2006).

Las **reducciones de la base** aumentan un **1,8%**, con descensos en tributación conjunta y planes de pensiones. La **base liquidable** crece en el ejercicio 2008 un **4,6%**, el **tipo íntegro** un **0,7%** y, como resultado, la **cuota íntegra** se eleva un **5,3%**. La aplicación de las **deducciones** (crecen un **3,5%**, dominadas por las de la vivienda) y, en particular, de la nueva deducción de los 400 euros (la parte de los declarantes de IRPF asciende a **5.374 millones**, a la que hay que añadir unos 700 millones adicionales en retenciones de no declarantes), hacen que la **cuota líquida** se reduzca un **-2,8%**.

Por el contrario, las **retenciones e ingresos a cuenta**, también afectados por la deducción de 400

euros, crecen un **2,7%** (la atonía de retenciones de trabajo y pago fraccionado compensa el dinamismo de retenciones de capital y fondos). A las distintas trayectorias de cuota líquida y retenciones y pagos a cuenta se añade la aplicación de un año completo de deducción por nacimiento (en total 527 millones), lo que se traduce en un fuerte descenso de la cuota diferencial neta, con caída de la **cuota devengada a ingresar** del **-28,3%** y aumento de la **cuota a devolver** del **11,7%**.

Al añadir unos mayores ingresos de contraído previo, se atenúa al **-26,0%** la caída en caja de la **cuota diferencial bruta del IRPF** en 2009 (Cuadro 8.2), que asciende a **7.441 millones**.

Gráfico 8.1- Porcentaje acumulado de realización (en el año de presentación) de las devoluciones IRPF

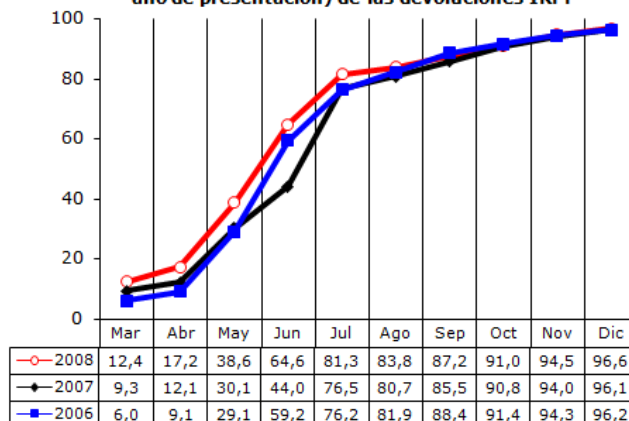

CUADRO 8.2
CUOTA DIFERENCIAL DEL IRPF EN CAJA
Millones de euros, salvo indicación

	2005	2006	2007	2008(p)	2009(p)	tasas de variación (%)					
						05	06	07	08	09	
CUOTA DIFERENCIAL BRUTA						% ingresos devengados					
· Ingresos de contraído previo		576	495	693	693	728	9,0	6,2	6,3	7,4	10,8
Cuota diferencial bruta caja		6.997	8.460	11.709	10.060	7.441	19,2	20,9	38,4	-14,1	-26,0
· Liquidaciones anuales ejercicio t-1		6.295	7.747	10.830	9.207	6.515	19,1	23,1	39,8	-15,0	-29,2
· Resto cuota diferencial bruta		702	714	878	854	926	19,7	1,7	23,1	-2,8	8,5
DEVOLUCIONES C. DIFERENCIAL							% devoluciones devengadas				
· Devoluciones posteriores a la Estadística		92	43	100	84	0	0,9	0,4	0,8	0,6	0,0
Devoluciones de ejercicio		10.677	11.240	13.165	14.675	13.526	5,1	5,3	17,1	11,5	-7,8
(-) No procedentes		-209	-223	-243	-220	-203	-3,7	6,5	8,8	-9,3	-7,8
Devoluciones viables		10.468	11.017	12.922	14.455	13.323	5,3	5,2	17,3	11,9	-7,8
% VIBLES/SOLICITADAS		98,0%	98,0%	98,2%	98,5%	98,5%					
Porcentajes realización viables											
% REALIZADAS/VIBLES		98,7%	98,5%	98,5%	98,7%	98,5%					
· En el año t		5,39	5,44	7,66	11,14	11,87					
· En el año t+1		91,12	90,75	88,46	85,42	84,63					
· En el año t+2		2,19	2,27	2,39	2,14	2,00					
· Realizadas ejercicio t-2		280	208	230	250	309	43,6	-25,5	10,2	8,8	23,6
· Realizadas ejercicio t-1		9.091	9.538	9.997	11.431	12.348	3,7	4,9	4,8	14,3	8,0
· Realizadas ejercicio t (maternidad y nacimiento)		565	599	990	1.611	1.582	5,5	6,1	65,2	62,8	-1,8
· Otras devoluciones		226	239	257	287	402	39,0	5,6	7,5	11,6	40,3
Devoluciones en caja		10.162	10.585	11.474	13.578	14.641	5,2	4,2	8,4	18,3	7,8
Cuota diferencial neta en caja		-3.165	-2.124	235	-3.518	-7.200	16,6	32,9	111,1	--	-104,7

(p) Estimación provisional



Las **devoluciones del IRPF 2008** (incluidas las deducciones de maternidad y nacimiento) superan en un **11,5%** a las del año anterior. De los 14.675 millones solicitados, se han devuelto en 2009 12.348 millones, el 85,4% del total viable. Como en 2008 se adelantó un 11,2% en concepto de deducciones anticipadas a madres trabajadoras y por nacimiento, el porcentaje de realización de las devoluciones del IRPF 2008 se eleva al **96,6%** hasta diciembre de 2009 (gráfico 8.1), superando ligeramente los alcanzados en las dos campañas precedentes.

También se han pagado anticipos del **ejercicio 2009** a madres trabajadoras y de deducción por nacimiento (1.582 millones, un 1,8% menos), las devoluciones pendientes del **ejercicio 2007** (309 millones), y devoluciones de **ejercicios anteriores e ingresos indebidos** por importe de 402 millones. En total, las **devoluciones por cuota diferencial de IRPF** realizadas en 2009 ascienden a **14.641 millones**, un **7,8%** más que en 2008.

Restando estas devoluciones a la cuota diferencial bruta se obtiene la **cuota diferencial neta IRPF en términos de caja**, que en 2009 se contrae hasta los **-7.200 millones**, 3.682 millones más negativa que en 2008.

GRÁFICO 8.2 CUOTA DIFERENCIAL DEVENGADA IRPF t-1
(variación anual absoluta)

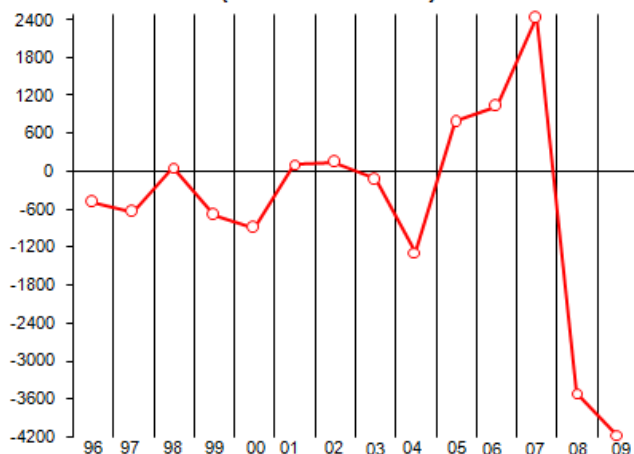

En el gráfico 8.2 figura el perfil de la variación anual absoluta de la cuota diferencial neta devengada del ejercicio t-1 trasladada al año t de su liquidación. En él se aprecian los intensos crecimientos del periodo 2005-2007 (por impulso de ganancias patrimoniales) y las evoluciones negativas en 2000, 2004 y, sobre todo, 2008 y 2009 (de liquidación de los ejercicios 1999, 2003, 2007 y 2008, años de rebajas fiscales).



9. IMPUESTO SOBRE SOCIEDADES

Las estimaciones actuales de todas las variables económicas y tributarias ligadas al cálculo del impuesto sobre Sociedades (resultado contable, base imponible y tipo efectivo) muestran en 2009 un **mejor comportamiento que en el año anterior, si bien mantienen el signo negativo**.

El **resultado contable positivo** (descontadas las pérdidas) a declarar por las empresas en 2009 se estima que cae un **-9,0%**, once puntos menos que en 2008. La aplicación de un importe más abultado de ajustes extracontables y de consolidación (las empresas pueden compensar pérdidas generadas en periodos anteriores) intensifica el descenso de la **base imponible** del impuesto (**-20,3%**), que no obstante rebaja su ritmo en más de quince puntos respecto al año anterior.

Esta reducción de la tasa de caída del beneficio por menores costes salariales, energéticos y financieros y una atenuación de resultados extraordinarios negativos y dotaciones a provisiones se deduce de las evoluciones que mantienen los dos indicadores

de referencia: la base del pago fraccionado ajustada de la libertad de opción de cálculo rebaja su caída del -28,5% en 2008 al -20,5% en 2009, y los beneficios declarados a la CNMV por las sociedades cotizadas no inmobiliarias (en el último trimestre de 2008 algunas empresas de promoción inmobiliaria acumularon abultados resultados negativos por las fuertes provisiones dotadas, pero las pérdidas no forman parte de la base imponible del impuesto) caen un -12,8%.

Por su parte, el **tipo efectivo de tributación** cae moderadamente en 2009 (**-2,5%**) hasta situarse en el **18,0%**. La reforma del impuesto en 2007 y unos descensos de las deducciones menos pronunciados que los de las bases han provocado una rebaja particularmente intensa: entre 2007 y 2009, el tipo efectivo del impuesto devengado de Sociedades ha caído un -23% (-25% en términos de cuota líquida).

La negativa evolución de la base imponible y la caída del tipo efectivo provocan que el **impuesto de sociedades devengado** en 2009 retroceda un **-22,3%**. El gráfico 9.1 muestra los ritmos de la base imponible consolidada de las sociedades con

CUADRO 9.1
RESULTADO Y BASE IMPONIBLE, IMPUESTO SOBRE SOCIEDADES DEVENGADO Y DE CAJA
Millones de euros, salvo indicación

	2005	2006	2007	2008(p)	2009(p)	tasas de variación (%)				
						05	06	07	08	09
ESTADÍSTICA DE SOCIEDADES										
RESULTADO BRUTO EXPLOTACIÓN (1)	153.664	171.777	186.840	149.996	136.496	9,3	11,8	8,8	-19,7	-9,0
RESULTADO CONTABLE POSITIVO	164.497	209.642	218.019	179.866	163.678	26,2	27,4	4,0	-17,5	-9,0
BASE IMPONIBLE CONSOLIDADA	131.690	179.032	177.514	114.141	90.925	16,1	36,0	-0,8	-35,7	-20,3
CUOTA LÍQUIDA POSITIVA	31.722	40.529	35.703	20.821	16.210	13,8	27,8	-11,9	-41,7	-22,1
· Beneficios sociedades cotizadas (1994=100)	580,4	729,8	819,3	582,4	576,5	42,7	25,7	12,3	-28,9	-1,0
· EBE Sociedades TRFC (2)	157.275	167.324	181.033	196.446	203.281	4,0	6,4	8,2	8,5	3,5
EBE Sociedades/Rdo bruto explotación	102,4	97,4	96,9	131,0	148,9					
IMPUESTO SOCIEDADES DEVENGADO										
· Retenciones del capital	2.854	3.752	5.108	5.478	4.900	20,8	31,5	36,1	7,2	-10,5
· Mobiliario	1.843	2.527	3.397	3.775	3.393	21,1	37,2	34,4	11,1	-10,1
· Arrendamientos	826	948	1.318	1.438	1.374	16,0	14,7	39,0	9,1	-4,5
· Fondos inversión	185	277	393	265	133	44,3	49,8	42,1	-32,6	-49,8
· Ret. por transparencia fiscal y atribución rentas	-392	-452	-544	-565	-565	10,7	15,4	20,4	3,9	0,0
· Pagos fraccionados	18.565	21.785	23.132	13.649	12.834	20,2	17,3	6,2	-41,0	-6,0
· Cuota diferencial devengada	11.274	16.590	7.559	2.482	-819	3,3	47,1	-54,4	-67,2	---
IMP. SOCIEDADES DEVENGADO	32.302	41.675	35.255	21.044	16.350	13,9	29,0	-15,4	-40,3	-22,3
TIPO EFECTIVO (%)	24,5	23,3	19,9	18,4	18,0	-1,9	-5,1	-14,7	-7,2	-2,5
INGRESOS TRIBUTARIOS SOCIEDADES										
· Retenciones del capital mobiliario	1.221	1.524	2.109	2.658	2.351	10,2	24,9	38,4	26,0	-11,5
· Retenciones sobre arrendamientos	547	604	771	860	809	10,1	10,3	27,8	11,6	-6,0
· Retenciones sobre fondos inversión	153	223	376	402	198	34,8	45,8	68,2	6,9	-50,8
· Pagos fraccionados	18.821	21.919	23.068	13.536	13.060	21,8	16,5	5,2	-41,3	-3,5
· Cuota diferencial neta	11.753	12.937	18.499	9.845	3.770	32,9	10,1	43,0	-46,8	-61,7
INGRESOS TOTALES	32.495	37.208	44.823	27.301	20.188	24,9	14,5	20,5	-39,1	-26,1

(1) Sociedades no financieras

(2) Excedente bruto de explotación de las sociedades en Contabilidad Nacional en territorio de régimen fiscal común

(p) Estimación provisional



resultado contable positivo (2009 se proyecta con la tasa ajustada de la base del pago de GE y grupos), en el que se aprecia el progresivo deterioro del beneficio empresarial en 2007 y 2008, y la recuperación (pero todavía en negativo) en 2009.

Por su parte, el tipo efectivo experimenta descensos por la ampliación del límite para acogerse al régimen de empresa de reducida dimensión y el aumento de la deducción por reinversión de plusvalías (años 2005 y 2006), y por la rebaja del impuesto (2007 y 2008, éste último año sólo para grandes empresas). El impuesto devengado registra máximos en 1997 y 2006, y sus mayores caídas en 2007 y 2008 por los efectos de reforma y crisis financiera y económica.

Los ajustes de paso de devengo a caja vienen determinados por el desfase temporal que introduce la liquidación de la cuota diferencial neta el año siguiente al de devengo. Ello explica el significativo ajuste positivo de 2007: en ese año se ingresó la cuota diferencial del ejercicio 2006 (que creció un 47%), mientras que la cuota diferencial devengada en 2007 se redujo casi un 55%. En 2008 y 2009 no se aprecian ajuste de paso a caja significativos porque las cuotas devengadas de los años 2007-09 muestran comportamientos todos negativos y de similar intensidad.

IMPACTO CAMBIOS NORMATIVOS EN SOCIEDADES
(criterio de caja)

	2009 TOTAL
TOTAL SOCIEDADES	-1.600
Cuota diferencial neta	-1.600
· Libertad opción pago fraccionado 18% cuota	-2.600
· Impacto segunda fase reforma fiscal 2007	1.000

El impacto de los *cambios normativos* que afectan a los ingresos de Sociedades en 2009 figura en el cuadro adjunto. La posibilidad de que las empresas optasen durante 2008 entre calcular el pago fraccionado bien como el 18% de la cuota líquida del último ejercicio cerrado, bien como el 21% de la base del periodo pero adaptándola para eliminar los efectos fiscales derivados de la aplicación de las nuevas normas contables, supuso el año pasado un ahorro fiscal de 2.600 millones para las empresas. Por otra parte, se aplica en la cuota diferencial 2008 la segunda fase de la rebaja de tipos legales para las grandes empresas, cuyo coste estimado asciende a

GRÁFICO 9.1 IMPUESTO DE SOCIEDADES
(tasas de variación en %)
BASE IMPONIBLE CONSOLIDADA

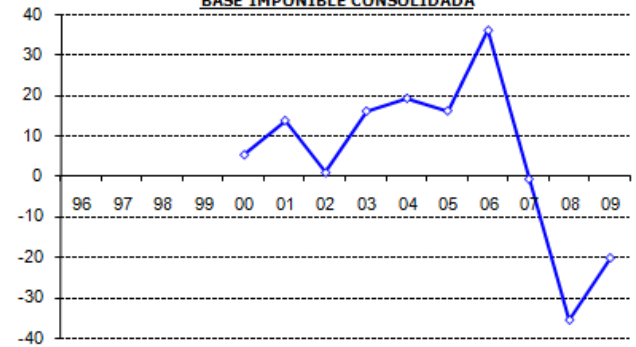

TIPO EFECTIVO

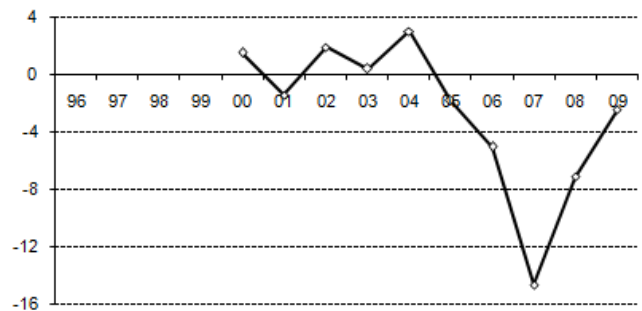

IMPUESTO DEVENGADO



PASO DEVENGO - CAJA

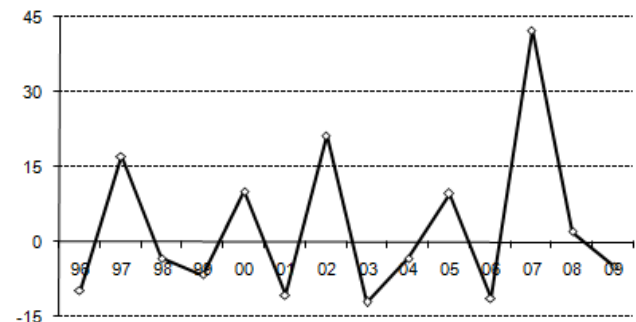

INGRESOS TRIBUTARIOS TOTALES

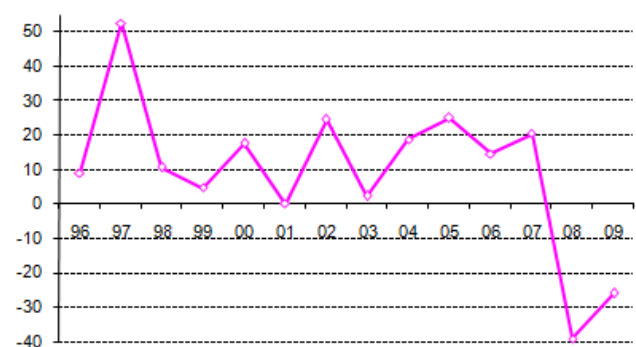



1.000 millones. Ambas medidas repercuten sobre la cuota diferencial 2008 declarada en 2009.

La distorsión que introdujo la libertad de opción en el pago fraccionado ingresado en 2008 compensa la importante caída de la cuota diferencial del ejercicio 2008 ingresada este año, de forma que los **ingresos en caja del Impuesto de Sociedades** en 2009 (**20.188 millones**) descienden un **-26,1%**, trece puntos menos que en 2008 (año afectado por los importantes estímulos fiscales introducidos).

La **cuota diferencial neta** del ejercicio 2008 ingresada este año acentúa su caída (**-61,7%**, frente a -46,8%) por el intenso retroceso de los beneficios empresariales en 2008 y la segunda fase de la reforma fiscal. La recaudación conjunta de **retenciones de capital mobiliario, fondos de inversión y arrendamientos** también se reduce un **-14,4%** (frente al 20,4% del ejercicio anterior), por el descenso de las rentas asociadas a los mismos (intereses de depósitos bancarios, dividendos y plusvalías bursátiles).

Las **devoluciones** de Sociedades han alcanzado en 2009 los **7.962 millones**, con aumento del **20,0%** principalmente por mayores devoluciones realizadas de la campaña 2007 y algunas extraordinarias por acta de inspección. Las devoluciones realizadas por la D.G. de Tesoro crecen un **15,9%** (1.414 millones).

El **número de sociedades declarantes** (Cuadro 9.2) asciende en 2008 a **1,4 millones** (según datos provisionales de las *Cuentas Anuales del Impuesto sobre Sociedades*), un **-2,5%** menos que en 2007, su primera caída en la historia de la serie. De ellas el **93% son pymes no financieras** y **el 64% declaran beneficios**. Su resultado contable positivo medio baja un **-15,4%** y la cuota líquida media un **-40,2%** por efecto de los mayores ajustes extracontables y de consolidación y la reforma fiscal. Sumando todos los

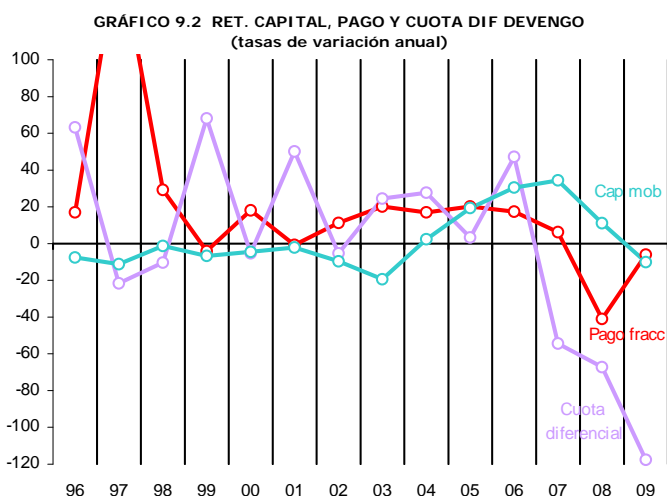

Por componentes (gráfico 9.2), los **pagos fraccionados** caen un **-3,5%** en términos de caja, con variaciones en los dos últimos años afectadas por la libertad de opción de cálculo en 2008.

CUADRO 9.2
DEMOGRAFIA EMPRESARIAL
Miles de empresas, salvo indicación

	2004	2005	2006	2007	2008(p)	tasas de variación (%)				
						04	05	06	07	08
DECLARANTES DE SOCIEDADES										
Total sociedades declarantes	1.171	1.259	1.354	1.421	1.385	7,8	7,6	7,5	4,9	-2,5
· Grandes Empresas	23	25	25	30	32	6,1	9,8	1,5	19,2	5,0
· Cooperativas	33	33	33	33	33	41,6	1,2	-0,1	-0,3	0,0
· Transparentes y patrimoniales	68	72	76	29	0	7,5	6,1	5,0	-61,4	-100,0
· Exentas	18	20	21	23	25	7,8	7,7	8,8	6,5	8,0
· Fondos de inversión	6	6	6	6	6	3,4	-2,0	2,6	5,5	2,0
· Entidades de crédito y aseguradoras	1	1	1	1	1	-1,5	-0,4	-1,1	2,0	-1,0
· Resto	1.022	1.103	1.192	1.299	1.289	7,1	7,9	8,0	9,0	-0,7
Número sociedades activas	1.056	1.132	1.211	1.268	1.237	6,9	7,2	7,0	4,7	-2,5
Número sociedades pertenecientes a grupos	10	12	16	16	18	15,1	15,3	29,2	3,5	10,0
Número sociedades con beneficios	643	682	882	905	882	6,1	6,0	29,4	2,5	-2,5
Porcentaje sobre el total	54,9%	54,1%	65,2%	63,7%	63,7%					
IMPORTES MEDIOS POR DECLARANTE (€)										
Resultado contable positivo	111.347	130.619	154.848	153.459	129.850	6,8	17,3	18,5	-0,9	-15,4
Base imponible positiva	96.937	104.568	132.238	124.949	82.402	10,6	7,9	26,5	-5,5	-34,1
Cuota líquida positiva	23.820	25.189	29.936	25.131	15.031	8,6	5,7	18,8	-16,1	-40,2
EMPRESARIOS DECLARANTES DE IRPF Y SOCIEDADES										
· Empresarios personales (IRPF)	3.335	3.387	3.437	3.487	3.379	2,7	1,6	1,5	1,4	-3,1
· Sociedades (IS)	1.171	1.259	1.354	1.421	1.385	7,8	7,6	7,5	4,9	-2,5
Número total de empresarios (IRPF+IS)	4.506	4.647	4.791	4.908	4.764	4,0	3,1	3,1	2,4	-2,9

(p) Estimación provisional



empresarios (por IRPF y por IS, individuales y societarios) para anular los flujos de uno a otro colectivo, el **número total de empresarios** se situaría en 2008 en **4,76 millones** (-2,9%, de nuevo un mínimo de la serie).

Finalmente, la **desviación presupuestaria** de Sociedades en 2009 ascendió a **-9.897 millones**, un **32,9%** por debajo de la cifra presupuestada, la segunda desviación negativa más alta de la serie histórica tras la registrada el año anterior. La principal razón de esta desviación es una evolución de los beneficios más negativa que la recogida en el Presupuesto, y un mayor impacto de los ajustes extracontables y de consolidación en el paso desde beneficio a base imponible del ejercicio 2008. Por componentes, los pagos fraccionados registraron una desviación de -6.900 millones, las retenciones de capital, arrendamientos y fondos en unos -1.150 millones, y la cuota diferencial neta en los -1.800 millones restantes.

CUADRO 9.3 DESVIACION PRESUPUESTARIA EN EL IMPUESTO SOBRE SOCIEDADES

	Recaudación (1)	Presupuesto (2)	Desviación (1)-(2)	% (1)/(2)
97	12.634	8.867	3.767	142,5
98	13.977	11.263	2.714	124,1
99	14.636	12.511	2.124	117,0
00	17.207	15.405	1.802	111,7
01	17.215	18.162	-947	94,8
02	21.437	18.982	2.455	112,9
03	21.920	21.090	830	103,9
04	26.020	24.109	1.911	107,9
05	32.495	27.901	4.594	116,5
06	37.208	31.681	5.527	117,4
07	44.823	41.641	3.182	107,6
08	27.301	44.420	-17.119	61,5
09	20.188	30.085	-9.897	67,1

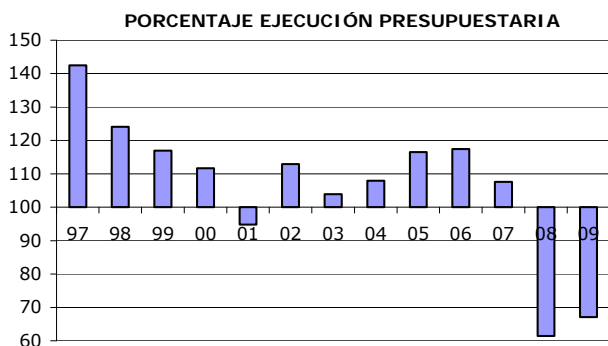



10. PAGOS FRACCIONADOS IS

La **base positiva del pago fraccionado** declarado en 2009 por **grandes empresas (GE) y grupos consolidados** (calculada a partir del resultado contable, al que se incorporan los ajustes fiscales) cae un **-5,6%**, tasa que mejora treinta y cuatro puntos respecto a la del año anterior (Cuadro 10.1).

Antes de realizar cualquier juicio o análisis sobre su evolución es necesario corregir el impacto de la libertad de opción de cálculo del pago fraccionado en 2008, que permitía ingresar el 18% de la cuota líquida del último ejercicio cerrado o el 21% de la base imponible del periodo ajustada de los efectos de la aplicación de las nuevas normas contables.

*El impacto recaudatorio de esta opción de cálculo del pago se estimó en 2008 en unos 2.600 millones, de forma que para la **base del pago ajustada de este cambio normativo** se obtienen unos ritmos del **-28,5%** en 2008 y del **-20,5%** en 2009.*

El descenso de la base del pago ajustada en 2008 prácticamente coincide con el que registraron los beneficios declarados por las sociedades que cotizan

en Bolsa (-28,9%), pero en 2009 se aprecia una significativa discrepancia (-1,0%). No obstante, buena parte de la brecha entre ambos ritmos es imputable a la acumulación de resultados negativos en el último trimestre de 2008 en las empresas de promoción inmobiliaria, por las fuertes provisiones dotadas para corregir el valor de sus existencias. Si se excluyen las inmobiliarias más importantes (dado que las empresas con pérdidas no declaran pagos fraccionados), los beneficios del resto se reducen un **-12,8%** en 2009, tasa más próxima a la de la base ajustada del pago.

En cualquier caso, tanto la base ajustada de pago como los resultados de cotizadas no inmobiliarias apuntan una **ralentización del ritmo de caída de los beneficios empresariales en 2009** por los menores costes salariales, energéticos y financieros, y la atenuación de las dotaciones a provisiones y los resultados extraordinarios negativos.

En el gráfico 10.1 se aprecia la sintonía entre la evolución de la base del pago fraccionado de grupos consolidados (representa el 62% de la base de grandes empresas) y el beneficio de las sociedades que cotizan en Bolsa.

CUADRO 10.1
PAGOS FRACCIONADOS DEL IMPUESTO DE SOCIEDADES DEVENGADOS Y EN CAJA
Millones de euros, salvo indicación

	2005	2006	2007	2008(p)	2009(p)	tasas de variación (%)				
						05	06	07	08	09
MODELOS 218+ 222										
BASE PAGO FRACCIONADO GE	63.919	75.747	86.985	52.591	49.666	25,5	18,5	14,8	-39,5	-5,6
# Grupos consolidados	30.041	35.334	43.808	26.802	30.577	39,8	17,6	24,0	-38,8	14,1
# Grandes Empresas no grupos	33.878	40.413	43.177	25.788	19.089	15,0	19,3	6,8	-40,3	-26,0
· Beneficios sociedades cotizadas (1994=100)	580,4	729,8	819,3	582,4	576,5	42,7	25,7	12,3	-28,9	-1,0
· EBE Sociedades TRFC (1)	157.275	167.324	181.033	196.446	203.281	4,0	6,4	8,2	8,5	3,5
PAGOS FRACCIONADOS DEVENGADOS										
Pagos fraccionados devengados	18.565	21.785	23.132	13.649	12.834	20,2	17,3	6,2	-41,0	-6,0
· Grandes Empresas y grupos	14.620	17.347	18.218	9.871	9.936	22,6	18,6	5,0	-45,8	0,7
# Grupos consolidados	7.220	8.594	9.731	5.069	6.284	37,1	19,0	13,2	-47,9	24,0
# Grandes Empresas no grupos	7.400	8.752	8.487	4.802	3.651	11,2	18,3	-3,0	-43,4	-24,0
· PYMES	3.945	4.438	4.914	3.778	2.898	11,9	12,5	10,7	-23,1	-23,3
Tipo efectivo (%) en Grandes Empresas y grupos	22,9	22,9	20,9	18,8	20,0	-2,3	0,1	-8,5	-10,4	6,6
# Grupos consolidados	24,0	24,3	22,2	18,9	20,6	-1,9	1,2	-8,7	-14,9	8,7
# Grandes Empresas no grupos	21,8	21,7	19,7	18,6	19,1	-3,3	-0,9	-9,2	-5,3	2,7
PASO A CAJA										
· Desfase caja: dic(t-1) - dic(t)	295	214	-35	44	319	% ingresos devengados				
· Recaudación de ejercicios cerrados	40	56	102	100	139	1,6	1,0	-0,2	0,3	2,5
· (-) Derechos pendientes de cobro ej. corriente	-79	-136	-132	-257	-232	0,2	0,3	0,4	0,7	1,1
						-0,4	-0,6	-0,6	-1,9	-1,8
Pagos fraccionados en caja	18.821	21.919	23.068	13.536	13.060	21,8	16,5	5,2	-41,3	-3,5
· Grandes Empresas y grupos	14.798	17.385	18.070	9.694	9.916	25,3	17,5	3,9	-46,4	2,3
# Grupos consolidados	7.394	8.692	9.651	4.977	6.255	40,8	17,6	11,0	-48,4	25,7
# Grandes Empresas no grupos	7.403	8.692	8.419	4.718	3.661	12,9	17,4	-3,2	-44,0	-22,4
· PYMES	3.910	4.392	4.810	3.591	2.843	11,9	12,3	9,5	-25,3	-20,8
· Otros ingresos	114	142	187	251	301	-25,0	25,1	31,8	34,0	19,9

(1) Excedente bruto de explotación de las sociedades en Contabilidad Nacional en territorio de régimen fiscal común

(p) Estimación provisional



GRÁFICO 10.1. BASE PAGO FRACCIONADO GRUPOS Y BENEFICIO SOCIEDADES COTIZADAS (tasas)

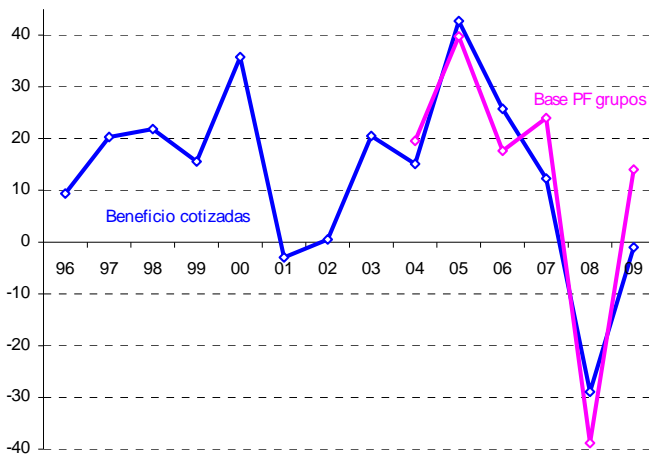

La desaparición de la libertad de opción en 2009 impulsa al alza el **tipo efectivo** un **6,6%**, después de dos años de caídas por la reforma fiscal y el nuevo cálculo de la base de pago. La recuperación del tipo compensa la evolución negativa de la base, lo que se traduce en un ligero crecimiento del **pago fraccionado devengado de GE y grupos** del **0,7%** en 2009. *Corrigiendo 2008 y 2009 del impacto normativo, el pago de GE y grupos caería en 2009 un -20,4%, en sintonía con la base ajustada.*

Por su parte, el **pago fraccionado de las PYMES en devengo** baja un **-23,3%**, si bien su evolución no tiene relación con la de sus beneficios en 2009 porque se calcula como el 18% de la cuota líquida de los ejercicios 2007 y 2008, los más afectados por el empeoramiento de la crisis económica y financiera internacional. **En conjunto**, la suma de los pagos devengados de GE y grupos y de pymes da como resultado una tasa global del **-6,0%**.

En el gráfico 10.2 se observa la evolución de la base del pago de GE, su tipo medio (con las dos fases de rebaja de tipos y la libertad de opción en 2007 y 2008, y su posterior repunte en 2009 al eliminarla) y del pago fraccionado en términos de devengo (la espiga de 1997 está provocada por la introducción del nuevo sistema de cálculo). Los ajustes de paso a caja han sido de poca relevancia excepto en 2009, donde se aprecia el impulso positivo de los mayores ingresos de contraído previo (aumentan un 19,9%) y el descenso de los derechos pendientes de cobro.

Los 2,5 puntos positivos de las transformaciones de paso de devengo a caja dejan la **recaudación por pagos fraccionados de Sociedades** en **13.060**

GRÁFICO 10.2. PAGOS FRACCIONADOS EN EL I. SOCIEDADES (tasas de variación en %)

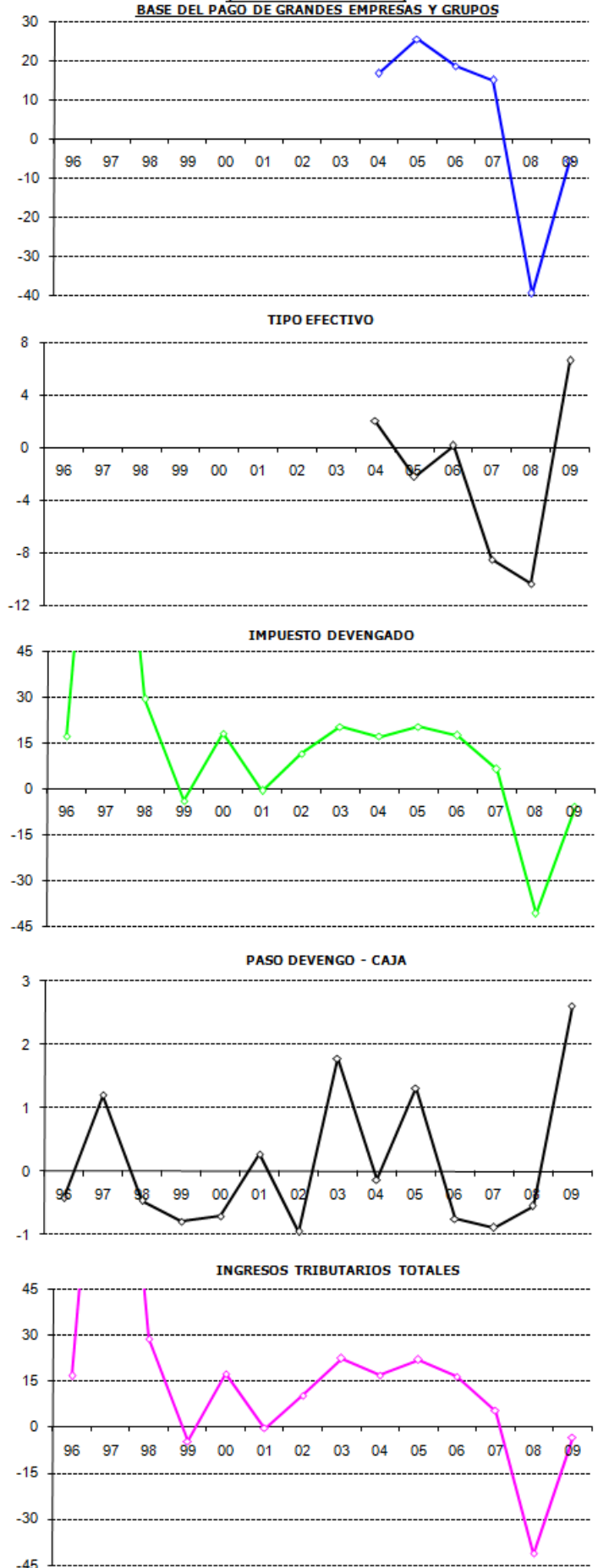



millones en 2009, con una caída del **-3,5%** que supone una importante recuperación respecto al -41,3% del año anterior. De estos ingresos el 76% (9.916 millones) corresponden a grandes empresas y grupos, el 22% (2.843 millones) a pymes y el 2% restante a ingresos de contraído previo (en su mayor parte por aplazamientos de periodos anteriores).

Ajustando el impacto normativo de la libertad de opción en el cálculo de los pagos fraccionados en 2008 (que supuso una rebaja impositiva cifrada en 2.600 millones), las tasas ajustadas del pago fraccionado pasan a ser del -30,1% en 2008 y del -19,1%, lo que avala el perfil de reducción del ritmo de caída de los beneficios en 2009.

Analizando la evolución de los pagos por tipo de contribuyente (gráfico 10.3), se comprueba como la mayor parte de la recuperación que registran en 2009 proviene de la positiva evolución de los grupos consolidados (24,0%). Los pagos de las pymes mantienen un ritmo de descenso estable en 2009 (-23,3%), y los de las grandes empresas no grupo rebajan su caída al -24,0%.

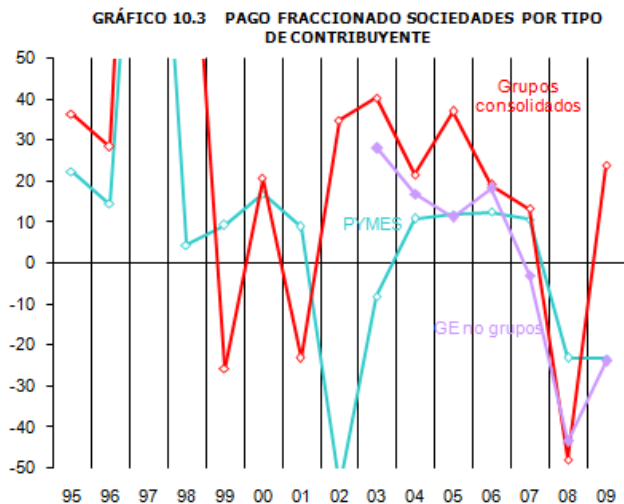

11. CUOTA DIFERENCIAL NETA

La **caída de los beneficios empresariales** en 2008 por efecto de la crisis financiera internacional, la mayor contribución de **ajustes extracontables y de consolidación** en la determinación de la base imponible (se han más que duplicado en los últimos dos años), y la **segunda fase de la rebaja del tipo por la reforma fiscal** reducen un **-67,2% la cuota diferencial de 2008** ingresada en 2009, que alcanza su nivel más bajo desde 1995.

El mejor análisis disponible de los condicionantes del beneficio anual de las empresas españolas se publica en las *Cuentas Anuales del Impuesto sobre Sociedades* (Estadísticas tributarias/Publicaciones), cuyas primeras estimaciones para 2008 se resumen en los Cuadros 11.1 y 11.2.

En 2008 la **producción de 1,4 millones de empresas no financieras que declaran Sociedades** cae un **-3,9%**, lo que supone una pérdida de ritmo de casi 17 puntos respecto del máximo alcanzado en 2005. Los **consumos intermedios** descienden también un **-3,5%**, lo que hace que el **valor añadido** de las sociedades se desacelere 14 puntos (**-5,3%**): ascienda a **467.111 millones** en 2008, el 42,9% del PIB.

El **gasto de personal** (incluye cotizaciones sociales) aumenta un **3,5%**, con una atenuación del ritmo de 5,5 puntos respecto al año anterior por el menor dinamismo de las subidas salariales y el empleo (sus

tasas comienzan a ser negativas en la segunda mitad de 2008). La combinación de una evolución negativa del valor añadido con costes de personal crecientes hace que el **resultado bruto de explotación** se reduzca un **-19,7%**.

Las **amortizaciones**, con un exiguo crecimiento del 1,0%, reflejan la caída del esfuerzo inversor. Las **dotaciones a provisiones** crecen un 27,0% en 2008, después de haberse duplicado el año anterior (destacan las destinadas a cubrir el aumento de la morosidad, y las del sector inmobiliario por la pérdida de valor de sus existencias). Mientras que los **ingresos financieros** se reducen por los menores tipos de interés, los **gastos financieros** se incrementan un 20,0% por el mayor saldo vivo de deuda de las empresas. Este último factor es el que determina el fuerte deterioro en 2008 del **resultado de actividades ordinarias (-64,2%)**.

Los **resultados extraordinarios y de la cartera de valores** caen un **-5,0%** tras la importante desaceleración que experimentaron en 2007, lo que lleva (descontado el impuesto de Sociedades imputado contablemente) a una caída del **resultado contable del -48,0%**.

Añadiendo los resultados generados por las entidades de crédito y aseguradoras y eliminando el volumen de pérdidas declarado (el impuesto sólo grava beneficios), se obtiene el **resultado contable positivo** (sin consolidar), que asciende a **179.866 millones** en 2008, con una caída del **-17,5%**.

CUADRO 11.1
CUENTA DE PÉRDIDAS Y GANANCIAS DE LAS SOCIEDADES NO FINANCIERAS
Millones de euros, salvo indicación.

	2004	2005	2006	2007	2008 (p)	tasas de variación (%)				
						04	05	06	07	08
SOCIEDADES NO FINANCIERAS										
1. Producción	1.585.251	1.788.437	1.978.001	2.136.332	2.052.703	9,8	12,8	10,6	8,0	-3,9
2. Consumos intermedios	1.212.646	1.378.489	1.525.209	1.643.101	1.585.592	10,0	13,7	10,6	7,7	-3,5
3.(=1-2) VALOR AÑADIDO	372.606	409.948	452.792	493.231	467.111	9,1	10,0	10,5	8,9	-5,3
4. Gastos de personal	232.025	256.284	281.015	306.391	317.115	7,0	10,5	9,6	9,0	3,5
5.(=3-4) RESULTADO BRUTO EXPLOTACIÓN	140.580	153.664	171.777	186.840	149.996	12,6	9,3	11,8	8,8	-19,7
6. Amortizaciones	53.470	57.542	61.432	66.988	67.658	6,5	7,6	6,8	9,0	1,0
7. Provisiones	17.550	14.203	20.125	40.374	51.274	-17,2	-19,1	41,7	100,6	27,0
8. Ingresos financieros	47.108	62.720	80.092	111.281	104.604	9,4	33,1	27,7	38,9	-6,0
9. Gastos financieros	35.836	42.644	55.278	79.962	95.955	-6,2	19,0	29,6	44,7	20,0
10.(=5-6-7+8-9) RTDO ACTIV. ORDINARIAS	80.832	101.994	115.034	110.797	39.713	38,5	26,2	12,8	-3,7	-64,2
11. Rdos extraordinarios y de la cartera valores	12.638	15.012	44.338	28.623	27.192	-21,2	18,8	195,4	-35,4	-5,0
12.(=10+11) RTDO ANTES DE IMPUESTOS	93.470	117.005	159.372	139.420	66.905	25,6	25,2	36,2	-12,5	-52,0
13. Impuesto s/ Sociedades devengado contable	22.502	26.837	37.578	27.922	8.926	30,2	19,3	40,0	-25,7	-68,0
14.(=12-13) RESULTADO CONTABLE SNF	70.968	90.169	121.794	111.498	57.979	24,2	27,1	35,1	-8,5	-48,0
TOTAL SIN CONSOLIDAR										
15. Rdo contable entidades crédito y aseguradoras	25.449	34.869	44.385	52.142	-705	8,7	37,0	27,3	17,5	-101,4
16.(=14+15) TOTAL RDO CONTABLE	96.417	125.037	166.179	163.640	57.274	19,7	29,7	32,9	-1,5	-65,0
RESULTADO CONTABLE NEGATIVO	-33.926	-39.460	-43.463	-54.379	-122.592	3,8	16,3	10,1	25,1	125,4
RESULTADO CONTABLE POSITIVO	130.343	164.497	209.642	218.019	179.866	15,1	26,2	27,4	4,0	-17,5

(p) Estimación provisional



A efectos fiscales, esta magnitud ha de corregirse mediante ajustes extracontables (que conviertan el resultado positivo en base imponible) y mediante los ajustes de consolidación de las bases de sociedades integradas en grupos fiscales (Cuadro 11.2). Como el importe de estos ajustes se incrementa de forma muy significativa en 2008 (un 62,3%, lo que supone reducir el resultado positivo en 65.700 millones), la **base imponible consolidada** cae un **-35,7%**, lo que supone un empeoramiento adicional sobre el -28,5% que se deduce de la base ajustada del pago fraccionado en ese año.

La mayor parte de estos ajustes se concentran en los grupos consolidados, lo que explica su menor participación en la base consolidada de 2008. La distinción entre grupos y no grupos resulta imprescindible para explicar la evolución de la cuota líquida positiva del impuesto, ya que la importancia de los ajustes extracontables, el nivel de sus tipos íntegros y las deducciones (que determinan sus tipos efectivos) son muy diferentes en ambos colectivos.

En las **empresas no grupo** la **base imponible** cae un **-34,8%** y su **tipo íntegro** es un **-3,4%** inferior porque una parte del colectivo viene afectado por la segunda parte de la rebaja del tipo sobre grandes empresas (del 32,5% al 30,0%), lo que implica un descenso del **-37,0%** en la **cuota íntegra**. Por su parte, las **deducciones** registran una caída de similar intensidad (**-31,3%**, en especial las de doble imposición y de reinversión de plusvalías) como consecuencia también de la reforma fiscal, lo que hace que su **cuota líquida positiva** disminuya un **-38,4%**, quedando su **tipo efectivo** en el 20,1%, 1,2 puntos inferior al de 2007.

En los **grupos consolidados** la **base imponible** cae un **-37,5%** (reflejando una desaceleración más brusca que en las empresas no grupo) y su **tipo íntegro** un **-7,3%** por efecto de la segunda fase de la reforma fiscal, que rebaja el tipo sobre grandes empresas al 30,0%, por lo que su **cuota íntegra** se reduce un **-42,1%**. Las **deducciones** registran también una caída del **-33,1%** (aunque absorben

CUADRO 11.2
LIQUIDACION DEL IMPUESTO DE SOCIEDADES. DESGLOSE ENTRE GRUPOS Y NO GRUPOS
Millones de euros, salvo indicación.

	2004	2005	2006	2007	2008(p)	tasas de variación (%)				
						04	05	06	07	08
TOTAL RESULTADO CONTABLE POSITIVO	130.343	164.497	209.642	218.019	179.866	15,1	26,2	27,4	4,0	-17,5
Ajustes extracontables y de consolidación	-16.867	-32.808	-30.610	-40.505	-65.724	-6,2	94,5	-6,7	32,3	62,3
BASE IMPONIBLE CONSOLIDADA	113.475	131.690	179.032	177.514	114.141	19,2	16,1	36,0	-0,8	-35,7
· No grupos	80.637	93.215	119.491	117.752	76.817	15,1	15,6	28,2	-1,5	-34,8
· Grupos consolidados	32.838	38.475	59.541	59.762	37.324	30,5	17,2	54,8	0,4	-37,5
% BI en grupos consolidados	28,9%	29,2%	33,3%	33,7%	32,7%					
ANÁLISIS PARA LAS EMPRESAS NO GRUPO										
Tipo íntegro (%)	31,0	29,9	29,5	26,6	25,7	0,7	-3,4	-1,5	-9,9	-3,4
Cuota íntegra	24.963	27.890	35.212	31.278	19.714	15,9	11,7	26,3	-11,2	-37,0
Deducciones	-4.410	-4.905	-7.446	-6.228	-4.280	23,7	11,2	51,8	-16,4	-31,3
- Deducciones por doble imposición	-2.402	-2.702	-4.287	-4.037	-2.975	32,2	12,5	58,7	-5,8	-26,3
- Deducción por plusvalías reinvertidas (DT 3ª 24/01)	-889	-1.090	-1.924	-939	-325	4,6	22,6	76,6	-51,2	-65,4
- Deducciones del Capítulo IV Título VI Ley 43/95	-540	-583	-606	-558	-435	15,6	8,1	3,9	-7,9	-22,1
- Deducciones y bonificaciones para Canarias	-154	-105	-158	-195	-105	16,8	-32,3	51,2	23,4	-46,2
- Deducciones de la DT 11ª Ley 43/95	-11	-5	-4	-2						
- Otras deducciones y bonificaciones	-414	-420	-467	-497	-440	46,0	1,5	11,1	6,4	-11,5
CUOTA LÍQUIDA POSITIVA	20.553	22.985	27.766	25.051	15.434	14,3	11,8	20,8	-9,8	-38,4
Tipo efectivo (%)	25,5	24,7	23,2	21,3	20,1	-0,6	-3,3	-5,8	-8,4	-5,6
ANÁLISIS PARA GRUPOS CONSOLIDADOS										
Tipo íntegro (%)	34,2	35,0	35,0	32,4	30,0	-2,2	2,4	0,0	-7,5	-7,3
Cuota íntegra	11.219	13.455	20.827	19.337	11.197	27,6	19,9	54,8	-7,2	-42,1
Deducciones	-3.888	-4.718	-8.064	-8.684	-5.810	32,4	21,4	70,9	7,7	-33,1
- Deducciones por doble imposición	-2.144	-2.500	-3.875	-5.843	-3.560	105,2	16,6	55,0	50,8	-39,1
- Deducción por plusvalías reinvertidas (DT 3ª 24/01)	-641	-1.149	-2.595	-1.305	-910	-43,5	79,2	125,8	-49,7	-30,3
- Deducciones del Capítulo IV Título VI Ley 43/95	-936	-900	-1.105	-1.070	-900	44,1	-3,8	22,7	-3,2	-15,9
- Deducciones y bonificaciones para Canarias	-102	-137	-256	-244	-270	67,1	34,5	87,4	-3,7	10,7
- Deducciones de la DT 11ª Ley 43/95	-7	-5	-3	-2						
- Otras deducciones y bonificaciones	-58	-26	-230	-221	-170	34,3	-54,4	769,8	-3,9	-23,1
CUOTA LÍQUIDA POSITIVA	7.332	8.737	12.763	10.652	5.387	25,2	19,2	46,1	-16,5	-49,4
Tipo efectivo (%)	22,3	22,7	21,4	17,8	14,4	-4,1	1,7	-5,6	-16,8	-19,0
TOTAL CUOTA LÍQUIDA POSITIVA	27.884	31.722	40.529	35.703	20.821	17,0	13,8	27,8	-11,9	-41,7
Tipo efectivo (%)	24,6	24,1	22,6	20,1	18,2	-1,8	-2,0	-6,0	-11,2	-9,3
- Pagos fraccionados devengados	15.446	18.565	21.785	23.132	13.649	17,0	20,2	17,3	6,2	-41,0
- Retenciones e ingresos a cuenta	1.526	1.883	2.154	5.012	4.689	-26,5	23,4	14,4	132,6	-6,4
CUOTA DIFERENCIAL DEVENGADA	10.913	11.274	16.590	7.559	2.482	27,6	3,3	47,1	-54,4	-67,2
· Cuota diferencial positiva	13.304	14.769	20.151	13.325	8.421	26,4	11,0	36,4	-33,9	-36,8
· Devoluciones	2.391	3.495	3.561	5.766	5.939	20,9	46,1	1,9	61,9	3,0

(p) Estimación provisional



una proporción creciente de su cuota íntegra: antes de la reforma, rebajaban el 39% de la cuota íntegra, porcentaje que se eleva al 52% en 2008), de forma que la **cuota líquida** de los grupos consolidados cae un **-49,4%**. La segunda fase de la reforma y la menor caída relativa de las deducciones hacen que el **tipo efectivo** de los grupos se reduzca 3,4 puntos hasta el **14,4%**.

La suma de ambos colectivos proporciona una **cuota líquida positiva** de **20.821 millones**, con una caída del **-41,7%**, y un descenso del **tipo efectivo** por la parte final de la reforma del **-9,3%**: se sitúa en el **18,2%**, lo que supone que *en los tres últimos años la presión fiscal sobre las sociedades se ha reducido seis puntos, un 25%*. Restando el pago fraccionado devengado y las retenciones e ingresos a cuenta, la **cuota diferencial devengada de Sociedades** asciende a **2.482 millones** en 2008, **5.077 millones por debajo** de su importe en 2007. Esta caída se traduce en una menor **cuota positiva (-36,8%)** y en mayores **devoluciones (3,0%)**.

El impacto recaudatorio de la segunda fase de la reforma fiscal de Sociedades en la cuota diferencial del ejercicio 2008 se estima en 1.000 millones.

Añadiendo a la cuota positiva del ejercicio 2008 el importe recaudado en concepto de contraído previo

(1.900 millones de liquidaciones de otros ejercicios y de actas de inspección), la **cuota diferencial bruta** de Sociedades ingresada suma **10.285 millones** en 2009 (**-32,4%**, Cuadro 11.3), caída que muestra una mayor intensidad en las **pymes (-40,5%)** y en los **grandes empresas no grupos (-37,4%)**.

Por su parte las **devoluciones viables del ejercicio 2008** son un 3,4% superiores a las del ejercicio anterior y ascienden a 5.796 millones. De éstas, el **74,3% (4.307 millones)** se ha devuelto en 2009. En el gráfico 11.1 figura el porcentaje de realización acumulado de las últimas campañas de devoluciones de Sociedades, en el que se aprecia para la de 2008 un grado de ejecución algo inferior al de la anterior.

Gráfico 11.1.- Porcentaje acumulado de realización (en el año de presentación) de las devoluciones IS

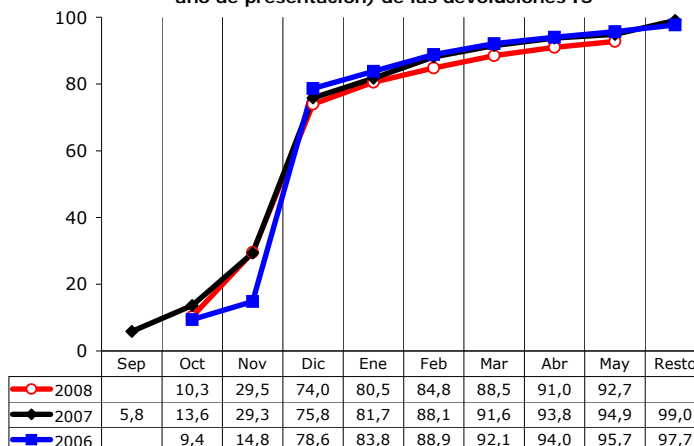

CUADRO 11.3
CUOTA DIFERENCIAL DEL IMPUESTO DE SOCIEDADES EN CAJA
Millones de euros, salvo indicación

	2005	2006	2007	2008(p)	2009(p)	tasas de variación (%)				
						05	06	07	08	09
PASO A CAJA CUOTA DIFERENCIAL BRUTA						% ingresos devengados				
· Ingresos de contraído previo	948	1.790	1.783	1.891	1.864	7,1	12,1	8,8	14,2	22,1
Cuota diferencial bruta	14.252	16.558	21.934	15.216	10.285	23,1	16,2	32,5	-30,6	-32,4
· Grandes Empresas y grupos	7.493	8.448	11.433	7.692	5.021	29,4	12,7	35,3	-32,7	-34,7
# Grupos consolidados	2.211	2.370	4.312	2.303	1.645	47,8	7,2	81,9	-46,6	-28,6
# Grandes Empresas no grupos	5.283	6.078	7.121	5.389	3.376	22,9	15,0	17,2	-24,3	-37,4
· PYMES	5.543	6.493	8.749	5.657	3.366	15,1	17,1	34,7	-35,3	-40,5
· Otros ingresos	1.215	1.618	1.751	1.867	1.898	25,4	33,2	8,3	6,6	1,7
PASO A CAJA DEVOLUCIONES										
Devoluciones solicitadas	3.495	3.561	5.766	5.939	5.500	46,1	1,9	61,9	3,0	-7,4
No procedentes	-72	-197	-159	-143	-110					
Devoluciones viables	3.422	3.364	5.607	5.796	5.390	48,2	-1,7	66,7	3,4	-7,0
% viables	97,9%	94,5%	97,2%	97,6%	98,0%					
Porcentajes realización viables										
% REALIZADAS/VIABLES	96,6%	97,7%	99,0%	98,8%	99,0%					
· En el año t+1	80,41	78,64	75,82	74,30	78,00					
· En el año t+2	16,16	19,06	23,23	24,50	21,00					
· Realizadas ejercicio t-2	525	456	553	641	1.303	-50,5	-13,2	21,4	15,9	103,2
· Realizadas ejercicio t-1	1.793	2.752	2.645	4.251	4.307	36,7	53,5	-3,9	60,7	1,3
· Otras devoluciones	181	414	236	478	905	-49,7	128,7	-43,0	102,8	89,1
Devoluciones	2.499	3.621	3.434	5.371	6.514	-8,5	44,9	-5,2	56,4	21,3
Cuota diferencial neta en caja	11.753	12.937	18.499	9.845	3.770	32,9	10,1	43,0	-46,8	-61,7

(p) Estimación provisional



En 2009 también se realizaron devoluciones finales del **ejercicio 2007 (1.303 millones**, el 23,2% del total), y **905 millones** de devoluciones de **ingreso indebido y otros ejercicios** (importe que duplica el realizado en 2008, ya que incluye 480 millones de devoluciones extraordinarias por acta de inspección). El aumento de las devoluciones realizadas en 2009 de la campaña 2007 y de las de ingresos indebidos impulsan las **devoluciones de cuota diferencial** de Sociedades hasta **6.514 millones (21,3%)**.

La combinación de una negativa evolución de los ingresos por cuota bruta y del aumento de las devoluciones hace que la **cuota diferencial neta** descienda a los **3.770 millones (-61,7%)**.

El gráfico 11.2 contiene el perfil de la variación anual absoluta de la cuota diferencial neta devengada del ejercicio t-1 trasladada al año t de su liquidación. En él se comprueba que, después de una década de oscilaciones entre los 0 y los +2.000 millones, la CDN del ejercicio 2006 (ingresada en 2007) repunta hasta 5.300 millones por el impulso de los resultados extraordinarios y de cartera de valores, y finalmente desciende 9.000 y 5.100 millones en 2008 y 2009 respectivamente, como consecuencia de la caída de los beneficios, las mayores provisiones y ajustes y la bajada de tipos impositivos por la reforma.

GRÁFICO 11.2. CUOTA DIFERENCIAL DEVENGADA IS t-1
(variación anual absoluta)

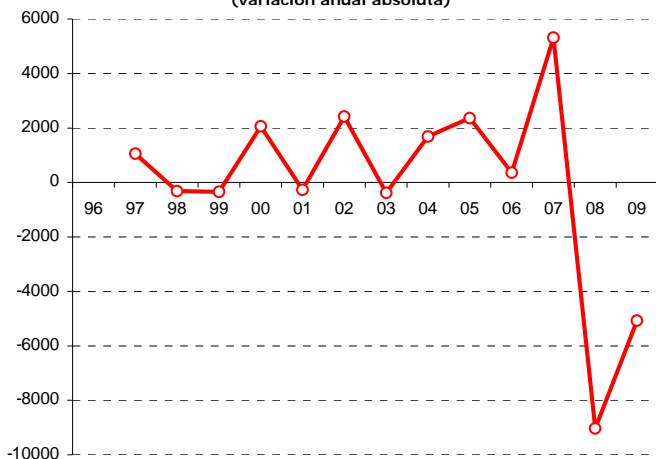



12. IMPUESTO SOBRE LA RENTA DE NO RESIDENTES

Si bien el principal indicador de las rentas pagadas a no residentes, los **dividendos** distribuidos (ya que la mayor parte de las rentas transferidas al exterior tienen origen financiero), registran en 2009 una caída del **-2,6%**, las **retenciones y pagos a cuenta a no residentes** (con o sin establecimiento permanente en España) presentan un crecimiento del 7,2% en términos de devengo, ritmo que en caja se rebaja al **4,6%** al no incluir los devengos de diciembre de 2009 afectados por el efecto anticipación a la subida del tipo de retención en 2010. En el mayor dinamismo de las retenciones a no residentes han influido importantes cambios en la distribución del accionariado entre nacional y extranjero de algunas multinacionales españolas inmersas en procesos de integración empresarial.

En 2009 es cuando se liquida la **cuota diferencial devengada del ejercicio 2008**, que es la que acusa con mayor intensidad los efectos del deterioro de los beneficios empresariales y de la reforma fiscal (que también afecta a esta figura), con un descenso

del **-37,5%**. Pero la combinación con otros ingresos de contraído previo y los ajustes de paso de devengo a caja reducen esta tasa negativa hasta el **-7,9%** en términos de caja.

Finalmente, los ingresos brutos imputados al IRNR por **retenciones de capital sobre intereses de Deuda Pública** han ascendido a 1.189 millones (un **15,9%** más), que se compensan íntegramente con devoluciones (los rendimientos de Deuda Pública de no residentes no están sujetos a retención).

La mayor importancia recaudatoria de retenciones y pagos a cuenta y su dinámica positiva (si bien derivada de una mayor participación extranjera en las rentas de capital nacionales, y no a una mejora de las rentas financieras agregadas) compensan la caída de la cuota diferencial neta del año 2008, de forma que los ingresos del **IRNR en términos de caja** en 2009 registran un aumento del **3,5%** y ascienden al importe de **2.342 millones**.

Se han realizado **devoluciones** en concepto de IRNR por importe de **1.375 millones**, un **15,6%** más que en 2008. De ellas, el 86% (1.189 millones)

CUADRO 12.1
IMPUESTO SOBRE LA RENTA DE NO RESIDENTES (IRNR) DEVENGADO Y EN CAJA
Millones de euros, salvo indicación

	2005	2006	2007	2008(p)	2009(p)	tasas de variación (%)				
						05	06	07	08	09
Dividendos distribuidos	11.616	14.903	17.053	17.183	16.740	29,9	28,3	14,4	0,8	-2,6
IRNR DEVENGADO										
IRNR devengado (1)	1.358	1.635	2.426	2.291	2.442	-2,7	20,4	48,4	-5,6	6,6
· Retenciones y pagos a cuenta (1)	1.258	1.464	2.093	2.163	2.320	21,3	16,4	43,0	3,4	7,2
· Cuota diferencial neta	100	120	206	129	122	-10,6	20,7	70,8	-37,5	-4,7
· Ingresos extraordinarios por plusvalías		51	128							
Sin establecimiento permanente	1.354	1.486	2.319	2.146	2.376	2,1	9,8	56,1	-7,5	10,7
· Retenciones y pagos a cuenta	1.131	1.305	1.926	1.965	2.158	27,8	15,4	47,5	2,1	9,8
· Cuota diferencial bruta	223	181	393	180	219	-49,4	-18,9	117,8	-54,1	21,1
Con establecimiento permanente	158	323	317	354	312	-13,1	104,3	-1,8	11,7	-11,9
· Retenciones (2) y pagos a cuenta	127	159	167	198	162	24,2	24,8	5,3	18,3	-18,0
· Cuota diferencial bruta	31	164	150	156	150	-61,2	432,3	-8,7	4,4	-4,2
Devoluciones (sin deuda pública)	-154	-174	-210	-208	-246	37,5	12,8	20,7	-0,6	18,1
PASO A CAJA										
· Desfase caja: dic(t-1) - dic(t) y CD(t-1) - CD(t)	10	-115	35	14	-80	0,8	-7,1	1,4	0,6	-3,3
· Recaudación de ejercicios cerrados	2	6	8	4	18	0,2	0,4	0,3	0,2	0,7
· (-) Derechos pendientes de cobro ej. corriente	-20	-28	-42	-48	-38	-1,5	-1,7	-1,7	-2,1	-1,6
Retenciones netas Deuda Pública	0	0	0	0	0					
- Ingresos brutos	873	862	1.014	1.026	1.189	-1,7	-1,3	17,6	1,2	15,9
- Devoluciones	873	862	1.014	1.026	1.189	-1,7	-1,3	17,6	1,2	15,9
Otras retenciones (1)	1.152	1.381	1.986	2.072	2.167	20,3	19,9	43,7	4,4	4,6
Cuota diferencial neta	199	117	442	190	175	-54,6	-41,3	278,7	-57,0	-7,9
INGRESOS TOTALES	1.351	1.498	2.427	2.262	2.342	-3,2	10,9	62,0	-6,8	3,5

(1) Excluidas las retenciones de capital sobre intereses de la Deuda Pública

(2) Retenciones de capital mobiliario, arrendamientos y fondos de inversión

(p) Estimación provisional



corresponden a devoluciones de retenciones sobre intereses de Deuda Pública, con un incremento del 15,9%. El resto (186 millones) crece un 13,9%.

La **desviación presupuestaria** del IRNR en 2009 ascendió a **-333 millones**, un **12,5% inferior** a la cifra presupuestada, de ellos -258 millones son de retenciones y pagos a cuenta y -75 millones de cuota diferencial. Desde la implantación de esta figura en 1999, las mayores desviaciones han sido la de 2000 (se desconocía la magnitud y signo de la cuota diferencial a ingresar ese año, por lo que sólo se proyectaron retenciones y pagos a cuenta) y 2007 (por el traslado de dividendos y otras rentas a esta figura, el fuerte crecimiento de la cuota diferencial y los ingresos extraordinarios).

CUADRO 12.2 DESVIACION PRESUPUESTARIA EN EL IMPUESTO SOBRE LA RENTA DE NO RESIDENTES

	Recaudación (1)	Presupuesto (2)	Desviación (1)-(2)	% (1)/(2)
97				
98				
99	723	--		
00	1.098	751	347	146,2
01	906	900	6	100,7
02	1.052	1.043	9	100,8
03	948	1.154	-206	82,1
04	1.395	1.124	271	124,1
05	1.351	1.202	149	112,4
06	1.498	1.426	72	105,0
07	2.427	1.800	627	134,8
08	2.262	2.001	261	113,0
09	2.342	2.675	-333	87,5

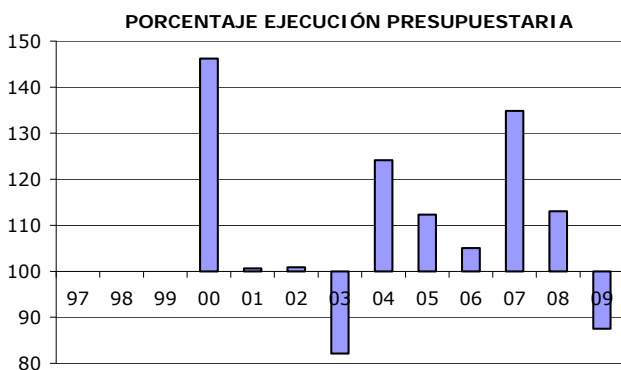



13. IMPUESTO SOBRE EL VALOR AÑADIDO

El **gasto declarado final sujeto a IVA**, con un valor estimado provisionalmente en **412.882 millones**, disminuyó en 2009 un **-6,4%**, apenas tres décimas más que en 2008 (Cuadro 13.1). En la parte superior del gráfico 13.1 se aprecia la intensa contracción del gasto final sujeto a IVA en 2008 (su primera tasa negativa en 12 años) y 2009. En el primer trimestre del año se alcanza el suelo de la contracción iniciada a mediados de 2007 (-16%), y en los trimestres restantes se asiste a una progresiva moderación del ritmo de caída que se transforma en crecimiento (5,9%) en el cuarto trimestre del año. A diferencia de lo que ocurrió en 2008, en que la caída era imputable al **gasto real** en su totalidad, en 2009 la pérdida se reparte entre éste (**-3,1%**) y unos menores **precios (-3,4%)**.

Distinguiendo **por el tipo de agente** que realiza el gasto, la **compra de viviendas de los hogares** ahonda su caída (**-36,7%**) y vuelve a ser el componente más negativo, seguido del **gasto en bienes y servicios de los hogares** (el 68,7% del total de gasto final sujeto), que desciende casi tres puntos más que en 2008 (**-5,6%**, el peor registro de la serie). Estas malas evoluciones han sido compensadas en parte por el aumento del **gasto de las AA.PP. (14,4%)**, que refleja la ejecución de los proyectos financiados con el Fondo Estatal de Inversión Local. La inyección de recursos que ha supuesto el FEIL se manifiesta en

un crecimiento del 25,8% del gasto en bienes de capital de las AA.PP. que triplica sobradamente el gasto en bienes corrientes (7,6%).

Desde la óptica de las empresas declarantes, el gasto final sujeto a IVA se mide como la diferencia entre ventas y compras deducibles incrementada en el saldo neto importador. En 2009 se produce una fuerte caída de las **ventas interiores (-16,6%)**, pero las **compras** caen con mayor intensidad (**-21,6%**) por el ajuste de inventarios y el descenso de las compras de capital, de forma que la diferencia entre ventas y compras crece un 9% en 2009. Por su parte, el **saldo neto importador** experimenta una extraordinaria reducción ya que las importaciones caen un **-31,2%** mientras que las exportaciones se reducen sólo un **-12,1%**.

El **IVA devengado en el periodo** es la magnitud recaudatoria de mayor consistencia conceptual con el gasto final sujeto ya que, como puede verse en el cuadro 13.2, se obtiene como diferencia entre el IVA repercutido en las ventas interiores y el IVA soportado en las compras más el IVA devengado en las importaciones y adquisiciones intracomunitarias. Este IVA del periodo no está afectado por la decisión de las empresas de dejar a compensar o solicitar devolución y muestra un perfil similar al del gasto final sujeto (**-6,2%**), con práctica estabilidad de su tipo medio asociado cuya evolución se muestra en el segundo bloque del gráfico 13.1.

CUADRO 13.1
GASTO FINAL SUJETO A IVA Y NO EXENTO.
Millones de euros, salvo indicación

	2005	2006	2007	2008(p)	2009(p)	tasas de variación (%)				
						05	06	07	08	09
GASTO FINAL SUJETO A IVA	411.530	445.168	469.642	441.076	412.882	8,1	8,2	5,5	-6,1	-6,4
Gasto final en términos reales (base 95)	273.825	282.939	289.771	269.402	261.075	2,3	3,3	2,4	-7,0	-3,1
Deflactor implícito del gasto final	150,3	157,3	162,1	163,7	158,1	5,7	4,7	3,0	1,0	-3,4
<i>Por fuente de generación</i>										
· Base Imponible Agregada	395.291	428.706	452.401	424.252	397.133	8,7	8,5	5,5	-6,2	-6,4
· Ventas totales	1.780.962	1.991.275	2.122.213	2.068.104	1.737.130	10,3	11,8	6,6	-2,5	-16,0
· Interiores, sujetas y no exentas	1.577.918	1.762.508	1.874.315	1.800.943	1.502.367	10,7	11,7	6,3	-3,9	-16,6
· Exportaciones	203.044	228.767	247.898	267.161	234.763	7,1	12,7	8,4	7,8	-12,1
· Importaciones	237.158	255.575	275.721	262.703	180.640	-1,7	7,8	7,9	-4,7	-31,2
· Intracomunitarias	170.306	191.470	208.352	195.467	132.650	11,8	12,4	8,8	-6,2	-32,1
· Terceros (1)	66.852	64.105	67.368	67.236	47.990	-24,7	-4,1	5,1	-0,2	-28,6
· (-) Compras corrientes y de capital (1)	1.419.785	1.589.378	1.697.634	1.639.394	1.285.874	9,0	11,9	6,8	-3,4	-21,6
· Valor Añadido en Regímenes Especiales	16.238	16.462	17.240	16.824	15.749	-5,1	1,4	4,7	-2,4	-6,4
<i>Por agente que realiza el gasto</i>										
· Gasto en bienes y servicios de los hogares (2)	275.328	293.799	309.628	300.540	283.844	4,6	6,7	5,4	-2,9	-5,6
· Gasto de las AA.PP.	59.880	66.479	75.293	78.323	89.638	12,8	11,0	13,3	4,0	14,4
· Corriente	38.621	42.251	45.181	48.879	52.588	11,7	9,4	6,9	8,2	7,6
· Capital	21.259	24.228	30.112	29.444	37.050	14,9	14,0	24,3	-2,2	25,8
· Gasto en compra de vivienda de los hogares	76.322	84.890	84.720	62.213	39.399	18,7	11,2	-0,2	-26,6	-36,7

(1) No incluyen las operaciones asimiladas a la importación liquidadas a través del modelo 380

(2) Incluye compras corrientes y de capital de los sectores exentos (excluidas AA.PP.)

(p) Estimación provisional



El saldo a compensar (saldo a favor del contribuyente que se deja a fin de año para compensar con los resultados del año siguiente), que se había reducido en 3.400 millones en 2008, vuelve a reducirse aunque sólo en 2.500 millones en 2009. Como consecuencia de lo anterior, el **IVA devengado neto** (obtenido como suma del IVA del periodo más la variación del saldo a compensar) registra una caída algo más moderada (-4,7%) que la del IVA del periodo. Las empresas de construcción y promoción inmobiliaria son las que acumulan el grueso del saldo a compensar y son las protagonistas de su intensa reducción en los dos últimos años: más del 70% de la caída que registra en estos años se produce en estos sectores.

En el cuadro 13.2 puede verse que el saldo a compensar a fin de año a favor de los contribuyentes, que había superado en 2007 los 12.000 millones, se reduce a finales de 2009 a 6.200 millones, retornando a los niveles que registraba en 2001.

Como el IVA devengado neto cae con menor intensidad que el IVA del periodo, el **tipo efectivo** obtenido al relacionarlo con el gasto final sujeto experimenta un incremento del **1,8%**, como puede verse en el Cuadro 13.2 y el segundo bloque del gráfico 13.1.

Si desde el punto de vista de su generación el IVA devengado neto se obtiene sumando el IVA del periodo y la variación del saldo a compensar, desde la **óptica de la recaudación** el IVA devengado neto es la diferencia entre el IVA devengado bruto (que incluye tanto el efectivamente ingresado como el no ingresado por aplazamiento, reconocimiento de deuda o imposibilidad de pago) y las solicitudes de devolución (tanto mensuales como las que se solicitan a final de año con la última declaración).

Desde esta óptica, la moderada contracción del IVA devengado neto resulta de la combinación de una fuerte caída del **-11,1%** del **IVA bruto** con un descenso de mayor intensidad de las **devoluciones solicitadas (-20,7%**, gráfico 13.2). Esta histórica caída de las devoluciones solicitadas reduce en 4,4 puntos el ratio devoluciones/ingresos brutos en 2009: el 35,8% de los ingresos, frente al 40,2% en 2008 como se aprecia en el Cuadro 13.2.

GRÁFICO 13.1. IVA
(tasas de variación en %)
GASTO FINAL SUJETO (GFS)

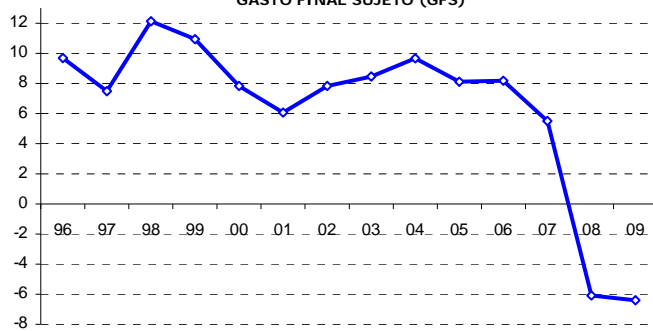

TIPO EFECTIVO

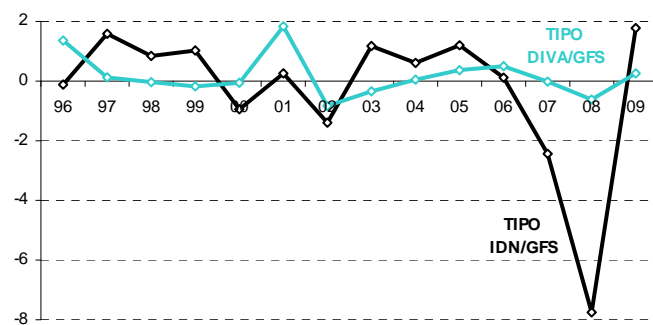

IMPUESTO DEVENGADO EN EL PERIODO (DIVA) Y NETO (IDN)

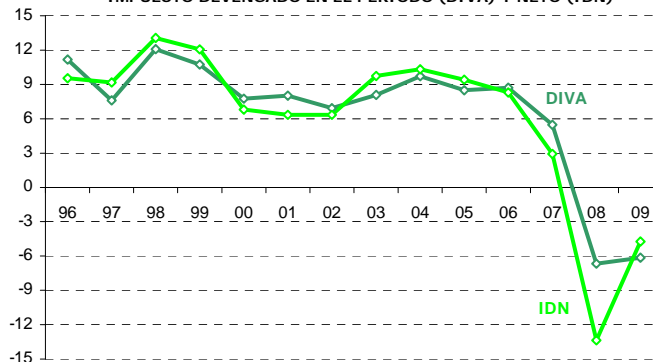

PASO DEVENGO - CAJA

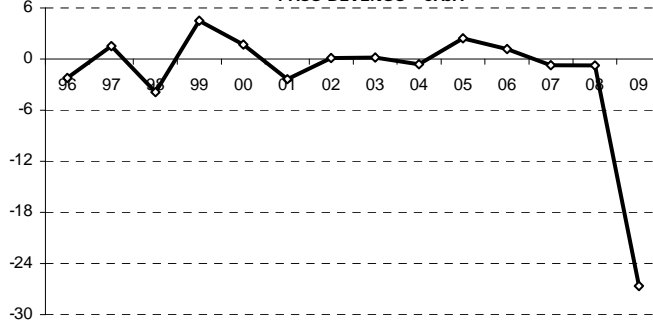

INGRESOS TRIBUTARIOS TOTALES





GRÁFICO 13.2 IVA BRUTO, DEVOLUC. E IVA NETO DEVENGO (tasas de variación anual)

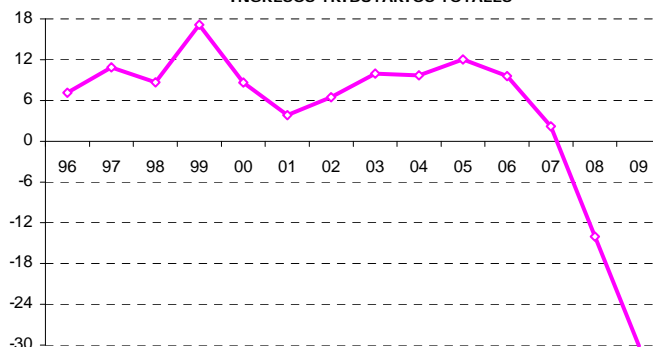
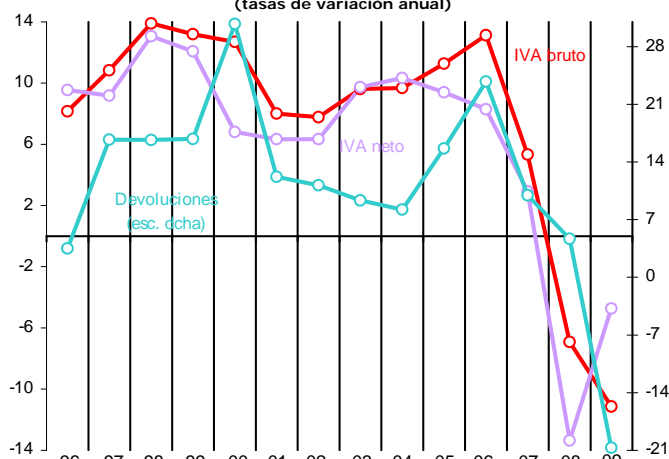

Desde la implantación del IVA en 1986 las solicitudes de devolución por IVA sólo habían registrado caída en la recesión de 1993 y de poca intensidad (0,3%). Por ello su descenso en 6.629 millones en 2009 y la reducción en 5.884 millones del saldo a compensar en los dos últimos años pueden considerarse los fenómenos más relevantes en la evolución reciente

del IVA. Como puede verse en el Cuadro 13.2 el peso de los resultados negativos del IVA (solicitudes de devolución y saldo a compensar) sobre los resultados positivos (IVA devengado bruto) alcanzó el máximo en 2008 (51%), mientras que en 2009 se reduce al 44,6%, por debajo de su nivel en 2005.

Pero el factor fundamental que termina la evolución del IVA en 2009 es el **ajuste de paso de devengo a caja**. Como se aprecia en el cuarto bloque del gráfico 13.1, el paso a caja explica el 88% (26 puntos) de la reducción del IVA en este año.

El primer y más relevante factor que explica la distancia entre caja y devengo es la diferencia entre las devoluciones de IVA Anual consideradas en cada caso. En devengo figuran las declaradas del ejercicio 2009, mientras que en caja se devuelven las del ejercicio anterior (2008). La diferencia entre ambos importes es de unos 12.000 millones (Cuadro 13.3), de los que *8.600 millones se deben a la extensión en*

CUADRO 13.2 IVA DEVENGADO Y DE CAJA Millones de euros, salvo indicación

	2005	2006	2007	2008(p)	2009(p)	tasas de variación (%)				
						05	06	07	08	09
TIPOS MEDIOS (%)										
Tipo repercutido	13,55	13,63	13,62	13,56	13,56	1,5	0,6	-0,1	-0,4	0,0
Tipo soportado	14,05	14,11	14,10	14,02	14,08	1,3	0,4	-0,1	-0,5	0,4
Tipo importación	13,85	13,62	13,89	13,51	12,89	-4,6	-1,6	2,0	-2,8	-4,6
Tipo IVA devengado neto (IDN/GFS)	12,02	12,04	11,75	10,83	11,03	1,2	0,1	-2,4	-7,8	1,8
Tipo IVA del periodo (DIVA/GFS)	11,62	11,68	11,67	11,60	11,63	0,4	0,5	0,0	-0,6	0,3
IVA DEVENGADO										
· IVA repercutido	236.828	266.283	283.589	270.801	221.786	12,5	12,4	6,5	-4,5	-18,1
· IVA soportado	199.419	224.229	239.358	229.898	181.015	10,5	12,4	6,7	-4,0	-21,3
· Diferencia de IVA por declaración	37.409	42.054	44.230	40.903	40.771	24,5	12,4	5,2	-7,5	-0,3
· IVA Importación	9.257	8.731	9.359	9.083	6.184	-28,2	-5,7	7,2	-2,9	-31,9
· IVA en Recargo de Equivalencia	621	631	650	621	578	1,2	1,6	3,0	-4,4	-6,9
· IVA en Régimen Simplificado	524	562	586	566	493	0,8	7,1	4,4	-3,4	-12,9
IVA devengado en el periodo (DIVA)	47.811	51.977	54.825	51.173	48.026	8,5	8,7	5,5	-6,7	-6,2
· Saldo a compensar	10.120	11.735	12.070	8.685	6.186	19,8	16,0	2,9	-28,0	-28,8
· Variación del saldo a compensar	1.674	1.615	335	-3.385	-2.499					
IVA DEVENGADO NETO (IDN)	49.485	53.592	55.160	47.788	45.527	9,4	8,3	2,9	-13,4	-4,7
IVA bruto (IVAB)	72.002	81.456	85.796	79.853	70.961	11,3	13,1	5,3	-6,9	-11,1
Devoluciones solicitadas	22.517	27.864	30.636	32.064	25.435	15,6	23,7	9,9	4,7	-20,7
Pro memoria:										
Ratio devoluciones/ingresos brutos (%)	31,3	34,2	35,7	40,2	35,8	1,2	2,9	1,5	4,4	-4,3
Devoluciones+Saldo compensar/IVAB (%)	45,3	48,6	49,8	51,0	44,6	2,2	3,3	1,2	1,3	-6,5
Ratio de ingreso (%)	97,8	97,8	97,7	96,0	93,9	-0,2	0,0	-0,1	-1,7	-2,0
INGRESOS TRIBUTARIOS IVA										
· IVA Importación	9.709	8.647	9.371	9.244	6.235	-23,4	-10,9	8,4	-1,4	-32,6
· IVA neto por Operaciones Interiores	40.161	46.005	46.480	38.776	27.332	26,1	14,6	1,0	-16,6	-29,5
IVA BRUTO	61.102	71.071	77.762	70.746	63.640	18,8	16,3	9,4	-9,0	-10,0
· PYMES	24.329	27.029	29.126	24.455	20.735	10,6	11,1	7,8	-16,0	-15,2
· Grandes Empresas	34.533	41.681	46.086	43.561	39.348	26,2	20,7	10,6	-5,5	-9,7
· Otros ingresos	2.240	2.361	2.550	2.731	3.557	7,7	5,4	8,0	7,1	30,2
DEVOLUCIONES	20.940	25.066	31.283	31.970	36.308	6,9	19,7	24,8	2,2	13,6
INGRESOS TOTALES	49.870	54.652	55.851	48.021	33.567	12,0	9,6	2,2	-14,0	-30,1
(-) Participación de las AA.TT.	17.861	19.228	22.098	23.092	17.789	16,1	7,7	14,9	4,5	-23,0
INGRESOS DEL ESTADO	32.009	35.424	33.752	24.928	15.778	9,9	10,7	-4,7	-26,1	-36,7

(p) Estimación provisional



2009 del derecho a solicitar devolución mensual (hasta entonces reservada a los exportadores y otros colectivos empresariales de menor importancia) a la totalidad de los contribuyentes sin más requisitos que la declaración mensual, la inscripción en el Registro de Devoluciones Mensuales (REDEME) y algunas obligaciones informativas adicionales (Ley 4/2008, de 23 de diciembre).

Como puede verse en el cuadro 13.3, si en 2008 las solicitudes de devolución mensual suponían sólo el 38,6% del total, en 2009 el porcentaje se eleva a 69,8% de las solicitudes, lo que representa una mejora extraordinaria de las condiciones de liquidez de los declarantes de IVA con saldo a su favor por razón de exportación, por compras de capital o por tipos repercutidos inferiores a los tipos soportados.

De los 8.600 millones de devoluciones mensuales asociados al nuevo sistema, el 65% se ha devuelto en el propio año 2009, de lo que se deduce que *el impacto recaudatorio en 2009 por la extensión del derecho a la solicitud de devolución mensual se estima en 5.600 millones.*

Además de 12.000 millones de menos devoluciones

CUADRO 13.3

IVA BRUTO Y DEVOLUCIONES EN DEVENGO. PASO A CAJA DEL IVA BRUTO

Millones de euros, salvo indicación

	2005	2006	2007	2008(p)	2009(p)	tasas de variación (%)				
						05	06	07	08	09
Gasto final sujeto a IVA	727.577	788.801	846.787	862.782	807.602	8,8	8,4	7,4	1,9	-6,4
· Importaciones de bienes de terceros no energéticas	57.595	66.091	72.913	70.378	52.651	16,6	14,8	10,3	-3,5	-25,2
· Precio del barril de petróleo (€)	43,9	51,9	52,7	65,2	43,9	42,5	18,1	1,4	23,8	-32,7
· Exportaciones de bienes	157.767	175.742	192.537	193.742	163.069	6,1	11,4	9,6	0,6	-15,8
DISTRIBUCION IVA BRUTO / DEVOLUCIONES EN DEVENGO										
· Devoluciones solicitadas	22.517	27.864	30.636	32.064	25.435	15,6	23,7	9,9	4,7	-20,7
· Anuales	12.065	15.647	18.008	19.692	7.678	19,8	29,7	15,1	9,4	-61,0
· Mensuales	10.452	12.217	12.628	12.372	17.757	11,2	16,9	3,4	-2,0	43,5
# Exportadores	9.155	10.801	11.299	11.119	11.119	13,4	18,0	4,6	-1,6	
# Otros operadores	1.296	1.416	1.329	1.254		-2,6	9,2	-6,2	-5,7	
· IVA bruto devengado	72.002	81.456	85.796	79.853	70.961	11,3	13,1	5,3	-6,9	-11,1
% Devoluciones/IVA bruto total	31,3	34,2	35,7	40,2	35,8					
· Grandes Empresas y Exportadores	36.183	42.488	46.886	44.654	41.386	29,3	17,4	10,4	-4,8	-7,3
· PYMES	26.562	30.237	29.550	26.116	23.392	11,4	13,8	-2,3	-11,6	-10,4
· Importación	9.257	8.731	9.359	9.083	6.184	-28,2	-5,7	7,2	-2,9	-31,9
PASO A CAJA DEL IVA BRUTO										
· Desfase caja: dic(t-1) - dic(t)	34	-460	2.691	2.772	2.474	0,0	-0,6	3,1	3,5	3,5
· Recaudación de ejercicios cerrados	394	550	625	590	755	0,5	0,7	0,7	0,7	1,1
· (-) Derechos pendientes de cobro ej. corriente	-1.616	-1.825	-1.972	-3.214	-4.298	-2,2	-2,2	-2,3	-4,0	-6,1
IVA bruto en caja	70.814	79.722	87.140	80.000	69.893	10,5	12,6	9,3	-8,2	-12,6
· Régimen General y Simplificado	24.329	27.029	29.126	24.455	20.735	10,6	11,1	7,8	-16,0	-15,2
· Grandes Empresas	34.533	41.681	46.086	43.561	39.348	26,2	20,7	10,6	-5,5	-9,7
· Importación	9.713	8.651	9.377	9.254	6.253	-23,4	-10,9	8,4	-1,3	-32,4
Terceros países	7.490	8.600	9.347	9.249	6.297	12,0	14,8	8,7	-1,0	-31,9
Operaciones asimiladas	2.222	51	31	5	7	-62,9	-97,7	-39,2		
· Otros ingresos	2.240	2.361	2.550	2.731	3.557	7,7	5,4	8,0	7,1	30,2

(p) Estimación provisional

de IVA Anual, existen otros cuatro factores que explican la diferencia entre caja y devengo en 2009 y que se compensan entre sí:

- la parte de las devoluciones mensuales del nuevo sistema que, en términos de caja, se devuelve en 2010 (-3.000 millones).

- el mayor impacto diferencial de los aplazamientos solicitados en 2009 por las dificultades financieras de las empresas. *El efecto de mayores aplazamientos en el IVA en 2009 se valora en unos 950 millones, cifra similar a la variación de derechos pendientes de cobro a final de año (4.298 millones en 2009 frente a los 3.214 de 2008, Cuadro 13.3).*

- las devoluciones pagadas en caja sin contraparte en términos de devengo (ajustes forales por IVA, 957 millones) o pertenecientes a otros ejercicios (en 2009 se pagaron por acta de inspección 351 millones de ejercicios anteriores)

- un grado de ejecución en el año de la campaña del IVA mensual 2009 inferior al habitual (775 millones), lo que resulta lógico dado que las solicitudes de los nuevos sujetos pasivos han de someterse a las mismas comprobaciones que las que se aplican a las devoluciones del resto de solicitantes mensuales.



Como resultado de esta extraordinaria diferencia entre el devengo y la caja, la recaudación del **Impuesto sobre el Valor Añadido** cae a un ritmo mucho más intenso (**30,1%**, veinticinco puntos más que el IVA devengado neto y dieciséis puntos más que la recaudación de 2008).

Eliminando los 12.000 millones de menores devoluciones anuales (gran parte de ellos asociados a la ampliación del derecho a solicitar devolución mensual) y los otros desajustes de caja-devengo (entre ellos la repercusión diferencial de los mayores aplazamientos), el IVA neto en caja descendería en 2009 un -5,0%, en línea con el IVA devengado neto e inferior a la caída real del -30,1%. El adelanto de devoluciones en 2009 se traducirá en un notable crecimiento del IVA neto en 2010.

La **Participación de las AA.TT.** en el IVA asciende en 2009 a **17.789 millones**, con una disminución

del **-23,0%** derivada del descenso de las entregas a cuenta (-12,8%) pero, sobre todo, de la fuerte caída de la liquidación definitiva del ejercicio 2007, la primera de signo negativo desde la implantación del vigente sistema de financiación territorial (-1.070 millones).

Estudiando con mayor detalle la evolución de los ingresos brutos y el paso del devengo a la caja que se analiza en el Cuadro 13.3, cabe destacar que todos los componentes del **IVA bruto devengado** retroceden en 2009 por efecto de la crisis. Los ingresos brutos de grandes empresas pierden casi dos puntos y medio más que en 2008 (-7,3%), por las intensas bajadas de las ventas e importaciones.

El IVA bruto de pymes se contrae al -10,4% tras perder un -11,6% en 2008, y confirma que es el sector más castigado por la contracción de demanda y la crisis inmobiliaria. Por su parte, el desplome de

CUADRO 13.4
PASO A CAJA DE LAS DEVOLUCIONES ANUALES Y MENSUALES
Millones de euros, salvo indicación

	2005	2006	2007	2008(p)	2009(p)	tasas de variación (%)				
						05	06	07	08	09
PASO A CAJA DEVOLUCIONES										
TOTAL GRANDES EMPRESAS	12.131	14.994	15.869	16.296		15,5	23,6	5,8	2,7	
TOTAL PYMES	10.386	12.870	14.768	15.768		15,8	23,9	14,7	6,8	
A) IVA ANUAL										
· Grandes Empresas	2.975	4.193	4.569	5.178		22,6	40,9	9,0	13,3	
· PYMES	9.090	11.454	13.439	14.515		18,9	26,0	17,3	8,0	
Devoluciones de ejercicio	12.065	15.647	18.008	19.692	7.678	19,8	29,7	15,1	9,4	-61,0
(-) No procedentes	-462	-693	-795	-820	-346					
Devoluciones viables	11.603	14.954	17.213	18.872	7.332	19,8	28,9	15,1	9,6	-61,1
% VIABLES/SOLICITADAS	96,2%	95,6%	95,6%	95,8%	95,5%					
Porcentajes realización viables										
% REALIZADAS/VIABLES	99,6%	99,5%	99,6%	98,1%	98,3%					
· En el año t+1	94,44	96,72	97,59	93,77	94,00					
· En el año t+2	5,18	2,76	2,02	4,29	4,30					
· Realizadas ejercicio t-2	461	574	602	413	348	-15,9	24,3	4,9	-31,4	-15,6
· Realizadas ejercicio t-1	9.017	10.958	14.464	16.798	17.697	16,5	21,5	32,0	16,1	5,3
· Otras devoluciones	476	1.047	1.490	1.408	1.819	20,4	119,8	42,3	-5,5	29,2
Devoluciones IVA Anual en caja	9.955	12.578	16.556	18.619	19.864	14,6	26,3	31,6	12,5	6,7
B) IVA MENSUAL										
Devoluciones de ejercicio	10.452	12.217	12.628	12.372	17.757	11,2	16,9	3,4	-2,0	43,5
(-) No procedentes	-400	-379	-487	-378	-533	25,5	-5,3	28,6	-22,5	41,1
Devoluciones viables	10.052	11.838	12.141	11.995	17.224	10,7	17,8	2,6	-1,2	43,6
% VIABLES/SOLICITADAS	96,2%	96,9%	96,1%	96,9%	97,0%					
Porcentajes realización viables										
% REALIZADAS/VIABLES	96,7%	100,0%	99,4%	99,9%	99,5%					
· En el año t	76,10	74,32	80,71	79,81	75,48					
· En el año t+1	20,58	25,68	18,71	20,08	24,02					
· Realizadas ejercicio t-1	1.772	2.068	3.040	2.271	2.408	-12,6	16,7	47,0	-25,3	6,0
· Realizadas ejercicio t	7.649	8.798	9.799	9.573	13.001	6,3	15,0	11,4	-2,3	35,8
· Otras devoluciones	54	100	378	134	77	-59,8	86,1	279,5	-64,7	-42,4
Devoluciones IVA Mensual en caja	9.474	10.966	13.217	11.978	15.486	1,3	15,7	20,5	-9,4	29,3
C) AJUSTES IVA PAIS VASCO Y NAVARRA										
· País Vasco	1.213	1.209	1.194	1.092	769	-2,3	-0,3	-1,2	-8,5	-31,9
· Navarra	298	313	316	280	188	-3,6	5,0	0,8	-11,4	-31,9
Ajustes IVA	1.511	1.522	1.510	1.372	957	-2,6	0,7	-0,8	-9,1	-30,2
· Importación	4	4	6	10	19					
Devoluciones IVA en caja	20.944	25.070	31.289	31.980	36.326	6,9	19,7	24,8	2,2	13,6
IVA neto en caja	49.870	54.652	55.851	48.021	33.567	12,0	9,6	2,2	-14,0	-30,1

(p) Estimación provisional



la importación de terceros no energética (-25,2%) justifica la caída del IVA Importación (-31,9%, 29 puntos menos que el ritmo de 2008). El IVA bruto devengado pierde en total un **-11,1%** en 2009, más de cuatro puntos sobre la tasa de 2008 (-6,9%).

La caída del **IVA bruto en caja** (-12,6%) es aún mayor por el efecto diferencial del incremento de los aplazamientos (950 millones), que se concentran sobre todo en el IVA de pymes (-15,2%). Por el contrario, los ingresos de contraído previo (derivados de actuaciones de control y de aplazamientos solicitados en periodos anteriores) son los únicos que suponen una aportación positiva (30,2%).

El cuadro 13.4 analiza las devoluciones diferenciando tres grandes categorías: el IVA anual, que incluye las solicitudes en la última declaración del año y otras devoluciones como las correspondientes a ingresos indebidos; el IVA mensual, solicitudes presentadas mensualmente por los contribuyentes inscritos en el correspondiente registro; y los pagos por ajustes del IVA con los territorios forales. En ellas se diferencia entre devoluciones solicitadas y viables: la diferencia son las denominadas *no procedentes* que reflejan la minoración de devoluciones como resultado de las actuaciones de control de Gestión e Inspección. Las devoluciones viables anuales se realizan en los dos años siguientes (años t+1 y t+2), mientras que las viables mensuales se realizan en el mismo año y el siguiente (años t y t+1).

Las **devoluciones de IVA realizadas** en 2009 ascienden a **36.326 millones** con un aumento del **13,6%**, tasa afectada por la ampliación del sistema de devolución mensual y que refleja la anticipación en 2009 de cantidades que con el anterior sistema se devolverían en 2010 (las devoluciones solicitadas de IVA anual ejercicio 2009 caen un -61,0%, mientras que las de IVA mensual suben un 43,5%).

Las **devoluciones de IVA Anual** realizadas en 2009 suponen el 54,7% del total y ascienden a **19.864 millones**, con un aumento del **6,7%**. De ellas, 17.697 millones corresponden a IVA Anual 2008, con un porcentaje de realización del 93,8% (gráfico 13.3). Las devoluciones del ejercicio 2007 han sido 348 millones, y las otras devoluciones (por ingresos indebidos y ejercicios anteriores) otros

1.819 millones (de ellas, 351 millones corresponden a devoluciones por acta de inspección de ejercicios anteriores).

Gráfico 13.3.- Porcentaje acumulado de realización (% sobre viables) de las devoluciones de IVA ANUAL

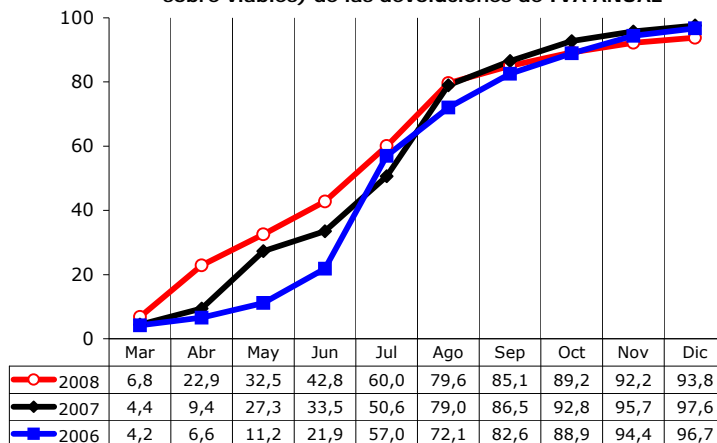

En cuanto al **IVA mensual**, sus devoluciones ascienden a **15.486 millones (29,3%)**, de los que 13.001 millones (el 84% del total) corresponden al ejercicio 2009, con un aumento del 35,8%. Otros 2.408 millones corresponden a las devoluciones finales del ejercicio 2008. El gráfico 13.4 recoge los grados de realización de las tres últimas campañas, donde se observa cómo el porcentaje de realización del ejercicio 2009 es inferior al de 2008 por el efecto que la ampliación del derecho a devolución mensual ha supuesto en términos de aumento de importe solicitado y mayor esfuerzo de comprobación.

Gráfico 13.4.- Porcentaje acumulado de realización (% sobre viables) de las devoluciones de IVA MENSUAL

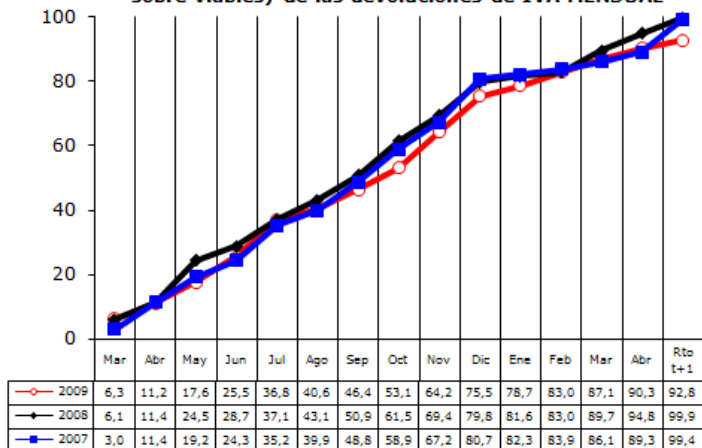

Por último, los **ajustes fiscales de IVA con País Vasco y Navarra** han supuesto en 2009 **769 y 188 millones** respectivamente, lo que supone una caída del **-30,2%** respecto al año anterior.

El número de declarantes de IVA (3,4 millones en 2008) desciende en 2008 por primera vez en la historia de la serie (-3,9%, Cuadro 13.5) por el mayor impacto de la crisis en las empresas de pequeño y mediano tamaño: los empresarios individuales disminuyen un -4,3% y las pymes societarias el -3,9%. Las caídas más notables se registran en los colectivos de arrendadores de locales y profesionales. El porcentaje de empresarios en IRPF o Sociedades que declaran IVA disminuye en 2008 (70,5%) y también lo hace el **IVA neto devengado por declarante** (-9,9% en 2008, 14.200 euros).

La recaudación del IVA en 2009 ha sido **19.756 millones inferior a la presupuestada** (grado de cumplimiento del **62,9%**, Cuadro 13.6). Esta desviación se debe principalmente a que el escenario macro elaborado en verano de 2008 no incorporaba el rápido e intenso deterioro de la demanda interna que se registró en el último trimestre de 2008 y que se acentuó en la primera parte de 2009. En aquel momento se estimaba que la demanda interna cerraría 2008 con un crecimiento nominal del 4,3% y en 2009 el crecimiento se moderaría al 3,2%. En realidad (Cuadro 1.1), la demanda interna cerró 2008 con un crecimiento del 2,5% y para 2009 se estima una caída del -6,9%. Se ha registrado, en

CUADRO 13.6 DESVIACION PRESUPUESTARIA EN EL IVA

	Recaudación (1)	Presupuesto (2)	Desviación (1)-(2)	% (1)/(2)
97	24.149	23.310	839	103,6
98	26.242	26.295	-53	99,8
99	30.735	28.890	1.845	106,4
00	33.389	33.987	-598	98,2
01	34.673	36.194	-1.521	95,8
02	36.913	37.017	-104	99,7
03	40.579	39.181	1.398	103,6
04	44.507	42.874	1.633	103,8
05	49.870	47.602	2.268	104,8
06	54.652	50.045	4.607	109,2
07	55.851	57.910	-2.059	96,4
08	48.021	61.279	-13.258	78,4
09	33.567	53.323	-19.756	62,9

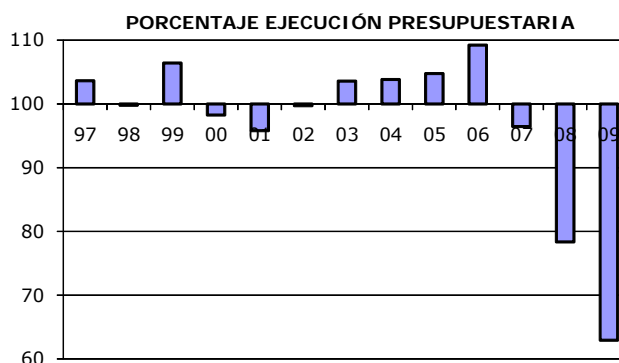

consecuencia, una desviación negativa de 1,8 puntos en la tasa anual de 2008 sobre la que se apoyaba el Avance de Liquidación de 2008 y de 10,1 puntos en la tasa anual de 2009 sobre la que pivotaba el Presupuesto de Ingresos de 2009. De los 19.756 millones de desviación, el 87% se explica por unos

CUADRO 13.5
DECLARANTES DE IVA
Miles de declarantes, salvo indicación

	2004	2005	2006	2007	2008(p)	tasas de variación (%)				
						04	05	06	07	08
Número de declarantes	3.049	3.243	3.381	3.492	3.357	3,3	6,3	4,3	3,3	-3,9
· Empresarios personales	1.846	1.948	2.002	2.055	1.966	2,1	5,5	2,8	2,6	-4,3
· Sociedades, de las cuales	1.187	1.278	1.361	1.406	1.355	5,3	7,6	6,5	3,3	-3,7
· Grandes Empresas	25	28	31	35	38	4,2	11,7	10,7	14,7	6,3
· Resto	1.162	1.250	1.330	1.371	1.317	5,3	7,6	6,4	3,1	-3,9
· Administraciones Públicas	8	8	8	8	8	0,0	4,0	3,8	-1,0	-4,0
· Instituciones sin fines de lucro	9	9	9	23	29	0,4	6,3	3,0	141,9	26,4
· Régimen General	2.661	2.838	2.964	3.058	2.938	3,5	6,6	4,5	3,2	-3,9
# Empresarios industriales	1.687	1.841	1.979	2.093	2.050	7,7	9,2	7,5	5,8	-2,1
# Profesionales	384	413	426	432	403	5,2	7,7	3,2	1,3	-6,7
# Arrendadores de locales	427	425	400	382	350	-17,2	-0,6	-5,8	-4,6	-8,2
# Agropecuarios	115	112	112	109	101	67,2	-2,6	0,7	-3,3	-7,5
# Sin actividad	49	47	46	43	35	-10,7	-4,3	-0,9	-8,0	-18,3
· Régimen Simplificado	388	405	416	434	419	2,0	4,3	2,9	4,1	-3,5
Sociedades anónimas y de resp. limitada	932	1.006	1.075	1.121	1.092	5,5	7,9	6,9	4,3	-2,5
En porcentaje de los declarantes de IVA	30,6%	31,0%	31,8%	32,1%	32,5%					
En porcentaje de los declarantes del IS	79,7%	79,9%	79,4%	78,9%	78,9%					
IVA devengado neto por declarante (€)	14.835	15.261	15.852	15.798	14.235	6,8	2,9	3,9	-0,3	-9,9
EMPRESARIOS DECLARANTES DE IRPF Y SOCIEDADES										
· Empresarios personales (IRPF)	3.335	3.387	3.437	3.487	3.379	2,7	1,6	1,5	1,4	-3,1
· Sociedades (IS)	1.171	1.259	1.354	1.421	1.385	7,8	7,6	7,5	4,9	-2,5
Número total de empresarios (IRPF+IS)	4.506	4.647	4.791	4.908	4.764	4,0	3,1	3,1	2,4	-2,9
Porcentaje de declarantes de IVA	67,7%	69,8%	70,6%	71,1%	70,5%					

(p) Estimación provisional



ingresos brutos inferiores a los observados y sólo el 13% restante a mayores devoluciones.

La desviación de los ingresos brutos se descompone paralelamente en un *efecto base* (que explica 5 puntos de la desviación) y un *efecto ejercicio* que explica los puntos restantes. Además, 950 millones de esta desviación deben atribuirse al intenso crecimiento de los aplazamientos, derivado en parte de la flexibilización en las condiciones de acceso que no se conocían en el momento de elaborar el Presupuesto.



14. IMPUESTOS ESPECIALES

La mala coyuntura económica explica que en 2009 se registren los **descensos más acusados en los consumos de todos los productos sujetos a impuestos especiales** excepto la cerveza, único caso en el que se mantiene el consumo.

Los consumos de carburantes en territorio fiscal común acentúan su descenso en más de dos puntos (-6,9%) por la contracción del transporte y la caída de la matriculación de automóviles (-18,0%, a pesar de su intensa recuperación después de la entrada en vigor del Plan 2000E), y aunque en 2009 los precios de los carburantes se benefician del menor precio del petróleo. La venta de cajetillas de tabaco presenta una notable caída del -9,7% cuando en su historia reciente siempre ha fluctuado con ritmos en torno a cero, y la pérdida de vigor de la demanda se refleja también en el mayor descenso del consumo

de electricidad (-4,6%). Los ritmos de los consumos de alcoholes (-6,1%) y cerveza (0,0%) son los únicos que recuperan en torno a 2 puntos respecto a 2008, aunque sin abandonar la senda negativa en el caso del alcohol y sin que el de cerveza llegue a repuntar.

En julio de 2009 (R.D.L. 8/2009) entra en vigor la subida de tipos específicos que gravan los consumos de carburantes (29 euros por mil litros) y tabacos (dos euros por cada mil cigarrillos). Por otro lado, las figuras que tienen un impuesto proporcional al precio trasladan la subida del precio a la recaudación fiscal, como ocurre en el caso de tabacos (aumento del precio medio de la cajetilla un 4% desde enero y un 16% adicional desde junio) y la electricidad (8,9% de subida media). Estos factores explican las significativas subidas de los tipos efectivos del I.E. de Hidrocarburos (5,2%), Tabacos (9,1%) y Electricidad (8,9%) en 2009.

CUADRO 14.1
IMPUESTOS ESPECIALES: CONSUMOS Y RECAUDACIÓN DEVENGADA Y DE CAJA

	2005	2006	2007	2008(p)	2009(p)	tasas de variación (%)				
						05	06	07	08	09
· Gasto real en consumo de los hogares (índice)	116,3	120,5	124,4	123,5	117,1	3,8	3,6	3,2	-0,7	-5,1
· PIB real (índice encadenado)	117,4	122,1	126,5	127,6	122,9	3,6	4,0	3,6	0,9	-3,6
· Deflactor gasto en consumo de los hogares (índice)	118,0	122,3	126,3	131,1	130,2	3,4	3,6	3,3	3,8	-0,6
· Precio del barril de petróleo (€)	43,9	51,9	52,7	65,2	43,9	42,5	18,1	1,4	23,8	-32,7
CONSUMOS, TIPOS Y PRECIOS										
Consumos sujetos de alcohol puro (millones de litros)	112,5	116,8	118,0	108,7	102,1	-10,3	3,8	1,0	-7,9	-6,1
Consumos sujetos de cerveza (millones de litros)	3.127	3.280	3.335	3.263	3.262	3,1	4,9	1,7	-2,1	0,0
Consumos sujetos de carburantes (millones de litros;1)	39.452	39.968	41.079	39.188	36.494	1,5	1,3	2,8	-4,6	-6,9
Nº cajetillas de tabaco vendidas (millones)	4.542	4.505	4.455	4.505	4.067	-1,3	-0,8	-1,1	1,1	-9,7
Consumo de electricidad (millones de KWh)	234.355	240.965	248.397	250.192	238.795	4,7	2,8	3,1	0,7	-4,6
I.E. por litro de alcohol puro (€)	7,73	8,20	8,20	8,21	8,20	5,8	6,1	0,0	0,1	-0,1
I.E. por litro de cerveza (€)	0,08	0,09	0,09	0,09	0,09	3,8	7,0	-0,6	0,9	-0,4
I.E. por litro de hidrocarburos (€)	0,25	0,25	0,26	0,26	0,27	-0,8	0,4	1,2	-0,4	5,2
I.E. por cajetilla tabaco (€)	1,26	1,40	1,50	1,60	1,75	2,8	10,8	7,0	7,0	9,1
I.E. por KWh de electricidad (€)	0,37	0,40	0,43	0,49	0,53	0,6	10,1	7,0	12,4	8,9
IMPUESTOS DEVENGADOS (millones de euros)										
· Alcohol y bebidas derivadas	870	958	968	892	837	-5,1	10,2	1,0	-7,8	-6,1
· Cerveza	263	296	299	295	294	7,0	12,2	1,1	-1,2	-0,4
· Productos intermedios	20	20	20	19	18	4,9	3,6	-0,9	-6,0	-4,9
· Hidrocarburos	9.986	10.158	10.569	10.044	9.841	0,7	1,7	4,0	-5,0	-2,0
· Labores del Tabaco	5.726	6.294	6.663	7.212	7.103	1,5	9,9	5,9	8,2	-1,5
· Electricidad	860	973	1.074	1.216	1.264	5,3	13,2	10,3	13,2	4,0
TOTAL IMPUESTOS ESPECIALES	17.724	18.699	19.593	19.678	19.358	0,9	5,5	4,8	0,4	-1,6
INGRESOS TRIBUTARIOS II.EE. (millones de euros)										
· Alcohol y bebidas derivadas	900	914	935	903	802	6,8	1,6	2,3	-3,4	-11,1
· Cerveza	243	279	286	285	277	4,3	14,9	2,5	-0,5	-2,9
· Productos intermedios	18	21	21	20	18	-1,1	13,8	0,9	-5,1	-7,9
· Hidrocarburos	10.210	10.414	10.715	10.152	9.851	0,9	2,0	2,9	-5,3	-3,0
· Labores del Tabaco	5.792	6.000	6.765	7.024	7.131	5,6	3,6	12,8	3,8	1,5
· Determinados medios de transporte	4	1	-1	-1	-1					
· Electricidad	855	973	1.065	1.187	1.271	5,7	13,9	9,5	11,4	7,0
INGRESOS TOTALES	18.022	18.602	19.786	19.570	19.349	2,9	3,2	6,4	-1,1	-1,1
(-) Participación de las AA.TT.	8.227	8.707	8.319	8.350	9.208	6,0	5,8	-4,5	0,4	10,3
INGRESOS DEL ESTADO	9.795	9.895	11.468	11.220	10.141	0,5	1,0	15,9	-2,2	-9,6

(1) En territorio de régimen fiscal común

(p) Estimación provisional



Las evoluciones de los consumos sujetos y tipos efectivos marcan la trayectoria de los **impuestos especiales devengados** en 2009. En todas las figuras (excepto Electricidad) las caídas de los consumos han dominado sobre las subidas de tipos efectivos: descienden las cuotas devengadas por **Alcohol y bebidas derivadas (-6,1%)**, **Cerveza (-0,4%)**, **Hidrocarburos (-2,0%)**, aunque la tasa mejore tres puntos respecto a la de 2008 por la subida de tipos) y **Tabaco (-1,5%)**. Sólo en el **I.E. sobre Electricidad (4,0%)** el aumento del precio medio supera la caída del consumo.

Los **impuestos especiales devengados** caen en conjunto un **-1,6%** en 2009, principalmente por el retroceso de Tabacos, cuyo ritmo se desacelera casi diez puntos respecto a 2008.

La recaudación en caja presenta un perfil algo más estable por los ajustes positivos de paso de devengo a caja en 2009, de especial importancia en el I.E. sobre Labores de Tabaco. Los **ingresos tributarios totales por impuestos especiales** suman **19.349 millones** en 2009, y repiten por segundo año consecutivo una caída del **-1,1%**.

La reducción de los **ingresos del Estado** es mucho más intensa (**-9,6%**) por el fuerte aumento de la **Participación de las AA.TT. (10,3%**, diez puntos más que en 2008). Este incremento se debe en gran parte a que las liquidaciones definitivas del ejercicio 2007 de Hidrocarburos y Tabaco han resultado ser menos favorables al Estado que en el ejercicio anterior.

La **desviación presupuestaria** (Cuadro 14.2) de los Impuestos Especiales ha sido negativa por importe de **-1.112 millones**, un **5,4%** inferior al nivel presupuestado y la más alta de la serie. Las mayores desviaciones se concentran en el impuesto sobre Hidrocarburos (-634 millones), Labores de Tabaco (-321 millones) y Alcohol (-152 millones), y que se deben principalmente a que los consumos reales han sido inferiores a los presupuestados.

CUADRO 14.2 DESVIACION PRESUPUESTARIA EN LOS IMPUESTOS ESPECIALES

	Recaudación (1)	Presupuesto (2)	Desviación (1)-(2)	% (1)/(2)
97	12.446	13.005	-559	95,7
98	14.372	13.868	504	103,6
99	15.425	14.804	621	104,2
00	16.056	15.806	250	101,6
01	16.576	16.696	-120	99,3
02	17.340	17.436	-96	99,4
03	16.853	16.946	-93	99,4
04	17.514	17.758	-244	98,6
05	18.022	18.510	-488	97,4
06	18.602	19.290	-688	96,4
07	19.786	19.020	766	104,0
08	19.570	20.008	-438	97,8
09	19.349	20.461	-1.112	94,6

PORCENTAJE EJECUCIÓN PRESUPUESTARIA

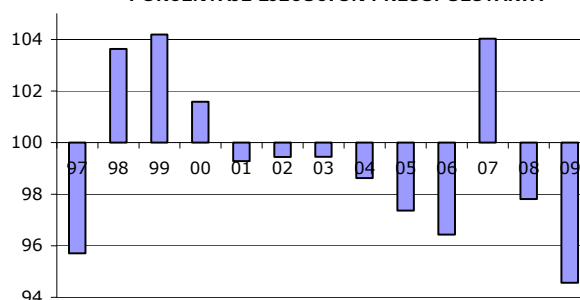



15. IMPUESTO ESPECIAL SOBRE ALCOHOL Y BEBIDAS DERIVADAS

Los **consumos sujetos de alcohol puro** vuelven a caer en 2009 (-6,1%), aunque a un ritmo inferior en casi dos puntos al de 2008. El **impuesto especial por litro de alcohol** puro permanece invariable tras la doble subida de tipos de 2005 y, por tanto, el **impuesto especial devengado** tiene la misma evolución que el consumo (-6,1% en 2009, Cuadro 15.1 y gráfico 15.1).

Los ingresos totales del **Impuesto Especial sobre Alcohol y Bebidas Derivadas** alcanzan en 2009 los **802 millones** con una caída del **-11,1%**, casi ocho puntos más que en 2008 (-3,4%) y el registro más bajo de la historia de la serie (gráfico 15.1). La discrepancia entre las evoluciones del impuesto devengado y la recaudación está en los ajustes de paso a caja (se ingresa con un retraso de tres meses respecto a devengo, y además se suman los ingresos de ejercicios cerrados y se restan los derechos pendientes de cobro), que intensifican la caída del impuesto 5 puntos en 2009 (gráfico 15.1).

Las subidas legales de los tipos impositivos en 2002

y 2005 (y su consecuencia, el acaparamiento de existencias previo al anuncio de dichas subidas) son las causas que explican las anómalas evoluciones de ingresos y consumo fiscal en esos años y los inmediatos anteriores (gráfico 15.1). En particular, es llamativo cómo el fuerte descenso de consumo fiscal de alcohol en 2002 (por el acaparamiento previo en 2001) se traslada al impuesto devengado pero no al de caja (de evolución más suave) por el desfase trimestral del ingreso.

La **Participación de las AA.TT.** en el I.E. sobre el Alcohol y Bebidas Derivadas ha ascendido en 2009 a **345 millones** con un descenso del **-10,4%**, al descender las entregas a cuenta un -7,3% respecto a 2008 y ser favorables al Estado las liquidaciones definitivas del ejercicio 2007. Como ingresos totales y Participación se reducen a ritmos similares en 2009, lo mismo sucede con los **ingresos del Estado (-11,7%)**.

Finalmente, la **desviación presupuestaria** del I.E. sobre Alcohol y Bebidas derivadas asciende en 2009 a **-152 millones**, con un grado de ejecución del **84,1%**. Esta desviación es la cuarta consecutiva de signo negativo, la más importante de los últimos

CUADRO 15.1
ALCOHOL: CONSUMOS Y RECAUDACIÓN DEVENGADA Y DE CAJA
Millones de euros, salvo indicación

	2005	2006	2007	2008(p)	2009(p)	tasas de variación (%)				
						05	06	07	08	09
· Gasto real en consumo de los hogares (índice)	116,3	120,5	124,4	123,5	117,1	3,8	3,6	3,2	-0,7	-5,1
· Deflactor gasto en consumo de los hogares (índice)	118,0	122,3	126,3	131,1	130,2	3,4	3,6	3,3	3,8	-0,6
PRECIO DE VENTA AL PÚBLICO (€/litro)										
· Precio medio por litro de bebida derivada	9,66	10,05	10,29	10,75	10,94	2,7	4,0	2,4	4,5	1,8
· Precio antes de impuestos	5,67	5,55	5,99	6,45	6,69	0,4	-2,2	7,9	7,7	3,7
· IVA	1,33	1,39	1,42	1,48	1,51	2,7	4,0	2,4	4,5	1,8
· Impuesto Especial	2,66	3,11	2,88	2,82	2,75	7,9	17,2	-7,4	-2,1	-2,7
# Por litro de alcohol puro	7,73	8,20	8,20	8,21	8,20	5,8	6,1	0,0	0,1	-0,1
CONSUMOS SUJETOS DE ALCOHOL (millones de litros)	112,5	116,8	118,0	108,7	102,1	-10,3	3,8	1,0	-7,9	-6,1
IMPUESTOS DEVENGADOS										
· IVA	436	427	476	469	460	-9,7	-2,3	11,7	-1,6	-1,8
· Impuesto Especial	870	958	968	892	837	-5,1	10,2	1,0	-7,8	-6,1
PASO A CAJA										
Ajustes forales	3	-6	-7	-11	-5	-64,3	-333,2	7,2	57,5	-49,4
· País Vasco	-53	-50	-51	-49	-44	19,4	-6,1	1,3	-2,6	-11,4
· Navarra	56	44	44	39	38	7,3	-21,7	0,5	-11,7	-1,1
· Desfase caja: dic(t-1) - dic(t)	21	1	-2	45	0	2,4	0,1	-0,2	5,1	0,0
· Recaudación de ejercicios cerrados	20	10	8	8	14	2,3	1,1	0,8	0,9	1,7
· (-) Derechos pendientes de cobro ej. corriente	-13	-49	-32	-32	-44	-1,6	-5,1	-3,3	-3,6	-5,3
						% ingresos devengados				
INGRESOS TOTALES	900	914	935	903	802	6,8	1,6	2,3	-3,4	-11,1
(-) Participación de las AA.TT.	324	404	435	384	345	-13,4	24,6	7,8	-11,7	-10,4
INGRESOS DEL ESTADO	575	510	499	518	458	23,0	-11,4	-2,1	3,8	-11,7

(p) estimación provisional



GRÁFICO 15.1. I.E. ALCOHOL Y BEBIDAS DERIVADAS
(tasas de variación en %)
CONSUMOS SUJETOS DE ALCOHOL PURO

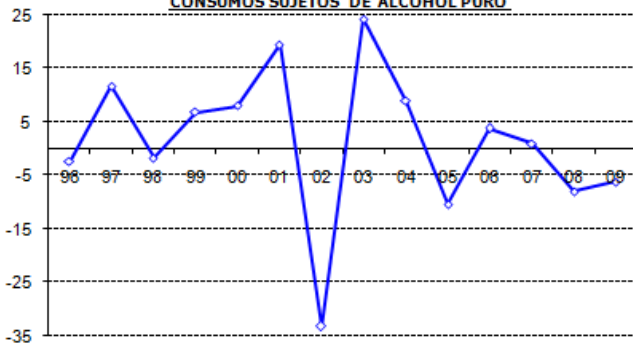

TIPO EFECTIVO

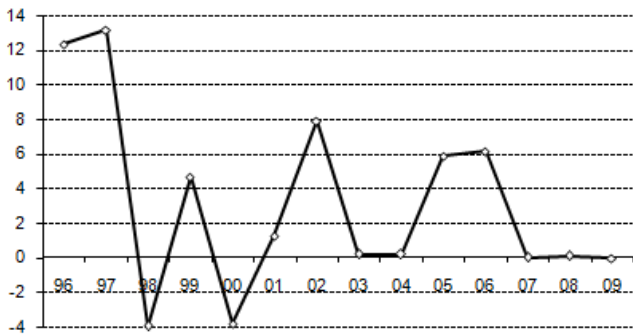

IMPUESTO DEVENGADO



PASO DEVENGO - CAJA

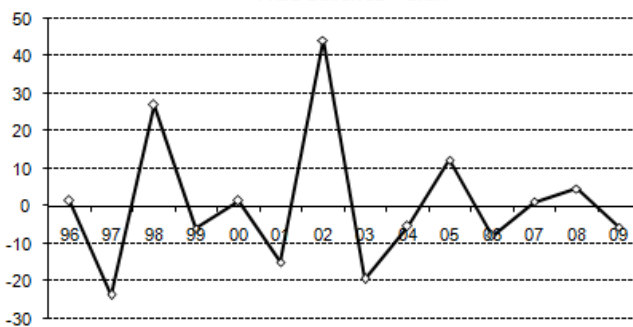

INGRESOS TRIBUTARIOS TOTALES



doce años y se explica porque la previsión de un suave aumento del consumo fiscal de alcohol en el Presupuesto se ha traducido finalmente en una caída casi tan intensa como la del año pasado.

CUADRO 15.2 DESVIACION PRESUPUESTARIA EN EL I.E. SOBRE ALCOHOL Y BEBIDAS DERIVADAS

	Recaudación (1)	Presupuesto (2)	Desviación (1)-(2)	% (1)/(2)
97	565	686	-121	82,3
98	679	623	55	108,9
99	715	704	11	101,5
00	755	783	-27	96,5
01	779	752	26	103,5
02	810	761	48	106,3
03	815	921	-106	88,4
04	842	867	-25	97,2
05	900	877	23	102,6
06	914	976	-62	93,6
07	935	1.017	-82	91,9
08	903	1.028	-125	87,8
09	802	954	-152	84,1

PORCENTAJE EJECUCIÓN PRESUPUESTARIA

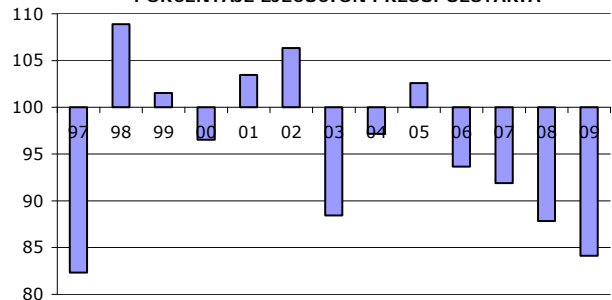



16. IMPUESTO ESPECIAL SOBRE CERVEZA

Los **consumos fiscales** (salidas físicas de depósitos fiscales) de cerveza se mantienen constantes en 2009 (**0,0%**, Cuadro y gráfico 16.1) por la combinación de una subida en un 6% del consumo de cerveza de graduación menor de 11º plato y una caída del -2,5% en el consumo de mayor graduación (que representa el 75% del consumo total).

El aumento de participación de la cerveza de menor graduación (y menor tipo impositivo) da lugar a una ligera caída del **tipo efectivo (-0,4%)**, que, dada la estabilidad del consumo, se traslada al **impuesto especial devengado (-0,4%**, ocho décimas menos de descenso que en 2008).

El mayor importe de los ajustes forales (dos millones en el caso de Navarra) y la aportación negativa del paso de devengo a caja en 2009 (gráfico 16.1) hacen que los ingresos totales por el **Impuesto Especial sobre Cerveza** retrocedan al **-2,9%** en 2009, casi dos puntos y medio más que el año anterior, y sumen **277 millones**.

Al igual que en el alcohol, las subidas legales de los tipos impositivos en 2002 y 2005 (y su consecuencia,

el acaparamiento de existencias previo al anuncio de dichas subidas) explican las distintas evoluciones de ingresos y consumos fiscales. Destaca también la importancia de los ajustes de paso a caja en el bienio 1997-98, por el traslado de 15 millones de recaudación de 1997 a 1998.

La **Participación de las AA.TT.** en el I.E. sobre la Cerveza asciende en 2009 a la misma cantidad que en 2008 (**121 millones**) porque la caída de las entregas a cuenta de este año (-2,7%) se equilibra con una mayor liquidación definitiva del ejercicio 2007 a favor de las AATT. Como los ingresos totales caen y la Participación se mantiene, los **ingresos del Estado** se reducen con mayor intensidad que los totales (**-5,1%**).

Finalmente, la **desviación presupuestaria** del I.E. sobre la Cerveza ha sido de **-15 millones** en 2009, con un grado de cumplimiento del **94,7%** (la previsión era de un ligero aumento del consumo fiscal de cerveza cuando finalmente se ha registrado un crecimiento nulo).

CUADRO 16.1
CERVEZA: CONSUMOS Y RECAUDACIÓN DEVENGADA Y DE CAJA
Millones de euros, salvo indicación

	2005	2006	2007	2008(p)	2009(p)	tasas de variación (%)				
						05	06	07	08	09
Gasto real en consumo de los hogares (índice)	116,3	120,5	124,4	123,5	117,1	3,8	3,6	3,2	-0,7	-5,1
Deflactor gasto en consumo de los hogares (índice)	118,0	122,3	126,3	131,1	130,2	3,4	3,6	3,3	3,8	-0,6
PRECIO DE VENTA AL PÚBLICO (€/litro)										
Precio medio por litro de cerveza	1,42	1,45	1,50	1,59	1,66	2,9	2,6	3,6	5,5	4,4
- Precio antes de impuestos	1,14	1,16	1,21	1,28	1,34	2,9	2,3	3,9	5,9	4,7
- IVA	0,20	0,20	0,21	0,22	0,23	2,9	2,6	3,6	5,5	4,4
- Impuesto Especial	0,08	0,09	0,09	0,09	0,09	3,8	7,0	-0,6	0,9	-0,4
CONSUMOS SUJETOS DE CERVEZA (millones de litros)	3.127	3.280	3.335	3.263	3.262	3,1	4,9	1,7	-2,1	0,0
IMPUESTOS DEVENGADOS										
- IVA	610	657	692	715	746	6,1	7,7	5,3	3,3	4,3
Impuesto Especial	263	296	299	295	294	7,0	12,2	1,1	-1,2	-0,4
PASO A CAJA										
Ajustes forales	-13	-15	-14	-16	-18	5,5	14,9	-6,2	10,0	16,1
- País Vasco	-14	-17	-15	-16	-16	0,9	18,6	-6,7	6,3	-0,6
- Navarra	1	1	1	0	-2	-52,0	112,1	-14,7	-50,3	-562,2
						% ingresos devengados				
- Desfase caja: dic(t-1) - dic(t)	-7	-1	2	6	2	-2,5	-0,3	0,6	1,9	0,6
- Recaudación de ejercicios cerrados	0	1	0	0	0	0,1	0,2	0,1	0,1	0,0
- (-) Derechos pendientes de cobro ej. corriente	-1	0	0	0	0	-0,2	-0,1	0,0	0,0	-0,2
INGRESOS TOTALES	243	279	286	285	277	4,3	14,9	2,5	-0,5	-2,9
(-) Participación de las AA.TT.	102	119	115	121	121	4,5	16,4	-2,7	5,1	0,0
INGRESOS DEL ESTADO	141	161	171	164	155	4,1	13,8	6,3	-4,3	-5,1

(p) estimación provisional



GRÁFICO 16.1. I.E. SOBRE LA CERVEZA
(tasas de variación en %)
CONSUMOS SUJETOS DE CERVEZA

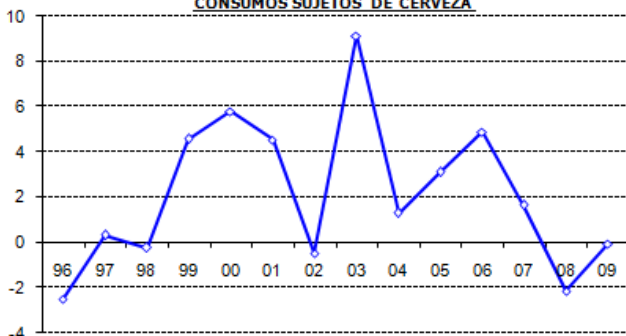

TIPO EFECTIVO

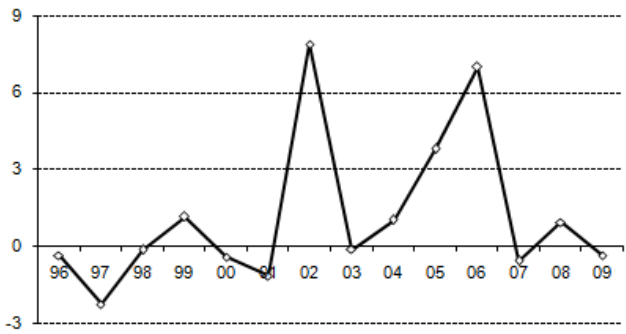

IMPUESTO DEVENGADO



PASO DEVENGO - CAJA

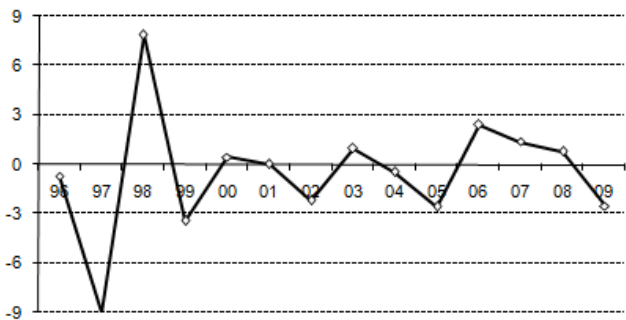

INGRESOS TRIBUTARIOS TOTALES

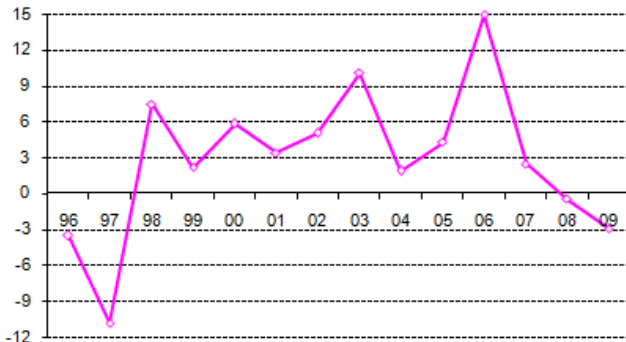

CUADRO 16.2 DESVIACION PRESUPUESTARIA EN EL I.E. SOBRE CERVEZA

	Recaudación (1)	Presupuesto (2)	Desviación (1)-(2)	% (1)/(2)
97	165	204	-39	80,7
98	177	159	19	111,7
99	181	184	-3	98,5
00	192	172	20	111,5
01	198	191	8	104,0
02	208	198	10	105,2
03	229	225	4	101,8
04	233	228	5	102,3
05	243	240	3	101,3
06	279	275	4	101,6
07	286	274	12	104,5
08	285	300	-15	95,0
09	277	292	-15	94,7

PORCENTAJE EJECUCIÓN PRESUPUESTARIA

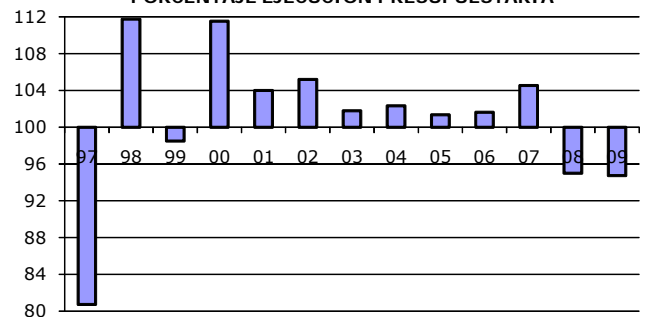



17. IMPUESTO ESPECIAL SOBRE LOS HIDROCARBUROS

Después del fuerte aumento de 2008, el **precio del barril de petróleo** en euros ha caído un **-32,7%** en 2009, pero con una subida progresiva que hace que en la segunda mitad del año el precio medio del barril sea diez euros superior al de la primera parte del año.

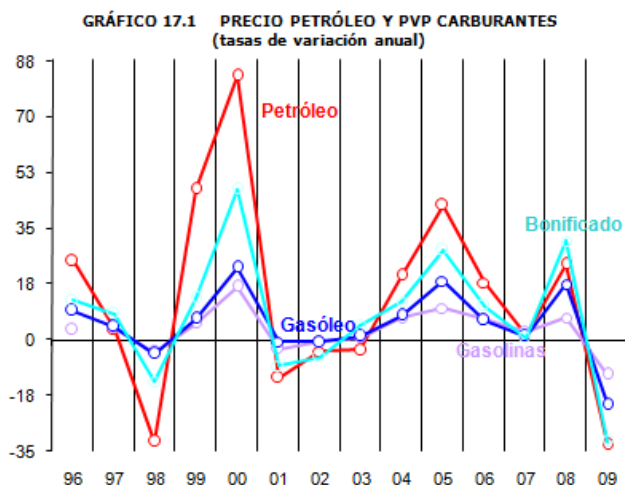

La variación del precio del petróleo no se traslada con la misma intensidad a los **precios de venta al público de los carburantes** (gráfico 17.1 y Cuadro 17.1), y más aún en un año de subida de tipos impositivos como 2009. La repercusión final de la bajada del crudo sobre el precio del gasóleo de automoción ha sido de algo más del 60% (-20,1%), en torno a un tercio en las gasolinas (-10,7%), y casi del 100% en el gasóleo bonificado (-31,8%).

**CUADRO 17.1
HIDROCARBUROS: PRECIOS DE VENTA**

	2005	2006	2007	2008(p)	2009(p)	tasas de variación (%)				
						05	06	07	08	09
Precio del barril de petróleo (€)	43,95	51,91	52,66	65,18	43,87	42,5	18,1	1,4	23,8	-32,7
PRECIOS DE VENTA AL PÚBLICO (céntimos €/litro)										
GASOLINAS	96,20	102,38	104,86	112,33	100,34	10,1	6,4	2,4	7,1	-10,7
· Precio antes de impuestos	42,88	48,39	50,53	57,00	45,04	22,2	12,9	4,4	12,8	-21,0
· IVA	13,27	14,12	14,46	15,49	13,84	10,1	6,4	2,4	7,1	-10,7
· IE Hidrocarburos	37,65	37,47	37,47	37,44	39,06	-0,5	-0,5	0,0	-0,1	4,3
· IE Ventas Minoristas (tipo estatal)	2,40	2,40	2,40	2,40	2,40	0,0	0,0	0,0	0,0	0,0
GASÓLEO DE AUTOMOCIÓN	89,96	95,71	97,04	114,14	91,18	18,6	6,4	1,4	17,6	-20,1
· Precio antes de impuestos	48,16	53,12	53,46	68,20	46,80	33,8	10,3	0,6	27,6	-31,4
· IVA	12,41	13,20	13,39	15,74	12,58	18,6	6,4	1,4	17,6	-20,1
· IE Hidrocarburos	26,99	26,99	27,80	27,80	29,41	0,0	0,0	3,0	0,0	5,8
· IE Ventas Minoristas (tipo estatal)	2,40	2,40	2,40	2,40	2,40	0,0	0,0	0,0	0,0	0,0
GASÓLEOS BONIFICADOS	62,23	68,91	69,37	90,98	62,00	28,4	10,7	0,7	31,1	-31,8
· Precio antes de impuestos	45,18	50,93	51,33	69,96	44,98	35,6	12,7	0,8	36,3	-35,7
· IVA	8,58	9,50	9,57	12,55	8,55	28,4	10,7	0,7	31,1	-31,8
· IE Hidrocarburos	7,87	7,87	7,87	7,87	7,87	0,0	0,0	0,0	0,0	0,0
· IE Ventas Minoristas (tipo estatal)	0,60	0,60	0,60	0,60	0,60	0,0	0,0	0,0	0,0	0,0

(p) Estimación provisional

La crisis económica da lugar a una contracción del transporte terrestre por carretera y de la venta de vehículos (en el año las matriculaciones descienden un -18,0%, pese a su recuperación tras la puesta en marcha del plan 2000E), lo que se refleja en la segunda caída en la serie de **consumo fiscal de carburantes** en territorio fiscal (-6,9%, 2,3 puntos más), que se sitúa en los **36.494 millones de litros** (Cuadro y gráfico 17.2).

Los consumos fiscales de gasóleo automoción (el 63% del total) caen al mismo ritmo que los totales (-6,9% en 2009, casi tres puntos más que en 2008). Las gasolinas sin embargo mejoran algo más de un punto (-6,2%), y los gasóleos bonificados (19,4% del consumo total) registran una caída del -7,4%, casi cuatro puntos más que en 2008.

En julio de 2009 (R.D.L. 8/2009) entra en vigor la subida de tipos específicos que gravan los consumos de carburantes (en 29 euros por mil litros, salvo los gasóleos bonificados). Los efectos de esta medida se reparten casi a partes iguales entre 2009 y 2010: en concreto, este año se traduce en un aumento del **tipo medio efectivo del 5,2%**.

El impacto recaudatorio en 2009 de la subida de tipos legales sobre Hidrocarburos se estima en unos 400 millones.

El aumento del tipo efectivo hace que el **I.E. sobre Hidrocarburos devengado** desacelere tres puntos



el ritmo de caída de 2008 (-2,0%), pese al comportamiento más negativo de los consumos sujetos. **Por tipo de carburante** se distribuye en la siguiente proporción: las cuotas impositivas del gasóleo de automoción aportan el 69% del total recaudado y pierden el -1,5%; las asociadas a las gasolinas sin plomo suponen el 25% y caen un -2,1%, mientras que las de los gasóleos bonificados (6% del total) bajan el -7,4%.

Incorporando los ajustes fiscales con País Vasco y Navarra, las devoluciones de gasóleo agrícola y profesional (en 2009 se elevan a 167 millones, con un fuerte incremento ligado a una mayor agilización en la gestión de las mismas y a la repercusión de la subida de precios de 2008) y los ajustes de paso de devengo a caja, los **ingresos totales por el I.E. sobre Hidrocarburos** suman **9.851 millones**, con

una caída del **-3,0%** (gráfico 17.2).

La **Participación de las AA.TT.** en el I.E. sobre Hidrocarburos se mantiene estable y asciende a **4.214 millones (0,4%)** porque el efecto de las menores entregas a cuenta de 2009 (-3,4%) se compensa con una reducción del saldo a favor del Estado en la liquidación definitiva del ejercicio 2007 (13 millones, frente a 184 millones el año anterior). Como los ingresos totales caen y la Participación se mantiene, los **ingresos del Estado** caen el **-5,4%**.

La **desviación** de la previsión **presupuestaria del I.E. sobre Hidrocarburos** en 2009 se sitúa en **-634 millones** (grado de ejecución, **94,0%**), y también es atribuible a una evolución del consumo de carburantes más negativa que la prevista.

CUADRO 17.2
HI DROCARBUROS: CONSUMOS Y RECAUDACIÓN DEVENGADA Y DE CAJA
Millones de euros, salvo indicación

	2005	2006	2007	2008(p)	2009(p)	tasas de variación (%)				
						05	06	07	08	09
Gasto real en consumo de los hogares (índice)	116,3	120,5	124,4	123,5	117,1	3,8	3,6	3,2	-0,7	-5,1
· Matriculaciones de turismos	1.649.320	1.634.608	1.614.835	1.161.033	952.574	2,1	-0,9	-1,2	-28,1	-18,0
· Motor gasolina	532.730	490.382	476.376	358.759	285.772	-5,5	-7,9	-2,9	-24,7	-20,3
· Motor diesel	1.116.590	1.144.226	1.138.459	802.274	666.802	6,1	2,5	-0,5	-29,5	-16,9
CONSUMOS DE CARBURANTES SUJETOS (millones de litros)										
CONSUMO DE GASOLINAS Y GASÓLEOS (1)	39.452	39.968	41.079	39.188	36.494	1,5	1,3	2,8	-4,6	-6,9
· Gasolinas	7.992	7.596	7.289	6.741	6.325	-7,5	-5,0	-4,0	-7,5	-6,2
· Gasóleo de automoción	23.436	24.816	25.872	24.819	23.106	5,5	5,9	4,3	-4,1	-6,9
· Gasóleos bonificados	8.024	7.556	7.918	7.629	7.063	0,1	-5,8	4,8	-3,6	-7,4
IMPUESTOS DEVENGADOS										
IVA	4.657	5.067	5.275	5.909	4.385	19,4	8,8	4,1	12,0	-25,8
· Gasolinas	1.061	1.073	1.054	1.044	875	1,8	1,2	-1,7	-0,9	-16,2
· Gasóleo de automoción	2.908	3.276	3.463	3.907	2.906	25,1	12,7	5,7	12,8	-25,6
· Gasóleos bonificados	689	718	758	957	604	28,5	4,3	5,5	26,4	-36,9
IE HIDROCARBUROS	9.986	10.158	10.569	10.044	9.841	0,7	1,7	4,0	-5,0	-2,0
· Gasolinas	3.009	2.846	2.732	2.523	2.471	-8,0	-5,4	-4,0	-7,6	-2,1
· Gasóleo de automoción	6.324	6.697	7.192	6.900	6.795	5,5	5,9	7,4	-4,1	-1,5
· Gasóleos bonificados	632	595	623	600	556	0,1	-5,8	4,8	-3,6	-7,4
· Otros carburantes	21	20	21	20	20					
IE VENTAS MINORISTAS (cuota estatal)	802	823	843	803	749	1,7	2,6	2,4	-4,8	-6,8
· Gasolinas	192	182	175	162	152	-7,5	-5,0	-4,0	-7,5	-6,2
· Gasóleo de automoción	562	596	621	596	555	5,5	5,9	4,3	-4,1	-6,9
· Gasóleos bonificados	48	45	48	46	42	0,1	-5,8	4,8	-3,6	-7,4
IE VENTAS MINORISTAS (cuota autonómica)	370	462	505	520	486	76,3	24,8	9,3	2,9	-6,8
IE VENTAS MINORISTAS (total)	1.173	1.286	1.349	1.323	1.235	17,4	9,6	4,9	-1,9	-6,7
PASO A CAJA										
Ajustes forales	231	242	251	269	268	3,0	4,7	3,9	7,1	-0,3
· País Vasco	190	209	227	246	249	0,9	9,9	8,7	8,3	1,4
· Navarra	41	33	24	23	19	14,4	-19,4	-26,2	-4,0	-18,7
Devoluciones a agricultores y transportistas			-109	-122	-167				11,9	36,7
· Desfase caja: dic(t-1) - dic(t)	1	26	3	-42	-79	0,0	0,3	0,0	-0,4	-0,8
· Recaudación de ejercicios cerrados	6	13	14	9	6	0,1	0,1	0,1	0,1	0,1
· (-) Derechos pendientes de cobro ej. corriente	-14	-24	-13	-6	-18	-0,1	-0,2	-0,1	-0,1	-0,2
INGRESOS TOTALES	10.210	10.414	10.715	10.152	9.851	0,9	2,0	2,9	-5,3	-3,0
(-) Participación de las AA.TT.	4.377	4.543	4.320	4.195	4.214	4,9	3,8	-4,9	-2,9	0,4
INGRESOS DEL ESTADO	5.833	5.871	6.395	5.957	5.637	-2,0	0,7	8,9	-6,9	-5,4

(1) En territorio de régimen fiscal común

(p) Estimación provisional



GRÁFICO 17.2. I.E. SOBRE HIDROCARBUROS
(tasas de variación en %)
CONSUMOS SUJETOS DE GASOLINAS Y GASÓLEOS

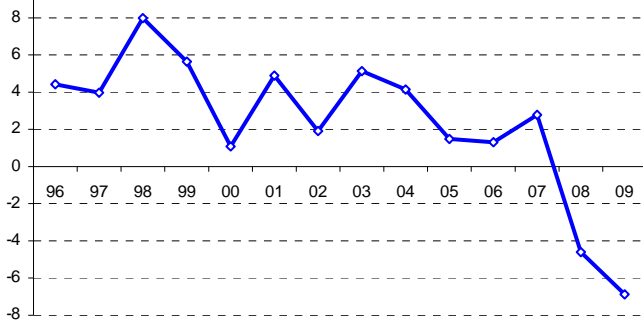

TIPO EFECTIVO

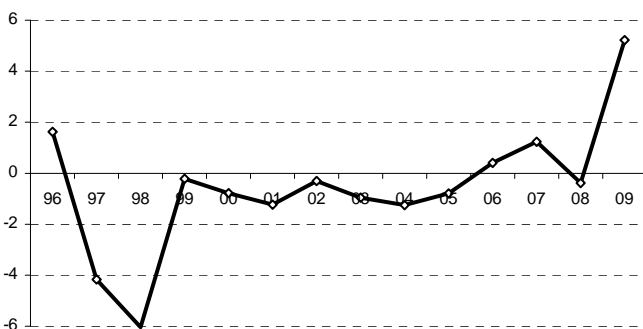

IMPUESTO DEVENGADO

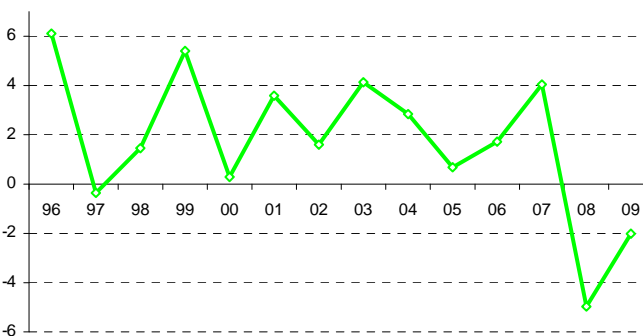

PASO DEVENGO - CAJA

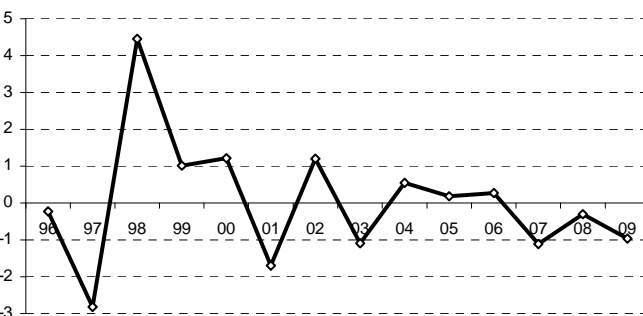

INGRESOS TRIBUTARIOS TOTALES

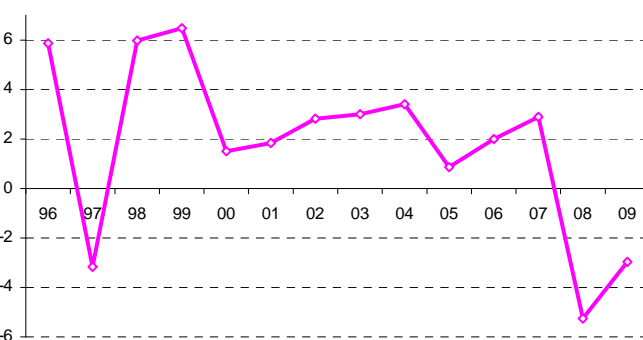

CUADRO 17.3 DESVIACION PRESUPUESTARIA EN EL I.E. SOBRE HIDROCARBUROS

	Recaudación (1)	Presupuesto (2)	Desviación (1)-(2)	% (1)/(2)
97	7.925	8.375	-450	94,6
98	8.398	8.291	107	101,3
99	8.943	8.814	129	101,5
00	9.077	9.147	-69	99,2
01	9.244	9.360	-116	98,8
02	9.505	9.508	-3	100,0
03	9.790	9.800	-10	99,9
04	10.123	10.164	-41	99,6
05	10.210	10.499	-289	97,2
06	10.414	10.706	-292	97,3
07	10.715	10.591	124	101,2
08	10.152	10.849	-697	93,6
09	9.851	10.485	-634	94,0

PORCENTAJE EJECUCIÓN PRESUPUESTARIA

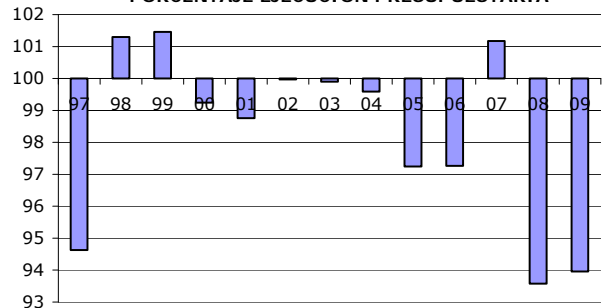



18. IMPUESTO ESPECIAL SOBRE LAS LABORES DEL TABACO

El **precio medio de venta al público (PVP) de la cajetilla de tabaco** (Cuadro 18.1 y gráfico 18.1) crece un **11,4%** en 2009, tras la subida de primeros de año (4%) y el nuevo incremento en julio (16%) coincidiendo con el aumento de su tipo específico (dos euros por cada mil cigarrillos). El incremento del PVP resulta ser superior en el tabaco negro (13,0%) que en el rubio (11,3%).

GRÁFICO 18,1 PVP Y CAJETILLAS TABACO (tasas de variación anual)

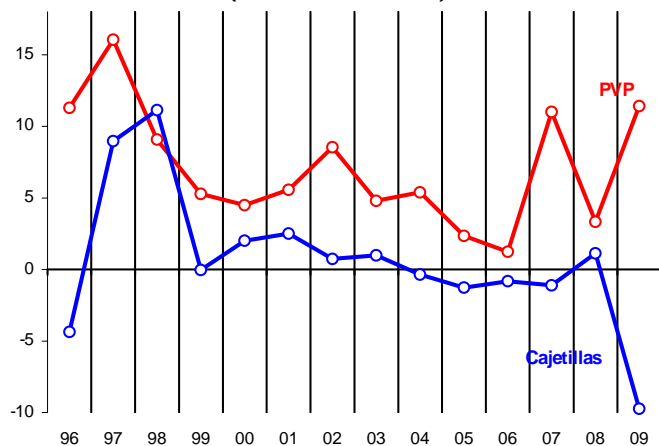

El impacto recaudatorio en 2009 de la subida de tipos legales sobre Tabacos se estima en unos **450 millones**.

CUADRO 18.1
TABACO: PRECIOS DE VENTA AL PÚBLICO

	2005	2006	2007	2008(p)	2009(p)	tasas de variación (%)				
						05	06	07	08	09
PRECIOS DE VENTA AL PÚBLICO (€/cajetilla)										
· PVP cajetilla tabaco rubio	2,25	2,26	2,51	2,60	2,89	1,0	0,5	11,0	3,3	11,3
· Precio antes de impuestos	0,45	0,31	0,36	0,37	0,41	-0,8	-30,8	15,3	4,8	10,4
· IVA	0,31	0,31	0,35	0,36	0,40	1,0	0,2	11,4	3,3	11,3
· Impuesto Especial	1,30	1,44	1,60	1,64	1,83	1,7	10,8	10,6	2,9	11,4
· Específico	0,08	0,16	0,16	0,16	0,19	3,6	94,2	4,2	0,0	13,2
· Proporcional	1,22	1,29	1,43	1,48	1,65	1,6	5,2	11,3	3,3	11,3
· Margen comercial	0,19	0,20	0,21	0,22	0,25	1,0	2,0	9,4	3,3	11,3
· PVP cajetilla tabaco negro	2,05	2,17	2,41	2,50	2,82	9,2	5,9	10,7	3,6	13,0
· Precio antes de impuestos	0,40	0,29	0,33	0,35	0,40	8,8	-27,4	15,1	5,4	12,9
· IVA	0,28	0,30	0,33	0,34	0,39	9,2	5,5	11,1	3,6	13,0
· Impuesto Especial	1,20	1,39	1,54	1,59	1,79	9,3	16,5	10,3	3,2	13,0
· Específico	0,08	0,16	0,16	0,16	0,19	3,6	94,2	4,2	0,0	13,2
· Proporcional	1,12	1,24	1,37	1,42	1,61	9,8	10,8	11,1	3,6	13,0
· Margen comercial	0,17	0,19	0,20	0,21	0,24	9,2	7,4	9,1	3,6	13,0
Ratio PVP negro/PVP rubio (%)	91,2	96,1	95,8	96,2	97,6	8,1	5,3	-0,2	0,3	1,5
· PVP medio de la cajetilla	2,23	2,25	2,50	2,59	2,88	2,3	1,2	11,0	3,3	11,4
· Precio antes de impuestos	0,44	0,31	0,35	0,37	0,41	0,7	-30,3	15,4	4,9	10,6
· IVA	0,31	0,31	0,35	0,36	0,40	2,3	0,9	11,4	3,3	11,4
· Impuesto Especial	1,29	1,44	1,59	1,64	1,83	2,9	11,5	10,6	3,0	11,6
· Específico	0,08	0,16	0,16	0,16	0,19	3,6	94,2	4,2	0,0	13,2
· Proporcional	1,21	1,28	1,43	1,47	1,64	2,9	6,0	11,3	3,3	11,4
· Margen comercial	0,19	0,19	0,21	0,22	0,24	2,3	2,7	9,4	3,3	11,4
Participación PVP rubio s/total (%)	86,9	88,8	89,6	90,3	90,5	2,8	2,1	1,0	0,7	0,3

(p) estimación provisional

A pesar de su elevada tasa, el incremento de los PVP del tabaco está en línea con las subidas registradas en años anteriores. El factor anómalo que determina la evolución del impuesto en 2009 es la significativa reducción del **número de cajetillas vendidas** en un **-9,7%** hasta los **4.067 millones** en 2009 (Cuadro 18.2), cuando históricamente la venta de cigarrillos se ha mantenido estable con fluctuaciones en torno a cero (ver gráfico 18.1; el repunte del bienio 1997-98 se debe a la ampliación del mercado legal tras las medidas de lucha contra el fraude en la frontera francesa).

Por tipo de labor, continúa la pérdida de mercado del tabaco negro (su consumo cae un **-12,2%**), mientras que el tabaco rubio (pese a que retrocede el **-9,5%**) eleva su cuota total de mercado al 90,5%.

La traslación de la fuerte subida del PVP a impuesto unitario se compensa con este notable descenso de las cajetillas vendidas, a lo que se añaden unos 110 millones de menores ingresos por otras labores distintas de cigarrillos. Minorando además las cuotas de Haciendas Forales (ajustes forales más salidas de depósitos fiscales en País Vasco y Navarra, que se incrementan en 2009), el **impuesto devengado en territorio de régimen fiscal común** acelera su



caída hasta el **-1,5%** (8,2% en 2008).

En 2009 el **paso de devengo a caja** (traslado de la recaudación de diciembre a enero en caja) es de signo positivo en 2009 (+75 millones, frente a -160 millones en 2008), lo que aporta un impulso adicional a los ingresos totales del **I.E. sobre Labores de Tabaco: suman 7.131 millones**, con un aumento del **1,5%** y una desaceleración de más de dos puntos respecto a 2008 (3,8%).

En los **ingresos del Estado** se produce una intensa caída (**-13,9%** frente a 5,3% en 2008) porque la **Participación de las AA.TT.** en el I.E. sobre el Tabaco se incrementa un **29,7%**. Esto es debido a un incremento de las entregas a cuenta del **12,1%** y, fundamentalmente, a que la liquidación definitiva del ejercicio 2007 resulta ser a favor de las entidades territoriales en 228 millones, frente a los 191 que el Estado percibió por la liquidación de 2006.

En el gráfico 18.2 que figura en el margen de la siguiente página se incluyen las evoluciones del número de cajetillas vendidas, el impuesto especial por cajetilla (que varía con subidas de precios y/o de

tipos), el impuesto especial devengado, los impulsos de los ajustes de paso a caja y la recaudación en caja para los últimos catorce años.

Destacan el fuerte incremento de la venta de cajetillas en 1997 y 1998 (asociado a operaciones contra el contrabando de tabaco), las subidas del tipo impositivo por cajetilla (en su mayor parte asociadas a aumento de precio), el ajuste negativo de paso a caja en 1997 y el hecho de que en este impuesto se alternen ajustes positivos con negativos de paso a caja.

La **desviación presupuestaria** del I.E. sobre el Tabaco asciende en 2009 a **-321 millones (4,3%** menos de lo presupuestado), y se justifica de nuevo por unas previsiones de consumo superiores a las ventas de cajetillas registradas.

CUADRO 18.2
TABACO: CONSUMOS Y RECAUDACIÓN DEVENGADA Y DE CAJA
Millones de euros, salvo indicación

	2005	2006	2007	2008(p)	2009(p)	tasas de variación (%)				
						05	06	07	08	09
Gasto real en consumo de los hogares (índice)	116,3	120,5	124,4	123,5	117,1	3,8	3,6	3,2	-0,7	-5,1
VENTA DE CAJETILLAS CIGARRILLOS (millones)										
TOTAL	4.542	4.505	4.455	4.505	4.067	-1,3	-0,8	-1,1	1,1	-9,7
· Tabaco rubio	3.948	3.998	3.992	4.066	3.682	1,5	1,3	-0,2	1,9	-9,5
· Tabaco negro	594	506	463	439	386	-16,3	-14,7	-8,6	-5,2	-12,2
· % de tabaco rubio sobre el total	86,92	88,76	89,61	90,25	90,52	2,3	1,8	0,8	0,6	0,3
· % de tabaco negro sobre el total	13,08	11,24	10,39	9,75	9,48					
IMPUESTOS DEVENGADOS										
IVA	1.395	1.395	1.538	1.607	1.616	1,0	0,1	10,2	4,5	0,6
· Tabaco rubio	1.226	1.244	1.384	1.456	1.466	2,5	1,4	11,2	5,2	0,7
· Tabaco negro	168	151	154	151	150	-8,6	-10,1	1,6	-1,7	-0,8
IE LABORES DEL TABACO	6.203	6.776	7.195	7.756	7.675	2,0	9,2	6,2	7,8	-1,0
· Tabaco rubio	5.146	5.773	6.338	6.660	6.697	3,2	12,2	9,8	5,1	0,6
· Tabaco negro	710	706	707	693	687	-8,5	-0,7	0,2	-2,0	-0,8
· Otras labores	347	297	150	403	291	8,7	-14,3	-49,4	168,4	-28,0
Cuotas de las Haciendas Forales	-478	-482	-532	-544	-572	8,1	0,9	10,4	2,2	5,2
Salidas a consumo en los territorios forales	-374	-391	-469	-480	-492	8,4	4,4	20,0	2,2	2,6
Ajustes forales	-103	-91	-63	-64	-80	7,0	-11,8	-31,0	2,1	24,9
· País Vasco	-76	-66	-46	-45	-60	23,9	-13,1	-30,4	-1,3	32,8
· Navarra	-28	-25	-17	-19	-20	-22,2	-8,2	-32,6	11,0	6,3
IMPUESTO DEVENGADO (territorio régimen fiscal común)	5.726	6.294	6.663	7.212	7.103	1,5	9,9	5,9	8,2	-1,5
PASO A CAJA										
· Desfase caja: dic(t-1) - dic(t)	66	-293	93	-160	75	% ingresos devengados				
· Recaudación de ejercicios cerrados	1	0	16	0	0	1,2	-4,7	1,4	-2,2	1,1
· (-) Derechos pendientes de cobro ej corrientes	0	-1	-7	-29	-47	0,0	0,0	0,2	0,0	0,0
						0,0	0,0	-0,1	-0,4	-0,7
INGRESOS TOTALES	5.792	6.000	6.765	7.024	7.131	5,6	3,6	12,8	3,8	1,5
(-) Participación de las AA.TT.	2.493	2.656	2.456	2.487	3.226	9,0	6,6	-7,5	1,2	29,7
INGRESOS DEL ESTADO	3.299	3.344	4.309	4.537	3.905	3,1	1,3	28,9	5,3	-13,9

(p) Estimación provisional



GRÁFICO 18.2 I.E. SOBRE LABORES DEL TABACO
(tasas de variación en %)
VENTA DE CAJETILLAS DE CIGARRILLOS

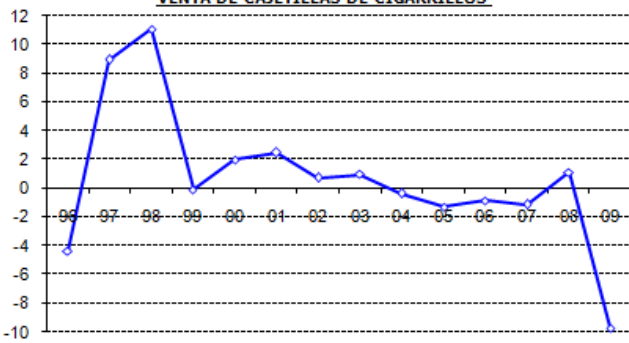

TIPO EFECTIVO

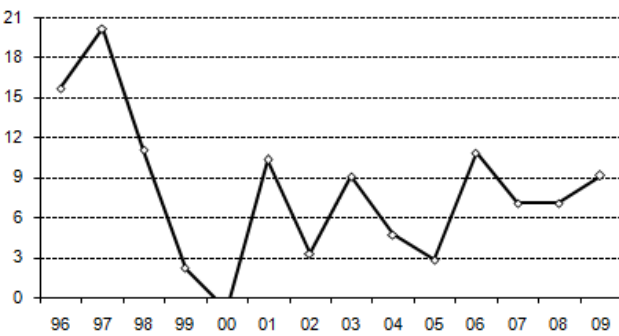

IMPUESTO DEVENGADO

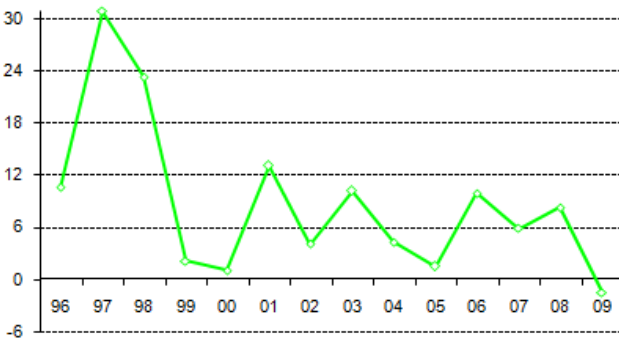

PASO DEVENGO - CAJA

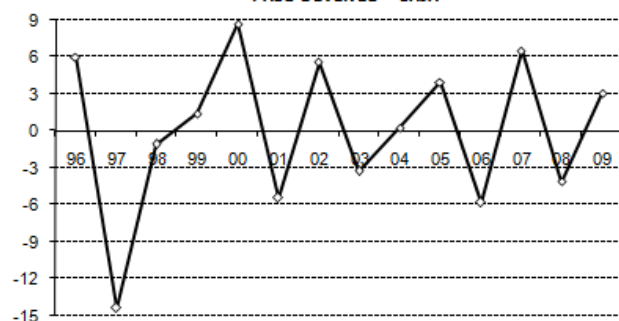

INGRESOS TRIBUTARIOS TOTALES



CUADRO 18.3 DESVIACION PRESUPUESTARIA EN EL I.E. SOBRE LABORES DEL TABACO

	Recaudación Presupuesto (1)	Desviación (2)	Desviación (1)-(2)	% (1)/(2)
97	3.014	3.011	3	100,1
98	3.680	3.391	289	108,5
99	3.811	3.495	317	109,1
00	4.186	3.835	351	109,2
01	4.477	4.447	30	100,7
02	4.919	5.019	-100	98,0
03	5.243	5.261	-18	99,7
04	5.487	5.672	-185	96,7
05	5.792	6.000	-208	96,5
06	6.000	6.362	-362	94,3
07	6.765	6.130	635	110,4
08	7.024	6.642	382	105,7
09	7.131	7.452	-321	95,7

PORCENTAJE EJECUCIÓN PRESUPUESTARIA

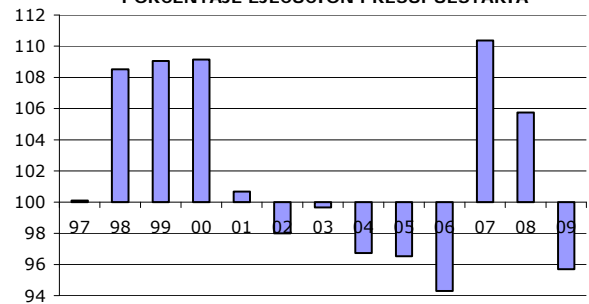



19. IMPUESTO SOBRE LA ELECTRICIDAD

El **consumo de electricidad** cae en 2009 por vez primera en los últimos diez años por la contracción de la actividad, los factores climáticos y en reacción a la subida de su precio medio (-4,6%, 0,7% en 2008, Cuadro 19.1 y gráfico 19.1).

El precio de la electricidad vuelve a revisarse al alza este año, aunque más moderadamente que en 2008 (8,9%, frente al 12,4% anterior). Este aumento de precio se traslada directamente al **impuesto especial por KWh**, que crece también un **8,9%**.

La subida de la tarifa eléctrica supera el efecto de la caída del consumo y permite que el **impuesto devengado** crezca un **4,0%**. Aun así, este ritmo positivo representa una fuerte desaceleración sobre el alcanzado en 2008 (13,2%).

Debido al impacto positivo del ajuste de devengo a caja en 2009 (gráfico 19.1), los ingresos totales del **I.E. sobre Electricidad** mejoran su crecimiento en 2009 (**7,0%**), y ascienden a **1.271 millones**. La **Participación de las AA.TT.** se eleva un **12,2%** por el aumento de las entregas a cuenta en un **7,8%** y el incremento de la liquidación definitiva del ejercicio 2007 en unos 50 millones respecto a la de 2006.

La **desviación presupuestaria** del I.E. sobre la Electricidad en 2009 ha sido de **14 millones** (grado de ejecución del **101,1%**), si bien la mayor subida del precio medio por KW ha permitido compensar una evolución más negativa del consumo.

CUADRO 19.2 DESVIACION PRESUPUESTARIA EN EL I.E. SOBRE ELECTRICIDAD

	Recaudación (1)	Presupuesto (2)	Desviación (1)-(2)	% (1)/(2)
97				
98	505	601	-96	84,1
99	598	625	-27	95,7
00	649	626	23	103,6
01	658	664	-6	99,1
02	692	673	19	102,8
03	759	722	37	105,1
04	809	807	2	100,2
05	855	874	-19	97,8
06	973	950	23	102,5
07	1.065	987	78	108,0
08	1.187	1.166	21	101,8
09	1.271	1.257	14	101,1

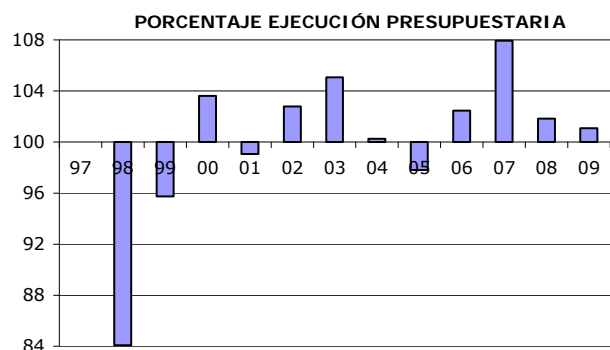

CUADRO 19.1 ELECTRICIDAD: CONSUMOS Y RECAUDACIÓN DEVENGADA Y DE CAJA Millones de euros, salvo indicación

	2005	2006	2007	2008(p)	2009(p)	tasas de variación (%)				
						05	06	07	08	09
· PIB real (índice encadenado)	117,4	122,1	126,5	127,6	122,9	3,6	4,0	3,6	0,9	-3,6
· Deflactor gasto en consumo de los hogares (índice)	118,0	122,3	126,3	131,1	130,2	3,4	3,6	3,3	3,8	-0,6
PRECIO DE VENTA AL PÚBLICO (céntimos de €/KWh)										
· Precio medio electricidad	8,75	9,63	10,31	11,59	12,63	0,6	10,1	7,0	12,4	8,9
· Precio antes de impuestos	7,18	7,90	8,46	9,51	10,35	0,6	10,1	7,0	12,4	8,9
· IVA	1,21	1,33	1,42	1,60	1,74	0,6	10,1	7,0	12,4	8,9
· Impuesto Especial	0,37	0,40	0,43	0,49	0,53	0,6	10,1	7,0	12,4	8,9
CONSUMO DE ELECTRICIDAD (millones de KWh)										
	234.355	240.965	248.397	250.192	238.795	4,7	2,8	3,1	0,7	-4,6
IMPUESTOS DEVENGADOS										
· IVA	2.829	3.202	3.533	4.000	4.159	5,3	13,2	10,3	13,2	4,0
· Impuesto Especial	860	973	1.074	1.216	1.264	5,3	13,2	10,3	13,2	4,0
PASO A CAJA										
· Desfase caja: dic(t-1) - dic(t)	-3	-2	-8	-30	7	% ingresos devengados				
· Recaudación de ejercicios cerrados	1	4	2	1	1	-0,3	-0,2	-0,8	-2,4	0,6
· (-) Derechos pendientes de cobro ej corrientes	-3	-2	-3	0	-2	0,1	0,4	0,2	0,1	0,1
						-0,4	-0,2	-0,2	0,0	-0,1
INGRESOS TOTALES	855	973	1.065	1.187	1.271	5,7	13,9	9,5	11,4	7,0
(-) Participación de las AA.TT.	922	978	984	1.153	1.294	12,2	6,1	0,6	17,2	12,2
INGRESOS DEL ESTADO	-67	-5	82	34	-23					

(p) estimación provisional



GRÁFICO 19.1. I.E. SOBRE LA ELECTRICIDAD
(tasas de variación en %)
CONSUMOS DE ELECTRICIDAD

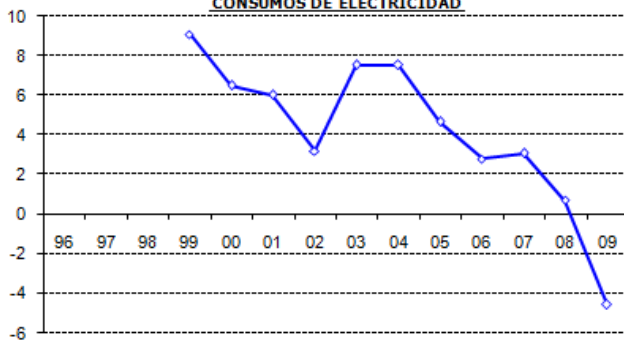

TIPO EFECTIVO

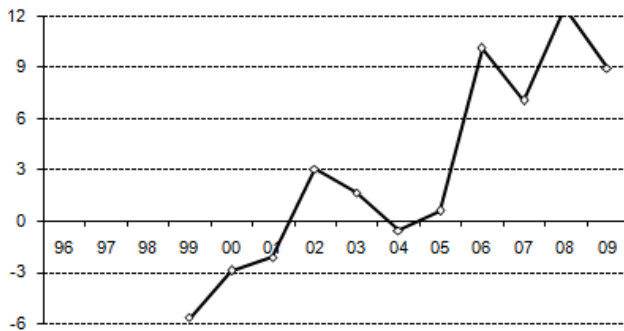

IMPUESTO DEVENGADO

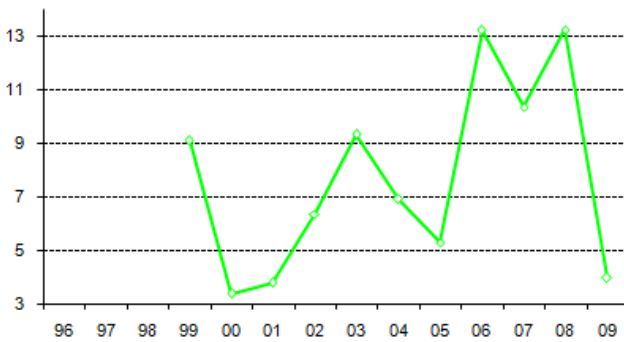

PASO DEVENGO - CAJA

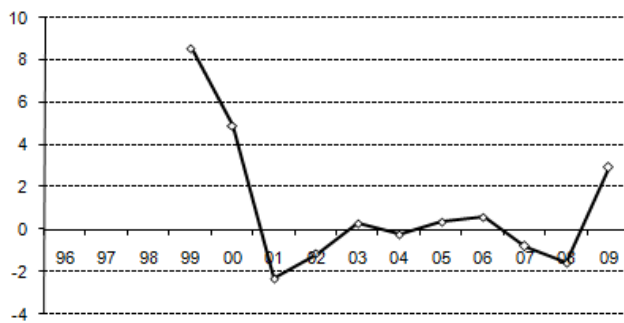

INGRESOS TRIBUTARIOS TOTALES





20. OTROS INGRESOS

20.1 IMPUESTOS SOBRE EL TRÁFICO EXTERIOR Y SOBRE PRIMAS DE SEGURO

El deterioro de las importaciones de terceros no energéticas es muy profundo debido a la contracción de la demanda interna: en 2009 retroceden un **-25,2%**, con una aceleración de la caída de casi 22 puntos. El impuesto devengado sobre el **Tráfico Exterior** (que es uno de los recursos propios de la Unión Europea) marca su ritmo más negativo desde 1996 (-14,8%, gráfico 20.1a). Los ingresos caen un poco más tras el ajuste de paso a caja (-15,8%, Cuadro 20.1a) y suman **1.319 millones**. Del total, **1.267 millones** corresponden a ingresos por Tarifa Exterior Común, (-17,5%), y los otros **51 millones** proceden de exacciones agrícolas (74,9%).

La **base gravada** del impuesto sobre **Primas de Seguros** cae el **-6,5%** en 2009 (0,4% en 2008), principalmente por la caída del -5,4% en las primas de seguros de automóvil, asociada al descenso de matriculaciones. El impuesto **en devengo** retrocede al mismo ritmo (-6,5%) y los ingresos de **caja** caen una décima menos (-6,4%, Gráfico 20.1b), ascendiendo su recaudación a **1.406 millones** en 2009.

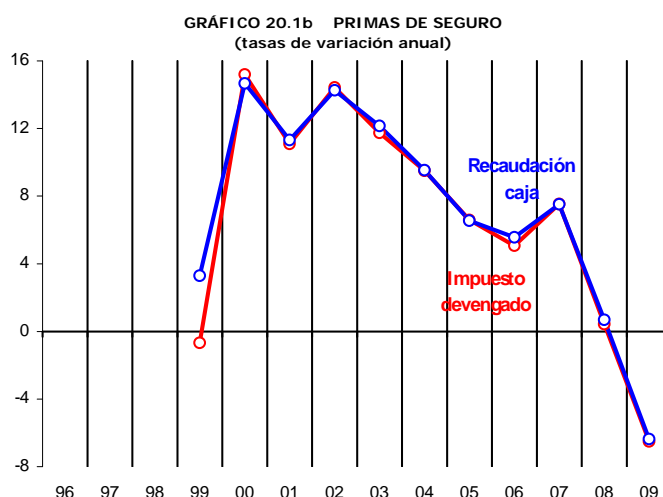
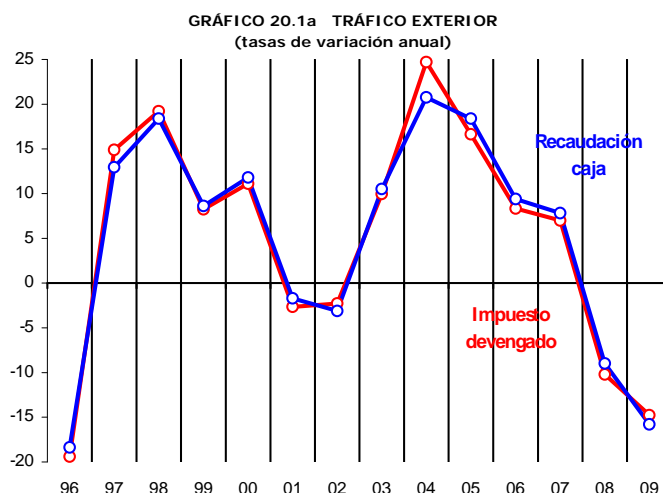

CUADRO 20.1a
IMPUESTOS SOBRE EL TRÁFICO EXTERIOR Y PRIMAS DE SEGURO
Millones de euros, salvo indicación

	2005	2006	2007	2008(p)	2009(p)	tasas de variación (%)				
						05	06	07	08	09
· Importaciones de bienes de terceros no energéticas	57.595	66.091	72.913	70.378	52.651	16,6	14,8	10,3	-3,5	-25,2
· PIB nominal	908.792	984.284	1.052.730	1.088.502	1.051.151	8,1	8,3	7,0	3,4	-3,4
· Base gravada en el I. sobre Primas de Seguros	22.030	23.146	24.889	24.998	23.372	6,6	5,1	7,5	0,4	-6,5
IMPUESTOS DEVENGADOS										
Impuestos sobre el Tráfico Exterior	1.481	1.604	1.716	1.541	1.314	16,6	8,3	7,0	-10,2	-14,8
Impuesto sobre Primas de Seguros	1.322	1.389	1.493	1.500	1.402	6,6	5,1	7,5	0,4	-6,5
PASO A CAJA										
· Desfase caja: dic(t-1) - dic(t)	-12	14	11	30	14	% ingresos devengados				
· Recaudación de ejercicios cerrados	7	1	3	6	6	-0,8	0,9	0,6	2,0	1,1
· (-) Derechos pendientes de cobro ej corrientes	-18	-24	-10	-12	-16	0,5	0,1	0,2	0,4	0,5
						-1,2	-1,5	-0,6	-0,8	-1,2
Impuestos sobre el Tráfico Exterior	1.458	1.595	1.720	1.566	1.319	18,4	9,4	7,8	-9,0	-15,8
· Tarifa Exterior Común	1.370	1.536	1.669	1.537	1.267	18,7	12,1	8,7	-8,0	-17,5
· Exacciones agrícolas	88	59	51	29	51	13,5	-32,8	-13,8	-42,4	74,9
PASO A CAJA										
· Desfase caja: dic(t-1) - dic(t)	-8	-2	-2	2	4	% ingresos devengados				
· Recaudación de ejercicios cerrados	0	0	0	0	0	-0,6	-0,1	-0,1	0,1	0,3
· (-) Derechos pendientes de cobro ej corrientes	1	0	0	0	0	0,0	0,0	0,0	0,0	0,0
						0,0	0,0	0,0	0,0	0,0
Impuesto sobre Primas de Seguros	1.314	1.387	1.491	1.502	1.406	6,6	5,6	7,5	0,7	-6,4

(p) estimación provisional



Las **desviaciones respecto al Presupuesto** en ambas figuras han sido negativas y las mayores en valores absolutos de los últimos trece años: -418 millones en Impuesto sobre Tráfico Exterior (75,9% de grado de ejecución presupuestaria), y -256 millones en el Impuesto sobre Primas de Seguro (84,6% de ejecución, Cuadros 20.1b y 20.1c).

CUADRO 20.1b DESVIACION PRESUPUESTARIA EN EL TRÁFICO EXTERIOR

	Recaudación (1)	Presupuesto (2)	Desviación (1)-(2)	% (1)/(2)
97	674	657	17	102,6
98	798	551	248	145,0
99	867	800	67	108,4
00	969	859	110	112,8
01	953	986	-33	96,7
02	923	1.066	-143	86,6
03	1.020	998	22	102,2
04	1.232	1.057	175	116,6
05	1.458	1.239	219	117,7
06	1.595	1.497	98	106,6
07	1.720	1.700	20	101,2
08	1.566	1.896	-330	82,6
09	1.319	1.737	-418	75,9

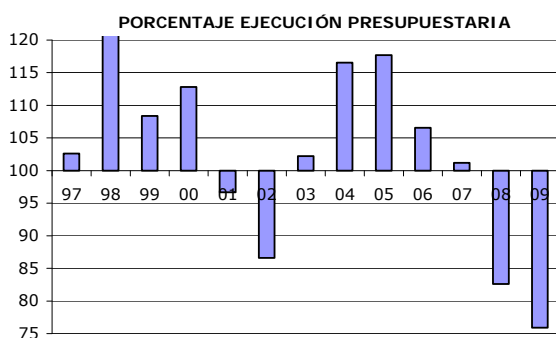

CUADRO 20.1c DESVIACION PRESUPUESTARIA EN LAS PRIMAS DE SEGURO

	Recaudación (1)	Presupuesto (2)	Desviación (1)-(2)	% (1)/(2)
97	379	421	-41	90,2
98	666	631	35	105,6
99	688	663	25	103,8
00	789	722	67	109,3
01	878	868	11	101,2
02	1.004	934	70	107,5
03	1.126	1.095	31	102,8
04	1.233	1.272	-39	96,9
05	1.314	1.369	-55	96,0
06	1.387	1.433	-46	96,8
07	1.491	1.494	-3	99,8
08	1.502	1.577	-75	95,2
09	1.406	1.662	-256	84,6

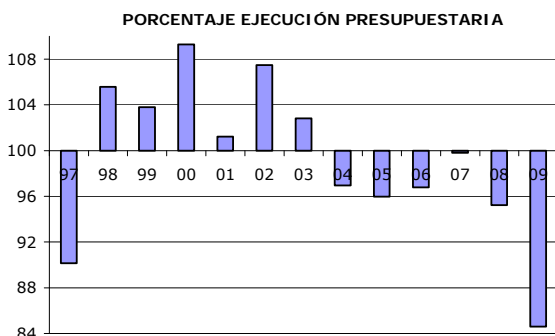

20.2 CAPITULO III: TASAS Y OTROS INGRESOS

La recaudación del Capítulo III gestionada por la Agencia Tributaria se sitúa en **1.907 millones** en 2009 (Cuadro 20.2a), con un aumento del **8,0%**. Para poder juzgar su evolución respecto a las de años precedentes, es necesario eliminar en 2007 los 149 millones de liquidaciones de ejercicios cerrados por tasa sobre uso del dominio público radioeléctrico (su ritmo ajustado es del 10,8% en 2007 y 4,8% en 2008).

Los ingresos por la **tasa sobre el uso del dominio público radioeléctrico** ascienden a **316 millones**, con una ligera caída del **-1,9%**.

Las **Otras tasas** (excluida la tasa radioeléctrica) totalizan **747 millones**, con un aumento del **6,7%** (12,6% en 2008), destacando en el lado positivo el fuerte impulso de la tasa de ejercicio de la potestad jurisdiccional (crece un 62,9% en 2009 y acumula un incremento del 219% en los dos últimos años por el aumento de litigios de concurso de acreedores y otros relacionados con la crisis económica) y, por su importancia, de la tasa sobre dirección e inspección de obras (5,7%). En el lado negativo señalar las intensas caídas de la tasa de expedición de tarjetas profesionales a extranjeros (-48,9%, por el freno de la entrada de extranjeros y por mayor desempleo en este colectivo) y las de seguridad aeroportuaria.

Tanto los ingresos por **intereses de demora** como de **recargo de apremio y otros** crecen en 2009 a ritmos elevados por el incremento de aplazamientos e impagos (**27,4%** y **18,4%**), mientras que las **sanciones tributarias** decrecen un **-6,3%**.

Eliminando por su erraticidad los ingresos por tasa radioeléctrica, los ingresos del **Capítulo III** crecen un **10,3%** en 2009, lo que supone mantener un ritmo estable de aumento en los tres últimos años.

Destaca el fuerte desfase existente entre los impuestos devengados y su ingreso (caja) en los dos últimos años (gráfico 20.2) por el elevado importe de derechos pendientes de cobro (Cuadro 20.2b).



GRÁFICO 20.2 CAPÍTULO III
(tasas de variación anual)

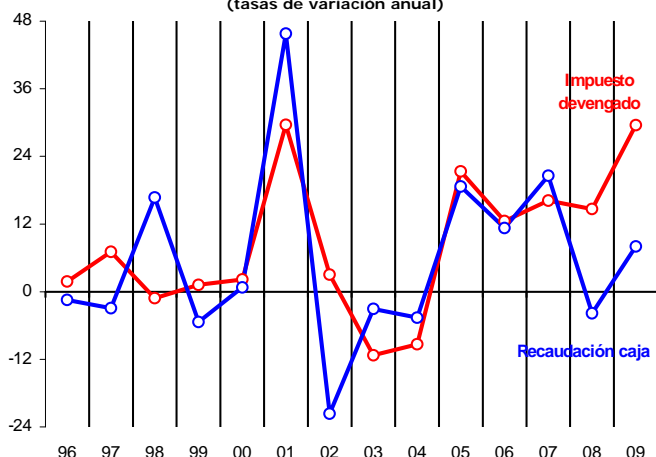

CUADRO 20.2b DESVIACIÓN PRESUPUESTARIA EN EL
CAPÍTULO III

	Recaudación (1)	Presupuesto (2)	Desviación (1)-(2)	% (1)/(2)
97	981	1.474	-493	66,5
98	1.145	1.287	-143	88,9
99	1.083	1.246	-163	86,9
00	1.091	1.176	-85	92,8
01	1.590	2.091	-501	76,1
02	1.525	1.656	-131	92,1
03	1.208	1.508	-300	80,1
04	1.153	1.392	-239	82,8
05	1.368	1.194	174	114,6
06	1.523	1.323	200	115,1
07	1.836	1.544	292	118,9
08	1.765	1.666	99	106,0
09	1.907	2.122	-215	89,9

La **desviación presupuestaria** de los ingresos tributarios del Capítulo III ha sido de **-215 millones** (grado de cumplimiento presupuestario del 89,9%), y se concentra principalmente los menores ingresos por tasa radioeléctrica (-84 millones), por sanciones tributarias (-68 millones) y otras tasas (-63 millones)

PORCENTAJE EJECUCIÓN PRESUPUESTARIA

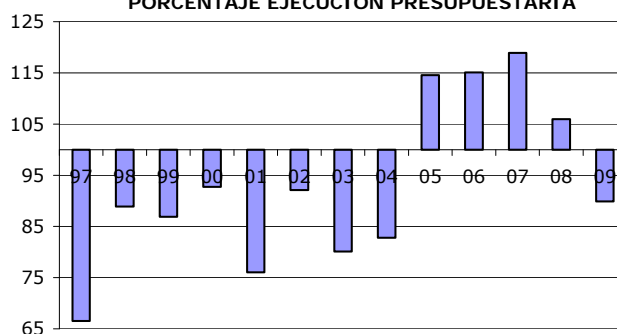

CUADRO 20.2a
TASAS Y OTROS INGRESOS
Millones de euros, salvo indicación

	2005	2006	2007	2008(p)	2009(p)	tasas de variación (%)				
						05	06	07	08	09
Tasas y otros ingresos tributarios devengados	1.887	2.124	2.467	2.828	3.665	21,3	12,5	16,2	14,6	29,6
Tasas tributarias devengadas	804	980	1.104	1.026	1.070	25,3	22,0	12,7	-7,1	4,3
· Tasas y otros ingresos tributarios homogéneos	1.125	1.172	1.311	1.443	1.591	21,4	4,2	11,9	10,1	10,3
· Tasas (- Tasa radioeléctrica)	545	523	622	700	747	32,2	-4,0	18,9	12,6	6,7
· Recargo de apremio y otros	243	291	310	363	429	-7,0	20,1	6,4	17,1	18,4
· Intereses de demora	169	160	169	174	221	17,3	-5,4	5,6	2,7	27,4
· Sanciones tributarias	168	197	210	207	194	54,5	17,0	6,7	-1,5	-6,3
PASO A CAJA						% ingresos devengados				
· Desfase caja: dic(t-1) - dic(t)	-106	-95	-108	-136	-277	-5,6	-4,5	-4,4	-4,8	-7,5
· Recaudación de ejercicios cerrados	246	294	456	303	307	13,1	13,9	18,5	10,7	8,4
· (-) Derechos pendientes de cobro ej corrientes	-660	-801	-980	-1230	-1.788	-34,9	-37,7	-39,7	-43,5	-48,8
· Tasas	788	874	1.146	1.022	1.063	23,3	11,0	31,2	-10,9	4,0
- Expedición tarjetas prof. a extranjeros	109	64	52	70	36	247,0	-41,5	-18,3	35,1	-48,9
- Canon ocup. y aprov. dominio público	14	21	21	23	21	-9,4	52,0	-2,2	9,3	-7,6
- Dirección e inspección de obras	129	138	167	196	207	27,4	6,9	20,9	17,4	5,7
- Ejercicio de la potestad jurisdiccional	45	49	58	113	185	-1,7	8,7	19,5	95,2	62,9
- Expedición DNI y pasaportes	58	63	71	75	88	8,7	8,8	11,4	6,2	17,3
- Consulares	40	22	60	61	63	13,2	-46,1	177,9	2,5	2,8
- Reserva dominio radioeléctrico	243	351	525	322	316	7,3	44,4	49,4	-38,6	-1,9
- Seguridad aeroportuaria	55	55	54	28	8	27,2	-0,1	-1,0	-48,8	-71,8
- Otras tasas	95	112	140	134	140	9,7	17,9	24,6	-4,2	4,4
+ Acreditación catastral	11	7	5	3	2	-13,2	-31,4	-33,3	-30,7	-28,9
+ Juego	15	21	25	18	19	17,9	36,9	17,3	-25,8	3,3
+ Reconoc. autorizaciones y concursos		19	22	56	67			14,2	157,2	19,2
+ Telecomunicaciones		9	15	13	11			65,5	-13,1	-10,1
+ Sanidad exterior		6	6	6	5			0,3	-3,5	-4,1
+ Resto	69	50	68	38	35	12,6	-27,4	35,9	-44,2	-7,8
· Recargo de apremio y otros	243	291	310	363	429	-7,0	20,1	6,4	17,1	18,4
· Intereses de demora	169	160	169	174	221	17,3	-5,4	5,6	2,7	27,4
· Sanciones tributarias	168	197	210	207	194	54,5	17,0	6,7	-1,5	-6,3
TASAS Y OTROS INGRESOS TRIBUTARIOS	1.368	1.523	1.836	1.765	1.907	18,7	11,3	20,6	-3,8	8,0

(1) Estimación provisional



20.3. RESTO DE INGRESOS DE CAPITULOS I Y II

La recaudación en 2009 del Resto de conceptos del Capítulo I ha sido de 74 millones, con una caída del -30,6% por la bonificación en un 100% del Impuesto sobre Patrimonio. El **Impuesto sobre Sucesiones y Donaciones** recoge los pagos de los residentes en las ciudades autónomas de Ceuta y Melilla por importe de **68 millones**, mientras que el **Impuesto sobre el Patrimonio** suma **6 millones** (ingresos extemporáneos de obligación real), 46 millones menos que en 2008 por la eliminación de este gravamen en 2009 por Ley 4/2008 (Cuadro 20.3).

La recaudación del Resto de conceptos del Capítulo II asciende a 15 millones en 2009, tres millones menos que el año anterior. Por la **Cotización por producción de azúcar** se han recaudado **8 millones**, y por **Impuesto sobre Transmisiones Patrimoniales 6 millones**.

sido positiva en 18 millones; por el contrario, en el Resto de conceptos del Capítulo II la recaudación ha sido inferior a la prevista en -4 millones.

El Gráfico 20.3 muestra la evolución desde 2002 de los importes de los principales impuestos del resto de los ingresos de los Capítulos I y II. En él se aprecia el brusco descenso que experimenta en 2009 el Impuesto sobre el Patrimonio.

GRÁFICO 20.3 RESTO INGRESOS CAPÍTULOS I Y II (niveles)

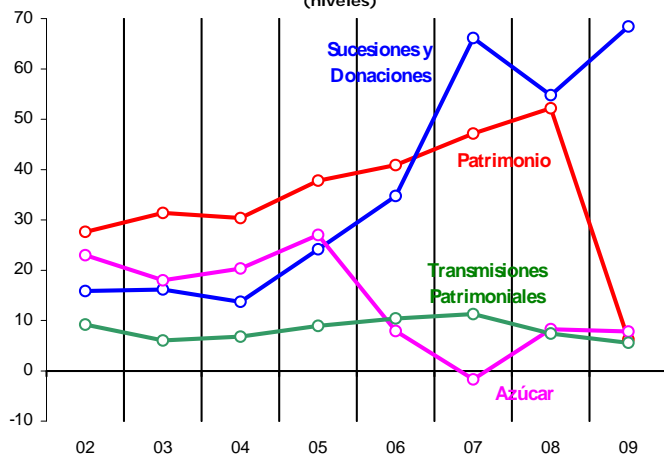

Por estos conceptos se han recaudado **14 millones más que los previstos** en el Presupuesto. En el Resto de conceptos del Capítulo I la desviación ha

CUADRO 20.3 RESTO DE INGRESOS DE LOS CAPÍTULOS I Y II Millones de euros, salvo indicación

	2005	2006	2007	2008	2009	tasas de variación (%)				
						05	06	07	08	09
· Patrimonio (1)	38	41	47	52	6	24,3	8,2	15,4	10,7	-88,1
· Sucesiones y Donaciones (1)	24	35	66	55	68	76,4	43,7	90,4	-17,1	24,8
· Otros impuestos directos	1	1	1	0	-1					
· Transmisiones Patrimoniales	9	10	11	7	6	31,1	16,9	8,0	-34,1	-25,2
· Actos Jurídicos Documentados	1	1	1	1	0					
· Cotización, producción y almacenamiento azúcar e isoglucosa	27	8	-2	8	8	32,8	-70,7			
· Otros impuestos indirectos	4	6	2	2	1					
RESTO CAPITULOS I Y II	103	102	127	125	89	34,1	-1,5	24,6	-1,6	-28,8

(1) Por obligación real y en Ceuta y Melilla



21. EVOLUCIÓN DE LOS DERECHOS RECONOCIDOS Y DEL CONTRAÍDO PREVIO

En el ámbito del **Presupuesto de Ingresos del Estado** no sólo es de interés la medida de los ingresos en términos de caja, sino también en términos de **derechos reconocidos netos**, que aproxima con mayor fidelidad la ejecución del ejercicio, ya que incluye los derechos reconocidos en el año que quedan **pendientes de cobro** al finalizar el ejercicio y no incluye los **ingresos de ejercicios cerrados** o reconocidos en ejercicios anteriores. En este informe se han analizado los ingresos realizados y su comparación con los previstos en el Presupuesto, por lo que este apartado se referirá a los derechos reconocidos y a su relación con los citados ingresos.

Los **derechos reconocidos netos totales** han ascendido en 2009 a **153.683 millones**, con un descenso del **-14,7%** respecto al año anterior, mientras que los derechos pendientes de cobro del ejercicio corriente umentan un 33,6% tras el 23,6% del año anterior, lo que refleja las dificultades de liquidez de las empresas desde finales de 2008. A esto se añade el incremento de las cancelaciones corrientes (54,4%), lo que se traduce en una caída de la **recaudación de ejercicio corriente** del **-17,3%** (2,6 puntos superior a la registrada por los derechos reconocidos).

Los derechos reconocidos netos se desglosan en el Cuadro 21.1 en dos grandes categorías:

- Derechos de contraído simultáneo, en los que el reconocimiento del derecho coincide con el ingreso, esto es, coinciden por definición con la recaudación

de contraído simultáneo. Reflejan el cumplimiento voluntario de los contribuyentes por medio de autoliquidaciones, liquidaciones aduaneras y otras liquidaciones sin contraído previo.

- Derechos de contraído previo, donde se reconoce el derecho previamente al ingreso. Incluyen las liquidaciones practicadas por Gestión, Inspección y Recaudación en el ejercicio de los procedimientos de control del cumplimiento tributario, los derechos por autoliquidaciones para las que solicitó aplazamiento o reconocimiento de deuda y los derechos por ajustes territoriales con las Haciendas Forales.

Al igual que en 2008, el descenso de los derechos reconocidos netos en 2009 se debe al negativo comportamiento del contraído simultáneo (-18,7%) que se compensa en parte por el ascenso de los derechos de contraído previo (30,8%). En términos de ingresos, la caída de la **recaudación líquida total** (-17,0%) es también menos intensa que la registrada por los ingresos de contraído simultáneo gracias al efecto amortiguador de la recaudación de contraído previo (que aumenta un 19,4%).

Esta reducción de los derechos recaudados del ejercicio no se debe sólo a la desaceleración de las bases imponibles asociada a la contracción de la actividad sino también, como se ha visto en los epígrafes anteriores, a las políticas fiscales diseñadas principalmente para hacer frente a la contracción económica y, en especial, a los 5.600 millones de devoluciones mensuales de IVA derivadas de la generalización del sistema de devolución mensual introducida por la Ley 4/2008 de 23 de diciembre. Este cambio normativo ha proporcionado liquidez a las empresas adelantando devoluciones que se

CUADRO 21.1
DERECHOS RECONOCIDOS, RECAUDACIÓN LÍQUIDA Y CONTRAÍDO
Millones de euros, salvo indicación

	2005	2006	2007	2008	2009	tasas de variación (%)				
						05	06	07	08	09
1. Derechos reconocidos netos	163.722	183.854	205.626	180.132	153.683	13,5	12,3	11,8	-12,4	-14,7
# Contraído simultáneo	153.625	171.743	192.840	165.385	134.392	14,6	11,8	12,3	-14,2	-18,7
# Contraído previo	10.097	12.110	12.786	14.747	19.291	-1,3	19,9	5,6	15,3	30,8
2. Derechos pendientes de cobro de ejerc.corriente	4.878	6.299	7.060	8.727	11.663	1,3	29,1	12,1	23,6	33,6
3. Cancelaciones corrientes	275	276	306	348	538	31,0	0,2	10,8	14,0	54,4
4.(=1-2-3) Recaudación ejercicio corriente	158.568	177.279	198.260	171.056	141.482	13,9	11,8	11,8	-13,7	-17,3
5. Recaudación de ejercicios cerrados	2.136	2.101	2.416	2.397	2.542	34,1	-1,7	15,0	-0,8	6,0
6.(=4+5) RECAUDACIÓN LÍQUIDA	160.705	179.380	200.676	173.453	144.023	14,1	11,6	11,9	-13,6	-17,0
# Contraído simultáneo	153.625	171.743	192.840	165.385	134.392	14,6	11,8	12,3	-14,2	-18,7
# Contraído previo	7.080	7.636	7.836	8.069	9.632	4,1	7,9	2,6	3,0	19,4
* Ejercicio corriente	4.944	5.535	5.420	5.672	7.090	-5,1	12,0	-2,1	4,6	25,0
* Ejercicios cerrados	2.136	2.101	2.416	2.397	2.542	34,1	-1,7	15,0	-0,8	6,0



habrían practicado en 2010 en un escenario de estabilidad normativa. En ausencia de este cambio la recaudación líquida habría caído 3,2 puntos menos, con la misma intensidad que en 2008.

Los derechos de contraído previo crecen un 30,8% en 2009, doblando el ya elevado ritmo de 2008 y reflejando la importancia creciente de las solicitudes de aplazamiento. De los 19.291 millones reconocidos en 2009, 11.663 millones quedan como derechos pendientes de cobro al final del ejercicio, con un peso sobre el total de los derechos de contraído previo cada vez mayor (60,5% en 2009 frente al 48,3% de 2005), a costa de la menor relevancia de la recaudación líquida de contraído previo de ejercicio corriente (que alcanza los 7.090 millones).

21.1 RECAUDACIÓN DE CONTRAÍDO PREVIO

Los ingresos totales en un ejercicio pueden descomponerse, al igual que los derechos reconocidos, en los dos grandes componentes que se muestran en el Cuadro 21.1:

- **Recaudación de contraído simultáneo**, siempre de ejercicio corriente, que en 2009 representa el 93,3% de la recaudación líquida y constituye el reflejo del cumplimiento voluntario de los contribuyentes mediante autoliquidaciones y otras liquidaciones (en formalización, liquidaciones aduaneras por IVA Importaciones e II.EE. y por Tráfico Exterior) sin contraído previo.
- **Recaudación de contraído previo**, de ejercicio corriente y de ejercicios cerrados, que asciende en 2009 a **9.632 millones**, con un incremento del

19,4% respecto al año anterior. El peso de la recaudación por contraído previo en la recaudación líquida muestra una tendencia decreciente hasta 2007 (Cuadro 21.2) debido al mejor cumplimiento de sus obligaciones por parte de la Seguridad Social y de las CCAA, que ingresan al vencimiento en la mayor parte de los casos. Sin embargo en 2008 repunta ocho décimas hasta el 4,7%, y en 2009 se eleva dos puntos hasta el 6,7% debido al fuerte crecimiento de los ingresos por aplazamientos.

En 2007 y 2008 el porcentaje de los ingresos de contraído previo que proceden de ejercicio corriente se había estabilizado en torno al 70% pero en 2009 se eleva al **73,6%**. El mayor porcentaje de ingresos de ejercicio corriente frente a cerrados pone de manifiesto que la mayor parte de estos ingresos se realizan en el año en que se reconoce el derecho y en la última parte de 2009 se ha ingresado buena parte de los derechos reconocidos en el año.

Atendiendo al año de reconocimiento del derecho y eliminando los realizados por AA.PP., los ingresos de ejercicios cerrados proceden fundamentalmente de derechos reconocidos en los tres últimos años (excepto en el caso de ingresos extraordinarios sin contrapartida en otros años). Tanto para el total de ingresos como para el IRPF y el Capítulo III, el 60-66% procede del año t-1, el 10-15% del año t-2 y el 5-7% del año t-3. En el caso del IS el 57% procede del año t-1, mientras que en el IVA alcanza el 75%.

En el Cuadro 21.2 la recaudación de **contraído previo** se presenta desglosada en tres categorías:

• Recaudación procedente de CC.AA., Seguridad Social, Universidades (a partir de 2009) y Haciendas

CUADRO 21.2
DESGLOSE DE LA RECAUDACIÓN DE CONTRAÍDO PREVIO
Millones de euros, salvo indicación

	2005	2006	2007	2008	2009	tasas de variación (%)				
						05	06	07	08	09
Entes significativos	1.551	1.078	592	577	389	-9,5	-30,5	-45,1	-2,6	-32,6
# Aplazamientos, compensaciones y otros de CC.AA. y SS (1)	1.152	678	172	179	46	-11,8	-41,2	-74,6	4,3	-74,3
# Ajustes de País Vasco y Navarra	399	400	420	397	343	-2,4	0,3	4,9	-5,4	-13,8
Actuaciones de control	3.611	4.142	4.657	4.767	5.313	16,3	14,7	12,4	2,4	11,5
Resto de aplazamientos, compensaciones y otros (2)	1.918	2.416	2.588	2.725	3.930	-3,3	26,0	7,1	5,3	44,2
CONTRAÍDO PREVIO	7.080	7.636	7.836	8.069	9.632	4,1	7,9	2,6	3,0	19,4
										variaciones absolutas
(%) Contraído previo sobre ingresos totales	4,4%	4,3%	3,9%	4,7%	6,7%	-0,4	-0,1	-0,4	0,7	2,0
(%) Actuaciones de control sobre total contraído previo	51,0%	54,2%	59,4%	59,1%	55,2%	5,4	3,2	5,2	-0,3	-3,9

(1) A partir de 2009 incluye Universidades

(2) No incluyen los ingresos en periodo ejecutivo derivados de reconocimientos de deuda por autoliquidaciones sin ingreso, recogidos en 'Actuaciones de control'



Forales que se denominan en el cuadro "entes significativos" y que a su vez puede desglosarse en:

- Ingresos de autoliquidaciones con reconocimiento de deuda (imposibilidad de pago, solicitud de aplazamiento o fraccionamiento o solicitud de compensación) procedentes de CC.AA., Seguridad Social y universidades. Estos ingresos han pasado de suponer el 16,3% del contraído previo en 2005 al 0,5% en 2009, lo que refleja la importante mejora en el cumplimiento de estas entidades.
- Ingresos procedentes de ajustes en IVA e II.EE. por el Concierto o Convenio con las Haciendas Forales, que se consideran también "entes significativos".

. Ingresos derivados de actuaciones de control de Gestión (liquidaciones a no declarantes y paralelas por errores y discrepancias), Inspección (ingresos por actas), Recaudación y Aduanas.

. Resto de ingresos de autoliquidaciones con reconocimiento de deuda (imposibilidad de pago, solicitud de aplazamiento o fraccionamiento o solicitud de compensación), excluidos los realizados en período ejecutivo así como los procedentes de "entes significativos".

Excluyendo el contraído previo de los entes significativos (cuya magnitud se reduce un 75% en los últimos cinco años), **el peso de los ingresos procedentes de aplazamientos**, que entre 2005 y 2008 se mantenía en torno al 36%, **se eleva hasta el 42,5% en 2009**.

Los **5.313 millones** ingresados en 2009 como **resultado de las acciones de control** (un **11,5%** más que en 2008) representan el 3,7% de la recaudación líquida total, pero debe recordarse que algunos resultados de las actuaciones de control (como las minoraciones en las devoluciones solicitadas) no tienen reflejo en el sistema contable. Incluyendo la minoración de devoluciones y otros

CUADRO 21.3
EVOLUCIÓN DE LA RECAUDACIÓN DE CONTRAÍDO PREVIO
Millones de euros, salvo indicación

	2005	2006	2007	2008	2009	tasas de variación (%)				
						05	06	07	08	09
<i>Por principales figuras impositivas</i>										
IRPF	2.500	2.122	1.867	1.882	2.378	-6,7	-15,1	-12,0	0,8	26,3
Sociedades	1.388	1.941	1.971	2.229	2.222	25,0	39,8	1,5	13,1	-0,3
IVA	2.161	2.384	2.552	2.759	3.558	4,7	10,3	7,0	8,1	28,9
IIIE	367	412	422	364	413	-1,9	12,3	2,5	-13,7	13,4
Capítulo III	627	723	969	795	946	22,8	15,3	34,1	-18,0	19,1
Resto de Capítulos I y II	37	54	56	39	115	-43,7	43,9	3,3	-29,0	190,1
RECAUDACIÓN DE CONTRAÍDO PREVIO	7.080	7.636	7.836	8.069	9.632	4,1	7,9	2,6	3,0	19,4
IRPF	1.152	678	172	179	46	-11,8	-41,2	-74,6	4,3	-74,3
IVA	79	49	57	64	3	-13,0	-37,9	15,2	12,8	-94,6
IIIE	320	351	363	333	339	0,7	9,7	3,5	-8,3	1,7
Recaudación total de entes significativos	1.551	1.078	592	577	389	-9,5	-30,5	-45,1	-2,6	-32,6
IRPF	1.348	1.445	1.695	1.702	2.332	-1,8	7,2	17,3	0,4	37,0
- Actas	407	338	489	346	289	39,7	-17,0	44,8	-29,2	-16,4
- Resto	941	1.107	1.206	1.356	2.042	-13,0	17,6	9,0	12,5	50,6
Sociedades	1.388	1.941	1.971	2.229	2.222	25,0	39,8	1,5	13,1	-0,3
- Actas	756	1.067	1.056	1.121	1.111	25,1	41,2	-1,0	6,2	-1,0
- Resto	632	874	915	1.108	1.112	24,9	38,2	4,7	21,1	0,4
IVA	2.082	2.335	2.495	2.695	3.554	5,5	12,2	6,8	8,0	31,9
- Actas	333	343	398	421	299	4,6	2,9	16,2	5,8	-29,1
- Resto	1.749	1.993	2.097	2.274	3.256	5,7	13,9	5,2	8,5	43,1
IIIE	47	61	59	31	74	-16,2	30,0	-3,1	-47,5	138,8
- Actas	17	24	43	15	28	-35,8	42,3	82,6	-64,8	82,1
- Resto	30	37	16	16	46	0,8	23,2	-57,6	-0,2	193,7
Capítulo III	627	723	969	795	946	22,8	15,3	34,1	-18,0	19,1
- Actas	0	0	0	0	0	---	---	---	---	---
- Resto	627	723	969	795	946	22,8	15,3	34,1	-18,0	19,1
Resto de Capítulos I y II	37	54	56	39	115	-43,7	43,9	3,3	-29,0	190,1
- Actas	3	1	1	2	0	320,1	-61,1	21,7	86,7	-93,4
- Resto	35	53	54	37	114	-47,4	52,3	3,0	-31,8	209,1
Recaudación total sin entes significativos	5.529	6.558	7.245	7.492	9.243	8,6	18,6	10,5	3,4	23,4
- Actas	1.515	1.772	1.988	1.906	1.726	22,1	17,0	12,2	-4,1	-9,4
- Resto	4.014	4.786	5.257	5.586	7.517	4,3	19,2	9,8	6,3	34,6



ingresos (lo que proporciona un total de 7.008 millones), **las actuaciones de control aportan en 2009 el 4,8% de la recaudación líquida.**

El Cuadro 21.3 desglosa la recaudación de contraído previo por las principales figuras tributarias, diferenciando los ingresos por actas del resto. En el contraído previo procedente de los entes significativos, el grueso de la recaudación procedía hasta el año 2006 del IRPF (en concreto, de retenciones de trabajo), mientras que en los últimos años se concentra en los II.EE. por los ajustes con las Haciendas Forales. En el contraído previo sin entes significativos el 38,5% de la recaudación de 2009 procede del IVA, el 25,2% del IRPF, el 24,0% del Impuesto de Sociedades y el 10,2% del Capítulo III que incluye los ingresos por recargos, sanciones e intereses de demora.

21.2 DERECHOS PENDIENTES DE COBRO

Los **derechos pendientes de cobro** de ejercicio corriente a fin de 2009 suman **11.663 millones** con una tasa de variación del **33,6%** respecto a 2008, en el que ya se incrementaron un 23,6% (Cuadros 21.1 y 21.4).

CUADRO 21.4
EVOLUCIÓN DE LOS DERECHOS PENDIENTES DE COBRO
Millones de euros, salvo indicación

	2005	2006	2007	2008	2009	tasas de variación (%)				
						05	06	07	08	09
<i>Por principales figuras impositivas (sin entes significativos)</i>										
<i>Ejercicio corriente (M.)</i>										
I.R.P.F.	907	1.039	1.187	1.732	2.389	-1,0	14,6	14,2	45,8	38,0
· Actas	384	319	298	287	444	23,9	-16,9	-6,6	-3,6	54,5
· Resto	522	720	889	1.444	1.946	-13,8	37,9	23,5	62,4	34,7
I.Sociedades	1.600	2.491	2.725	2.420	2.996	9,0	55,7	9,4	-11,2	23,8
· Actas	1.328	2.040	1.909	1.460	2.210	4,5	53,7	-6,4	-23,5	51,4
· Resto	272	451	816	960	786	37,9	65,7	81,0	17,6	-18,1
I.V.A.	1.616	1.825	1.972	3.214	4.298	19,7	12,9	8,1	62,9	33,7
· Actas	959	843	750	761	922	27,2	-12,1	-11,1	1,5	21,2
· Resto	657	981	1.223	2.453	3.376	10,2	49,4	24,6	100,6	37,6
II.EE.	35	84	59	67	121	-45,4	138,7	-29,4	13,0	79,8
· Actas	26	75	50	50	74	-33,8	192,2	-33,0	-0,6	47,1
· Resto	10	9	9	17	47	-62,9	-5,2	0,6	87,7	175,2
Capítulo III	660	801	980	1.230	1.788	17,7	21,4	22,4	25,5	45,4
· Actas	0	0	0	0	0	---	---	---	---	---
· Resto	660	801	980	1.230	1.788	17,7	21,4	22,4	25,5	45,4
Resto Cap. I+II	62	59	63	66	62	37,2	-4,1	6,4	4,3	-4,7
· Actas	0	0	0	0	0	-99,6	-100,0	---	---	---
· Resto	62	59	63	66	62	43,7	-4,0	6,4	4,3	-4,7
Total conceptos (sin entes significativos)	4.878	6.299	6.987	8.727	11.655	10,8	29,1	10,9	24,9	33,5
· Actas	2.697	3.278	3.007	2.558	3.649	13,5	21,6	-8,2	-14,9	42,7
· Resto	2.182	3.021	3.980	6.169	8.005	7,6	38,5	31,7	55,0	29,8
D. pendientes de entes significativos	0	0	73	0	9	---	---	---	---	---
Total derechos pendientes de cobro	4.878	6.299	7.060	8.727	11.663	1,3	29,1	12,1	23,6	33,6

Los derechos pendientes representan en 2009 el 7,6% de los derechos reconocidos netos, lo que supone un notable incremento respecto al peso del 3,4% que suponían en 2006 y 2007. Por figuras, el peso de los derechos pendientes sobre los derechos reconocidos netos en 2009 alcanza el 22,1% en IVA, el 13,4% en el Impuesto de Sociedades y el 7,4% en el IRPF. El mayor incremento en la importancia relativa del pendiente se registra en el IVA, donde se situaba en torno al 5,0% entre 2005 y 2007.

El intenso crecimiento de los derechos pendientes de cobro en los dos últimos años refleja en última instancia los problemas de liquidez de los contribuyentes, pero en 2009 responde también a la flexibilización de los requisitos de acceso al aplazamiento para las retenciones de trabajo (Instrucción 1/2009 de 7 de enero), la reducción del tipo de interés de demora (RDL 3/2009, de 27 de marzo, de medidas urgentes), y la elevación de 6.000 a 18.000 euros del límite exento de la obligación de aportar garantías (Orden EHA/1030/2009 de 23 de abril).

Otro ratio relevante es el que se obtiene al comparar los derechos pendientes de cobro con los derechos de contraído previo, ya que estos últimos (minorados



en las cancelaciones de corriente) o se recaudan (dando lugar a la recaudación de contraído previo de ejercicio corriente), o quedan pendientes de cobro al fin del ejercicio. Este ratio se eleva gradualmente desde el 48,3% de 2005 hasta el 60,5% en 2009, reflejando las especiales dificultades financieras de las empresas. En el Impuesto de Sociedades el peso del pendiente sobre el contraído alcanza el 67% en 2009, pero el mayor incremento en los dos últimos años se produce en el IVA, donde se eleva casi 10 puntos desde el 49,8% hasta el 59,5%.

El desglose de los derechos pendientes por su naturaleza y por figura impositiva se presenta en el Cuadro 21.4. Los derechos pendientes (sin entes significativos) por actas de inspección alcanzan en 2009 los 3.649 millones superando en un 42,7% el importe de 2008. Por figuras impositivas, destaca el Impuesto de Sociedades, donde los derechos por actas suponen casi las tres cuartas partes del importe total.

El resto de los derechos pendientes, vinculados principalmente a aplazamientos en autoliquidaciones y liquidaciones de gestión, asciende a 8.005 millones con un crecimiento del 29,8% y un peso sobre el total de derechos pendientes que se sitúa en torno al 70% en los dos últimos años, lo que supone un incremento de más de once puntos respecto al 57,0% de 2007. Por figuras, el IVA aporta más de la mitad del aumento del pendiente por aplazamientos de autoliquidaciones. Este notable avance se localiza en el último trimestre de 2008 y la primera parte de 2009, lo que refleja uno de los rasgos principales de la coyuntura y la recaudación tributaria en 2008-09.



PRINCIPALES NOVEDADES NORMATIVAS

Concepto	2005	2006
<u>RETENCIONES DEL TRABAJO</u>	<ul style="list-style-type: none">Se deflacta la tarifa en un 2%, pero no los mínimos vitales.	<ul style="list-style-type: none">Se deflacta la tarifa en un 2%, pero no los mínimos vitales.Se actualizan los gastos exceptuados de gravamen por manutención en territorio español y locomoción.
<u>RETENCIONES DEL CAPITAL</u>	<ul style="list-style-type: none">Los contribuyentes españoles que perciban rentas del capital en Bélgica, Austria y Luxemburgo se verán sometidos a una retención del 15%, de la que el 75% se transfiere a la Hacienda española. En el resto de países de la UE no se realiza retención, si intercambio de información.	
<u>RETENCIONES DE ARRENDAMIENTOS</u>		
<u>RETENCIONES DE FONDOS DE INVERSIÓN</u>		
<u>PAGOS FRACCIONADOS IRPE</u>	<ul style="list-style-type: none">Mantenimiento de las cuantías de los módulos aplicables en 2004, con ciertas reducciones para actividades agrícolas, ganaderas y del transporte para paliar la subida del precio del gasóleo.	<ul style="list-style-type: none">Mantenimiento de las cuantías de los módulos aplicables en 2005, con ciertas reducciones para actividades agrícolas, ganaderas y del transporte para paliar la subida del precio del gasóleo.
<u>CUOTA DIFERENCIAL IRPE según año en que se recauda</u>	<ul style="list-style-type: none">Exención de todas las prestaciones públicas (incluye ahora CC.AA. y Ayuntamientos) por nacimiento, adopción, hijos a cargo y maternidad.	
<u>PAGOS FRACCIONADOS IS</u>	<ul style="list-style-type: none">Incentivos fiscales a empresas de reducida dimensión:<ul style="list-style-type: none">Se eleva nuevamente el límite de la cifra de negocios para tener la consideración de empresa de reducida dimensión hasta los 8 millones (antes 6 millones).Se eleva el límite de la libertad de amortización en inmovilizado material nuevo con incremento de la plantilla a 120.000 €.Se aumenta el factor del 1,5 al 2 aplicable al coeficiente lineal máximo de amortización para inmovilizado material nuevo e inmovilizado inmaterial.Aplicación del tipo impositivo del 30% para BI hasta 120.202 €.Opción en el primer pago fraccionado del año de aplicar cualquiera de las modalidades de cálculo del pago fraccionado si debían efectuarlo por la segunda modalidad por su volumen de operaciones, y deben adaptar sus criterios contables a normas internacionales aprobadas en la UE.	<ul style="list-style-type: none">Se incrementa en cinco puntos el porcentaje aplicable en pymes a la deducción para el fomento de tecnologías de la información y la comunicación.



2007	2008	2009
<ul style="list-style-type: none">La Ley 35/2006 de reforma del IRPF establece una rebaja en materia de retenciones del trabajo basada principalmente en:Cambios en la tarifa. Se reducen los tramos de cinco a cuatro y el tipo marginal máximo se reduce del 45% al 43%.Se incrementa la reducción por rendimientos del trabajo.Aumentan los mínimos personales y familiares, si bien ahora no reducen la base imponible, sino que se les aplica la escala del impuesto y el resultado minorará la cuota íntegra.	<ul style="list-style-type: none">La Ley 51/2007 de PGE para 2008 establece modificaciones en la Ley 35/2006 de IRPF que afectan al cálculo de las retenciones del trabajo:<ul style="list-style-type: none">Se deflactan un 2% las escalas estatal y autonómica.Se actualizan un 2% el importe de los distintos mínimos personales y familiares (descendientes, ascendientes y discapacidad).Se elevan también un 2% las cuantías aplicables como reducción del rendimiento neto del trabajo y del rendimiento neto de actividades económicas aplicables a trabajadores autónomos dependientes de un único empresario.Nueva deducción en la cuota de 400 euros para asalariados y pensionistas: se inicia con una rebaja en las retenciones de junio de 200 euros, y a partir de julio, mes a mes, hasta alcanzar otros 200 euros.	<ul style="list-style-type: none">Se anticipa la deducción por adquisición de vivienda con una rebaja del 2% de las retenciones del trabajo para contribuyentes con ingresos inferiores a 33.007,20 € anuales.Este año no se ha deflactado la tarifa ni los mínimos personales y familiares, pero continúa la deducción de 400 euros.
<ul style="list-style-type: none">Se eleva el tipo de retención del 15% al 18% en concordancia con la tributación de la nueva base del ahorro, y del 20% al 24% en la cesión del derecho a la explotación del derecho de imagen.		
<ul style="list-style-type: none">Se eleva el tipo de retención del 15% al 18%.		
<ul style="list-style-type: none">Se eleva el tipo de retención del 15% al 18% en las ventas de participaciones en fondos de inversión.		
<ul style="list-style-type: none">Se establece una nueva retención del 1% para algunas actividades de empresarios acogidos al método de estimación objetiva, aplicable desde el 21 de abril una vez finalizado el plazo para renunciar a la aplicación del citado método de estimación en 2007. Dichas retenciones se pueden deducir del importe a ingresar por el pago fraccionado.	<ul style="list-style-type: none">Se mantienen las cuantías de 2007, con reducciones en los índices de rendimiento neto de actividades agrícolas y ganaderas afectadas por la elevación de sus costes de producción, y reducción de los módulos aplicables a las actividades de transporte para paliar la subida del precio del gasóleo.Nueva deducción en la cuota de 400 euros para autónomos que podrán aplicar cuando ingresen los pagos fraccionados.Ampliación del plazo de presentación del primer pago fraccionado del año hasta el 5 de mayo.	<ul style="list-style-type: none">Mantenimiento de las cuantías de los módulos por segundo año consecutivo y se incorporan con carácter estructural las reducciones aplicables a los sectores agrícola, ganadero y del transporte para paliar la subida del precio del gasóleo y otros costes de producción.
<ul style="list-style-type: none">Nueva deducción en la cuota de IRPF de 2.500 € por nacimiento o adopción de hijos a partir del 1 de julio de 2007: se puede percibir de forma anticipada y se aplica con cargo al tramo estatal del impuesto.	<ul style="list-style-type: none">Principales modificaciones de la Ley 35/2006 de reforma del IRPF:<ul style="list-style-type: none">Cambios en la tarifa. Se reducen los tramos de cinco a cuatro y el tipo marginal máximo se reduce del 45% al 43%.Se incrementa la reducción por rendimientos del trabajo.Aumentan los mínimos personales y familiares, si bien ahora no reducen la base imponible, sino que se les aplica la escala del impuesto y el resultado minorará la cuota íntegra.Nueva deducción en la cuota de IRPF de 2.500 € por nacimiento o adopción de hijos.Nueva reducción por tributación conjuntaSe establecen dos bases imponibles: una general a la que se aplica la tarifa, y otra del ahorro con tipo fijo del 18%.	<ul style="list-style-type: none">Se deflactan en un 2% la tarifa, los mínimos personales y familiares y las reducciones por rendimiento neto del trabajo y de actividades económicas (para autónomos dependientes de un único empresario).Nueva deducción en la cuota de 400 euros para asalariados, pensionistas y autónomos.Deducción del 10,05% en la cuota estatal de las cantidades satisfechas por alquiler hasta un máximo de 9.015 euros que se reduce progresivamente para bases imponibles entre 12.000 y 24.000 euros.Ampliación de los plazos de transmisión de vivienda habitual para disfrutar de la exención por reinversión en viviendas adquiridas desde 2006 y ampliación del plazo de cuentas vivienda.
<ul style="list-style-type: none">En la modalidad de pago fraccionado prevista en el apartado 3 del artículo 45 del texto refundido de la LIS, se debe considerar la reducción de los tipos de gravamen de la nueva normativa, en el caso general del 35% al 32,5%, y en el caso de las entidades de reducida dimensión su tipo pasa del 30% al 25% para el tramo de base imponible hasta 120.202,41 €, y para el resto de base imponible se reduce el tipo del 35% al 30%.	<ul style="list-style-type: none">Continúa la reducción de los tipos de gravamen del 32,5% al 30% para empresas con cifra de negocios superior a 8 M. € que opten por la modalidad de pago fraccionado prevista en el apartado 3 del artículo 45 del texto refundido de la LIS.Opción en el primer pago fraccionado, vinculante para el resto de pagos del año, de aplicar el cálculo en función de la cuota del período impositivo anterior. Si optan por la modalidad en función de la base imponible del período, no tendrán en cuenta los efectos fiscales derivados de ajustes contables consecuencia de la primera aplicación del nuevo plan contable.Se amplía hasta el 5 de mayo el plazo de presentación del primer pago fraccionado.	<ul style="list-style-type: none">Principales modificaciones Ley 4/2008:<ul style="list-style-type: none">Adaptación de la norma fiscal para neutralizar los cambios producidos por la normativa contable.Libertad de amortización de activos fijos nuevos e inversiones inmobiliarias para adquisiciones en 2009 y 2010, si se mantiene durante dos años la plantilla media de trabajadores.



Concepto	2005	2006
<u>CUOTA DIFERENCIAL IS</u> <u>según año en que se recauda</u>	<ul style="list-style-type: none">I+D+i se duplican el porcentaje de deducción por gastos de personal investigador (del 10% al 20%) y la base de deducción en la adquisición de patentes, licencias y diseños. También se aumenta el límite de deducción por inversiones del 45% al 50% de la cuota íntegra.Quedan excluidas las entidades residentes en la UE de la regla de subcapitalización del art. 20 TRLIS.El régimen de transparencia fiscal internacional que obliga a tributar en España por filiales en el extranjero con baja tributación no es aplicable cuando la filial resida en la UE, salvo que sean paraísos fiscales.	<ul style="list-style-type: none">Incentivos fiscales para las empresas de reducida dimensión:<ul style="list-style-type: none">Se eleva nuevamente el límite de la cifra de negocios para tener la consideración de empresa de reducida dimensión hasta los 8 millones (antes 6 millones).Se eleva el límite de la libertad de amortización en inmovilizado material nuevo con incremento de la plantilla a 120.000 €.Se aumenta el factor del 1,5 al 2 aplicable al coeficiente lineal máximo de amortización para el inmovilizado material nuevo e inmovilizado inmaterial.Aplicación del tipo impositivo del 30% para BI hasta 120.202 €.
<u>IMPUESTO SOBRE LA RENTA DE NO</u> <u>RESIDENTES</u>		<ul style="list-style-type: none">Exención de beneficios distribuidos por las sociedades filiales residentes en territorio español a establecimientos permanentes de la sociedad matriz situados en otros Estados miembros.
<u>IMPUESTO SOBRE EL PATRIMONIO</u>		
<u>IVA</u>	<ul style="list-style-type: none">Las cuotas de IVA devengadas por operaciones asimiladas a las importaciones serán directamente deducibles en la propia autoliquidación.Reducción de módulos en actividades agrícolas, ganaderas y del transporte para paliar la subida del gasóleo.	<ul style="list-style-type: none">Se rebaja del 16% al 7% el tipo impositivo para los servicios de radiodifusión digital y televisión digital.Se mantienen las cuantías de los módulos aplicables en 2005, con reducciones en actividades agrícolas, ganaderas y de transporte.Aumento devoluciones de ingresos indebidos originadas por la sentencia del TJCE de 6 de octubre de 2005, según la cual no hay que aplicar la regla de prorata por el exclusivo hecho de percibir subvenciones de capital o de explotación no vinculadas al precio.
<u>IMPUESTOS ESPECIALES</u>	<ul style="list-style-type: none">Actualización de un 2% de los tipos impositivos específicos de los impuestos especiales sobre el alcohol, cervezas y labores del tabaco.Nueva actualización (17 de septiembre) de un 10% de los tipos impositivos específicos de los impuestos especiales sobre el alcohol y cervezas. En labores del tabaco se incrementa un 5,3% el tipo específico y casi un punto el tipo "ad valorem".	<ul style="list-style-type: none">Actualización (21 de enero) del I.E. Labores del Tabaco de un punto el tipo proporcional hasta el 55,95 por ciento y del tipo específico hasta 6,20 € por cada 1.000 cigarrillos.Nueva actualización (11 de febrero) del I.E. Labores del Tabaco, se elevan el tipo proporcional hasta el 57 por ciento y el tipo específico hasta 8,20 € por cada 1.000 cigarrillos.Gravamen a tipo único de 70 € por cada 1.000 cigarrillos si las cuotas del tipo proporcional y el específico no alcanzan la citada cantidad (a partir de 11 de noviembre).
<u>IMPUESTO S/ PRIMAS SEGUROS</u>		
<u>CAPITULO III</u>	<ul style="list-style-type: none">Actualización con carácter general de las tasas públicas en un 2%, excepto las que gravan los juegos de suerte, envite o azar.Se crean tres nuevas tasas: expedición del aparato de control en el transporte por carretera, expedición del certificado internacional de protección del buque y replanteo de líneas de límites jurisdiccionales.El tipo de interés legal queda establecido en el 4%, y el de demora en el 5%.	<ul style="list-style-type: none">Actualización con carácter general de las tasas públicas en un 2%, excepto los tipos y cuantías fijas que gravan los juegos de suerte, envite o azar.Reducción significativa de las tasas aplicables a las entidades emisoras en el mercado de valores.
<u>PARTICIPACIÓN AA.TT.</u>	<ul style="list-style-type: none">Adelantos a cuenta de la participación definitiva de las CC.AA., en el IRPF, IVA e I.I.EE. para cubrir los déficit sanitarios. Importe del 4% de la base de cálculo para las entregas a cuenta, 2% para el ejercicio 2005.	



2007	2008	2009
<ul style="list-style-type: none"> Se incrementa en cinco puntos el porcentaje aplicable en pymes a la deducción para el fomento de tecnologías de la información y la comunicación. 	<ul style="list-style-type: none"> Principales modificaciones de la Ley 35/2006 de reforma del IS: <ul style="list-style-type: none"> Reducción de tipos impositivos: general del 35% al 32,5%, y en las entidades de reducida dimensión del 30% al 25% para el tramo de base imponible hasta 120.202 €, y del 35% al 30% para el resto de base. Bajan los porcentajes aplicables a deducciones por reinversión de beneficios extraordinarios, actividades exportadoras y actividades de I+D. 	<ul style="list-style-type: none"> Segunda fase rebaja fiscal introducida por la Ley 35/2006 de reforma parcial del IS: <ul style="list-style-type: none"> Reducción del tipo impositivo general del 32,5% al 30% para empresas con cifra de negocios superior a 8 M. €. Bajan los porcentajes aplicables a deducciones por reinversión de beneficios extraordinarios, actividades exportadoras, actividades de I+D, etc.
<ul style="list-style-type: none"> Modificación de tipos impositivos, el tipo general pasa del 25% al 24%, otros tipos se reducen en concordancia con los cambios en las normas de IRPF e IS y suben para los rendimientos del capital. Se declaran exentos los dividendos hasta 1.500 € para no residentes de otros Estados miembros de la UE y países con intercambio de información tributaria. 		
<ul style="list-style-type: none"> Mantenimiento de las cuantías de los módulos aplicables en 2006, con ciertas reducciones para actividades agrícolas, ganaderas y de transporte para paliar la subida del precio del gasóleo. 	<ul style="list-style-type: none"> Se crea un nuevo régimen especial de declaración para grupos consolidados, que tiene como características más destacadas: <ul style="list-style-type: none"> Sistema de compensación de saldos resultantes de las autoliquidaciones que deben presentar las entidades del grupo. Opción de aplicar una regla especial de determinación de las operaciones intragrupo cuando las destinatarias estén sujetas a regla de prorrata. Ampliación del concepto de rehabilitación de edificios para facilitar la aplicación del tipo impositivo reducido, el coste de la rehabilitación debe ser superior al 25% del precio del inmueble sin incluir el suelo. 	<ul style="list-style-type: none"> Las empresas podrán optar por solicitar mensualmente la devolución de IVA con independencia de la naturaleza y volumen de las operaciones, si bien esta opción obliga a liquidar mensualmente el impuesto. Importante aumento de las cantidades aplazadas por deudas tributarias, sobre todo en el IVA, favorecidas por diversos cambios normativos, entre los que destaca, la Orden EHA/1030/2009, de 23 de abril, que eleva de 6.000 a 18.000 euros el mínimo exento de la obligación de aportar garantía en solicitudes de aplazamiento.
<ul style="list-style-type: none"> Hidrocarburos: se incrementa un 3% la tarifa aplicable a gasóleos de uso general. Los profesionales del transporte pueden solicitar la devolución de este incremento. Devoluciones extraordinarias a realizar a agricultores y ganaderos por las cuotas soportadas por el I.E. de Hidrocarburos durante el periodo comprendido entre el 01/10/2005 y el 30/09/2006. Tabacos: se incrementan los precios medios de la cajetilla de tabaco en algo más del 10% desde enero. Electricidad: revisión de los precios de la tarifa eléctrica por el RD 1634/2006. 	<ul style="list-style-type: none"> Tabacos: se incrementan los precios medios de la cajetilla de tabaco en algo más del 4% desde enero. Hidrocarburos: devoluciones extraordinarias a realizar a agricultores y ganaderos por las cuotas soportadas por el I.E. de Hidrocarburos durante el periodo comprendido entre el 01/10/2006 y el 30/09/2007. 	<ul style="list-style-type: none"> Tabacos: se incrementan los precios medios de la cajetilla de tabaco en algo más del 4% interanual desde enero y del 16% desde mitad de junio. Aumento del tipo específico, a partir del 13 de junio, hasta 10,20 € por cada 1.000 cigarrillos. Hidrocarburos: a partir del 13 de junio se incrementan en 29 euros por 1000 litros los tipos específicos que gravan los consumos de gasolinas y gasóleo de automoción.
		<ul style="list-style-type: none"> Se bonifica un 75% el impuesto sobre primas en actividades de transporte de mercancías o viajeros (Ley 4/2008, de 23 de dic.).
<ul style="list-style-type: none"> El tipo de interés legal queda establecido en el 5%, y el de demora en el 6,25%. 	<ul style="list-style-type: none"> Tasas: suben un 2%, con carácter general, los tipos de las cuantías fijas, un 1% la tasa por reserva del dominio público radioeléctrico, un 10% la de seguridad aeroportuaria y se mantienen las de juegos de suerte, envite o azar. El interés legal queda establecido en el 5,5%, y el de demora en el 7%. 	<ul style="list-style-type: none"> Tasas: suben un 2% con carácter general los tipos de las cuantías fijas, un 1,8% la tasa por reserva del dominio público radioeléctrico, las aeroportuarias un 3% salvo la de seguridad aeroportuaria (que se incrementa un 7%), y se mantienen las de juegos de suerte, envite o azar. A partir del 31 de marzo, el tipo de interés legal queda establecido en el 4%, y el de demora en el 5%.



NOTAS EXPLICATIVAS Y FUENTES

1. Bases imponibles.

La fuente básica de información de las bases imponibles son las estadísticas anuales disponibles en la web de la AEAT (Estadísticas tributarias / Publicaciones), incluyendo los estudios anuales de Impuestos Especiales. Los datos de estas estadísticas se someten, cuando es necesario, a un proceso de **integración** y de homogeneización temporal. En la mayor parte de los casos estas estadísticas están publicadas hasta el año 2008. El año 2009 (o anteriores si es preciso) está estimado utilizando los datos disponibles de las mismas fuentes de información que se emplean para la elaboración de estas publicaciones; se trata, por lo tanto, de datos provisionales a la espera de la publicación oficial de las estadísticas.

Las cifras de demografía que figuran en el informe proceden también en su mayor parte de las estadísticas anuales, lo que garantiza una evolución coherente de la población de contribuyentes y de las bases imponibles en cada uno de los impuestos. Dichas cifras pueden diferir en algún caso de las contenidas en la *Memoria de la Agencia Tributaria* que obedecen a distintos criterios de elaboración en cuanto al ámbito y al momento del registro.

2. Impuestos devengados¹.

El procedimiento de gestión de los impuestos de la AEAT tiene como núcleo básico un sistema de declaraciones-autoliquidaciones. El sistema supone que los contribuyentes obligados a declarar según la normativa de cada uno de los impuestos deben determinar la deuda tributaria (autoliquidación) al mismo tiempo que presentan una declaración-autoliquidación en la que consta el código del modelo de declaración, el período de devengo, la identificación del contribuyente y el resultado de la liquidación que el propio contribuyente calcula a partir de datos económicos y personales declarados.

¹ Ver *La medida de los ingresos públicos en la Agencia Tributaria: caja, derechos reconocidos y devengo económico*. Papeles de Trabajo 20/2003 del Instituto de Estudios Fiscales.

Los impuestos devengados se calculan básicamente por agregación de esos modelos de declaración-autoliquidación que presentan los contribuyentes. Los impuestos devengados brutos se obtienen sumando, para cada modelo de declaración, los importes de las declaraciones cuyo resultado es a favor de la Hacienda Pública. Los impuestos devengados netos son el resultado de restar a los impuestos brutos los importes de las declaraciones en las que el saldo es a favor del contribuyente y da derecho al mismo a solicitar su devolución.

Los datos de las declaraciones-autoliquidaciones se completan con la información procedente de los modelos informativos que son aquellos modelos que, sin carácter liquidatorio, resumen y complementan el contenido de las declaraciones periódicas y cuyo fin es el control del correcto cumplimiento de las obligaciones fiscales. Estos modelos sirven por ejemplo para asignar entre las distintas figuras impositivas (IRPF, Impuesto de Sociedades e Impuesto sobre la Renta de No Residentes) las retenciones de capital mobiliario, arrendamientos y fondos de inversión.

Por definición los impuestos devengados son consistentes con las bases imponibles (rentas, beneficios, ventas y consumos) declarados en los modelos. En consecuencia, el *tipo impositivo efectivo* para cada figura impositiva es el cociente entre el impuesto devengado neto y la base imponible.

Los impuestos devengados están sujetos a cambios incluso años después de haberse cerrado el ejercicio de referencia dado que los contribuyentes pueden presentar sus declaraciones-autoliquidaciones fuera de plazo, ya sea voluntariamente o por exigencia de la Administración. Por ello las cifras de los impuestos devengados que figuran en el informe en los dos últimos años tienen un carácter provisional.

3. Ingresos en términos de caja.

Los ingresos tributarios **en términos de caja** se expresan, salvo indicación en contrario, **en términos líquidos**, es decir, como diferencia entre los ingresos brutos y las devoluciones realizadas. Esta medida de los ingresos se atiene a la Instrucción de Contabilidad de la Intervención



General de la Administración del Estado (IGAE) de 1991. Las cifras son comparables a las que se recogen en la *Memoria de la Administración Tributaria* cuya fuente es la IGAE.

Existe una equivalencia entre las autoliquidaciones que están detrás de los impuestos devengados y los conceptos del Sistema de Información Contable de la AEAT del que se extraen las cifras de ingresos en términos de caja. Cada autoliquidación tiene asignado un modelo diferente de acuerdo al tipo de impuesto y al tipo de contribuyente del que se trate. Por su parte, el Sistema de Información Contable asocia cada modelo o grupo de modelos a una clave presupuestaria. Esta equivalencia entre modelos de declaración y conceptos presupuestarios permite asociar las corrientes recaudatorias con categorías relevantes de contribuyentes (AAPP, Grandes Empresas, PYMES, grupos fiscales y otras) y, en última instancia, con los flujos económicos que han dado lugar a la obligación tributaria. Señalar que (a diferencia de para los impuestos devengados) la asignación de las retenciones de capital mobiliario, arrendamientos y fondos de inversión se realiza con porcentajes fijos entre las distintas figuras (IRPF, Impuesto de Sociedades e Impuesto sobre la Renta de los No Residentes).

El análisis de los ingresos en este informe se realiza en términos totales, es decir, **antes de deducir las participaciones a las que tienen derecho las CCAA y las CCLL** de acuerdo al sistema de financiación territorial. Esta participación se hace efectiva a través de entregas a cuenta, de liquidaciones definitivas del ejercicio t-2 y (desde 2005) de anticipos con cargo de esa liquidación definitiva en el caso de desajustes entre las entregas a cuenta y la evolución real de los impuestos compartidos.

El **ámbito presupuestario** de los ingresos tributarios del informe abarca el capítulo I (salvo las cuotas por derechos pasivos), el capítulo II y las tasas y otros ingresos tributarios del capítulo III gestionadas por la AEAT, incluyendo los recargos, intereses y sanciones.

En el informe también se presentan cuadros de los ingresos tributarios **en términos de derechos reconocidos**. Respecto a los ingresos tributarios en

términos de caja, los derechos reconocidos excluyen los ingresos de ejercicios cerrados e incluyen los derechos del ejercicio pendientes de cobro. También se atienen a la Instrucción de Contabilidad del año 1991 citada anteriormente.

4. Ingresos por Delegaciones y Servicios Centrales.

En los cuadros estadísticos que figuran en el apartado final del informe los ingresos tributarios se presentan distribuidos entre las 56 Delegaciones (agrupadas cuando procede en Delegaciones Especiales) y los Servicios Centrales.

Como la asignación de los contribuyentes por Delegaciones depende de su domicilio fiscal, la magnitud recaudatoria de una Delegación no representa necesariamente la magnitud fiscal del territorio de la misma. Tampoco la variación anual de los ingresos tributarios gestionados por una Delegación es indicativa del dinamismo fiscal o recaudatorio del territorio. A las perturbaciones que pueden afectar a los ingresos en el conjunto del territorio se unen en las Delegaciones los problemas causados por el cambio en el domicilio fiscal de los contribuyentes (en especial cuando se trata de una gran empresa) o por los procesos de fusión y absorción de empresas.



ANEXO. CUADROS ESTADÍSTICOS

INDICE ANEXO CUADROS ESTADÍSTICOS

	<u>Página</u>
A.1. Ingresos tributarios. Año 2009	5
A.1.1. Ingresos tributarios líquidos por capítulos y conceptos	6
A.1.2. Ingresos tributarios brutos por capítulos y conceptos.....	7
A.2. Evolución de los ingresos tributarios por capítulos y conceptos 2005-2009	9
A.2.1. Ingresos tributarios brutos. Importes y tasas.....	10
A.2.2. Devoluciones / A. I. Católica. Importes y tasas	12
A.2.3. Ingresos tributarios líquidos totales. Importes y tasas	14
A.2.4. Participaciones AA.TT. Importes y tasas	16
A.2.5. Ingresos tributarios líquidos del Estado. Importes y tasas.....	18
A.3. Derechos tributarios reconocidos. Año 2009	21
A.3.1. Derechos tributarios reconocidos por capítulos y conceptos. Año 2009	22
A.4. Evolución de los derechos reconocidos 2005-2009	23
A.5. Desviación de los ingresos tributarios respecto al Presupuesto en 2009	27
A.6. Distribución territorial de los ingresos tributarios líquidos del Estado.....	29
Nota aclaratoria sobre II.EE.....	30
A.6.1. Distribución de los ingresos tributarios líquidos por Comunidades Autónomas .	33
A.6.2. Delegaciones Especiales de la A.E.A.T. por capítulos y conceptos	37
A.6.3. Delegaciones de la A.E.A.T. por capítulos y conceptos	57
A.7. Distribución porcentual por Delegaciones de la A.E.A.T.	115
A.7.1. Recaudación por Impuestos Directos	116
A.7.2. Recaudación por Impuestos Indirectos.....	117
A.8. Series anuales de bases, tipos, impuestos devengados e ingresos tributarios.....	119
A.8.1. Series anuales de bases imponible y tipos efectivos	120
A.8.2. Series anuales de impuestos devengados e ingresos tributarios	121
A.8.3. Series anuales de rentas brutas de los hogares y tipos sobre rentas brutas ..	122
A.8.4. IRPF devengado e ingresos tributarios de IRPF	123
A.8.5. Resultados, bases y tipos del Impuesto sobre Sociedades	124
A.8.6. Impuesto Sociedades devengado e ingresos tributarios.....	125
A.8.7. Gasto final sujeto a IVA y tipos medios.....	126
A.8.8. IVA devengado e ingresos tributarios por IVA (I)	127
A.8.9. IVA devengado e ingresos tributarios por IVA (II)	128
A.8.10. Consumos sujetos a II.EE. y tipos	129
A.8.11. II.EE. devengados e ingresos tributarios por II.EE.	130



A.1. INGRESOS TRIBUTARIOS. AÑO 2009

A.1.1. INGRESOS TRIBUTARIOS LÍQUIDOS POR CAPÍTULOS Y CONCEPTOS. AÑO 2009

(En miles de euros)

DESIGNACION DE LOS INGRESOS	Recaudación Líquida			Total	Devoluciones
	Estado	CC.AA	CC.LL		
CAPITULO I - IMPUESTOS DIRECTOS					
Impuesto Renta de las Personas Físicas	30.432.291	32.392.593	1.032.040	63.856.924	14.753.001
- Retenciones de trabajo y activ. profesionales	61.113.457			61.113.457	81.051
- Retenciones de arrendamientos	2.005.814			2.005.814	4.544
- Retenciones sobre Fondos de Inversión	464.507			464.507	4.245
- Retenciones de capital	5.481.416			5.481.416	20.926
- Pagos fraccionados	2.239.231			2.239.231	1.400
- Cuota diferencial	-7.199.594			-7.199.594	14.640.835
- Participación de las AA.TT. en I.R.P.F.	-33.424.633	32.392.593	1.032.040	0	
- Asignación tributaria a la Iglesia Católica	-247.907			-247.907	
Impuesto sobre Sociedades	20.188.454			20.188.454	7.961.935
- Retenciones de arrendamientos	808.717			808.717	1.831
- Retenciones sobre Fondos de Inversión	197.651			197.651	1.801
- Retenciones de capital	2.351.146			2.351.146	1.420.683
- Pagos fraccionados	13.060.490			13.060.490	23.189
- Cuota diferencial	3.770.450			3.770.450	6.514.431
Impuesto sobre la Renta de no Residentes	2.341.661			2.341.661	1.374.992
- Retenciones y Pagos a cuenta	2.160.815			2.160.815	1.202.458
- Cuota diferencial	174.921			174.921	172.468
- Gravamen sobre inmuebles	5.925			5.925	66
Resto Capítulo I	74.110			74.110	3.602
TOTAL CAPITULO I	53.036.516	32.392.593	1.032.040	86.461.149	24.093.530
CAPITULO II - IMPUESTOS INDIRECTOS					
Impuesto sobre el Valor Añadido	15.777.659	17.245.598	543.394	33.566.651	36.326.142
- Importaciones	6.234.750			6.234.750	18.537
- Operaciones interiores	9.542.909	17.245.598	543.394	27.331.901	36.307.605
- Pymes				3.856.428	19.002.202
- Grandes Empresas				24.812.289	15.486.097
- Resto				-1.336.816	1.819.306
Impuestos Especiales	10.140.729	8.984.764	223.528	19.349.021	423.102
- Alcohol y bebidas derivadas	457.765	334.885	9.768	802.418	68.702
- Cerveza	155.280	117.949	3.430	276.659	17.707
- Productos intermedios	9.919	8.045	235	18.199	198
- Hidrocarburos	5.637.218	4.092.998	121.063	9.851.279	243.131
- Labores del Tabaco	3.904.863	3.137.112	89.032	7.131.007	90.548
- Electricidad	-23.053	1.293.775		1.270.722	647
- Otros	-1.263			-1.263	2.169
Impuesto s/ Primas de Seguros	1.406.097			1.406.097	622
Tráfico exterior	1.318.535			1.318.535	23.422
- Tarifa Exterior Común	1.267.212			1.267.212	23.244
- Exacciones Agrícolas	51.323			51.323	178
Cotización y Exacción Azúcar e Isoglucosa	7.806			7.806	0
Resto Capítulo II	6.942			6.942	81
TOTAL CAPITULO II	28.657.768	26.230.362	766.922	55.655.052	36.773.369
CAPITULO III - TASAS Y OTROS INGRESOS					
Tasa Radioeléctrica	315.718			315.718	84
Otras Tasas	746.814			746.814	4.041
Recargo de Apremio y Otros	429.103			429.103	14.540
Intereses de Demora	221.219			221.219	161.419
Sanciones Tributarias	194.346			194.346	1.503
TOTAL CAPITULO III	1.907.200			1.907.200	181.587
TOTAL GENERAL	83.601.484	58.622.955	1.798.962	144.023.401	61.048.486

A.1.2. INGRESOS TRIBUTARIOS BRUTOS POR CAPÍTULOS Y CONCEPTOS. AÑO 2009

(En miles de euros)

DESIGNACION DE LOS INGRESOS	Recaudación Bruta				
	Total*	Ejercicios cerrados Contraído Previo	Ejercicio corriente		
			Total	Contraído por recaudado	Contraído Previo
CAPITULO I - IMPUESTOS DIRECTOS					
Impuesto Renta de las Personas Físicas	78.857.832	631.169	78.226.663	76.480.238	1.746.425
- Retenciones de trabajo y activ. profesionales	61.194.508	315.602	60.878.906	59.917.114	961.792
- Retenciones de arrendamientos	2.010.358	34.193	1.976.165	1.901.290	74.875
- Retenciones sobre Fondos de Inversión	468.752	17	468.735	468.518	217
- Retenciones de capital	5.502.342	16.024	5.486.318	5.440.158	46.160
- Pagos fraccionados	2.240.631	15.406	2.225.225	2.166.165	59.060
- Cuota diferencial	7.441.241	249.927	7.191.314	6.586.993	604.321
Impuesto sobre Sociedades	28.150.389	797.787	27.352.602	25.927.953	1.424.649
- Retenciones de arrendamientos	810.548	23	810.525	810.502	23
- Retenciones sobre Fondos de Inversión	199.452	0	199.452	199.452	0
- Retenciones de capital	3.771.829	63	3.771.766	3.771.615	151
- Pagos fraccionados	13.083.679	139.413	12.944.266	12.759.465	184.801
- Cuota diferencial	10.284.881	658.288	9.626.593	8.386.919	1.239.674
Impuesto sobre la Renta de no Residentes	3.716.653	18.199	3.698.454	3.631.799	66.655
- Retenciones y Pagos a cuenta	3.363.273	5.994	3.357.279	3.325.533	31.746
- Cuota diferencial	347.389	11.747	335.642	301.120	34.522
- Gravamen sobre inmuebles	5.991	458	5.533	5.146	387
Resto Capítulo I	77.712	2.593	75.119	66.134	8.985
TOTAL CAPITULO I	110.802.586	1.449.748	109.352.838	106.106.124	3.246.714
CAPITULO II - IMPUESTOS INDIRECTOS					
Impuesto sobre el Valor Añadido	69.892.793	754.968	69.137.825	66.335.180	2.802.645
- Importaciones	6.253.287	567	6.252.720	6.252.505	215
- Operaciones interiores	63.639.506	754.401	62.885.105	60.082.675	2.802.430
- Pymes	22.858.630	336.940	22.521.690	20.734.562	1.787.128
- Grandes Empresas	40.298.386	217.794	40.080.592	39.348.113	732.479
- Resto	482.490	199.667	282.823	0	282.823
Impuestos Especiales	19.772.123	21.869	19.750.254	19.359.219	391.035
- Alcohol y bebidas derivadas	871.120	14.464	856.656	800.130	56.526
- Cerveza	294.366	0	294.366	293.749	617
- Productos intermedios	18.397	362	18.035	17.721	314
- Hidrocarburos	10.094.410	5.695	10.088.715	9.776.755	311.960
- Labores del Tabaco	7.221.555	178	7.221.377	7.200.137	21.240
- Electricidad	1.271.369	1.119	1.270.250	1.269.880	370
- Otros	906	51	855	847	8
Impuesto s/ Primas de Seguros	1.406.719	232	1.406.487	1.404.985	1.502
Tráfico exterior	1.341.957	6.373	1.335.584	1.327.500	8.084
- Tarifa Exterior Común	1.290.456	6.373	1.284.083	1.276.033	8.050
- Exacciones Agrícolas	51.501	0	51.501	51.467	34
Cotización y Exacción Azúcar e Isoglucosa	7.806	567	7.239	7.239	0
Resto Capítulo II	7.023	675	6.348	5.674	674
TOTAL CAPITULO II	92.428.421	784.684	91.643.737	88.439.797	3.203.940
CAPITULO III - TASAS Y OTROS INGRESOS					
Tasa Radioeléctrica	315.802	1.479	314.323	286.718	27.605
Otras Tasas	750.855	5.671	745.184	732.524	12.660
Recargo de Apremio y Otros	443.643	168.751	274.892	7.035	267.857
Intereses de Demora	382.638	50.607	332.031	114.933	217.098
Sanciones Tributarias	195.849	80.714	115.135	1.140	113.995
TOTAL CAPITULO III	2.088.787	307.222	1.781.565	1.142.350	639.215
TOTAL GENERAL*	205.319.794	2.541.654	202.778.140	195.688.271	7.089.865

* Recaudación Bruta Total = Recaudación Líquida Total + Devoluciones + Minoraciones (Asignación tributaria a la Iglesia Católica)

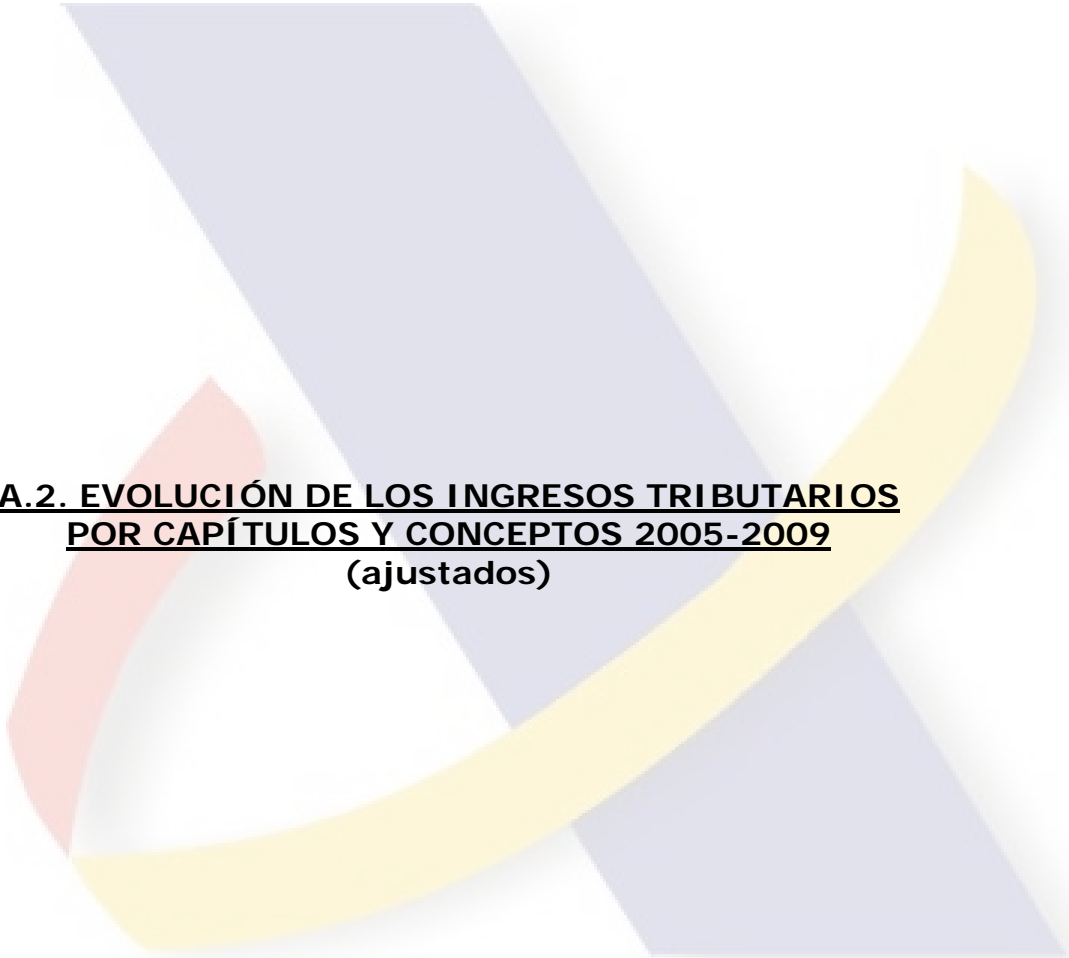

A.2. EVOLUCIÓN DE LOS INGRESOS TRIBUTARIOS
POR CAPÍTULO Y CONCEPTOS 2005-2009
(ajustados)

A.2.1. INGRESOS TRIBUTARIOS BRUTOS POR CAPITULOS Y CONCEPTOS

(En miles de euros)

DESIGNACION DE LOS INGRESOS	2005	2006	2007	2008	2009
CAPITULO I - IMPUESTOS DIRECTOS					
Impuesto Renta de las Personas Físicas	65.091.243	73.576.571	84.310.685	85.158.758	78.857.832
- Retenciones de trabajo y activ. profesionales	50.906.986	56.642.063	61.713.798	63.118.091	61.194.508
- Retenciones de arrendamientos	1.315.741	1.453.255	1.853.433	2.075.674	2.010.358
- Retenciones sobre Fondos de Inversión	360.478	528.694	884.300	946.008	468.752
- Retenciones de capital	2.496.062	3.322.554	4.860.171	6.189.024	5.502.342
- Pagos fraccionados	3.015.029	3.169.510	3.290.399	2.769.598	2.240.631
- Cuota diferencial bruta de I.R.P.F.	6.996.947	8.460.495	11.708.584	10.060.363	7.441.241
- Participación de las AA.TT. en I.R.P.F.					
- Asignación tributaria a la Iglesia Católica					
Impuesto sobre Sociedades	35.979.162	41.881.943	49.477.622	33.936.536	28.150.389
- Retenciones de arrendamientos	548.299	604.935	772.633	862.195	810.548
- Retenciones sobre Fondos de Inversión	153.439	224.963	376.312	402.475	199.452
- Retenciones de capital	2.169.660	2.504.502	3.295.103	3.883.739	3.771.829
- Pagos fraccionados	18.856.001	21.989.050	23.099.984	13.572.353	13.083.679
- Cuota diferencial bruta de Sociedades	14.251.763	16.558.493	21.933.590	15.215.774	10.284.881
Impuesto sobre la Renta de no Residentes	2.313.388	2.479.750	3.567.616	3.451.409	3.716.653
- Retenciones y Pagos a cuenta	2.047.470	2.242.839	3.003.395	3.101.207	3.363.273
- Cuota diferencial	261.358	232.016	558.433	344.398	347.389
- Gravamen sobre inmuebles	4.560	4.895	5.788	5.804	5.991
Impuesto sobre el Patrimonio	37.856	41.681	47.317	52.270	6.514
Resto Capítulo I	25.314	37.689	67.787	56.749	71.198
TOTAL CAPITULO I	103.446.963	118.017.634	137.471.027	122.655.722	110.802.586
CAPITULO II - IMPUESTOS INDIRECTOS					
Impuesto sobre el Valor Añadido	70.814.484	79.722.022	87.139.577	80.000.488	69.892.793
- Importaciones	9.712.709	8.651.034	9.377.302	9.254.470	6.253.287
- Operaciones interiores	61.101.775	71.070.988	77.762.275	70.746.018	63.639.506
- Pymes	25.699.279	28.454.110	30.737.987	26.111.268	22.858.630
- Grandes Empresas	34.936.217	42.091.598	46.443.847	44.053.403	40.298.386
- Resto	466.279	525.280	580.441	581.347	482.490
Impuestos Especiales	18.262.061	18.992.204	20.143.326	19.892.561	19.772.123
- Alcohol y bebidas derivadas	972.298	1.025.929	1.018.795	978.582	871.120
- Cerveza	259.584	311.501	301.884	303.090	294.366
- Productos intermedios	19.522	21.006	21.223	20.037	18.397
- Hidrocarburos	10.246.209	10.472.186	10.863.047	10.326.240	10.094.410
- Labores del Tabaco	5.902.655	6.131.304	6.869.290	7.075.487	7.221.555
- Electricidad	855.635	1.026.983	1.066.215	1.187.579	1.271.369
- Otros	6.158	3.295	2.872	1.546	906
- Participación de las AA.TT. en II.EE.					
Impuesto s/ Primas de Seguros	1.314.029	1.388.498	1.492.786	1.502.171	1.406.719
Tráfico exterior	1.465.875	1.604.895	1.730.228	1.580.176	1.341.957
- Tarifa Exterior Común	1.377.752	1.545.554	1.678.579	1.550.766	1.290.456
- Exacciones Agrícolas	88.123	59.341	51.649	29.410	51.501
Cotización y Exacción Azúcar e Isoglucosa	26.991	7.916	0	8.246	7.806
Resto Capítulo II	14.539	21.588	15.329	11.469	7.023
TOTAL CAPITULO II	91.897.979	101.737.123	110.521.246	102.995.111	92.428.421
CAPITULO III - TASAS Y OTROS INGRESOS					
Tasa Radioeléctrica	243.442	352.146	526.518	322.633	315.802
Otras Tasas	547.147	525.498	625.038	704.159	750.855
Recargo de Apremio y Otros	262.035	312.105	319.964	377.161	443.643
Intereses de Demora	270.477	270.283	363.729	325.492	382.638
Sanciones Tributarias	169.506	199.035	211.306	208.593	195.849
TOTAL CAPITULO III	1.492.607	1.659.067	2.046.555	1.938.038	2.088.787
TOTAL GENERAL	196.837.549	221.413.824	250.038.828	227.588.871	205.319.794

**A.2.1. TASAS DE VARIACION DE LOS INGRESOS TRIBUTARIOS BRUTOS**

DESIGNACION DE LOS INGRESOS	06/05	07/06	08/07	09/08
CAPITULO I - IMPUESTOS DIRECTOS				
Impuesto Renta de las Personas Físicas	13,0	14,6	1,0	-7,4
- Retenciones de trabajo y actv. profesionales	11,3	9,0	2,3	-3,0
- Retenciones de arrendamientos	10,5	27,5	12,0	-3,1
- Retenciones sobre Fondos de Inversión	46,7	67,3	7,0	-50,4
- Retenciones de capital	33,1	46,3	27,3	-11,1
- Pagos fraccionados	5,1	3,8	-15,8	-19,1
- Cuota diferencial bruta de I.R.P.F.	20,9	38,4	-14,1	-26,0
- Participación de las AA.TT. en I.R.P.F.				
- Asignación tributaria a la Iglesia Católica				
Impuesto sobre Sociedades	16,4	18,1	-31,4	-17,0
- Retenciones de arrendamientos	10,3	27,7	11,6	-6,0
- Retenciones sobre Fondos de Inversión	46,6	67,3	7,0	-50,4
- Retenciones de capital	15,4	31,6	17,9	-2,9
- Pagos fraccionados	16,6	5,1	-41,2	-3,6
- Cuota diferencial bruta de Sociedades	16,2	32,5	-30,6	-32,4
Impuesto sobre la Renta de no Residentes	7,2	43,9	-3,3	7,7
- Retenciones y Pagos a cuenta	9,5	33,9	3,3	8,5
- Cuota diferencial	-11,2	140,7	-38,3	0,9
- Gravamen sobre inmuebles	7,3	18,2	0,3	3,2
Impuesto sobre el Patrimonio	10,1	13,5	10,5	-87,5
Resto Capítulo I	48,9	79,9	-16,3	25,5
<i>TOTAL CAPITULO I</i>	<i>14,1</i>	<i>16,5</i>	<i>-10,8</i>	<i>-9,7</i>
CAPITULO II - IMPUESTOS INDIRECTOS				
Impuesto sobre el Valor Añadido	12,6	9,3	-8,2	-12,6
- Importaciones	-10,9	8,4	-1,3	-32,4
- Operaciones interiores	16,3	9,4	-9,0	-10,0
- Pymes	10,7	8,0	-15,1	-12,5
- Grandes Empresas	20,5	10,3	-5,1	-8,5
- Resto	12,7	10,5	0,2	-17,0
Impuestos Especiales	4,0	6,1	-1,2	-0,6
- Alcohol y bebidas derivadas	5,5	-0,7	-3,9	-11,0
- Cerveza	20,0	-3,1	0,4	-2,9
- Productos intermedios	7,6	1,0	-5,6	-8,2
- Hidrocarburos	2,2	3,7	-4,9	-2,2
- Labores del Tabaco	3,9	12,0	3,0	2,1
- Electricidad	20,0	3,8	11,4	7,1
- Otros	-46,5	-12,8	-46,2	-41,4
- Participación de las AA.TT. en II.EE.				
Impuesto s/ Primas de Seguros	5,7	7,5	0,6	-6,4
Tráfico exterior	9,5	7,8	-8,7	-15,1
- Tarifa Exterior Común	12,2	8,6	-7,6	-16,8
- Exacciones Agrícolas	-32,7	-13,0	-43,1	75,1
Cotización y Exacción Azúcar e Isoglucosa	-70,7	-100,0	---	-5,3
Resto Capítulo II	48,5	-29,0	-25,2	-38,8
<i>TOTAL CAPITULO II</i>	<i>10,7</i>	<i>8,6</i>	<i>-6,8</i>	<i>-10,3</i>
CAPITULO III - TASAS Y OTROS INGRESOS				
Tasas de Juego	44,7	49,5	-38,7	-2,1
Otras Tasas	-4,0	18,9	12,7	6,6
Recargo de Apremio y Otros	19,1	2,5	17,9	17,6
Intereses de Demora	-0,1	34,6	-10,5	17,6
Sanciones Tributarias	17,4	6,2	-1,3	-6,1
<i>TOTAL CAPITULO III</i>	<i>11,2</i>	<i>23,4</i>	<i>-5,3</i>	<i>7,8</i>
TOTAL GENERAL	12,5	12,9	-9,0	-9,8

A.2.2. DEVOLUCIONES Y ASIGNACIÓN A LA IGLESIA CATÓLICA POR CAPITULOS Y CONCEPTOS

(En miles de euros)

DESIGNACION DE LOS INGRESOS	2005	2006	2007	2008	2009
CAPITULO I - IMPUESTOS DIRECTOS					
Impuesto Renta de las Personas Físicas	10.368.639	10.763.512	11.696.419	13.817.614	15.000.908
- Retenciones de trabajo y actv. profesionales	53.179	12.089	50.104	58.719	81.051
- Retenciones de arrendamientos	2.638	3.567	3.590	4.291	4.544
- Retenciones sobre Fondos de Inversión	377	3.591	1.001	1.367	4.245
- Retenciones de capital	7.482	13.816	14.268	19.636	20.926
- Pagos fraccionados	1.736	1.887	1.558	2.479	1.400
- Cuota diferencial de I.R.P.F.	10.161.988	10.584.550	11.473.593	13.578.359	14.640.835
- Asignación tributaria a la Iglesia Católica	141.239	144.012	152.305	152.763	247.907
Impuesto sobre Sociedades	3.483.887	4.674.341	4.654.448	6.635.133	7.961.935
- Retenciones de arrendamientos	1.074	1.390	1.470	1.738	1.831
- Retenciones sobre Fondos de Inversión	162	1.529	425	582	1.801
- Retenciones de capital	948.989	980.199	1.185.932	1.226.010	1.420.683
- Pagos fraccionados	34.828	69.733	32.306	35.935	23.189
- Cuota diferencial de Sociedades	2.498.834	3.621.490	3.434.315	5.370.868	6.514.431
Impuesto sobre la Renta de no Residentes	962.859	981.792	1.140.362	1.189.283	1.374.992
- Retenciones y Pagos a cuenta	900.088	866.168	1.023.650	1.034.624	1.202.458
- Cuota diferencial	62.714	115.374	116.686	154.572	172.468
- Gravamen sobre inmuebles	57	250	26	87	66
Impuesto sobre el Patrimonio	91	804	147	64	290
Resto Capítulo I	198	1.685	651	2.109	3.312
TOTAL CAPITULO I	14.815.674	16.422.134	17.492.027	21.644.203	24.341.437
CAPITULO II - IMPUESTOS INDIRECTOS					
Impuesto sobre el Valor Añadido	20.944.124	25.070.219	31.288.871	31.979.698	36.326.142
- Importaciones	3.682	4.145	6.195	10.144	18.537
- Operaciones interiores	20.940.442	25.066.074	31.282.676	31.969.554	36.307.605
- Pymes/Anual	4.144.044	5.970.500	8.503.806	9.804.374	18.044.897
- Grandes Empresas/Mensual	11.284.456	13.511.590	16.792.408	15.570.396	15.486.097
- Resto	4.000.804	4.061.910	4.476.776	5.222.711	1.819.306
- Ajustes del País Vasco	1.212.746	1.208.903	1.193.902	1.092.202	768.911
- Ajustes de Navarra	298.392	313.171	315.784	279.871	188.394
Impuestos Especiales	239.812	389.933	356.889	322.611	423.102
- Alcohol y bebidas derivadas	72.621	111.940	84.152	75.622	68.702
- Cerveza	16.412	32.045	15.528	18.099	17.707
- Productos intermedios	1.386	359	393	273	198
- Hidrocarburos	36.199	58.404	148.092	174.277	243.131
- Labores del Tabaco	110.629	131.732	103.980	51.799	90.548
- Electricidad	748	53.628	733	222	647
- Otros	1.817	1.825	4.011	2.319	2.169
Impuesto s/ Primas de Seguros	27	1.442	1.465	469	622
Tráfico exterior	7.404	9.504	9.802	14.126	23.422
- Tarifa Exterior Común	7.275	9.268	9.081	14.060	23.244
- Exacciones Agrícolas	129	236	721	66	178
Cotización y Exacción Azúcar e Isoglucosa	0	0	1.680	0	0
Resto Capítulo II	1.007	4.547	1.110	1.702	81
TOTAL CAPITULO II	21.192.374	25.475.645	31.659.817	32.318.606	36.773.369
CAPITULO III - TASAS Y OTROS INGRESOS					
Tasa Radioeléctrica	379	1.113	1.919	708	84
Otras Tasas	2.532	2.474	3.246	4.253	4.041
Recargo de Apremio y Otros	19.522	20.882	10.231	14.601	14.540
Intereses de Demora	101.288	110.195	194.657	151.895	161.419
Sanciones Tributarias	1.021	1.831	901	1.290	1.503
TOTAL CAPITULO III	124.742	136.495	210.954	172.747	181.587
TOTAL GENERAL	36.132.790	42.034.274	49.362.798	54.135.556	61.296.393

**A.2.2. TASAS DE VARIACION DE LAS DEVOLUCIONES Y DE LA ASIG. A LA IGLESIA CATÓLICA**

DESIGNACION DE LOS INGRESOS	06/05	07/06	08/07	09/08
CAPITULO I - IMPUESTOS DIRECTOS				
Impuesto Renta de las Personas Físicas	3,8	8,7	18,1	8,6
- Retenciones de trabajo y activ. profesionales	-77,3	314,5	17,2	38,0
- Retenciones de arrendamientos	35,2	0,6	19,5	5,9
- Retenciones sobre Fondos de Inversión	---	-72,1	36,6	210,5
- Retenciones de capital	84,7	3,3	37,6	6,6
- Pagos fraccionados	8,7	-17,4	59,1	-43,5
- Cuota diferencial de I.R.P.F.	4,2	8,4	18,3	7,8
- Asignación tributaria a la Iglesia Católica	2,0	5,8	0,3	62,3
Impuesto sobre Sociedades	34,2	-0,4	42,6	20,0
- Retenciones de arrendamientos	29,4	5,8	18,2	5,4
- Retenciones sobre Fondos de Inversión	---	-72,2	36,9	209,5
- Retenciones de capital	3,3	21,0	3,4	15,9
- Pagos fraccionados	100,2	-53,7	11,2	-35,5
- Cuota diferencial de Sociedades	44,9	-5,2	56,4	21,3
Impuesto sobre la Renta de no Residentes	2,0	16,2	4,3	15,6
- Retenciones y Pagos a cuenta	-3,8	18,2	1,1	16,2
- Cuota diferencial	84,0	1,1	32,5	11,6
- Gravamen sobre inmuebles	338,6	-89,6	234,6	-24,1
Impuesto sobre el Patrimonio	---	-81,7	-56,5	353,1
Resto Capítulo I	---	-61,4	224,0	57,0
TOTAL CAPITULO I	10,8	6,5	23,7	12,5
CAPITULO II - IMPUESTOS INDIRECTOS				
Impuesto sobre el Valor Añadido	19,7	24,8	2,2	13,6
- Importaciones	12,6	49,5	63,7	82,7
- Operaciones interiores	19,7	24,8	2,2	13,6
- Pymes/Anual	44,1	42,4	15,3	84,0
- Grandes Empresas/Mensual	19,7	24,3	-7,3	-0,5
- Resto	1,5	10,2	16,7	-65,2
- Ajustes del País Vasco	-0,3	-1,2	-8,5	-29,6
- Ajustes de Navarra	5,0	0,8	-11,4	-32,7
Impuestos Especiales	62,6	-8,5	-9,6	31,1
- Alcohol y bebidas derivadas	54,1	-24,8	-10,1	-9,2
- Cerveza	95,3	-51,5	16,6	-2,2
- Productos intermedios	-74,1	9,5	-30,5	-27,5
- Hidrocarburos	61,3	153,6	17,7	39,5
- Labores del Tabaco	19,1	-21,1	-50,2	74,8
- Electricidad	---	-98,6	-69,7	191,4
- Otros	0,4	119,8	-42,2	-6,5
Impuesto s/ Primas de Seguros	---	1,6	-68,0	32,6
Tráfico exterior	28,4	3,1	44,1	65,8
- Tarifa Exterior Común	27,4	-2,0	54,8	65,3
- Exacciones Agrícolas	82,9	205,5	-90,8	169,7
Cotización y Exacción Azúcar e Isoglucosa	---	---	-100,0	---
Resto Capítulo II	351,5	-75,6	53,3	-95,2
TOTAL CAPITULO II	20,2	24,3	2,1	13,8
CAPITULO III - TASAS Y OTROS INGRESOS				
Tasa Radioeléctrica	193,7	72,4	-63,1	-88,1
Otras Tasas	-2,3	31,2	31,0	-5,0
Recargo de Apremio y Otros	7,0	-51,0	42,7	-0,4
Intereses de Demora	8,8	76,6	-22,0	6,3
Sanciones Tributarias	79,3	-50,8	43,2	16,5
TOTAL CAPITULO III	9,4	54,6	-18,1	5,1
TOTAL GENERAL	16,3	17,4	9,7	13,2

A.2.3. INGRESOS TRIBUTARIOS LÍQUIDOS TOTALES POR CAPITULOS Y CONCEPTOS

(En miles de euros)

DESIGNACION DE LOS INGRESOS	2005	2006	2007	2008	2009
CAPITULO I - IMPUESTOS DIRECTOS					
Impuesto Renta de las Personas Físicas	54.722.604	62.813.059	72.614.266	71.341.144	63.856.924
- Retenciones de trabajo y actv. profesionales	50.853.807	56.629.974	61.663.694	63.059.372	61.113.457
- Sin CC.AA., S. S. y Adm. Central (*)	39.590.829	44.293.636	48.389.299	48.977.856	44.915.403
- Retenciones de arrendamientos	1.313.103	1.449.688	1.849.843	2.071.383	2.005.814
- Retenciones sobre Fondos de Inversión	360.101	525.103	883.299	944.641	464.507
- Retenciones de capital	2.488.580	3.308.738	4.845.903	6.169.388	5.481.416
- Pagos fraccionados	3.013.293	3.167.623	3.288.841	2.767.119	2.239.231
- Cuota diferencial neta de I.R.P.F.	-3.165.041	-2.124.055	234.991	-3.517.996	-7.199.594
- Asignación tributaria a la Iglesia Católica	-141.239	-144.012	-152.305	-152.763	-247.907
Impuesto sobre Sociedades	32.495.275	37.207.602	44.823.174	27.301.403	20.188.454
- Retenciones de arrendamientos	547.225	603.545	771.163	860.457	808.717
- Retenciones sobre Fondos de Inversión	153.277	223.434	375.887	401.893	197.651
- Retenciones de capital	1.220.671	1.524.303	2.109.171	2.657.729	2.351.146
- Pagos fraccionados	18.821.173	21.919.317	23.067.678	13.536.418	13.060.490
- Cuota diferencial neta de Sociedades	11.752.929	12.937.003	18.499.275	9.844.906	3.770.450
Impuesto sobre la Renta de no Residentes	1.350.529	1.497.958	2.427.254	2.262.126	2.341.661
- Retenciones y Pagos a cuenta	1.147.382	1.376.671	1.979.745	2.066.583	2.160.815
- Cuota diferencial	198.644	116.642	441.747	189.826	174.921
- Gravamen sobre inmuebles	4.503	4.645	5.762	5.717	5.925
Impuesto sobre el Patrimonio	37.765	40.877	47.170	52.206	6.224
Resto Capítulo I	25.116	36.004	67.136	54.640	67.886
TOTAL CAPITULO I	88.631.289	101.595.500	119.979.000	101.011.519	86.461.149
CAPITULO II - IMPUESTOS INDIRECTOS					
Impuesto sobre el Valor Añadido	49.870.360	54.651.803	55.850.706	48.020.790	33.566.651
- Importaciones	9.709.027	8.646.889	9.371.107	9.244.326	6.234.750
- Operaciones interiores	40.161.333	46.004.914	46.479.599	38.776.464	27.331.901
- Pymes	20.044.097	20.961.536	20.724.495	14.934.821	3.856.428
- Grandes Empresas	23.651.761	28.580.008	29.651.439	28.483.007	24.812.289
- Resto	-3.534.525	-3.536.630	-3.896.335	-4.641.364	-1.336.816
Impuestos Especiales	18.022.249	18.602.271	19.786.437	19.569.950	19.349.021
- Alcohol y bebidas derivadas	899.677	913.989	934.643	902.960	802.418
- Cerveza	243.172	279.456	286.356	284.991	276.659
- Productos intermedios	18.136	20.647	20.830	19.764	18.199
- Hidrocarburos	10.210.010	10.413.782	10.714.955	10.151.963	9.851.279
- Labores del Tabaco	5.792.026	5.999.572	6.765.310	7.023.688	7.131.007
- Electricidad	854.887	973.355	1.065.482	1.187.357	1.270.722
- Otros	4.341	1.470	-1.139	-773	-1.263
Impuesto s/ Primas de Seguros	1.314.002	1.387.056	1.491.321	1.501.702	1.406.097
Tráfico exterior	1.458.471	1.595.391	1.720.426	1.566.050	1.318.535
- Tarifa Exterior Común	1.370.477	1.536.286	1.669.498	1.536.706	1.267.212
- Exacciones Agrícolas	87.994	59.105	50.928	29.344	51.323
Cotización y Exacción Azúcar e Isoglucosa	26.991	7.916	-1.680	8.246	7.806
Resto Capítulo II	13.532	17.041	14.219	9.767	6.942
TOTAL CAPITULO II	70.705.605	76.261.478	78.861.429	70.676.505	55.655.052
CAPITULO III - TASAS Y OTROS INGRESOS					
Tasa Radioeléctrica	243.063	351.033	524.599	321.925	315.718
Otras Tasas	544.615	523.024	621.792	699.906	746.814
Recargo de Apremio y Otros	242.513	291.223	309.733	362.560	429.103
Intereses de Demora	169.189	160.088	169.072	173.597	221.219
Sanciones Tributarias	168.485	197.204	210.405	207.303	194.346
TOTAL CAPITULO III	1.367.865	1.522.572	1.835.601	1.765.291	1.907.200
TOTAL GENERAL	160.704.759	179.379.550	200.676.030	173.453.315	144.023.401

(*) Desde 2009 se minoran también los ingresos por retenciones de trabajo de Universidades

**A.2.3. TASAS DE VARIACION DE LOS INGRESOS TRIBUTARIOS LÍQUIDOS TOTALES**

DESIGNACION DE LOS INGRESOS	06/05	07/06	08/07	09/08
CAPITULO I - IMPUESTOS DIRECTOS				
Impuesto Renta de las Personas Físicas	14,8	15,6	-1,8	-10,5
- Retenciones de trabajo y activ. profesionales	11,4	8,9	2,3	-3,1
- Sin CC.AA., S. S. y Administración Central	11,9	9,2	1,2	-8,3
- Retenciones de arrendamientos	10,4	27,6	12,0	-3,2
- Retenciones sobre Fondos de Inversión	45,8	68,2	6,9	-50,8
- Retenciones de capital	33,0	46,5	27,3	-11,2
- Pagos fraccionados	5,1	3,8	-15,9	-19,1
- Cuota diferencial neta de I.R.P.F.	32,9	---	---	-104,7
- Participación de las AA.TT. en I.R.P.F.				
- Asignación tributaria a la Iglesia Católica	-2,0	-5,8	-0,3	-62,3
Impuesto sobre Sociedades	14,5	20,5	-39,1	-26,1
- Retenciones de arrendamientos	10,3	27,8	11,6	-6,0
- Retenciones sobre Fondos de Inversión	45,8	68,2	6,9	-50,8
- Retenciones de capital	24,9	38,4	26,0	-11,5
- Pagos fraccionados	16,5	5,2	-41,3	-3,5
- Cuota diferencial neta de Sociedades	10,1	43,0	-46,8	-61,7
Impuesto sobre la Renta de no Residentes	10,9	62,0	-6,8	3,5
- Retenciones y Pagos a cuenta	20,0	43,8	4,4	4,6
- Cuota diferencial	-41,3	278,7	-57,0	-7,9
- Gravamen sobre inmuebles	3,2	24,0	-0,8	3,6
Impuesto sobre el Patrimonio	8,2	15,4	10,7	-88,1
Resto Capítulo I	43,4	86,5	-18,6	24,2
<i>TOTAL CAPITULO I</i>	<i>14,6</i>	<i>18,1</i>	<i>-15,8</i>	<i>-14,4</i>
CAPITULO II - IMPUESTOS INDIRECTOS				
Impuesto sobre el Valor Añadido	9,6	2,2	-14,0	-30,1
- Importaciones	-10,9	8,4	-1,4	-32,6
- Operaciones interiores	14,6	1,0	-16,6	-29,5
- Pymes	4,6	-1,1	-27,9	-74,2
- Grandes Empresas	20,8	3,7	-3,9	-12,9
- Resto	-0,1	-10,2	-19,1	71,2
Impuestos Especiales	3,2	6,4	-1,1	-1,1
- Alcohol y bebidas derivadas	1,6	2,3	-3,4	-11,1
- Cerveza	14,9	2,5	-0,5	-2,9
- Productos intermedios	13,8	0,9	-5,1	-7,9
- Hidrocarburos	2,0	2,9	-5,3	-3,0
- Labores del Tabaco	3,6	12,8	3,8	1,5
- Electricidad	13,9	9,5	11,4	7,0
- Otros	-66,1	---	32,1	-63,4
- Participación de las AA.TT. en II.EE.				
Impuesto s/ Primas de Seguros	5,6	7,5	0,7	-6,4
Tráfico exterior	9,4	7,8	-9,0	-15,8
- Tarifa Exterior Común	12,1	8,7	-8,0	-17,5
- Exacciones Agrícolas	-32,8	-13,8	-42,4	74,9
Cotización y Exacción Azúcar e Isoglucosa	-70,7	---	---	-5,3
Resto Capítulo II	25,9	-16,6	-31,3	-28,9
<i>TOTAL CAPITULO II</i>	<i>7,9</i>	<i>3,4</i>	<i>-10,4</i>	<i>-21,3</i>
CAPITULO III - TASAS Y OTROS INGRESOS				
Tasa Radioeléctrica	44,4	49,4	-38,6	-1,9
Otras Tasas	-4,0	18,9	12,6	6,7
Recargo de Apremio y Otros	20,1	6,4	17,1	18,4
Intereses de Demora	-5,4	5,6	2,7	27,4
Sanciones Tributarias	17,0	6,7	-1,5	-6,3
<i>TOTAL CAPITULO III</i>	<i>11,3</i>	<i>20,6</i>	<i>-3,8</i>	<i>8,0</i>
TOTAL GENERAL	11,6	11,9	-13,6	-17,0

(*) Desde 2009 se minoran también los ingresos por retenciones de trabajo de Universidades

**A.2.4. PARTICIPACIONES DE LAS AA.TT. POR CAPITULOS Y CONCEPTOS**

(En miles de euros)

DESIGNACION DE LOS INGRESOS	2005	2006	2007	2008	2009
CAPITULO I - IMPUESTOS DIRECTOS					
Impuesto Renta de las Personas Físicas	18.769.656	21.317.675	23.988.476	27.928.067	33.424.633
- Retenciones de trabajo y actv. profesionales					
- Retenciones de arrendamientos					
- Retenciones sobre Fondos de Inversión					
- Retenciones de capital					
- Pagos fraccionados					
- Cuota diferencial de I.R.P.F.					
- Participación de las AA.TT. en I.R.P.F.	18.769.656	21.317.675	23.988.476	27.928.067	33.424.633
- Asignación tributaria a la Iglesia Católica					
Impuesto sobre Sociedades					
- Retenciones de arrendamientos					
- Retenciones sobre Fondos de Inversión					
- Retenciones de capital					
- Pagos fraccionados					
- Cuota diferencial de Sociedades					
Impuesto sobre la Renta de no Residentes					
- Retenciones y Pagos a cuenta					
- Cuota diferencial					
- Gravamen sobre inmuebles					
Impuesto sobre el Patrimonio					
Resto Capítulo I					
<i>TOTAL CAPITULO I</i>	<i>18.769.656</i>	<i>21.317.675</i>	<i>23.988.476</i>	<i>27.928.067</i>	<i>33.424.633</i>
CAPITULO II - IMPUESTOS INDIRECTOS					
Impuesto sobre el Valor Añadido	17.860.980	19.227.882	22.098.331	23.092.346	17.788.992
- Importaciones					
- Operaciones interiores	17.860.980	19.227.882	22.098.331	23.092.346	17.788.992
- Pymes					
- Grandes Empresas					
- Resto					
- Ajustes del País Vasco					
- Ajustes de Navarra					
- Participación de las AA.TT. en I.V.A.	17.860.980	19.227.882	22.098.331	23.092.346	17.788.992
Impuestos Especiales	8.227.207	8.707.445	8.318.620	8.349.980	9.208.292
- Alcohol y bebidas derivadas	324.255	403.971	435.283	384.470	344.653
- Cerveza	101.979	118.724	115.497	121.420	121.379
- Productos intermedios	8.867	8.129	8.025	9.135	8.280
- Hidrocarburos	4.377.293	4.542.506	4.320.028	4.195.368	4.214.061
- Labores del Tabaco	2.492.734	2.656.053	2.456.174	2.486.506	3.226.144
- Electricidad	922.079	978.062	983.613	1.153.081	1.293.775
- Otros					
- Participación de las AA.TT. en II.EE.					
Impuesto s/ Primas de Seguros					
Tráfico exterior					
- Tarifa Exterior Común					
- Exacciones Agrícolas					
Cotización y Exacción Azúcar e Isoglucosa					
Resto Capítulo II					
<i>TOTAL CAPITULO II</i>	<i>26.088.187</i>	<i>27.935.327</i>	<i>30.416.951</i>	<i>31.442.326</i>	<i>26.997.284</i>
CAPITULO III - TASAS Y OTROS INGRESOS					
Tasa Radioeléctrica					
Otras Tasas					
Recargo de Apremio y Otros					
Intereses de Demora					
Sanciones Tributarias					
<i>TOTAL CAPITULO III</i>					
TOTAL GENERAL	44.857.843	49.253.002	54.405.427	59.370.393	60.421.917

**A.2.4. TASAS DE VARIACION DE LAS PARTICIPACIONES DE LAS AA.TT.**

DESIGNACION DE LOS INGRESOS	06/05	07/06	08/07	09/08
CAPITULO I - IMPUESTOS DIRECTOS				
Impuesto Renta de las Personas Físicas	13,6	12,5	16,4	19,7
- Retenciones de trabajo y actv. profesionales				
- Retenciones de arrendamientos				
- Retenciones sobre Fondos de Inversión				
- Retenciones de capital				
- Pagos fraccionados				
- Cuota diferencial de I.R.P.F.				
- Participación de las AA.TT. en I.R.P.F.	13,6	12,5	16,4	19,7
- Asignación tributaria a la Iglesia Católica				
Impuesto sobre Sociedades				
- Retenciones de arrendamientos				
- Retenciones sobre Fondos de Inversión				
- Retenciones de capital				
- Pagos fraccionados				
- Cuota diferencial de Sociedades				
Impuesto sobre la Renta de no Residentes				
- Retenciones y Pagos a cuenta				
- Cuota diferencial				
- Gravamen sobre inmuebles				
Impuesto sobre el Patrimonio				
Resto Capítulo I				
<i>TOTAL CAPITULO I</i>	<i>13,6</i>	<i>12,5</i>	<i>16,4</i>	<i>19,7</i>
CAPITULO II - IMPUESTOS INDIRECTOS				
Impuesto sobre el Valor Añadido	7,7	14,9	4,5	-23,0
- Importaciones				
- Operaciones interiores	7,7	14,9	4,5	-23,0
- Pymes				
- Grandes Empresas				
- Resto				
- Ajustes del País Vasco				
- Ajustes de Navarra				
- Participación de las AA.TT. en I.V.A.	7,7	14,9	4,5	-23,0
Impuestos Especiales	5,8	-4,5	0,4	10,3
- Alcohol y bebidas derivadas	24,6	7,8	-11,7	-10,4
- Cerveza	16,4	-2,7	5,1	0,0
- Productos intermedios	-8,3	-1,3	13,8	-9,4
- Hidrocarburos	3,8	-4,9	-2,9	0,4
- Labores del Tabaco	6,6	-7,5	1,2	29,7
- Electricidad	6,1	0,6	17,2	12,2
- Otros				
- Participación de las AA.TT. en II.EE.				
Impuesto s/ Primas de Seguros				
Tráfico exterior				
- Tarifa Exterior Común				
- Exacciones Agrícolas				
Cotización y Exacción Azúcar e Isoglucosa				
Resto Capítulo II				
<i>TOTAL CAPITULO II</i>	<i>7,1</i>	<i>8,9</i>	<i>3,4</i>	<i>-14,1</i>
CAPITULO III - TASAS Y OTROS INGRESOS				
Tasa Radioeléctrica				
Otras Tasas				
Recargo de Apremio y Otros				
Intereses de Demora				
Sanciones Tributarias				
<i>TOTAL CAPITULO III</i>				
TOTAL GENERAL	9,8	10,5	9,1	1,8

A.2.5. INGRESOS TRIBUTARIOS LÍQUIDOS DEL ESTADO POR CAPITULOS Y CONCEPTOS

(En miles de euros)

DESIGNACION DE LOS INGRESOS	2005	2006	2007	2008	2009
CAPITULO I - IMPUESTOS DIRECTOS					
Impuesto Renta de las Personas Físicas	35.952.948	41.495.384	48.625.790	43.413.077	30.432.291
- Retenciones de trabajo y actv. profesionales	50.853.807	56.629.974	61.663.694	63.059.372	61.113.457
- Sin CC.AA., S. S. y Adm. Central (*)	39.590.829	44.293.636	48.389.299	48.977.856	44.915.403
- Retenciones de arrendamientos	1.313.103	1.449.688	1.849.843	2.071.383	2.005.814
- Retenciones sobre Fondos de Inversión	360.101	525.103	883.299	944.641	464.507
- Retenciones de capital	2.488.580	3.308.738	4.845.903	6.169.388	5.481.416
- Pagos fraccionados	3.013.293	3.167.623	3.288.841	2.767.119	2.239.231
- Cuota diferencial neta de I.R.P.F.	-3.165.041	-2.124.055	234.991	-3.517.996	-7.199.594
- Participación de las AA.TT. en I.R.P.F.	-18.769.656	-21.317.675	-23.988.476	-27.928.067	-33.424.633
- Asignación tributaria a la Iglesia Católica	-141.239	-144.012	-152.305	-152.763	-247.907
Impuesto sobre Sociedades	32.495.275	37.207.602	44.823.174	27.301.403	20.188.454
- Retenciones de arrendamientos	547.225	603.545	771.163	860.457	808.717
- Retenciones sobre Fondos de Inversión	153.277	223.434	375.887	401.893	197.651
- Retenciones de capital	1.220.671	1.524.303	2.109.171	2.657.729	2.351.146
- Pagos fraccionados	18.821.173	21.919.317	23.067.678	13.536.418	13.060.490
- Cuota diferencial neta de Sociedades	11.752.929	12.937.003	18.499.275	9.844.906	3.770.450
Impuesto sobre la Renta de no Residentes	1.350.529	1.497.958	2.427.254	2.262.126	2.341.661
- Retenciones y Pagos a cuenta	1.147.382	1.376.671	1.979.745	2.066.583	2.160.815
- Cuota diferencial	198.644	116.642	441.747	189.826	174.921
- Gravamen sobre inmuebles	4.503	4.645	5.762	5.717	5.925
Impuesto sobre el Patrimonio	37.765	40.877	47.170	52.206	6.224
Resto Capítulo I	25.116	36.004	67.136	54.640	67.886
TOTAL CAPITULO I	69.861.633	80.277.825	95.990.524	73.083.452	53.036.516
CAPITULO II - IMPUESTOS INDIRECTOS					
Impuesto sobre el Valor Añadido	32.009.380	35.423.921	33.752.375	24.928.444	15.777.659
- Importaciones	9.709.027	8.646.889	9.371.107	9.244.326	6.234.750
- Operaciones interiores	22.300.353	26.777.032	24.381.268	15.684.118	9.542.909
- Pymes	20.044.097	20.961.536	20.724.495	14.934.821	3.856.428
- Grandes Empresas	23.651.761	28.580.008	29.651.439	28.483.007	24.812.289
- Resto	-3.534.525	-3.536.630	-3.896.335	-4.641.364	-1.336.816
- Participación de las AA.TT. en I.V.A.	-17.860.980	-19.227.882	-22.098.331	-23.092.346	-17.788.992
Impuestos Especiales	9.795.042	9.894.826	11.467.817	11.219.970	10.140.729
- Alcohol y bebidas derivadas	575.422	510.018	499.360	518.490	457.765
- Cerveza	141.193	160.732	170.859	163.571	155.280
- Productos intermedios	9.269	12.518	12.805	10.629	9.919
- Hidrocarburos	5.832.717	5.871.276	6.394.927	5.956.595	5.637.218
- Labores del Tabaco	3.299.292	3.343.519	4.309.136	4.537.182	3.904.863
- Electricidad	-67.192	-4.707	81.869	34.276	-23.053
- Otros	4.341	1.470	-1.139	-773	-1.263
- Participación de las AA.TT. en II.EE.					
Impuesto s/ Primas de Seguros	1.314.002	1.387.056	1.491.321	1.501.702	1.406.097
Tráfico exterior	1.458.471	1.595.391	1.720.426	1.566.050	1.318.535
- Tarifa Exterior Común	1.370.477	1.536.286	1.669.498	1.536.706	1.267.212
- Exacciones Agrícolas	87.994	59.105	50.928	29.344	51.323
Cotización y Exacción Azúcar e Isoglucosa	26.991	7.916	-1.680	8.246	7.806
Resto Capítulo II	13.532	17.041	14.219	9.767	6.942
TOTAL CAPITULO II	44.617.418	48.326.151	48.444.478	39.234.179	28.657.768
CAPITULO III - TASAS Y OTROS INGRESOS					
Tasa Radioeléctrica	243.063	351.033	524.599	321.925	315.718
Otras Tasas	544.615	523.024	621.792	699.906	746.814
Recargo de Apremio y Otros	242.513	291.223	309.733	362.560	429.103
Intereses de Demora	169.189	160.088	169.072	173.597	221.219
Sanciones Tributarias	168.485	197.204	210.405	207.303	194.346
TOTAL CAPITULO III	1.367.865	1.522.572	1.835.601	1.765.291	1.907.200
TOTAL GENERAL	115.846.916	130.126.548	146.270.603	114.082.922	83.601.484

(*) Desde 2009 se minoran también los ingresos por retenciones de trabajo de Universidades

**A.2.5. TASAS DE VARIACION DE LOS INGRESOS TRIBUTARIOS LÍQUIDOS DEL ESTADO**

DESIGNACION DE LOS INGRESOS	06/05	07/06	08/07	09/08
CAPITULO I - IMPUESTOS DIRECTOS				
Impuesto Renta de las Personas Físicas	15,4	17,2	-10,7	-29,9
- Retenciones de trabajo y activ. profesionales	11,4	8,9	2,3	-3,1
- Sin CC.AA., S. S. y Administración Central	11,9	9,2	1,2	-8,3
- Retenciones de arrendamientos	10,4	27,6	12,0	-3,2
- Retenciones sobre Fondos de Inversión	45,8	68,2	6,9	-50,8
- Retenciones de capital	33,0	46,5	27,3	-11,2
- Pagos fraccionados	5,1	3,8	-15,9	-19,1
- Cuota diferencial neta de I.R.P.F.	32,9	---	---	-104,7
- Participación de las AA.TT. en I.R.P.F.	-13,6	-12,5	-16,4	-19,7
- Asignación tributaria a la Iglesia Católica	-2,0	-5,8	-0,3	-62,3
Impuesto sobre Sociedades	14,5	20,5	-39,1	-26,1
- Retenciones de arrendamientos	10,3	27,8	11,6	-6,0
- Retenciones sobre Fondos de Inversión	45,8	68,2	6,9	-50,8
- Retenciones de capital	24,9	38,4	26,0	-11,5
- Pagos fraccionados	16,5	5,2	-41,3	-3,5
- Cuota diferencial neta de Sociedades	10,1	43,0	-46,8	-61,7
Impuesto sobre la Renta de no Residentes	10,9	62,0	-6,8	3,5
- Retenciones y Pagos a cuenta	20,0	43,8	4,4	4,6
- Cuota diferencial	-41,3	278,7	-57,0	-7,9
- Gravamen sobre inmuebles	3,2	24,0	-0,8	3,6
Impuesto sobre el Patrimonio	8,2	15,4	10,7	-88,1
Resto Capítulo I	43,4	86,5	-18,6	24,2
<i>TOTAL CAPITULO I</i>	<i>14,9</i>	<i>19,6</i>	<i>-23,9</i>	<i>-27,4</i>
CAPITULO II - IMPUESTOS INDIRECTOS				
Impuesto sobre el Valor Añadido	10,7	-4,7	-26,1	-36,7
- Importaciones	-10,9	8,4	-1,4	-32,6
- Operaciones interiores	20,1	-8,9	-35,7	-39,2
- Pymes	4,6	-1,1	-27,9	-74,2
- Grandes Empresas	20,8	3,7	-3,9	-12,9
- Resto	-0,1	-10,2	-19,1	71,2
- Participación de las AA.TT. en I.V.A.	-7,7	-14,9	-4,5	23,0
Impuestos Especiales	1,0	15,9	-2,2	-9,6
- Alcohol y bebidas derivadas	-11,4	-2,1	3,8	-11,7
- Cerveza	13,8	6,3	-4,3	-5,1
- Productos intermedios	35,1	2,3	-17,0	-6,7
- Hidrocarburos	0,7	8,9	-6,9	-5,4
- Labores del Tabaco	1,3	28,9	5,3	-13,9
- Electricidad	93,0	---	-58,1	---
- Otros	-66,1	---	32,1	-63,4
- Participación de las AA.TT. en II.EE.				
Impuesto s/ Primas de Seguros	5,6	7,5	0,7	-6,4
Tráfico exterior	9,4	7,8	-9,0	-15,8
- Tarifa Exterior Común	12,1	8,7	-8,0	-17,5
- Exacciones Agrícolas	-32,8	-13,8	-42,4	74,9
Cotización y Exacción Azúcar e Isoglucosa	-70,7	---	---	-5,3
Resto Capítulo II	25,9	-16,6	-31,3	-28,9
<i>TOTAL CAPITULO II</i>	<i>8,3</i>	<i>0,2</i>	<i>-19,0</i>	<i>-27,0</i>
CAPITULO III - TASAS Y OTROS INGRESOS				
Tasa Radioeléctrica	44,4	49,4	-38,6	-1,9
Otras Tasas	-4,0	18,9	12,6	6,7
Recargo de Apremio y Otros	20,1	6,4	17,1	18,4
Intereses de Demora	-5,4	5,6	2,7	27,4
Sanciones Tributarias	17,0	6,7	-1,5	-6,3
<i>TOTAL CAPITULO III</i>	<i>11,3</i>	<i>20,6</i>	<i>-3,8</i>	<i>8,0</i>
TOTAL GENERAL	12,3	12,4	-22,0	-26,7

(*) Desde 2009 se minoran también los ingresos por retenciones de trabajo de Universidades



A.3. DERECHOS TRIBUTARIOS RECONOCIDOS. AÑO 2009

A.3.1. DERECHOS TRIBUTARIOS RECONOCIDOS POR CAPÍTULOS Y CONCEPTOS. AÑO 2009

(En miles de euros)

DESIGNACION DE LOS INGRESOS	Derechos netos	Devoluc.(1) Participac. y otras minorac.	Derechos brutos		Derechos cancelados Ejerc. Cte.	Derechos Pendientes Ejerc. Cte.	
			Total	Contraído por recaudado			Contraído Previo
CAPITULO I - IMPUESTOS DIRECTOS							
Impuesto Renta de las Personas Físicas	32.256.953	49.167.432	81.424.385	76.480.238	4.944.147	57.793	2.398.038
- Retenciones de trabajo y actv. profesionales	62.037.470	492.173	62.529.643	59.917.114	2.612.529	24.015	1.215.600
- Retenciones de arrendamientos	2.145.427	11.487	2.156.914	1.901.290	255.624	5.520	168.286
- Retenciones sobre Fondos de Inversión	464.502	4.249	468.751	468.518	233	0	12
- Retenciones de capital	5.543.680	25.258	5.568.938	5.440.158	128.780	2.714	75.574
- Pagos fraccionados	2.249.421	28.702	2.278.123	2.166.165	111.958	538	25.058
- Cuota diferencial	-6.511.007	14.933.023	8.422.016	6.586.993	1.835.023	25.006	913.508
- Participación de las AA.TT. en I.R.P.F	-33.424.633	33.424.633	0	0	0	0	0
- Asignación tributaria a la Iglesia Católica	-247.907	247.907	0	0	0	0	0
Impuesto sobre Sociedades	22.436.894	8.709.225	31.146.119	25.927.953	5.218.166	50.192	2.996.035
- Retenciones de arrendamientos	808.947	1.834	810.781	810.502	279	6	247
- Retenciones sobre Fondos de Inversión	197.651	1.801	199.452	199.452	0	0	0
- Retenciones de capital	2.351.189	1.420.683	3.771.872	3.771.615	257	0	106
- Pagos fraccionados	13.155.690	119.196	13.274.886	12.759.465	515.421	2.157	232.456
- Cuota diferencial	5.923.417	7.165.711	13.089.128	8.386.919	4.702.209	48.029	2.763.226
Impuesto sobre la Renta de no Residentes	2.362.955	1.391.593	3.754.548	3.631.799	122.749	1.343	38.150
- Retenciones y Pagos a cuenta	2.174.373	1.213.553	3.387.926	3.325.533	62.393	516	19.036
- Cuota diferencial	180.703	177.836	358.539	301.120	57.419	796	16.733
- Gravamen sobre inmuebles	7.879	204	8.083	5.146	2.937	31	2.381
Resto Capítulo I	79.893	5.355	85.248	66.134	19.114	42	8.334
TOTAL CAPITULO I	57.136.695	59.273.605	116.410.300	106.106.124	10.304.176	109.370	5.440.557
CAPITULO II - IMPUESTOS INDIRECTOS							
Impuesto sobre el Valor Añadido	19.444.817	56.008.075	75.452.892	66.335.180	9.117.712	124.297	4.297.829
- Importaciones	6.234.381	18.552	6.252.933	6.252.505	428	0	198
- Operaciones interiores	13.210.436	55.989.523	69.199.959	60.082.675	9.117.284	124.297	4.297.631
- Pymes	5.125.140	19.900.224	25.025.364	20.734.562	4.290.802	27.940	1.577.712
- Grandes Empresas	25.803.894	16.347.211	42.151.105	39.348.113	2.802.992	5.320	1.204.079
- Resto	70.394	1.953.096	2.023.490	0	2.023.490	91.037	1.515.840
- Participación de las AA.TT. en I.V.A.	-17.788.992	17.788.992	0	0	0	0	0
Impuestos Especiales	10.251.185	9.643.562	19.894.747	19.359.219	535.528	11.526	120.799
- Alcohol y bebidas derivadas	843.401	72.632	916.033	800.130	115.903	11.439	44.008
- Cerveza	277.155	17.709	294.864	293.749	1.115	0	496
- Productos intermedios	25.051	278	25.329	17.721	7.608	0	7.214
- Hidrocarburos	9.863.865	247.237	10.111.102	9.776.755	334.347	87	18.194
- Labores del Tabaco	7.177.967	94.426	7.272.393	7.200.137	72.256	0	47.138
- Electricidad	1.271.238	682	1.271.920	1.269.880	2.040	0	1.635
- Otros	800	2.306	3.106	847	2.259	0	2.114
- Participación de las AA.TT. en II.EE.	-9.208.292	9.208.292	0	0	0	0	0
Impuesto s/ Primas de Seguros	1.405.954	841	1.406.795	1.404.985	1.810	0	89
Tráfico exterior	1.329.225	27.671	1.356.896	1.327.500	29.396	1.364	15.699
- Tarifa Exterior Común	1.276.440	27.493	1.303.933	1.276.033	27.900	1.364	14.237
- Exacciones Agrícolas	52.785	178	52.963	51.467	1.496	0	1.462
Cotización y Exacción Azúcar e Isoglucosa	7.239	0	7.239	7.239	0	0	0
Resto Capítulo II	6.414	356	6.770	5.674	1.096	3	144
TOTAL CAPITULO II	32.444.834	65.680.505	98.125.339	88.439.797	9.685.542	137.190	4.434.560
CAPITULO III - TASAS Y OTROS INGRESOS							
Tasa Radioeléctrica	318.140	2.983	321.123	286.718	34.405	7	3.894
Otras Tasas	752.050	4.579	756.629	732.524	24.105	199	10.708
Recargo de Apremio y Otros	1.916.425	309.550	2.225.975	7.035	2.218.940	267.838	1.388.235
Intereses de Demora	286.174	188.177	474.351	114.933	359.418	6.010	109.552
Sanciones Tributarias	406.843	6.096	412.939	1.140	411.799	17.418	275.793
TOTAL CAPITULO III	3.679.632	511.385	4.191.017	1.142.350	3.048.667	291.472	1.788.182
TOTAL GENERAL	93.261.161	125.465.495	218.726.656	195.688.271	23.038.385	538.032	11.663.299

(1) Incluye derechos anulados por anulaciones y aplazamientos de Ejercicio Corriente.



A.4. EVOLUCIÓN DE LOS DERECHOS RECONOCIDOS 2005-2009
(ajustados)

A.4. EVOLUCIÓN DE LOS DERECHOS RECONOCIDOS 2005-2009

	IMPORTE EN MILLONES DE EUROS									
	DERECHOS RECONOCIDOS NETOS (1)					DERECHOS PENDIENTES DE COBRO. E.J. CORRIENTE (2)				
	2005	2006	2007	2008	2009	2005	2006	2007	2008	2009
Impuesto Renta de las Personas Físicas	35.899	41.938	49.232	44.535	32.257	907	1.039	1.261	1.732	2.398
Impuesto sobre Sociedades	33.664	39.160	47.063	28.948	22.437	1.600	2.491	2.725	2.420	2.996
Impuesto sobre la Renta de no Residente	1.368	1.520	2.461	2.307	2.363	20	28	42	48	38
Resto Capítulo I	64	82	119	109	80	2	7	9	6	8
TOTAL CAPITULO I	70.995	82.700	98.875	75.899	57.137	2.528	3.565	4.037	4.204	5.441
Impuesto sobre el Valor Añadido	33.331	36.789	35.162	27.655	19.445	1.616	1.825	1.972	3.214	4.298
Impuestos Especiales	9.809	9.955	11.486	11.270	10.251	35	84	59	67	121
Resto del Capítulo II	2.842	3.024	3.231	3.090	2.749	39	25	12	12	16
TOTAL CAPITULO II	45.981	49.768	49.878	42.015	32.445	1.690	1.933	2.044	3.293	4.435
TOTAL CAPITULO III	1.887	2.132	2.467	2.848	3.680	660	801	980	1.230	1.788
TOTAL GENERAL	118.864	134.601	151.221	120.762	93.261	4.878	6.299	7.060	8.727	11.663

	TASA DE VARIACIÓN ANUAL									
	05/04	06/05	07/06	08/07	09/08	05/04	06/05	07/06	08/07	09/08
Impuesto Renta de las Personas Físicas	15,4	16,8	17,4	-9,5	-27,6	-31,7	14,6	21,3	37,4	38,5
Impuesto sobre Sociedades	23,6	16,3	20,2	-38,5	-22,5	9,0	55,7	9,4	-11,2	23,8
Impuesto sobre la Renta de no Residente	-3,0	11,0	62,0	-6,3	2,4	-13,8	39,7	51,1	13,5	-20,0
Resto Capítulo I	27,2	28,3	44,2	-7,9	-26,9	-23,7	195,2	31,4	-36,5	51,3
TOTAL CAPITULO I	18,7	16,5	19,6	-23,2	-24,7	-10,4	41,0	13,2	4,2	29,4
Impuesto sobre el Valor Añadido	10,5	10,4	-4,4	-21,3	-29,7	19,7	12,9	8,1	62,9	33,7
Impuestos Especiales	0,1	1,5	15,4	-1,9	-9,0	-45,4	137,9	-29,2	13,0	79,8
Resto del Capítulo II	13,5	6,4	6,8	-4,4	-11,0	109,3	-37,5	-50,8	1,8	28,9
TOTAL CAPITULO II	8,3	8,2	0,2	-15,8	-22,8	18,0	14,4	5,7	61,1	34,6
TOTAL CAPITULO III	21,3	13,0	15,7	15,5	29,2	17,7	21,4	22,4	25,5	45,4
TOTAL GENERAL	14,5	13,2	12,3	-20,1	-22,8	1,3	29,1	12,1	23,6	33,6

A.4. EVOLUCIÓN DE LOS DERECHOS RECONOCIDOS 2005-2009

IMPORTE MILLONES DE EUROS

RECAUDACIÓN EJERCICIO CORRIENTE (3) = (1) - (2) - Cancelaciones Corrientes					RECAUDACIÓN EJERCICIO CERRADO (4)					RECAUDACIÓN LÍQUIDA (5) = (3) + (4)				
2005	2006	2007	2008	2009	2005	2006	2007	2008	2009	2005	2006	2007	2008	2009
34.974	40.877	47.951	42.765	29.801	979	619	675	648	631	35.953	41.495	48.626	43.413	30.432
32.021	36.613	44.223	26.480	19.391	475	594	600	822	798	32.495	37.208	44.823	27.301	20.188
1.348	1.492	2.419	2.258	2.323	2	6	8	4	18	1.351	1.498	2.427	2.262	2.342
62	76	110	104	72	1	1	4	3	3	63	77	114	107	74
68.405	79.057	94.703	71.606	51.587	1.457	1.221	1.288	1.477	1.450	69.862	80.278	95.991	73.083	53.037
31.615	34.874	33.127	24.339	15.023	394	550	625	590	755	32.009	35.424	33.752	24.928	15.778
9.767	9.867	11.426	11.201	10.119	28	28	42	19	22	9.795	9.895	11.468	11.220	10.141
2.802	3.000	3.219	3.077	2.732	11	8	5	8	8	2.813	3.007	3.224	3.086	2.739
44.184	47.740	47.773	38.617	27.873	433	586	672	617	785	44.617	48.326	48.444	39.234	28.658
1.121	1.228	1.379	1.462	1.600	246	294	456	303	307	1.368	1.523	1.836	1.765	1.907
113.710	128.025	143.855	111.686	81.060	2.136	2.101	2.416	2.397	2.542	115.847	130.127	146.271	114.083	83.601

TASA DE VARIACIÓN ANUAL

05/04	06/05	07/06	08/07	09/08	05/04	06/05	07/06	08/07	09/08	05/04	06/05	07/06	08/07	09/08
17,5	16,9	17,3	-10,8	-30,3	50,5	-36,8	9,1	-4,0	-2,6	18,2	15,4	17,2	-10,7	-29,9
24,4	14,3	20,8	-40,1	-26,8	74,4	25,2	0,9	37,0	-2,9	24,9	14,5	20,5	-39,1	-26,1
-2,8	10,6	62,2	-6,6	2,9	-71,5	173,1	30,2	-52,8	360,7	-3,2	10,9	62,0	-6,8	3,5
30,3	22,3	45,3	-5,6	-31,1	-36,0	22,9	253,1	-29,3	-15,9	28,2	22,3	48,7	-6,5	-30,6
20,1	15,6	19,8	-24,4	-28,0	56,2	-16,2	5,5	14,7	-1,8	20,7	14,9	19,6	-23,9	-27,4
10,1	10,3	-5,0	-26,5	-38,3	-1,8	39,6	13,6	-5,7	28,0	9,9	10,7	-4,7	-26,1	-36,7
0,3	1,0	15,8	-2,0	-9,7	69,6	0,3	48,8	-55,1	16,6	0,5	1,0	15,9	-2,2	-9,6
12,8	7,0	7,3	-4,4	-11,2	31,1	-27,4	-33,4	63,7	-7,0	12,8	6,9	7,2	-4,3	-11,2
7,9	8,0	0,1	-19,2	-27,8	1,5	35,4	14,6	-8,2	27,2	7,9	8,3	0,2	-19,0	-27,0
22,0	9,5	12,3	6,0	9,4	5,4	19,5	54,9	-33,6	1,4	18,7	11,3	20,6	-3,8	8,0
15,1	12,6	12,4	-22,4	-27,4	34,1	-1,6	15,0	-0,8	6,0	15,4	12,3	12,4	-22,0	-26,7



A.5. DESVIACIÓN DE LOS INGRESOS TRIBUTARIOS RESPECTO AL
PRESUPUESTO EN 2009

A.5. DESVIACIONES DE LOS INGRESOS TRIBUTARIOS RESPECTO AL PRESUPUESTO EN 2009

(En millones de euros)

CONCEPTO	RECAUDACION		PRESUPUESTO		DIFERENCIA (5)=(2)-(4)	% GRADO CUMPLIM. (6)=(2)/(4)
	ESTADO	TOTAL	ESTADO	TOTAL		
	(1)	(2)	(3)	(4)		
CAPITULO I - IMPUESTOS DIRECTOS						
Impuesto Renta de las Personas Físicas	30.432	63.857	43.167	77.444	-13.587	82,5
- Asignación tributaria a la Iglesia Católica	-248	-248	-260	-260	12	95,3
Impuesto sobre Sociedades	20.188	20.188	30.085	30.085	-9.897	67,1
Impuesto sobre la Renta de no Residentes	2.342	2.342	2.675	2.675	-333	87,5
Impuesto sobre el Patrimonio	6	6	4	4	2	155,6
Otros impuestos directos	68	68	52	52	16	130,6
<i>TOTAL CAPITULO I</i>	<i>53.037</i>	<i>86.461</i>	<i>75.983</i>	<i>110.260</i>	<i>-23.799</i>	<i>78,4</i>
CAPITULO II - IMPUESTOS INDIRECTOS						
Impuesto sobre el Valor Añadido	15.778	33.567	35.531	53.323	-19.756	62,9
- Importaciones	6.235	6.235	9.922	9.922	-3.687	62,8
- Operaciones interiores	9.543	27.332	25.609	43.401	-16.069	63,0
- Pymes	3.856	3.856	15.938	15.938	-12.082	24,2
- Grandes Empresas	24.812	24.812	28.428	28.428	-3.616	87,3
- Resto	-1.337	-1.337	-965	-965	-372	138,5
- Participación de las AA.TT. en I.V.A.	-17.789	0	-17.792	0	0	---
Impuestos Especiales	10.141	19.349	11.253	20.461	-1.112	94,6
- Alcohol y bebidas derivadas	458	802	609	954	-152	84,1
- Cerveza	155	277	171	292	-15	94,7
- Productos intermedios	10	18	13	21	-3	86,7
- Hidrocarburos	5.637	9.851	6.271	10.485	-634	94,0
- Labores del Tabaco	3.905	7.131	4.226	7.452	-321	95,7
- Electricidad	-23	1.271	-37	1.257	14	1,1
- otros	-1	-1	0	0	-1	---
Impuesto s/ Primas de Seguros	1.406	1.406	1.662	1.662	-256	84,6
Tráfico exterior	1.319	1.319	1.737	1.737	-418	75,9
- Tarifa Exterior Común	1.267	1.267	1.702	1.702	-435	74,5
- Exacciones Agrícolas	51	51	35	35	16	146,6
Cotización y Exacción Azúcar e Isoglucosa	8	8	9	9	-1	86,7
Resto Capítulo II	7	7	10	10	-3	69,4
<i>TOTAL CAPITULO II</i>	<i>28.658</i>	<i>55.655</i>	<i>50.202</i>	<i>77.202</i>	<i>-21.547</i>	<i>72,1</i>
CAPITULO III - TASAS Y OTROS INGRESOS						
Tasa Radioeléctrica	316	316	400	400	-84	78,9
Otras Tasas	747	747	810	810	-63	92,2
- Tasa de juego	19	19	32	32	-13	58,9
- Tasa por dirección e inspección de obras	207	207	219	219	-12	94,4
- Tasas tarj. identidad profes. extranjeros	36	36	73	73	-37	49,3
- Tasas expedición de D.N.I. y Pasaportes	88	88	97	97	-9	90,6
- Tasa jurisdiccional	185	185	89	89	96	207,6
- Tasas Aeroportuarias	8	8	49	49	-41	16,0
- Otras	205	205	251	251	-46	81,6
Recargo de Apremio y Otros	429	429	413	413	16	103,9
Intereses de Demora	221	221	237	237	-16	93,3
Sanciones Tributarias	194	194	262	262	-68	74,2
<i>TOTAL CAPITULO III</i>	<i>1.907</i>	<i>1.907</i>	<i>2.122</i>	<i>2.122</i>	<i>-215</i>	<i>89,9</i>
TOTAL GENERAL	83.601	144.023	128.307	189.584	-45.561	76,0



**A.6. DISTRIBUCIÓN TERRITORIAL DE INGRESOS TRIBUTARIOS
LÍQUIDOS DEL ESTADO**

**NOTA ACLARATORIA SOBRE II.EE.**

En los Cuadros siguientes se recogen los datos por conceptos para las Delegaciones Especiales y Delegaciones de la Agencia, en términos líquidos, obtenidos de la aplicación informática *Cuentas de los Tributos*.

En los últimos años tanto los ingresos brutos como las devoluciones se han visto incrementadas por rectificaciones contables muy significativas que no suponen realmente ingreso o devolución. Con carácter general las rectificaciones contables se contabilizan en la misma Delegación, por lo que la recaudación líquida no se ve afectada al incrementarse los ingresos brutos y las devoluciones en el mismo importe. Sin embargo, en el caso de los **Impuestos Especiales** ha supuesto trasvase de ingresos de una Delegación a otra, por lo que tiene incidencia sobre la recaudación líquida de las Delegaciones implicadas ya que mientras para la de origen es minoración de la recaudación líquida, para la de destino es incremento.

Como consecuencia, las tasas de variación de los Impuestos Especiales pueden no ser representativas de la evolución de estos ingresos en alguna Delegación. A continuación, aunque no de forma exhaustiva, se detallan las Delegaciones en las que la incidencia de estas rectificaciones ha sido más significativa, con datos ajustados, así como las nuevas tasas de variación. Las cifras están expresadas en miles de euros.

	DATOS CONTABLES				DATOS AJUSTADOS			
	RECAUDACION		VARIACION		RECAUDACION		VARIACION	
	AÑO 2009	AÑO 2008	Importe	%	AÑO 2009	AÑO 2008	Importe	%
D.E. ANDALUCIA								
Alcoholes	223.039	254.127	-31.088	-12,2	225.992	234.415	-8.423	-3,6
Cervezas	110.871	116.859	-5.988	-5,1	111.829	115.822	-3.993	-3,4
Hidrocarburos	255.346	285.868	-30.522	-10,7	251.996	299.600	-47.604	-15,9
II.EE.	601.942	674.259	-72.317	-10,7	602.503	667.242	-64.739	-9,7
Cádiz								
Alcoholes	68.215	67.870	345	0,5	66.983	64.686	2.297	3,6
II.EE.	74.189	75.637	-1.448	-1,9	72.957	72.453	504	0,7
Granada								
Hidrocarburos	149.276	167.682	-18.406	-11,0	145.926	183.452	-37.526	-20,5
II.EE.	155.676	175.753	-20.077	-11,4	152.326	191.523	-39.197	-20,5
Huelva								
Hidrocarburos	121.746	139.533	-17.787	-12,7	121.746	127.321	-5.575	-4,4
II.EE.	124.872	142.335	-17.463	-12,3	124.872	130.123	-5.251	-4,0
Malaga								
Alcoholes	130.201	157.846	-27.645	-17,5	134.386	141.318	-6.932	-4,9
Cervezas	13.562	13.818	-256	-1,9	13.562	12.781	781	6,1
Hidrocarburos	-1.839	-11.611	9.772	-84,2	-1.839	-1.437	-402	28,0
II.EE.	142.630	160.855	-18.225	-11,3	146.815	153.464	-6.649	-4,3
Sevilla								
Cervezas	87.818	94.205	-6.387	-6,8	88.776	94.205	-5.429	-5,8
II.EE.	82.525	97.640	-15.115	-15,5	83.483	97.640	-14.157	-14,5
D.E. ASTURIAS								
Hidrocarburos	67.009	73.485	-6.476	-8,8	68.118	73.485	-5.367	-7,3
II.EE.	128.472	134.066	-5.594	-4,2	129.581	134.066	-4.485	-3,3
Gijón								
Hidrocarburos	67.561	74.545	-6.984	-9,4	68.670	74.545	-5.875	-7,9
II.EE.		75.034	-75.034	-100,0	1.109	75.034	-73.925	-98,5
D.E. BALEARES								
Hidrocarburos	-3.196	1.567	-4.763	-304,0	-955	1.567	-2.522	-161,0
II.EE.	9.651	16.298	-6.647	-40,8	11.892	16.298	-4.406	-27,0



	DATOS CONTABLES				DATOS AJUSTADOS			
	RECAUDACION		VARIACION		RECAUDACION		VARIACION	
	AÑO 2009	AÑO 2008	Importe	%	AÑO 2009	AÑO 2008	Importe	%
D.E. CATALUÑA								
Alcoholes	156.646	149.779	6.867	4,6	164.568	166.307	-1.739	-1,0
Cervezas	60.325	53.723	6.602	12,3	57.528	53.723	3.805	7,1
Electricidad	269.021	380.162	-111.141	-29,2	244.769	380.162	-135.393	-35,6
II.EE.	1.087.998	1.281.604	-193.606	-15,1	1.068.871	1.298.132	-229.261	-17,7
Barcelona								
Alcoholes	137.131	133.341	3.790	2,8	145.053	149.869	-4.816	-3,2
Cervezas	45.856	39.826	6.030	15,1	43.059	39.826	3.233	8,1
Electricidad	262.020	373.744	-111.724	-29,9	237.768	373.744	-135.976	-36,4
II.EE.	979.764	1.110.095	-130.331	-11,7	960.637	1.126.623	-165.986	-14,7
D.E. MADRID								
Alcoholes	281.788	306.584	-24.796	-8,1	268.960	306.584	-37.624	-12,3
Cervezas	2.526	7.558	-5.032	-66,6	5.255	7.558	-2.303	-30,5
Electricidad	572.471	374.310	198.161	52,9	582.203	314.469	267.734	85,1
II.EE.	16.464.715	16.309.125	155.590	1,0	16.464.348	16.249.284	215.064	1,3
D.E. MURCIA								
Electricidad	-5.172	3.221	-8.393	-260,6	146	3.221	-3.075	-95,5
II.EE.	110.119	153.750	-43.631	-28,4	115.437	153.750	-38.313	-24,9
Murcia								
Electricidad	-5.135	2.510	-7.645	-304,6	183	2.510	-2.327	-92,7
II.EE.	3.195	13.638	-10.443	-76,6	8.513	13.638	-5.125	-37,6



**A.6.1. DISTRIBUCIÓN DE LOS INGRESOS TRIBUTARIOS LÍQUIDOS POR
COMUNIDADES AUTÓNOMAS**

**A.6.1. DISTRIBUCION DE LOS INGRESOS TRIBUTARIOS LÍQUIDOS
POR COMUNIDADES AUTONOMAS**

(en miles de euros)

	2009	2008	Diferencia	% 09/08	% s/ total	
					2009	2008
4 ALMERIA	286.396	664.759	-378.363	-56,9	0,2	0,4
11 CADIZ	990.156	1.404.922	-414.766	-29,5	0,7	0,8
14 CORDOBA	524.251	772.912	-248.661	-32,2	0,4	0,5
18 GRANADA	788.302	1.088.799	-300.497	-27,6	0,6	0,6
21 HUELVA	361.798	517.391	-155.593	-30,1	0,3	0,3
23 JAEN	310.523	476.226	-165.703	-34,8	0,2	0,3
29 MALAGA	1.666.589	2.235.251	-568.662	-25,4	1,2	1,3
41 SEVILLA	4.104.252	4.282.120	-177.868	-4,2	2,9	2,5
53 JEREZ DE LA FRONTERA	161.172	235.157	-73.985	-31,5	0,1	0,1
<i>TOTAL ANDALUCIA</i>	<i>9.193.439</i>	<i>11.677.537</i>	<i>-2.484.098</i>	<i>-21,3</i>	<i>6,5</i>	<i>6,8</i>
22 HUESCA	264.688	335.312	-70.624	-21,1	0,2	0,2
44 TERUEL	118.748	197.984	-79.236	-40,0	0,1	0,1
50 ZARAGOZA	2.312.677	3.269.227	-956.550	-29,3	1,6	1,9
<i>TOTAL ARAGON</i>	<i>2.696.113</i>	<i>3.802.523</i>	<i>-1.106.410</i>	<i>-29,1</i>	<i>1,9</i>	<i>2,2</i>
35 PALMAS (LAS)	1.085.864	1.272.145	-186.281	-14,6	0,8	0,7
38 STA. CRUZ TENERIFE	610.971	752.188	-141.217	-18,8	0,4	0,4
<i>TOTAL CANARIAS</i>	<i>1.696.835</i>	<i>2.024.333</i>	<i>-327.498</i>	<i>-16,2</i>	<i>1,2</i>	<i>1,2</i>
39 CANTABRIA	2.193.047	2.061.140	131.907	6,4	1,6	1,2
<i>TOTAL CANTABRIA</i>	<i>2.193.047</i>	<i>2.061.140</i>	<i>131.907</i>	<i>6,4</i>	<i>1,6</i>	<i>1,2</i>
5 AVILA	103.866	141.664	-37.798	-26,7	0,1	0,1
9 BURGOS	605.206	746.005	-140.799	-18,9	0,4	0,4
24 LEON	480.880	685.981	-205.101	-29,9	0,3	0,4
34 PALENCIA	157.127	173.568	-16.441	-9,5	0,1	0,1
37 SALAMANCA	392.747	581.963	-189.216	-32,5	0,3	0,3
40 SEGOVIA	139.171	221.950	-82.779	-37,3	0,1	0,1
42 SORIA	86.862	123.884	-37.022	-29,9	0,1	0,1
47 VALLADOLID	970.172	1.170.752	-200.580	-17,1	0,7	0,7
49 ZAMORA	132.655	184.383	-51.728	-28,1	0,1	0,1
<i>TOTAL CASTILLA Y LEON</i>	<i>3.068.686</i>	<i>4.030.150</i>	<i>-961.464</i>	<i>-23,9</i>	<i>2,2</i>	<i>2,4</i>



	2009	2008	Diferencia	% 09/08	% s/ total	
					2009	2008
2 ALBACETE	292.525	468.395	-175.870	-37,5	0,2	0,3
13 CIUDAD REAL	253.094	478.314	-225.220	-47,1	0,2	0,3
16 CUENCA	192.944	271.233	-78.289	-28,9	0,1	0,2
19 GUADALAJARA	356.559	457.217	-100.658	-22,0	0,3	0,3
45 TOLEDO	1.056.645	1.304.815	-248.170	-19,0	0,8	0,8
<i>TOTAL CASTILLA-LA MANCHA</i>	<i>2.151.767</i>	<i>2.979.974</i>	<i>-828.207</i>	<i>-27,8</i>	<i>1,5</i>	<i>1,7</i>
8 BARCELONA	25.166.968	32.204.721	-7.037.753	-21,9	17,9	18,9
17 GIRONA	1.221.413	1.590.721	-369.308	-23,2	0,9	0,9
25 LLEIDA	557.392	771.227	-213.835	-27,7	0,4	0,5
43 TARRAGONA	1.311.284	1.952.607	-641.323	-32,8	0,9	1,1
<i>TOTAL CATALUÑA</i>	<i>28.257.057</i>	<i>36.519.276</i>	<i>-8.262.219</i>	<i>-22,6</i>	<i>20,1</i>	<i>21,4</i>
55 CEUTA	39.046	55.935	-16.889	-30,2	0,0	0,0
<i>TOTAL CIUDAD DE CEUTA</i>	<i>39.046</i>	<i>55.935</i>	<i>-16.889</i>	<i>-30,2</i>	<i>0,0</i>	<i>0,0</i>
56 MELILLA	32.900	42.421	-9.521	-22,4	0,0	0,0
<i>TOTAL CIUDAD DE MELILLA</i>	<i>32.900</i>	<i>42.421</i>	<i>-9.521</i>	<i>-22,4</i>	<i>0,0</i>	<i>0,0</i>
3 ALICANTE/ALACANT	1.917.048	2.721.693	-804.645	-29,6	1,4	1,6
12 CASTELLON/CASTELLÓ	777.443	1.255.089	-477.646	-38,1	0,6	0,7
46 VALENCIA/VALÈNCIA	6.249.578	8.475.240	-2.225.662	-26,3	4,4	5,0
<i>TOTAL COMUNIDAD VALENCIAN</i>	<i>8.944.069</i>	<i>12.452.022</i>	<i>-3.507.953</i>	<i>-28,2</i>	<i>6,4</i>	<i>7,3</i>
6 BADAJOZ	658.429	779.301	-120.872	-15,5	0,5	0,5
10 CACERES	240.359	306.387	-66.028	-21,6	0,2	0,2
<i>TOTAL EXTREMADURA</i>	<i>898.788</i>	<i>1.085.688</i>	<i>-186.900</i>	<i>-17,2</i>	<i>0,6</i>	<i>0,6</i>
15 CORUÑA (A)	2.519.078	3.383.332	-864.254	-25,5	1,8	2,0
27 LUGO	356.729	430.331	-73.602	-17,1	0,3	0,3
32 OURENSE	333.533	373.444	-39.911	-10,7	0,2	0,2
36 PONTEVEDRA	514.331	672.688	-158.357	-23,5	0,4	0,4
54 VIGO	630.010	862.078	-232.068	-26,9	0,4	0,5
<i>TOTAL GALICIA</i>	<i>4.353.681</i>	<i>5.721.873</i>	<i>-1.368.192</i>	<i>-23,9</i>	<i>3,1</i>	<i>3,4</i>



	2009	2008	Diferencia	% 09/08	% s/ total	
					2009	2008
7 ILLES BALEARS	2.069.911	2.608.436	-538.525	-20,6	1,5	1,5
<i>TOTAL ILLES BALEARS</i>	<i>2.069.911</i>	<i>2.608.436</i>	<i>-538.525</i>	<i>-20,6</i>	<i>1,5</i>	<i>1,5</i>
28 MADRID	67.712.999	76.249.127	-8.536.128	-11,2	48,2	44,7
<i>TOTAL MADRID</i>	<i>67.712.999</i>	<i>76.249.127</i>	<i>-8.536.128</i>	<i>-11,2</i>	<i>48,2</i>	<i>44,7</i>
31 NAVARRA	-11.543	77.197	-88.740	---	0,0	0,0
<i>TOTAL NAVARRA</i>	<i>-11.543</i>	<i>77.197</i>	<i>-88.740</i>	<i>---</i>	<i>0,0</i>	<i>0,0</i>
1 ALAVA	-672.205	-846.699	174.494	20,6	-0,5	-0,5
20 GUIPUZCOA	275.290	370.702	-95.412	-25,7	0,2	0,2
48 VIZCAYA	3.492.590	4.009.087	-516.497	-12,9	2,5	2,4
<i>TOTAL PAIS VASCO</i>	<i>3.095.675</i>	<i>3.533.090</i>	<i>-437.415</i>	<i>-12,4</i>	<i>2,2</i>	<i>2,1</i>
52 GIJON	564.568	826.336	-261.768	-31,7	0,4	0,5
33 OVIEDO	1.454.215	1.824.733	-370.518	-20,3	1,0	1,1
<i>TOTAL PRINCIPADO DE ASTURIAS</i>	<i>2.018.783</i>	<i>2.651.069</i>	<i>-632.286</i>	<i>-23,9</i>	<i>1,4</i>	<i>1,6</i>
51 CARTAGENA	479.555	524.984	-45.429	-8,7	0,3	0,3
30 MURCIA	1.077.129	1.698.642	-621.513	-36,6	0,8	1,0
<i>TOTAL REGIÓN DE MURCIA</i>	<i>1.556.684</i>	<i>2.223.626</i>	<i>-666.942</i>	<i>-30,0</i>	<i>1,1</i>	<i>1,3</i>
26 RIOJA (LA)	625.135	705.375	-80.240	-11,4	0,4	0,4
<i>TOTAL RIOJA (LA)</i>	<i>625.135</i>	<i>705.375</i>	<i>-80.240</i>	<i>-11,4</i>	<i>0,4</i>	<i>0,4</i>
<i>TOTAL DELEGACIONES</i>	<i>140.593.072</i>	<i>170.500.792</i>	<i>-29.907.720</i>	<i>-17,5</i>	<i>100,0</i>	<i>100,0</i>



A.6.2. DELEGACIONES ESPECIALES DE LA A.E.A.T. POR CAPÍTULOS Y
CONCEPTOS



ANDALUCIA
RECAUDACION TRIBUTARIA APLICADA
(En miles de euros)

DESIGNACION DE LOS INGRESOS	RECAUDACION		VARIACION	
	2009	2008	ABSOLUTA	PORCENTUAL
CAPITULO I - IMPUESTOS DIRECTOS				
Impuesto s/ la Renta de las Personas Físicas	5.139.486	6.134.065	-994.579	-16,2
- Retenciones rendimientos de trabajo y actv. profesionales	5.600.134	5.877.203	-277.069	-4,7
- Retenciones de arrendamientos	227.257	233.976	-6.719	-2,9
- Retenciones sobre Fondos de Inversión	5.687	6.127	-440	-7,2
- Retenciones rendimientos de capital de Personas Físicas	310.355	338.874	-28.519	-8,4
- Pagos fraccionados de activ. empres. prof. y artísticas	365.730	450.474	-84.744	-18,8
- Cuota dif. neta de I.R.P.F.	-1.369.677	-772.589	-597.088	-77,3
- Participación de las AA.TT. en I.R.P.F.	0	0	0	---
- Asignación tributaria a la Iglesia Católica	0	0	0	---
Impuesto sobre Sociedades	1.292.001	2.078.456	-786.455	-37,8
- Retenciones de arrendamientos	89.497	96.078	-6.581	-6,8
- Retenciones sobre Fondos de Inversión	2.419	2.609	-190	-7,3
- Retenciones rendimientos de capital de Sociedades	130.659	142.054	-11.395	-8,0
- Pagos fraccionados	658.559	845.006	-186.447	-22,1
- Cuota diferencial neta de Sociedades	410.867	992.709	-581.842	-58,6
Impuesto sobre la Renta de no Residentes	85.761	104.992	-19.231	-18,3
- Retenciones y Pagos a cuenta	64.885	74.659	-9.774	-13,1
- Cuota diferencial	18.822	28.144	-9.322	-33,1
- Gravamen sobre inmuebles	2.054	2.189	-135	-6,2
Impuesto sobre el Patrimonio	2.457	10.679	-8.222	-77,0
Resto Capítulo I	11.467	13.237	-1.770	-13,4
TOTAL CAPITULO I	6.531.172	8.341.429	-1.810.257	-21,7
CAPITULO II - IMPUESTOS INDIRECTOS				
Impuesto sobre el Valor Añadido	1.831.246	2.417.772	-586.526	-24,3
- IVA Bruto	5.319.710	5.610.123	-290.413	-5,2
- Importaciones	501.600	817.045	-315.445	-38,6
- Operaciones interiores	4.818.110	4.793.078	25.032	0,5
- Devoluciones	3.488.464	3.192.351	296.113	9,3
Impuestos Especiales	601.942	674.259	-72.317	-10,7
- Alcohol y bebidas derivadas	223.039	254.127	-31.088	-12,2
- Cerveza	110.871	116.859	-5.988	-5,1
- Productos intermedios	6.022	6.850	-828	-12,1
- Hidrocarburos	255.346	285.868	-30.522	-10,7
- Labores del Tabaco	109	2.105	-1.996	-94,8
- Electricidad	6.555	8.450	-1.895	-22,4
- Otros	0	0	0	---
- Participación de las AA.TT. en II.EE.	0	0	0	---
Impuesto s/ Primas de Seguros	18.250	19.813	-1.563	-7,9
Tráfico exterior	66.233	76.112	-9.879	-13,0
- Tarifa Exterior Común	59.402	73.563	-14.161	-19,3
- Exacciones Agrícolas	6.831	2.549	4.282	168,0
Cotización y Exacción de Azúcar e Isoglucosa	0	0	0	---
Resto Capítulo II	198	282	-84	-29,8
TOTAL CAPITULO II	2.517.869	3.188.238	-670.369	-21,0
CAPITULO III - TASAS Y OTROS INGRESOS				
Tasa Radioeléctrica	54	1.000	-946	-94,6
Otras Tasas	15.066	12.508	2.558	20,5
Recargo de Apremio y Otros	73.778	66.807	6.971	10,4
Intereses de Demora	18.485	26.856	-8.371	-31,2
Sanciones Tributarias	37.015	40.699	-3.684	-9,1
TOTAL CAPITULO III	144.398	147.870	-3.472	-2,3
TOTAL GENERAL	9.193.439	11.677.537	-2.484.098	-21,3



ARAGON
RECAUDACION TRIBUTARIA APLICADA
(En miles de euros)

DESIGNACION DE LOS INGRESOS	RECAUDACION		VARIACION	
	2009	2008	ABSOLUTA	PORCENTUAL
CAPITULO I - IMPUESTOS DIRECTOS				
Impuesto s/ la Renta de las Personas Físicas	1.611.846	1.893.758	-281.912	-14,9
- Retenciones rendimientos de trabajo y activ. profesionales	1.519.107	1.617.670	-98.563	-6,1
- Retenciones de arrendamientos	63.030	64.516	-1.486	-2,3
- Retenciones sobre Fondos de Inversión	7.973	18.633	-10.660	-57,2
- Retenciones rendimientos de capital de Personas Físicas	163.502	169.664	-6.162	-3,6
- Pagos fraccionados de activ. empres. prof. y artísticas	90.946	114.101	-23.155	-20,3
- Cuota dif. neta de I.R.P.F.	-232.712	-90.826	-141.886	-156,2
- Participación de las AA.TT. en I.R.P.F.	0	0	0	---
- Asignación tributaria a la Iglesia Católica	0	0	0	---
Impuesto sobre Sociedades	468.642	826.917	-358.275	-43,3
- Retenciones de arrendamientos	25.355	26.611	-1.256	-4,7
- Retenciones sobre Fondos de Inversión	3.395	7.926	-4.531	-57,2
- Retenciones rendimientos de capital de Sociedades	68.762	71.721	-2.959	-4,1
- Pagos fraccionados	258.884	346.070	-87.186	-25,2
- Cuota diferencial neta de Sociedades	112.246	374.589	-262.343	-70,0
Impuesto sobre la Renta de no Residentes	24.246	32.382	-8.136	-25,1
- Retenciones y Pagos a cuenta	22.400	28.878	-6.478	-22,4
- Cuota diferencial	1.846	3.504	-1.658	-47,3
- Gravamen sobre inmuebles	0	0	0	---
Impuesto sobre el Patrimonio	3	116	-113	-97,4
Resto Capítulo I	820	1.171	-351	-30,0
TOTAL CAPITULO I	2.105.557	2.754.344	-648.787	-23,6
CAPITULO II - IMPUESTOS INDIRECTOS				
Impuesto sobre el Valor Añadido	509.381	975.355	-465.974	-47,8
- IVA Bruto	1.695.269	1.935.898	-240.629	-12,4
- Importaciones	160.434	157.843	2.591	1,6
- Operaciones interiores	1.534.835	1.778.055	-243.220	-13,7
- Devoluciones	1.185.888	960.543	225.345	23,5
Impuestos Especiales	-6.667	-1.380	-5.287	-383,1
- Alcohol y bebidas derivadas	-633	-781	148	19,0
- Cerveza	5.094	5.307	-213	-4,0
- Productos intermedios	48	60	-12	-20,0
- Hidrocarburos	-13.410	-10.260	-3.150	-30,7
- Labores del Tabaco	0	0	0	---
- Electricidad	2.234	4.294	-2.060	-48,0
- Otros	0	0	0	---
- Participación de las AA.TT. en II.EE.	0	0	0	---
Impuesto s/ Primas de Seguros	7.561	7.432	129	1,7
Tráfico exterior	42.884	44.339	-1.455	-3,3
- Tarifa Exterior Común	42.882	44.331	-1.449	-3,3
- Exacciones Agrícolas	2	8	-6	-75,0
Cotización y Exacción de Azúcar e Isoglucosa	0	0	0	---
Resto Capítulo II	59	84	-25	-29,8
TOTAL CAPITULO II	553.218	1.025.830	-472.612	-46,1
CAPITULO III - TASAS Y OTROS INGRESOS				
Tasa Radioeléctrica	37	19	18	94,7
Otras Tasas	4.090	2.540	1.550	61,0
Recargo de Apremio y Otros	14.012	8.220	5.792	70,5
Intereses de Demora	12.648	4.316	8.332	193,0
Sanciones Tributarias	6.551	7.254	-703	-9,7
TOTAL CAPITULO III	37.338	22.349	14.989	67,1
TOTAL GENERAL	2.696.113	3.802.523	-1.106.410	-29,1



CANARIAS
RECAUDACION TRIBUTARIA APLICADA
(En miles de euros)

DESIGNACION DE LOS INGRESOS	RECAUDACION		VARIACION	
	2009	2008	ABSOLUTA	PORCENTUAL
CAPITULO I - IMPUESTOS DIRECTOS				
Impuesto s/ la Renta de las Personas Físicas	1.371.316	1.575.573	-204.257	-13,0
- Retenciones rendimientos de trabajo y actv. profesionales	1.514.622	1.609.475	-94.853	-5,9
- Retenciones de arrendamientos	74.083	80.937	-6.854	-8,5
- Retenciones sobre Fondos de Inversión	42	344	-302	-87,8
- Retenciones rendimientos de capital de Personas Físicas	55.563	64.382	-8.819	-13,7
- Pagos fraccionados de activ. empres. prof. y artísticas	89.997	110.074	-20.077	-18,2
- Cuota dif. neta de I.R.P.F.	-362.991	-289.639	-73.352	-25,3
- Participación de las AA.TT. en I.R.P.F.	0	0	0	---
- Asignación tributaria a la Iglesia Católica	0	0	0	---
Impuesto sobre Sociedades	209.210	316.740	-107.530	-33,9
- Retenciones de arrendamientos	29.654	33.355	-3.701	-11,1
- Retenciones sobre Fondos de Inversión	18	136	-118	-86,8
- Retenciones rendimientos de capital de Sociedades	23.295	27.222	-3.927	-14,4
- Pagos fraccionados	125.181	143.441	-18.260	-12,7
- Cuota diferencial neta de Sociedades	31.062	112.586	-81.524	-72,4
Impuesto sobre la Renta de no Residentes	28.761	28.972	-211	-0,7
- Retenciones y Pagos a cuenta	19.930	22.224	-2.294	-10,3
- Cuota diferencial	8.289	6.320	1.969	31,2
- Gravamen sobre inmuebles	542	428	114	26,6
Impuesto sobre el Patrimonio	537	3.513	-2.976	-84,7
Resto Capítulo I	1.929	628	1.301	207,2
TOTAL CAPITULO I	1.611.753	1.925.426	-313.673	-16,3
CAPITULO II - IMPUESTOS INDIRECTOS				
Impuesto sobre el Valor Añadido	-3.562	1.942	-5.504	---
- IVA Bruto	42.143	49.784	-7.641	-15,3
- Importaciones	0	1	-1	-100,0
- Operaciones interiores	42.143	49.783	-7.640	-15,3
- Devoluciones	45.705	47.842	-2.137	-4,5
Impuestos Especiales	41.926	47.963	-6.037	-12,6
- Alcohol y bebidas derivadas	33.355	37.325	-3.970	-10,6
- Cerveza	8.227	9.460	-1.233	-13,0
- Productos intermedios	33	30	3	10,0
- Hidrocarburos	-52	-7	-45	---
- Labores del Tabaco	0	0	0	---
- Electricidad	362	1.155	-793	-68,7
- Otros	1	0	1	---
- Participación de las AA.TT. en II.EE.	0	0	0	---
Impuesto s/ Primas de Seguros	2.271	-815	3.086	---
Tráfico exterior	17.287	23.579	-6.292	-26,7
- Tarifa Exterior Común	16.725	23.014	-6.289	-27,3
- Exacciones Agrícolas	562	565	-3	-0,5
Cotización y Exacción de Azúcar e Isoglucosa	0	0	0	---
Resto Capítulo II	395	548	-153	-27,9
TOTAL CAPITULO II	58.317	73.217	-14.900	-20,4
CAPITULO III - TASAS Y OTROS INGRESOS				
Tasa Radioeléctrica	40	63	-23	-36,5
Otras Tasas	3.806	2.734	1.072	39,2
Recargo de Apremio y Otros	13.626	14.869	-1.243	-8,4
Intereses de Demora	5.091	4.643	448	9,6
Sanciones Tributarias	4.202	3.381	821	24,3
TOTAL CAPITULO III	26.765	25.690	1.075	4,2
TOTAL GENERAL	1.696.835	2.024.333	-327.498	-16,2



CANTABRIA
RECAUDACION TRIBUTARIA APLICADA
(En miles de euros)

DESIGNACION DE LOS INGRESOS	RECAUDACION		VARIACION	
	2009	2008	ABSOLUTA	PORCENTUAL
CAPITULO I - IMPUESTOS DIRECTOS				
Impuesto s/ la Renta de las Personas Físicas	1.356.452	1.437.911	-81.459	-5,7
- Retenciones rendimientos de trabajo y activ. profesionales	931.385	985.874	-54.489	-5,5
- Retenciones de arrendamientos	28.388	27.753	635	2,3
- Retenciones sobre Fondos de Inversión	1.117	3.190	-2.073	-65,0
- Retenciones rendimientos de capital de Personas Físicas	472.100	448.028	24.072	5,4
- Pagos fraccionados de activ. empres. prof. y artísticas	41.877	50.062	-8.185	-16,3
- Cuota dif. neta de I.R.P.F.	-118.415	-76.996	-41.419	-53,8
- Participación de las AA.TT. en I.R.P.F.	0	0	0	---
- Asignación tributaria a la Iglesia Católica	0	0	0	---
Impuesto sobre Sociedades	94.628	-337.236	431.864	---
- Retenciones de arrendamientos	11.659	11.614	45	0,4
- Retenciones sobre Fondos de Inversión	475	1.359	-884	-65,0
- Retenciones rendimientos de capital de Sociedades	200.804	190.367	10.437	5,5
- Pagos fraccionados	77.558	238.538	-160.980	-67,5
- Cuota diferencial neta de Sociedades	-195.868	-779.114	583.246	74,9
Impuesto sobre la Renta de no Residentes	370.369	320.753	49.616	15,5
- Retenciones y Pagos a cuenta	370.246	321.413	48.833	15,2
- Cuota diferencial	123	-660	783	---
- Gravamen sobre inmuebles	0	0	0	---
Impuesto sobre el Patrimonio	48	230	-182	-79,1
Resto Capítulo I	60	31	29	93,5
TOTAL CAPITULO I	1.821.557	1.421.689	399.868	28,1
CAPITULO II - IMPUESTOS INDIRECTOS				
Impuesto sobre el Valor Añadido	325.010	551.830	-226.820	-41,1
- IVA Bruto	792.366	841.689	-49.323	-5,9
- Importaciones	58.547	204.796	-146.249	-71,4
- Operaciones interiores	733.819	636.893	96.926	15,2
- Devoluciones	467.356	289.859	177.497	61,2
Impuestos Especiales	22.568	35.426	-12.858	-36,3
- Alcohol y bebidas derivadas	533	563	-30	-5,3
- Cerveza	36	1	35	---
- Productos intermedios	0	1	-1	-100,0
- Hidrocarburos	-461	14.360	-14.821	---
- Labores del Tabaco	1.824	3.455	-1.631	-47,2
- Electricidad	20.636	17.046	3.590	21,1
- Otros	0	0	0	---
- Participación de las AA.TT. en II.EE.	0	0	0	---
Impuesto s/ Primas de Seguros	60	27	33	122,2
Tráfico exterior	5.900	44.466	-38.566	-86,7
- Tarifa Exterior Común	5.900	44.466	-38.566	-86,7
- Exacciones Agrícolas	0	0	0	---
Cotización y Exacción de Azúcar e Isoglucosa	0	0	0	---
Resto Capítulo II	22	45	-23	-51,1
TOTAL CAPITULO II	353.560	631.794	-278.234	-44,0
CAPITULO III - TASAS Y OTROS INGRESOS				
Tasa Radioeléctrica	3	5	-2	-40,0
Otras Tasas	9.280	4.175	5.105	122,3
Recargo de Apremio y Otros	5.624	-1.249	6.873	---
Intereses de Demora	909	2.151	-1.242	-57,7
Sanciones Tributarias	2.114	2.575	-461	-17,9
TOTAL CAPITULO III	17.930	7.657	10.273	134,2
TOTAL GENERAL	2.193.047	2.061.140	131.907	6,4



CASTILLA Y LEON
RECAUDACION TRIBUTARIA APLICADA
(En miles de euros)

DESIGNACION DE LOS INGRESOS	RECAUDACION		VARIACION	
	2009	2008	ABSOLUTA	PORCENTUAL
CAPITULO I - IMPUESTOS DIRECTOS				
Impuesto s/ la Renta de las Personas Físicas	1.970.383	2.265.877	-295.494	-13,0
- Retenciones rendimientos de trabajo y actv. profesionales	2.052.208	2.150.354	-98.146	-4,6
- Retenciones de arrendamientos	80.918	80.843	75	0,1
- Retenciones sobre Fondos de Inversión	106	240	-134	-55,8
- Retenciones rendimientos de capital de Personas Físicas	157.778	171.040	-13.262	-7,8
- Pagos fraccionados de activ. empres. prof. y artísticas	156.931	185.045	-28.114	-15,2
- Cuota dif. neta de I.R.P.F.	-477.558	-321.645	-155.913	-48,5
- Participación de las AA.TT. en I.R.P.F.	0	0	0	---
- Asignación tributaria a la Iglesia Católica	0	0	0	---
Impuesto sobre Sociedades	586.147	867.408	-281.261	-32,4
- Retenciones de arrendamientos	32.747	33.493	-746	-2,2
- Retenciones sobre Fondos de Inversión	44	102	-58	-56,9
- Retenciones rendimientos de capital de Sociedades	66.935	72.338	-5.403	-7,5
- Pagos fraccionados	275.745	373.554	-97.809	-26,2
- Cuota diferencial neta de Sociedades	210.676	387.921	-177.245	-45,7
Impuesto sobre la Renta de no Residentes	9.904	12.846	-2.942	-22,9
- Retenciones y Pagos a cuenta	9.690	12.440	-2.750	-22,1
- Cuota diferencial	198	398	-200	-50,3
- Gravamen sobre inmuebles	16	8	8	100,0
Impuesto sobre el Patrimonio	2	198	-196	-99,0
Resto Capítulo I	809	357	452	126,6
TOTAL CAPITULO I	2.567.245	3.146.686	-579.441	-18,4
CAPITULO II - IMPUESTOS INDIRECTOS				
Impuesto sobre el Valor Añadido	421.786	808.109	-386.323	-47,8
- IVA Bruto	1.825.361	1.943.049	-117.688	-6,1
- Importaciones	56.671	73.603	-16.932	-23,0
- Operaciones interiores	1.768.690	1.869.446	-100.756	-5,4
- Devoluciones	1.403.575	1.134.940	268.635	23,7
Impuestos Especiales	24.839	31.777	-6.938	-21,8
- Alcohol y bebidas derivadas	30.873	40.070	-9.197	-23,0
- Cerveza	13.624	13.364	260	1,9
- Productos intermedios	177	166	11	6,6
- Hidrocarburos	-21.992	-25.144	3.152	12,5
- Labores del Tabaco	0	33	-33	-100,0
- Electricidad	2.157	3.288	-1.131	-34,4
- Otros	0	0	0	---
- Participación de las AA.TT. en II.EE.	0	0	0	---
Impuesto s/ Primas de Seguros	311	297	14	4,7
Tráfico exterior	11.470	9.823	1.647	16,8
- Tarifa Exterior Común	10.428	8.926	1.502	16,8
- Exacciones Agrícolas	1.042	897	145	16,2
Cotización y Exacción de Azúcar e Isoglucosa	0	0	0	---
Resto Capítulo II	8	66	-58	-87,9
TOTAL CAPITULO II	458.414	850.072	-391.658	-46,1
CAPITULO III - TASAS Y OTROS INGRESOS				
Tasa Radioeléctrica	12	112	-100	-89,3
Otras Tasas	5.102	2.820	2.282	80,9
Recargo de Apremio y Otros	15.283	13.294	1.989	15,0
Intereses de Demora	10.767	5.967	4.800	80,4
Sanciones Tributarias	11.863	11.199	664	5,9
TOTAL CAPITULO III	43.027	33.392	9.635	28,9
TOTAL GENERAL	3.068.686	4.030.150	-961.464	-23,9



CASTILLA-LA MANCHA
RECAUDACION TRIBUTARIA APLICADA
(En miles de euros)

DESIGNACION DE LOS INGRESOS	RECAUDACION		VARIACION	
	2009	2008	ABSOLUTA	PORCENTUAL
CAPITULO I - IMPUESTOS DIRECTOS				
Impuesto s/ la Renta de las Personas Físicas	1.288.368	1.498.303	-209.935	-14,0
- Retenciones rendimientos de trabajo y activ. profesionales	1.426.895	1.453.368	-26.473	-1,8
- Retenciones de arrendamientos	50.629	51.409	-780	-1,5
- Retenciones sobre Fondos de Inversión	6	136	-130	-95,6
- Retenciones rendimientos de capital de Personas Físicas	77.415	78.415	-1.000	-1,3
- Pagos fraccionados de activ. empres. prof. y artísticas	98.702	124.564	-25.862	-20,8
- Cuota dif. neta de I.R.P.F.	-365.279	-209.589	-155.690	-74,3
- Participación de las AA.TT. en I.R.P.F.	0	0	0	---
- Asignación tributaria a la Iglesia Católica	0	0	0	---
Impuesto sobre Sociedades	414.713	709.207	-294.494	-41,5
- Retenciones de arrendamientos	20.386	21.328	-942	-4,4
- Retenciones sobre Fondos de Inversión	3	59	-56	-94,9
- Retenciones rendimientos de capital de Sociedades	32.609	33.303	-694	-2,1
- Pagos fraccionados	208.436	277.471	-69.035	-24,9
- Cuota diferencial neta de Sociedades	153.279	377.046	-223.767	-59,3
Impuesto sobre la Renta de no Residentes	6.308	5.686	622	10,9
- Retenciones y Pagos a cuenta	5.916	5.149	767	14,9
- Cuota diferencial	370	530	-160	-30,2
- Gravamen sobre inmuebles	22	7	15	214,3
Impuesto sobre el Patrimonio	1	46	-45	-97,8
Resto Capítulo I	210	-253	463	---
TOTAL CAPITULO I	1.709.600	2.212.989	-503.389	-22,7
CAPITULO II - IMPUESTOS INDIRECTOS				
Impuesto sobre el Valor Añadido	282.013	613.335	-331.322	-54,0
- IVA Bruto	1.295.302	1.456.224	-160.922	-11,1
- Importaciones	20.074	27.335	-7.261	-26,6
- Operaciones interiores	1.275.228	1.428.889	-153.661	-10,8
- Devoluciones	1.013.289	842.889	170.400	20,2
Impuestos Especiales	111.357	115.407	-4.050	-3,5
- Alcohol y bebidas derivadas	17.866	20.977	-3.111	-14,8
- Cerveza	54.676	57.222	-2.546	-4,4
- Productos intermedios	274	370	-96	-25,9
- Hidrocarburos	-23.983	-18.086	-5.897	-32,6
- Labores del Tabaco	57.992	50.086	7.906	15,8
- Electricidad	4.532	4.838	-306	-6,3
- Otros	0	0	0	---
- Participación de las AA.TT. en II.EE.	0	0	0	---
Impuesto s/ Primas de Seguros	2.169	2.599	-430	-16,5
Tráfico exterior	7.610	11.101	-3.491	-31,4
- Tarifa Exterior Común	7.610	11.098	-3.488	-31,4
- Exacciones Agrícolas	0	3	-3	-100,0
Cotización y Exacción de Azúcar e Isoglucosa	0	0	0	---
Resto Capítulo II	21	103	-82	-79,6
TOTAL CAPITULO II	403.170	742.545	-339.375	-45,7
CAPITULO III - TASAS Y OTROS INGRESOS				
Tasa Radioeléctrica	9	17	-8	-47,1
Otras Tasas	3.333	1.239	2.094	169,0
Recargo de Apremio y Otros	18.285	10.612	7.673	72,3
Intereses de Demora	5.807	3.355	2.452	73,1
Sanciones Tributarias	11.563	9.217	2.346	25,5
TOTAL CAPITULO III	38.997	24.440	14.557	59,6
TOTAL GENERAL	2.151.767	2.979.974	-828.207	-27,8



CATALUÑA
RECAUDACION TRIBUTARIA APLICADA
(En miles de euros)

DESIGNACION DE LOS INGRESOS	RECAUDACION		VARIACION	
	2009	2008	ABSOLUTA	PORCENTUAL
CAPITULO I - IMPUESTOS DIRECTOS				
Impuesto s/ la Renta de las Personas Físicas	13.358.333	15.239.310	-1.880.977	-12,3
- Retenciones rendimientos de trabajo y activ. profesionales	12.333.302	13.073.018	-739.716	-5,7
- Retenciones de arrendamientos	454.158	466.363	-12.205	-2,6
- Retenciones sobre Fondos de Inversión	67.840	129.552	-61.712	-47,6
- Retenciones rendimientos de capital de Personas Físicas	1.284.952	1.388.958	-104.006	-7,5
- Pagos fraccionados de activ. empres. prof. y artísticas	437.475	552.803	-115.328	-20,9
- Cuota dif. neta de I.R.P.F.	-1.219.394	-371.384	-848.010	-228,3
- Participación de las AA.TT. en I.R.P.F.	0	0	0	---
- Asignación tributaria a la Iglesia Católica	0	0	0	---
Impuesto sobre Sociedades	4.017.011	6.120.989	-2.103.978	-34,4
- Retenciones de arrendamientos	183.221	193.445	-10.224	-5,3
- Retenciones sobre Fondos de Inversión	28.877	55.151	-26.274	-47,6
- Retenciones rendimientos de capital de Sociedades	543.141	589.240	-46.099	-7,8
- Pagos fraccionados	2.404.730	3.095.862	-691.132	-22,3
- Cuota diferencial neta de Sociedades	857.042	2.187.291	-1.330.249	-60,8
Impuesto sobre la Renta de no Residentes	314.331	301.672	12.659	4,2
- Retenciones y Pagos a cuenta	282.570	278.147	4.423	1,6
- Cuota diferencial	31.290	23.173	8.117	35,0
- Gravamen sobre inmuebles	471	352	119	33,8
Impuesto sobre el Patrimonio	541	5.512	-4.971	-90,2
Resto Capítulo I	5.400	4.561	839	18,4
TOTAL CAPITULO I	17.695.616	21.672.044	-3.976.428	-18,3
CAPITULO II - IMPUESTOS INDIRECTOS				
Impuesto sobre el Valor Añadido	8.440.071	12.391.010	-3.950.939	-31,9
- IVA Bruto	15.593.245	18.593.301	-3.000.056	-16,1
- Importaciones	2.135.761	3.027.251	-891.490	-29,4
- Operaciones interiores	13.457.484	15.566.050	-2.108.566	-13,5
- Devoluciones	7.153.174	6.202.291	950.883	15,3
Impuestos Especiales	1.087.998	1.281.604	-193.606	-15,1
- Alcohol y bebidas derivadas	156.646	149.779	6.867	4,6
- Cerveza	60.325	53.723	6.602	12,3
- Productos intermedios	9.049	9.719	-670	-6,9
- Hidrocarburos	564.506	660.130	-95.624	-14,5
- Labores del Tabaco	28.490	28.091	399	1,4
- Electricidad	269.021	380.162	-111.141	-29,2
- Otros	-39	0	-39	---
- Participación de las AA.TT. en II.EE.	0	0	0	---
Impuesto s/ Primas de Seguros	323.515	356.896	-33.381	-9,4
Tráfico exterior	525.428	642.351	-116.923	-18,2
- Tarifa Exterior Común	506.088	634.286	-128.198	-20,2
- Exacciones Agrícolas	19.340	8.065	11.275	139,8
Cotización y Exacción de Azúcar e Isoglucosa	0	0	0	---
Resto Capítulo II	275	84	191	227,4
TOTAL CAPITULO II	10.377.287	14.671.945	-4.294.658	-29,3
CAPITULO III - TASAS Y OTROS INGRESOS				
Tasa Radioeléctrica	115	3.559	-3.444	-96,8
Otras Tasas	39.962	30.108	9.854	32,7
Recargo de Apremio y Otros	78.706	72.391	6.315	8,7
Intereses de Demora	30.650	28.927	1.723	6,0
Sanciones Tributarias	34.721	40.302	-5.581	-13,8
TOTAL CAPITULO III	184.154	175.287	8.867	5,1
TOTAL GENERAL	28.257.057	36.519.276	-8.262.219	-22,6



CIUDAD DE CEUTA
RECAUDACION TRIBUTARIA APLICADA
(En miles de euros)

DESIGNACION DE LOS INGRESOS	RECAUDACION		VARIACION	
	2009	2008	ABSOLUTA	PORCENTUAL
CAPITULO I - IMPUESTOS DIRECTOS				
Impuesto s/ la Renta de las Personas Físicas	18.433	28.727	-10.294	-35,8
- Retenciones rendimientos de trabajo y actv. profesionales	26.642	35.200	-8.558	-24,3
- Retenciones de arrendamientos	854	795	59	7,4
- Retenciones sobre Fondos de Inversión	19	39	-20	-51,3
- Retenciones rendimientos de capital de Personas Físicas	1.250	1.025	225	22,0
- Pagos fraccionados de activ. empres. prof. y artísticas	2.259	2.700	-441	-16,3
- Cuota dif. neta de I.R.P.F.	-12.591	-11.032	-1.559	-14,1
- Participación de las AA.TT. en I.R.P.F.	0	0	0	---
- Asignación tributaria a la Iglesia Católica	0	0	0	---
Impuesto sobre Sociedades	9.902	9.635	267	2,8
- Retenciones de arrendamientos	352	332	20	6,0
- Retenciones sobre Fondos de Inversión	8	17	-9	-52,9
- Retenciones rendimientos de capital de Sociedades	533	435	98	22,5
- Pagos fraccionados	4.794	4.891	-97	-2,0
- Cuota diferencial neta de Sociedades	4.215	3.960	255	6,4
Impuesto sobre la Renta de no Residentes	2.130	2.142	-12	-0,6
- Retenciones y Pagos a cuenta	2.116	2.169	-53	-2,4
- Cuota diferencial	14	-27	41	---
- Gravamen sobre inmuebles	0	0	0	---
Impuesto sobre el Patrimonio	0	2.654	-2.654	-100,0
Resto Capítulo I	275	649	-374	-57,6
TOTAL CAPITULO I	30.740	43.807	-13.067	-29,8
CAPITULO II - IMPUESTOS INDIRECTOS				
Impuesto sobre el Valor Añadido	-1.337	700	-2.037	---
- IVA Bruto	2.211	3.111	-900	-28,9
- Importaciones	271	107	164	153,3
- Operaciones interiores	1.940	3.004	-1.064	-35,4
- Devoluciones	3.548	2.411	1.137	47,2
Impuestos Especiales	1.293	1.203	90	7,5
- Alcohol y bebidas derivadas	0	0	0	---
- Cerveza	0	0	0	---
- Productos intermedios	0	0	0	---
- Hidrocarburos	-1	0	-1	---
- Labores del Tabaco	0	0	0	---
- Electricidad	1.278	1.193	85	7,1
- Otros	16	10	6	60,0
- Participación de las AA.TT. en II.EE.	0	0	0	---
Impuesto s/ Primas de Seguros	0	0	0	---
Tráfico exterior	0	0	0	---
- Tarifa Exterior Común	0	0	0	---
- Exacciones Agrícolas	0	0	0	---
Cotización y Exacción de Azúcar e Isoglucosa	0	0	0	---
Resto Capítulo II	2.670	3.758	-1.088	-29,0
TOTAL CAPITULO II	2.626	5.661	-3.035	-53,6
CAPITULO III - TASAS Y OTROS INGRESOS				
Tasa Radioeléctrica	3	3	0	0,0
Otras Tasas	4.265	4.895	-630	-12,9
Recargo de Apremio y Otros	689	753	-64	-8,5
Intereses de Demora	194	140	54	38,6
Sanciones Tributarias	529	676	-147	-21,7
TOTAL CAPITULO III	5.680	6.467	-787	-12,2
TOTAL GENERAL	39.046	55.935	-16.889	-30,2



CIUDAD DE MELILLA
RECAUDACION TRIBUTARIA APLICADA
(En miles de euros)

DESIGNACION DE LOS INGRESOS	RECAUDACION		VARIACION	
	2009	2008	ABSOLUTA	PORCENTUAL
CAPITULO I - IMPUESTOS DIRECTOS				
Impuesto s/ la Renta de las Personas Físicas	13.921	19.373	-5.452	-28,1
- Retenciones rendimientos de trabajo y activ. profesionales	19.923	24.437	-4.514	-18,5
- Retenciones de arrendamientos	704	689	15	2,2
- Retenciones sobre Fondos de Inversión	0	0	0	---
- Retenciones rendimientos de capital de Personas Físicas	1.058	815	243	29,8
- Pagos fraccionados de activ. empres. prof. y artísticas	3.219	3.319	-100	-3,0
- Cuota dif. neta de I.R.P.F.	-10.983	-9.887	-1.096	-11,1
- Participación de las AA.TT. en I.R.P.F.	0	0	0	---
- Asignación tributaria a la Iglesia Católica	0	0	0	---
Impuesto sobre Sociedades	7.584	10.331	-2.747	-26,6
- Retenciones de arrendamientos	292	289	3	1,0
- Retenciones sobre Fondos de Inversión	0	0	0	---
- Retenciones rendimientos de capital de Sociedades	448	345	103	29,9
- Pagos fraccionados	4.117	4.935	-818	-16,6
- Cuota diferencial neta de Sociedades	2.727	4.762	-2.035	-42,7
Impuesto sobre la Renta de no Residentes	2.022	2.274	-252	-11,1
- Retenciones y Pagos a cuenta	2.020	2.231	-211	-9,5
- Cuota diferencial	2	43	-41	-95,3
- Gravamen sobre inmuebles	0	0	0	---
Impuesto sobre el Patrimonio	0	1.688	-1.688	-100,0
Resto Capítulo I	388	770	-382	-49,6
TOTAL CAPITULO I	23.915	34.436	-10.521	-30,6
CAPITULO II - IMPUESTOS INDIRECTOS				
Impuesto sobre el Valor Añadido	1.985	409	1.576	385,3
- IVA Bruto	2.572	1.559	1.013	65,0
- Importaciones	0	0	0	---
- Operaciones interiores	2.572	1.559	1.013	65,0
- Devoluciones	587	1.150	-563	-49,0
Impuestos Especiales	929	1.191	-262	-22,0
- Alcohol y bebidas derivadas	0	0	0	---
- Cerveza	0	0	0	---
- Productos intermedios	0	0	0	---
- Hidrocarburos	-4	-3	-1	-33,3
- Labores del Tabaco	0	0	0	---
- Electricidad	930	1.189	-259	-21,8
- Otros	3	5	-2	-40,0
- Participación de las AA.TT. en II.EE.	0	0	0	---
Impuesto s/ Primas de Seguros	0	0	0	---
Tráfico exterior	0	0	0	---
- Tarifa Exterior Común	0	0	0	---
- Exacciones Agrícolas	0	0	0	---
Cotización y Exacción de Azúcar e Isoglucosa	0	0	0	---
Resto Capítulo II	2.900	3.749	-849	-22,6
TOTAL CAPITULO II	5.814	5.349	465	8,7
CAPITULO III - TASAS Y OTROS INGRESOS				
Tasa Radioeléctrica	1	0	1	---
Otras Tasas	1.991	1.797	194	10,8
Recargo de Apremio y Otros	479	475	4	0,8
Intereses de Demora	141	53	88	166,0
Sanciones Tributarias	559	311	248	79,7
TOTAL CAPITULO III	3.171	2.636	535	20,3
TOTAL GENERAL	32.900	42.421	-9.521	-22,4



COMUNIDAD VALENCIANA
RECAUDACION TRIBUTARIA APLICADA
(En miles de euros)

DESIGNACION DE LOS INGRESOS	RECAUDACION		VARIACION	
	2009	2008	ABSOLUTA	PORCENTUAL
CAPITULO I - IMPUESTOS DIRECTOS				
Impuesto s/ la Renta de las Personas Físicas	4.389.500	5.487.338	-1.097.838	-20,0
- Retenciones rendimientos de trabajo y activ. profesionales	4.290.475	4.685.221	-394.746	-8,4
- Retenciones de arrendamientos	248.940	264.744	-15.804	-6,0
- Retenciones sobre Fondos de Inversión	10.493	39.686	-29.193	-73,6
- Retenciones rendimientos de capital de Personas Físicas	415.854	450.609	-34.755	-7,7
- Pagos fraccionados de activ. empres. prof. y artísticas	264.762	337.896	-73.134	-21,6
- Cuota dif. neta de I.R.P.F.	-841.024	-290.818	-550.206	-189,2
- Participación de las AA.TT. en I.R.P.F.	0	0	0	---
- Asignación tributaria a la Iglesia Católica	0	0	0	---
Impuesto sobre Sociedades	1.567.046	2.644.968	-1.077.922	-40,8
- Retenciones de arrendamientos	99.626	110.153	-10.527	-9,6
- Retenciones sobre Fondos de Inversión	4.466	16.896	-12.430	-73,6
- Retenciones rendimientos de capital de Sociedades	173.628	190.365	-16.737	-8,8
- Pagos fraccionados	835.814	1.128.340	-292.526	-25,9
- Cuota diferencial neta de Sociedades	453.512	1.199.214	-745.702	-62,2
Impuesto sobre la Renta de no Residentes	72.325	93.649	-21.324	-22,8
- Retenciones y Pagos a cuenta	60.668	76.191	-15.523	-20,4
- Cuota diferencial	11.397	17.041	-5.644	-33,1
- Gravamen sobre inmuebles	260	417	-157	-37,6
Impuesto sobre el Patrimonio	1.855	10.663	-8.808	-82,6
Resto Capítulo I	8.945	8.519	426	5,0
TOTAL CAPITULO I	6.039.671	8.245.137	-2.205.466	-26,7
CAPITULO II - IMPUESTOS INDIRECTOS				
Impuesto sobre el Valor Añadido	2.232.084	3.561.491	-1.329.407	-37,3
- IVA Bruto	5.891.907	7.237.772	-1.345.865	-18,6
- Importaciones	1.190.297	1.925.119	-734.822	-38,2
- Operaciones interiores	4.701.610	5.312.653	-611.043	-11,5
- Devoluciones	3.659.823	3.676.281	-16.458	-0,4
Impuestos Especiales	232.496	214.140	18.356	8,6
- Alcohol y bebidas derivadas	27.242	26.665	577	2,2
- Cerveza	18.442	16.877	1.565	9,3
- Productos intermedios	1.531	1.501	30	2,0
- Hidrocarburos	179.687	162.993	16.694	10,2
- Labores del Tabaco	309	413	-104	-25,2
- Electricidad	5.285	5.691	-406	-7,1
- Otros	0	0	0	---
- Participación de las AA.TT. en II.EE.	0	0	0	---
Impuesto s/ Primas de Seguros	9.408	9.796	-388	-4,0
Tráfico exterior	310.509	348.826	-38.317	-11,0
- Tarifa Exterior Común	298.591	339.670	-41.079	-12,1
- Exacciones Agrícolas	11.918	9.156	2.762	30,2
Cotización y Exacción de Azúcar e Isoglucosa	0	0	0	---
Resto Capítulo II	-21	176	-197	---
TOTAL CAPITULO II	2.784.476	4.134.429	-1.349.953	-32,7
CAPITULO III - TASAS Y OTROS INGRESOS				
Tasa Radioeléctrica	62	37	25	67,6
Otras Tasas	20.418	11.200	9.218	82,3
Recargo de Apremio y Otros	47.870	34.316	13.554	39,5
Intereses de Demora	32.777	6.823	25.954	380,4
Sanciones Tributarias	18.795	20.080	-1.285	-6,4
TOTAL CAPITULO III	119.922	72.456	47.466	65,5
TOTAL GENERAL	8.944.069	12.452.022	-3.507.953	-28,2



EXTREMADURA
RECAUDACION TRIBUTARIA APLICADA
(En miles de euros)

DESIGNACION DE LOS INGRESOS	RECAUDACION		VARIACION	
	2009	2008	ABSOLUTA	PORCENTUAL
CAPITULO I - IMPUESTOS DIRECTOS				
Impuesto s/ la Renta de las Personas Físicas	577.769	638.282	-60.513	-9,5
- Retenciones rendimientos de trabajo y activ. profesionales	614.895	630.330	-15.435	-2,4
- Retenciones de arrendamientos	21.327	20.920	407	1,9
- Retenciones sobre Fondos de Inversión	43	29	14	48,3
- Retenciones rendimientos de capital de Personas Físicas	32.364	34.840	-2.476	-7,1
- Pagos fraccionados de activ. empres. prof. y artísticas	54.449	64.786	-10.337	-16,0
- Cuota dif. neta de I.R.P.F.	-145.309	-112.623	-32.686	-29,0
- Participación de las AA.TT. en I.R.P.F.	0	0	0	---
- Asignación tributaria a la Iglesia Católica	0	0	0	---
Impuesto sobre Sociedades	157.914	231.195	-73.281	-31,7
- Retenciones de arrendamientos	8.516	8.585	-69	-0,8
- Retenciones sobre Fondos de Inversión	18	13	5	38,5
- Retenciones rendimientos de capital de Sociedades	13.674	14.748	-1.074	-7,3
- Pagos fraccionados	77.013	95.823	-18.810	-19,6
- Cuota diferencial neta de Sociedades	58.693	112.026	-53.333	-47,6
Impuesto sobre la Renta de no Residentes	1.805	1.719	86	5,0
- Retenciones y Pagos a cuenta	1.174	1.416	-242	-17,1
- Cuota diferencial	631	303	328	108,3
- Gravamen sobre inmuebles	0	0	0	---
Impuesto sobre el Patrimonio	0	5	-5	-100,0
Resto Capítulo I	77	1.179	-1.102	-93,5
<i>TOTAL CAPITULO I</i>	<i>737.565</i>	<i>872.380</i>	<i>-134.815</i>	<i>-15,5</i>
CAPITULO II - IMPUESTOS INDIRECTOS				
Impuesto sobre el Valor Añadido	149.002	195.765	-46.763	-23,9
- IVA Bruto	495.775	502.176	-6.401	-1,3
- Importaciones	2.348	3.279	-931	-28,4
- Operaciones interiores	493.427	498.897	-5.470	-1,1
- Devoluciones	346.773	306.411	40.362	13,2
Impuestos Especiales	-1.236	5.350	-6.586	---
- Alcohol y bebidas derivadas	2.676	6.772	-4.096	-60,5
- Cerveza	488	559	-71	-12,7
- Productos intermedios	1	87	-86	-98,9
- Hidrocarburos	-6.988	-5.390	-1.598	-29,6
- Labores del Tabaco	0	0	0	---
- Electricidad	2.587	3.322	-735	-22,1
- Otros	0	0	0	---
- Participación de las AA.TT. en II.EE.	0	0	0	---
Impuesto s/ Primas de Seguros	68	57	11	19,3
Tráfico exterior	787	1.102	-315	-28,6
- Tarifa Exterior Común	787	1.102	-315	-28,6
- Exacciones Agrícolas	0	0	0	---
Cotización y Exacción de Azúcar e Isoglucosa	0	0	0	---
Resto Capítulo II	0	0	0	---
<i>TOTAL CAPITULO II</i>	<i>148.621</i>	<i>202.274</i>	<i>-53.653</i>	<i>-26,5</i>
CAPITULO III - TASAS Y OTROS INGRESOS				
Tasa Radioeléctrica	6	8	-2	-25,0
Otras Tasas	991	699	292	41,8
Recargo de Apremio y Otros	6.216	5.292	924	17,5
Intereses de Demora	1.364	1.276	88	6,9
Sanciones Tributarias	4.025	3.759	266	7,1
<i>TOTAL CAPITULO III</i>	<i>12.602</i>	<i>11.034</i>	<i>1.568</i>	<i>14,2</i>
TOTAL GENERAL	898.788	1.085.688	-186.900	-17,2



GALICIA
RECAUDACION TRIBUTARIA APLICADA
(En miles de euros)

DESIGNACION DE LOS INGRESOS	RECAUDACION		VARIACION	
	2009	2008	ABSOLUTA	PORCENTUAL
CAPITULO I - IMPUESTOS DIRECTOS				
Impuesto s/ la Renta de las Personas Físicas	2.318.211	2.593.708	-275.497	-10,6
- Retenciones rendimientos de trabajo y actv. profesionales	2.256.827	2.344.051	-87.224	-3,7
- Retenciones de arrendamientos	105.316	105.633	-317	-0,3
- Retenciones sobre Fondos de Inversión	9.596	12.608	-3.012	-23,9
- Retenciones rendimientos de capital de Personas Físicas	197.974	212.582	-14.608	-6,9
- Pagos fraccionados de activ. empres. prof. y artísticas	154.989	180.756	-25.767	-14,3
- Cuota dif. neta de I.R.P.F.	-406.491	-261.922	-144.569	-55,2
- Participación de las AA.TT. en I.R.P.F.	0	0	0	---
- Asignación tributaria a la Iglesia Católica	0	0	0	---
Impuesto sobre Sociedades	783.595	1.323.945	-540.350	-40,8
- Retenciones de arrendamientos	42.596	43.571	-975	-2,2
- Retenciones sobre Fondos de Inversión	4.081	5.368	-1.287	-24,0
- Retenciones rendimientos de capital de Sociedades	83.867	90.599	-6.732	-7,4
- Pagos fraccionados	586.718	600.092	-13.374	-2,2
- Cuota diferencial neta de Sociedades	66.333	584.315	-517.982	-88,6
Impuesto sobre la Renta de no Residentes	43.033	58.000	-14.967	-25,8
- Retenciones y Pagos a cuenta	41.042	54.414	-13.372	-24,6
- Cuota diferencial	1.983	3.564	-1.581	-44,4
- Gravamen sobre inmuebles	8	22	-14	-63,6
Impuesto sobre el Patrimonio	11	1.200	-1.189	-99,1
Resto Capítulo I	1.823	646	1.177	182,2
TOTAL CAPITULO I	3.146.673	3.977.499	-830.826	-20,9
CAPITULO II - IMPUESTOS INDIRECTOS				
Impuesto sobre el Valor Añadido	1.034.573	1.560.234	-525.661	-33,7
- IVA Bruto	2.793.496	3.049.295	-255.799	-8,4
- Importaciones	419.807	516.821	-97.014	-18,8
- Operaciones interiores	2.373.689	2.532.474	-158.785	-6,3
- Devoluciones	1.758.923	1.489.061	269.862	18,1
Impuestos Especiales	44.259	49.707	-5.448	-11,0
- Alcohol y bebidas derivadas	11.687	11.938	-251	-2,1
- Cerveza	9.957	9.672	285	2,9
- Productos intermedios	43	94	-51	-54,3
- Hidrocarburos	16.606	20.455	-3.849	-18,8
- Labores del Tabaco	1	1	0	0,0
- Electricidad	5.965	7.547	-1.582	-21,0
- Otros	0	0	0	---
- Participación de las AA.TT. en II.EE.	0	0	0	---
Impuesto s/ Primas de Seguros	1.892	1.323	569	43,0
Tráfico exterior	82.974	88.720	-5.746	-6,5
- Tarifa Exterior Común	81.494	88.375	-6.881	-7,8
- Exacciones Agrícolas	1.480	345	1.135	329,0
Cotización y Exacción de Azúcar e Isoglucosa	0	0	0	---
Resto Capítulo II	3	1	2	200,0
TOTAL CAPITULO II	1.163.701	1.699.985	-536.284	-31,5
CAPITULO III - TASAS Y OTROS INGRESOS				
Tasa Radioeléctrica	66	24	42	175,0
Otras Tasas	7.370	4.387	2.983	68,0
Recargo de Apremio y Otros	18.272	17.313	959	5,5
Intereses de Demora	6.316	10.581	-4.265	-40,3
Sanciones Tributarias	11.283	12.084	-801	-6,6
TOTAL CAPITULO III	43.307	44.389	-1.082	-2,4
TOTAL GENERAL	4.353.681	5.721.873	-1.368.192	-23,9



ILLES BALEARS
RECAUDACION TRIBUTARIA APLICADA
(En miles de euros)

DESIGNACION DE LOS INGRESOS	RECAUDACION		VARIACION	
	2009	2008	ABSOLUTA	PORCENTUAL
CAPITULO I - IMPUESTOS DIRECTOS				
Impuesto s/ la Renta de las Personas Físicas	1.235.240	1.455.747	-220.507	-15,1
- Retenciones rendimientos de trabajo y activ. profesionales	1.144.339	1.226.167	-81.828	-6,7
- Retenciones de arrendamientos	68.795	70.560	-1.765	-2,5
- Retenciones sobre Fondos de Inversión	40	306	-266	-86,9
- Retenciones rendimientos de capital de Personas Físicas	71.824	84.470	-12.646	-15,0
- Pagos fraccionados de activ. empres. prof. y artísticas	74.421	94.831	-20.410	-21,5
- Cuota dif. neta de I.R.P.F.	-124.179	-20.587	-103.592	---
- Participación de las AA.TT. en I.R.P.F.	0	0	0	---
- Asignación tributaria a la Iglesia Católica	0	0	0	---
Impuesto sobre Sociedades	276.014	434.335	-158.321	-36,5
- Retenciones de arrendamientos	27.789	29.358	-1.569	-5,3
- Retenciones sobre Fondos de Inversión	17	130	-113	-86,9
- Retenciones rendimientos de capital de Sociedades	29.718	35.944	-6.226	-17,3
- Pagos fraccionados	154.326	207.374	-53.048	-25,6
- Cuota diferencial neta de Sociedades	64.164	161.529	-97.365	-60,3
Impuesto sobre la Renta de no Residentes	39.942	60.026	-20.084	-33,5
- Retenciones y Pagos a cuenta	26.023	35.125	-9.102	-25,9
- Cuota diferencial	12.784	24.063	-11.279	-46,9
- Gravamen sobre inmuebles	1.135	838	297	35,4
Impuesto sobre el Patrimonio	1.183	7.717	-6.534	-84,7
Resto Capítulo I	10.398	8.861	1.537	17,3
TOTAL CAPITULO I	1.562.777	1.966.686	-403.909	-20,5
CAPITULO II - IMPUESTOS INDIRECTOS				
Impuesto sobre el Valor Añadido	343.518	472.515	-128.997	-27,3
- IVA Bruto	909.451	987.072	-77.621	-7,9
- Importaciones	15.759	18.400	-2.641	-14,4
- Operaciones interiores	893.692	968.672	-74.980	-7,7
- Devoluciones	565.933	514.557	51.376	10,0
Impuestos Especiales	9.651	16.298	-6.647	-40,8
- Alcohol y bebidas derivadas	11.948	13.673	-1.725	-12,6
- Cerveza	426	506	-80	-15,8
- Productos intermedios	44	50	-6	-12,0
- Hidrocarburos	-3.196	1.567	-4.763	---
- Labores del Tabaco	113	75	38	50,7
- Electricidad	316	427	-111	-26,0
- Otros	0	0	0	---
- Participación de las AA.TT. en II.EE.	0	0	0	---
Impuesto s/ Primas de Seguros	121.470	127.206	-5.736	-4,5
Tráfico exterior	1.363	1.912	-549	-28,7
- Tarifa Exterior Común	1.307	1.874	-567	-30,3
- Exacciones Agrícolas	56	38	18	47,4
Cotización y Exacción de Azúcar e Isoglucosa	0	0	0	---
Resto Capítulo II	3	226	-223	-98,7
TOTAL CAPITULO II	476.005	618.157	-142.152	-23,0
CAPITULO III - TASAS Y OTROS INGRESOS				
Tasa Radioeléctrica	28	51	-23	-45,1
Otras Tasas	2.957	2.048	909	44,4
Recargo de Apremio y Otros	14.381	9.203	5.178	56,3
Intereses de Demora	7.321	5.234	2.087	39,9
Sanciones Tributarias	6.442	7.057	-615	-8,7
TOTAL CAPITULO III	31.129	23.593	7.536	31,9
TOTAL GENERAL	2.069.911	2.608.436	-538.525	-20,6



MADRID
RECAUDACION TRIBUTARIA APLICADA
(En miles de euros)

DESIGNACION DE LOS INGRESOS	RECAUDACION		VARIACION	
	2009	2008	ABSOLUTA	PORCENTUAL
CAPITULO I - IMPUESTOS DIRECTOS				
Impuesto s/ la Renta de las Personas Físicas	22.953.333	24.762.187	-1.808.854	-7,3
- Retenciones rendimientos de trabajo y actv. profesionales	21.229.692	21.632.358	-402.666	-1,9
- Retenciones de arrendamientos	487.156	505.003	-17.847	-3,5
- Retenciones sobre Fondos de Inversión	358.353	724.743	-366.390	-50,6
- Retenciones rendimientos de capital de Personas Físicas	1.643.076	1.964.438	-321.362	-16,4
- Pagos fraccionados de activ. empres. prof. y artísticas	243.682	300.088	-56.406	-18,8
- Cuota dif. neta de I.R.P.F.	-1.008.626	-364.443	-644.183	-176,8
- Participación de las AA.TT. en I.R.P.F.	0	0	0	---
- Asignación tributaria a la Iglesia Católica	0	0	0	---
Impuesto sobre Sociedades	8.911.290	9.762.514	-851.224	-8,7
- Retenciones de arrendamientos	197.748	210.814	-13.066	-6,2
- Retenciones sobre Fondos de Inversión	152.472	308.290	-155.818	-50,5
- Retenciones rendimientos de capital de Sociedades	689.956	817.490	-127.534	-15,6
- Pagos fraccionados	6.420.667	5.136.333	1.284.334	25,0
- Cuota diferencial neta de Sociedades	1.450.447	3.289.587	-1.839.140	-55,9
Impuesto sobre la Renta de no Residentes	1.231.433	1.138.959	92.474	8,1
- Retenciones y Pagos a cuenta	1.143.107	1.042.956	100.151	9,6
- Cuota diferencial	86.988	94.667	-7.679	-8,1
- Gravamen sobre inmuebles	1.338	1.336	2	0,1
Impuesto sobre el Patrimonio	-708	3.659	-4.367	---
Resto Capítulo I	22.093	12.584	9.509	75,6
TOTAL CAPITULO I	33.117.441	35.679.903	-2.562.462	-7,2
CAPITULO II - IMPUESTOS INDIRECTOS				
Impuesto sobre el Valor Añadido	16.772.968	22.902.616	-6.129.648	-26,8
- IVA Bruto	28.738.842	32.832.219	-4.093.377	-12,5
- Importaciones	932.718	1.086.359	-153.641	-14,1
- Operaciones interiores	27.806.124	31.745.860	-3.939.736	-12,4
- Devoluciones	11.965.874	9.929.603	2.036.271	20,5
Impuestos Especiales	16.464.715	16.309.125	155.590	1,0
- Alcohol y bebidas derivadas	281.788	306.584	-24.796	-8,1
- Cerveza	2.526	7.558	-5.032	-66,6
- Productos intermedios	254	255	-1	-0,4
- Hidrocarburos	8.487.593	8.668.331	-180.738	-2,1
- Labores del Tabaco	7.120.083	6.952.087	167.996	2,4
- Electricidad	572.471	374.310	198.161	52,9
- Otros	0	0	0	---
- Participación de las AA.TT. en II.EE.	0	0	0	---
Impuesto s/ Primas de Seguros	897.370	954.531	-57.161	-6,0
Tráfico exterior	164.185	171.553	-7.368	-4,3
- Tarifa Exterior Común	160.965	167.505	-6.540	-3,9
- Exacciones Agrícolas	3.220	4.048	-828	-20,5
Cotización y Exacción de Azúcar e Isoglucosa	7.806	8.246	-440	-5,3
Resto Capítulo II	60	211	-151	-71,6
TOTAL CAPITULO II	34.307.104	40.346.282	-6.039.178	-15,0
CAPITULO III - TASAS Y OTROS INGRESOS				
Tasa Radioeléctrica	28.527	1.303	27.224	---
Otras Tasas	55.087	37.450	17.637	47,1
Recargo de Apremio y Otros	95.232	86.312	8.920	10,3
Intereses de Demora	77.021	62.243	14.778	23,7
Sanciones Tributarias	32.587	35.634	-3.047	-8,6
TOTAL CAPITULO III	288.454	222.942	65.512	29,4
TOTAL GENERAL	67.712.999	76.249.127	-8.536.128	-11,2

NAVARRA
RECAUDACION TRIBUTARIA APLICADA
(En miles de euros)

DESIGNACION DE LOS INGRESOS	RECAUDACION		VARIACION	
	2009	2008	ABSOLUTA	PORCENTUAL
CAPITULO I - IMPUESTOS DIRECTOS				
Impuesto s/ la Renta de las Personas Físicas	103.990	132.339	-28.349	-21,4
- Retenciones rendimientos de trabajo y activ. profesionales	93.041	109.948	-16.907	-15,4
- Retenciones de arrendamientos	45	35	10	28,6
- Retenciones sobre Fondos de Inversión	320	591	-271	-45,9
- Retenciones rendimientos de capital de Personas Físicas	10.556	13.602	-3.046	-22,4
- Pagos fraccionados de activ. empres. prof. y artísticas	33	75	-42	-56,0
- Cuota dif. neta de I.R.P.F.	-5	8.088	-8.093	---
- Participación de las AA.TT. en I.R.P.F.	0	0	0	---
- Asignación tributaria a la Iglesia Católica	0	0	0	---
Impuesto sobre Sociedades	22.111	54.921	-32.810	-59,7
- Retenciones de arrendamientos	18	15	3	20,0
- Retenciones sobre Fondos de Inversión	136	252	-116	-46,0
- Retenciones rendimientos de capital de Sociedades	4.614	5.858	-1.244	-21,2
- Pagos fraccionados	20.551	40.096	-19.545	-48,7
- Cuota diferencial neta de Sociedades	-3.208	8.700	-11.908	---
Impuesto sobre la Renta de no Residentes	3.580	5.698	-2.118	-37,2
- Retenciones y Pagos a cuenta	3.563	5.750	-2.187	-38,0
- Cuota diferencial	17	-52	69	---
- Gravamen sobre inmuebles	0	0	0	---
Impuesto sobre el Patrimonio	-74	1.793	-1.867	---
Resto Capítulo I	37	121	-84	-69,4
<i>TOTAL CAPITULO I</i>	<i>129.644</i>	<i>194.872</i>	<i>-65.228</i>	<i>-33,5</i>
CAPITULO II - IMPUESTOS INDIRECTOS				
Impuesto sobre el Valor Añadido	-183.752	-183.286	-466	-0,3
- IVA Bruto	141.769	225.450	-83.681	-37,1
- Importaciones	13.302	23.816	-10.514	-44,1
- Operaciones interiores	128.467	201.634	-73.167	-36,3
- Devoluciones	325.521	408.736	-83.215	-20,4
Impuestos Especiales	34.758	56.673	-21.915	-38,7
- Alcohol y bebidas derivadas	34.205	38.434	-4.229	-11,0
- Cerveza	-132	827	-959	---
- Productos intermedios	0	0	0	---
- Hidrocarburos	19.302	22.619	-3.317	-14,7
- Labores del Tabaco	-19.681	-5.295	-14.386	-271,7
- Electricidad	1.015	1	1.014	---
- Otros	49	87	-38	-43,7
- Participación de las AA.TT. en II.EE.	0	0	0	---
Impuesto s/ Primas de Seguros	415	211	204	96,7
Tráfico exterior	3.178	5.521	-2.343	-42,4
- Tarifa Exterior Común	3.135	5.498	-2.363	-43,0
- Exacciones Agrícolas	43	23	20	87,0
Cotización y Exacción de Azúcar e Isoglucosa	0	0	0	---
Resto Capítulo II	8	78	-70	-89,7
<i>TOTAL CAPITULO II</i>	<i>-145.393</i>	<i>-120.803</i>	<i>-24.590</i>	<i>-20,4</i>
CAPITULO III - TASAS Y OTROS INGRESOS				
Tasa Radioeléctrica	5	13	-8	-61,5
Otras Tasas	1.599	1.106	493	44,6
Recargo de Apremio y Otros	882	623	259	41,6
Intereses de Demora	1.606	1.294	312	24,1
Sanciones Tributarias	114	92	22	23,9
<i>TOTAL CAPITULO III</i>	<i>4.206</i>	<i>3.128</i>	<i>1.078</i>	<i>34,5</i>
TOTAL GENERAL	-11.543	77.197	-88.740	---



PAÍS VASCO
RECAUDACION TRIBUTARIA APLICADA
(En miles de euros)

DESIGNACION DE LOS INGRESOS	RECAUDACION		VARIACION	
	2009	2008	ABSOLUTA	PORCENTUAL
CAPITULO I - IMPUESTOS DIRECTOS				
Impuesto s/ la Renta de las Personas Físicas	1.373.172	1.556.613	-183.441	-11,8
- Retenciones rendimientos de trabajo y activ. profesionales	967.799	996.504	-28.705	-2,9
- Retenciones de arrendamientos	701	808	-107	-13,2
- Retenciones sobre Fondos de Inversión	2.771	8.094	-5.323	-65,8
- Retenciones rendimientos de capital de Personas Físicas	399.968	547.912	-147.944	-27,0
- Pagos fraccionados de activ. empres. prof. y artísticas	181	182	-1	-0,5
- Cuota dif. neta de I.R.P.F.	1.752	3.113	-1.361	-43,7
- Participación de las AA.TT. en I.R.P.F.	0	0	0	---
- Asignación tributaria a la Iglesia Católica	0	0	0	---
Impuesto sobre Sociedades	458.623	773.077	-314.454	-40,7
- Retenciones de arrendamientos	288	339	-51	-15,0
- Retenciones sobre Fondos de Inversión	1.180	3.447	-2.267	-65,8
- Retenciones rendimientos de capital de Sociedades	167.915	233.228	-65.313	-28,0
- Pagos fraccionados	530.734	429.208	101.526	23,7
- Cuota diferencial neta de Sociedades	-241.494	106.855	-348.349	---
Impuesto sobre la Renta de no Residentes	84.286	65.697	18.589	28,3
- Retenciones y Pagos a cuenta	85.191	79.234	5.957	7,5
- Cuota diferencial	-907	-13.548	12.641	93,3
- Gravamen sobre inmuebles	2	11	-9	-81,8
Impuesto sobre el Patrimonio	-19	975	-994	---
Resto Capítulo I	454	581	-127	-21,9
TOTAL CAPITULO I	1.916.516	2.396.943	-480.427	-20,0
CAPITULO II - IMPUESTOS INDIRECTOS				
Impuesto sobre el Valor Añadido	632.685	582.020	50.665	8,7
- IVA Bruto	1.663.825	1.777.665	-113.840	-6,4
- Importaciones	456.340	855.318	-398.978	-46,6
- Operaciones interiores	1.207.485	922.347	285.138	30,9
- Devoluciones	1.031.140	1.195.645	-164.505	-13,8
Impuestos Especiales	433.774	435.323	-1.549	-0,4
- Alcohol y bebidas derivadas	-45.736	-48.777	3.041	6,2
- Cerveza	-16.549	-17.115	566	3,3
- Productos intermedios	0	0	0	---
- Hidrocarburos	237.893	200.705	37.188	18,5
- Labores del Tabaco	-60.347	-10.381	-49.966	-481,3
- Electricidad	319.806	311.766	8.040	2,6
- Otros	-1.293	-875	-418	-47,8
- Participación de las AA.TT. en II.EE.	0	0	0	---
Impuesto s/ Primas de Seguros	20.799	21.739	-940	-4,3
Tráfico exterior	59.126	79.587	-20.461	-25,7
- Tarifa Exterior Común	57.813	77.407	-19.594	-25,3
- Exacciones Agrícolas	1.313	2.180	-867	-39,8
Cotización y Exacción de Azúcar e Isoglucosa	0	0	0	---
Resto Capítulo II	118	110	8	7,3
TOTAL CAPITULO II	1.146.502	1.118.779	27.723	2,5
CAPITULO III - TASAS Y OTROS INGRESOS				
Tasa Radioeléctrica	7	-8	15	---
Otras Tasas	27.592	12.249	15.343	125,3
Recargo de Apremio y Otros	2.515	1.299	1.216	93,6
Intereses de Demora	1.807	3.060	-1.253	-40,9
Sanciones Tributarias	736	768	-32	-4,2
TOTAL CAPITULO III	32.657	17.368	15.289	88,0
TOTAL GENERAL	3.095.675	3.533.090	-437.415	-12,4



PRINCIPADO DE ASTURIAS
RECAUDACION TRIBUTARIA APLICADA
(En miles de euros)

DESIGNACION DE LOS INGRESOS	RECAUDACION		VARIACION	
	2009	2008	ABSOLUTA	PORCENTUAL
CAPITULO I - IMPUESTOS DIRECTOS				
Impuesto s/ la Renta de las Personas Físicas	968.559	1.117.223	-148.664	-13,3
- Retenciones rendimientos de trabajo y activ. profesionales	1.012.842	1.075.913	-63.071	-5,9
- Retenciones de arrendamientos	38.019	37.575	444	1,2
- Retenciones sobre Fondos de Inversión	17	227	-210	-92,5
- Retenciones rendimientos de capital de Personas Físicas	54.734	61.302	-6.568	-10,7
- Pagos fraccionados de activ. empres. prof. y artísticas	66.908	78.390	-11.482	-14,6
- Cuota dif. neta de I.R.P.F.	-203.961	-136.184	-67.777	-49,8
- Participación de las AA.TT. en I.R.P.F.	0	0	0	---
- Asignación tributaria a la Iglesia Católica	0	0	0	---
Impuesto sobre Sociedades	298.464	547.261	-248.797	-45,5
- Retenciones de arrendamientos	15.320	15.513	-193	-1,2
- Retenciones sobre Fondos de Inversión	7	97	-90	-92,8
- Retenciones rendimientos de capital de Sociedades	23.688	26.055	-2.367	-9,1
- Pagos fraccionados	160.012	218.138	-58.126	-26,6
- Cuota diferencial neta de Sociedades	99.437	287.458	-188.021	-65,4
Impuesto sobre la Renta de no Residentes	7.066	10.338	-3.272	-31,7
- Retenciones y Pagos a cuenta	6.898	8.546	-1.648	-19,3
- Cuota diferencial	151	1.714	-1.563	-91,2
- Gravamen sobre inmuebles	17	78	-61	-78,2
Impuesto sobre el Patrimonio	5	536	-531	-99,1
Resto Capítulo I	1.762	480	1.282	267,1
<i>TOTAL CAPITULO I</i>	<i>1.275.856</i>	<i>1.675.838</i>	<i>-399.982</i>	<i>-23,9</i>
CAPITULO II - IMPUESTOS INDIRECTOS				
Impuesto sobre el Valor Añadido	593.854	821.828	-227.974	-27,7
- IVA Bruto	1.181.676	1.353.559	-171.883	-12,7
- Importaciones	223.204	415.492	-192.288	-46,3
- Operaciones interiores	958.472	938.067	20.405	2,2
- Devoluciones	587.822	531.731	56.091	10,5
Impuestos Especiales	128.472	134.066	-5.594	-4,2
- Alcohol y bebidas derivadas	502	939	-437	-46,5
- Cerveza	5	4	1	25,0
- Productos intermedios	0	0	0	---
- Hidrocarburos	67.009	73.485	-6.476	-8,8
- Labores del Tabaco	462	460	2	0,4
- Electricidad	60.494	59.178	1.316	2,2
- Otros	0	0	0	---
- Participación de las AA.TT. en II.EE.	0	0	0	---
Impuesto s/ Primas de Seguros	103	87	16	18,4
Tráfico exterior	3.686	4.438	-752	-16,9
- Tarifa Exterior Común	3.675	4.438	-763	-17,2
- Exacciones Agrícolas	11	0	11	---
Cotización y Exacción de Azúcar e Isoglucosa	0	0	0	---
Resto Capítulo II	0	0	0	---
<i>TOTAL CAPITULO II</i>	<i>726.115</i>	<i>960.419</i>	<i>-234.304</i>	<i>-24,4</i>
CAPITULO III - TASAS Y OTROS INGRESOS				
Tasa Radioeléctrica	7	6	1	16,7
Otras Tasas	990	789	201	25,5
Recargo de Apremio y Otros	8.002	5.668	2.334	41,2
Intereses de Demora	3.123	3.096	27	0,9
Sanciones Tributarias	4.690	5.253	-563	-10,7
<i>TOTAL CAPITULO III</i>	<i>16.812</i>	<i>14.812</i>	<i>2.000</i>	<i>13,5</i>
TOTAL GENERAL	2.018.783	2.651.069	-632.286	-23,9



REGIÓN DE MURCIA
RECAUDACION TRIBUTARIA APLICADA
(En miles de euros)

DESIGNACION DE LOS INGRESOS	RECAUDACION		VARIACION	
	2009	2008	ABSOLUTA	PORCENTUAL
CAPITULO I - IMPUESTOS DIRECTOS				
Impuesto s/ la Renta de las Personas Físicas	973.049	1.160.990	-187.941	-16,2
- Retenciones rendimientos de trabajo y actv. profesionales	1.080.008	1.134.406	-54.398	-4,8
- Retenciones de arrendamientos	41.064	44.167	-3.103	-7,0
- Retenciones sobre Fondos de Inversión	48	82	-34	-41,5
- Retenciones rendimientos de capital de Personas Físicas	54.407	62.565	-8.158	-13,0
- Pagos fraccionados de activ. empres. prof. y artísticas	66.922	86.095	-19.173	-22,3
- Cuota dif. neta de I.R.P.F.	-269.400	-166.325	-103.075	-62,0
- Participación de las AA.TT. en I.R.P.F.	0	0	0	---
- Asignación tributaria a la Iglesia Católica	0	0	0	---
Impuesto sobre Sociedades	403.409	638.949	-235.540	-36,9
- Retenciones de arrendamientos	16.448	18.288	-1.840	-10,1
- Retenciones sobre Fondos de Inversión	20	35	-15	-42,9
- Retenciones rendimientos de capital de Sociedades	22.748	24.692	-1.944	-7,9
- Pagos fraccionados	186.718	264.397	-77.679	-29,4
- Cuota diferencial neta de Sociedades	177.475	331.537	-154.062	-46,5
Impuesto sobre la Renta de no Residentes	8.555	10.725	-2.170	-20,2
- Retenciones y Pagos a cuenta	7.635	10.267	-2.632	-25,6
- Cuota diferencial	860	427	433	101,4
- Gravamen sobre inmuebles	60	31	29	93,5
Impuesto sobre el Patrimonio	382	1.004	-622	-62,0
Resto Capítulo I	931	518	413	79,7
TOTAL CAPITULO I	1.386.326	1.812.186	-425.860	-23,5
CAPITULO II - IMPUESTOS INDIRECTOS				
Impuesto sobre el Valor Añadido	20.780	221.342	-200.562	-90,6
- IVA Bruto	1.147.458	1.221.676	-74.218	-6,1
- Importaciones	64.048	99.375	-35.327	-35,5
- Operaciones interiores	1.083.410	1.122.301	-38.891	-3,5
- Devoluciones	1.126.678	1.000.334	126.344	12,6
Impuestos Especiales	110.119	153.750	-43.631	-28,4
- Alcohol y bebidas derivadas	13.070	41.516	-28.446	-68,5
- Cerveza	8.641	10.164	-1.523	-15,0
- Productos intermedios	632	482	150	31,1
- Hidrocarburos	92.935	98.367	-5.432	-5,5
- Labores del Tabaco	13	0	13	---
- Electricidad	-5.172	3.221	-8.393	---
- Otros	0	0	0	---
- Participación de las AA.TT. en II.EE.	0	0	0	---
Impuesto s/ Primas de Seguros	421	489	-68	-13,9
Tráfico exterior	15.074	12.261	2.813	22,9
- Tarifa Exterior Común	9.569	10.794	-1.225	-11,3
- Exacciones Agrícolas	5.505	1.467	4.038	275,3
Cotización y Exacción de Azúcar e Isoglucosa	0	0	0	---
Resto Capítulo II	121	111	10	9,0
TOTAL CAPITULO II	146.515	387.953	-241.438	-62,2
CAPITULO III - TASAS Y OTROS INGRESOS				
Tasa Radioeléctrica	20	10	10	100,0
Otras Tasas	2.010	1.354	656	48,4
Recargo de Apremio y Otros	12.582	14.097	-1.515	-10,7
Intereses de Demora	3.964	2.520	1.444	57,3
Sanciones Tributarias	5.267	5.506	-239	-4,3
TOTAL CAPITULO III	23.843	23.487	356	1,5
TOTAL GENERAL	1.556.684	2.223.626	-666.942	-30,0



RIOJA (LA)
RECAUDACION TRIBUTARIA APLICADA
(En miles de euros)

DESIGNACION DE LOS INGRESOS	RECAUDACION		VARIACION	
	2009	2008	ABSOLUTA	PORCENTUAL
CAPITULO I - IMPUESTOS DIRECTOS				
Impuesto s/ la Renta de las Personas Físicas	317.628	363.128	-45.500	-12,5
- Retenciones rendimientos de trabajo y activ. profesionales	294.730	316.221	-21.491	-6,8
- Retenciones de arrendamientos	13.874	14.088	-214	-1,5
- Retenciones sobre Fondos de Inversión	36	14	22	157,1
- Retenciones rendimientos de capital de Personas Físicas	15.991	24.635	-8.644	-35,1
- Pagos fraccionados de activ. empres. prof. y artísticas	25.748	30.878	-5.130	-16,6
- Cuota dif. neta de I.R.P.F.	-32.751	-22.708	-10.043	-44,2
- Participación de las AA.TT. en I.R.P.F.	0	0	0	---
- Asignación tributaria a la Iglesia Católica	0	0	0	---
Impuesto sobre Sociedades	141.049	204.731	-63.682	-31,1
- Retenciones de arrendamientos	5.629	5.771	-142	-2,5
- Retenciones sobre Fondos de Inversión	15	6	9	150,0
- Retenciones rendimientos de capital de Sociedades	6.627	10.170	-3.543	-34,8
- Pagos fraccionados	69.933	86.849	-16.916	-19,5
- Cuota diferencial neta de Sociedades	58.845	101.935	-43.090	-42,3
Impuesto sobre la Renta de no Residentes	1.322	2.376	-1.054	-44,4
- Retenciones y Pagos a cuenta	1.259	2.154	-895	-41,6
- Cuota diferencial	63	222	-159	-71,6
- Gravamen sobre inmuebles	0	0	0	---
Impuesto sobre el Patrimonio	0	18	-18	-100,0
Resto Capítulo I	8	0	8	---
<i>TOTAL CAPITULO I</i>	<i>460.007</i>	<i>570.253</i>	<i>-110.246</i>	<i>-19,3</i>
CAPITULO II - IMPUESTOS INDIRECTOS				
Impuesto sobre el Valor Añadido	152.938	121.751	31.187	25,6
- IVA Bruto	349.007	374.814	-25.807	-6,9
- Importaciones	2.106	2.510	-404	-16,1
- Operaciones interiores	346.901	372.304	-25.403	-6,8
- Devoluciones	196.069	253.063	-56.994	-22,5
Impuestos Especiales	5.828	8.068	-2.240	-27,8
- Alcohol y bebidas derivadas	3.357	3.156	201	6,4
- Cerveza	2	3	-1	-33,3
- Productos intermedios	91	99	-8	-8,1
- Hidrocarburos	489	1.973	-1.484	-75,2
- Labores del Tabaco	1.639	2.558	-919	-35,9
- Electricidad	250	279	-29	-10,4
- Otros	0	0	0	---
- Participación de las AA.TT. en II.EE.	0	0	0	---
Impuesto s/ Primas de Seguros	14	14	0	0,0
Tráfico exterior	841	359	482	134,3
- Tarifa Exterior Común	841	359	482	134,3
- Exacciones Agrícolas	0	0	0	---
Cotización y Exacción de Azúcar e Isoglucosa	0	0	0	---
Resto Capítulo II	0	0	0	---
<i>TOTAL CAPITULO II</i>	<i>159.621</i>	<i>130.192</i>	<i>29.429</i>	<i>22,6</i>
CAPITULO III - TASAS Y OTROS INGRESOS				
Tasa Radioeléctrica	2	20	-18	-90,0
Otras Tasas	318	127	191	150,4
Recargo de Apremio y Otros	2.669	2.265	404	17,8
Intereses de Demora	1.228	1.062	166	15,6
Sanciones Tributarias	1.290	1.456	-166	-11,4
<i>TOTAL CAPITULO III</i>	<i>5.507</i>	<i>4.930</i>	<i>577</i>	<i>11,7</i>
TOTAL GENERAL	625.135	705.375	-80.240	-11,4



A.6.3. DELEGACIONES DE LA A.E.A.T. POR CAPÍTULOS Y CONCEPTOS



ALAVA
RECAUDACION TRIBUTARIA APLICADA
(En miles de euros)

DESIGNACION DE LOS INGRESOS	RECAUDACION		VARIACION	
	2009	2008	ABSOLUTA	PORCENTUAL
CAPITULO I - IMPUESTOS DIRECTOS				
Impuesto s/ la Renta de las Personas Físicas	64.613	67.959	-3.346	-4,9
- Retenciones rendimientos de trabajo y activ. profesionales	62.344	65.625	-3.281	-5,0
- Retenciones de arrendamientos	44	71	-27	-38,0
- Retenciones sobre Fondos de Inversión	39	77	-38	-49,4
- Retenciones rendimientos de capital de Personas Físicas	2.092	1.985	107	5,4
- Pagos fraccionados de activ. empres. prof. y artísticas	55	56	-1	-1,8
- Cuota dif. neta de I.R.P.F.	39	145	-106	-73,1
- Participación de las AA.TT. en I.R.P.F.	0	0	0	---
- Asignación tributaria a la Iglesia Católica	0	0	0	---
Impuesto sobre Sociedades	6.661	13.250	-6.589	-49,7
- Retenciones de arrendamientos	18	29	-11	-37,9
- Retenciones sobre Fondos de Inversión	17	33	-16	-48,5
- Retenciones rendimientos de capital de Sociedades	891	842	49	5,8
- Pagos fraccionados	225	304	-79	-26,0
- Cuota diferencial neta de Sociedades	5.510	12.042	-6.532	-54,2
Impuesto sobre la Renta de no Residentes	1.549	1.503	46	3,1
- Retenciones y Pagos a cuenta	1.543	1.521	22	1,4
- Cuota diferencial	6	-18	24	---
- Gravamen sobre inmuebles	0	0	0	---
Impuesto sobre el Patrimonio	0	130	-130	-100,0
Resto Capítulo I	38	8	30	375,0
<i>TOTAL CAPITULO I</i>	<i>72.861</i>	<i>82.850</i>	<i>-9.989</i>	<i>-12,1</i>
CAPITULO II - IMPUESTOS INDIRECTOS				
Impuesto sobre el Valor Añadido	-866.685	-1.061.940	195.255	18,4
- IVA Bruto	64.801	62.658	2.143	3,4
- Importaciones	26.763	29.577	-2.814	-9,5
- Operaciones interiores	38.038	33.081	4.957	15,0
- Devoluciones	931.486	1.124.598	-193.112	-17,2
Impuestos Especiales	113.527	122.670	-9.143	-7,5
- Alcohol y bebidas derivadas	-46.163	-49.337	3.174	6,4
- Cerveza	-16.564	-17.145	581	3,4
- Productos intermedios	0	0	0	---
- Hidrocarburos	237.860	200.699	37.161	18,5
- Labores del Tabaco	-60.352	-10.386	-49.966	-481,1
- Electricidad	0	1	-1	-100,0
- Otros	-1.254	-1.162	-92	-7,9
- Participación de las AA.TT. en II.EE.	0	0	0	---
Impuesto s/ Primas de Seguros	0	0	0	---
Tráfico exterior	6.926	8.895	-1.969	-22,1
- Tarifa Exterior Común	6.926	8.894	-1.968	-22,1
- Exacciones Agrícolas	0	1	-1	-100,0
Cotización y Exacción de Azúcar e Isoglucosa	0	0	0	---
Resto Capítulo II	0	0	0	---
<i>TOTAL CAPITULO II</i>	<i>-746.232</i>	<i>-930.375</i>	<i>184.143</i>	<i>19,8</i>
CAPITULO III - TASAS Y OTROS INGRESOS				
Tasa Radioeléctrica	1	4	-3	-75,0
Otras Tasas	856	423	433	102,4
Recargo de Apremio y Otros	186	183	3	1,6
Intereses de Demora	66	64	2	3,1
Sanciones Tributarias	57	152	-95	-62,5
<i>TOTAL CAPITULO III</i>	<i>1.166</i>	<i>826</i>	<i>340</i>	<i>41,2</i>
TOTAL GENERAL	-672.205	-846.699	174.494	20,6



ALBACETE
RECAUDACION TRIBUTARIA APLICADA
(En miles de euros)

DESIGNACION DE LOS INGRESOS	RECAUDACION		VARIACION	
	2009	2008	ABSOLUTA	PORCENTUAL
CAPITULO I - IMPUESTOS DIRECTOS				
Impuesto s/ la Renta de las Personas Físicas	147.411	194.874	-47.463	-24,4
- Retenciones rendimientos de trabajo y activ. profesionales	166.714	181.998	-15.284	-8,4
- Retenciones de arrendamientos	10.902	11.105	-203	-1,8
- Retenciones sobre Fondos de Inversión	2	39	-37	-94,9
- Retenciones rendimientos de capital de Personas Físicas	9.316	10.123	-807	-8,0
- Pagos fraccionados de activ. empres. prof. y artísticas	19.737	24.202	-4.465	-18,4
- Cuota dif. neta de I.R.P.F.	-59.260	-32.593	-26.667	-81,8
- Participación de las AA.TT. en I.R.P.F.	0	0	0	---
- Asignación tributaria a la Iglesia Católica	0	0	0	---
Impuesto sobre Sociedades	92.516	122.726	-30.210	-24,6
- Retenciones de arrendamientos	4.398	4.611	-213	-4,6
- Retenciones sobre Fondos de Inversión	1	17	-16	-94,1
- Retenciones rendimientos de capital de Sociedades	3.955	4.314	-359	-8,3
- Pagos fraccionados	45.074	49.595	-4.521	-9,1
- Cuota diferencial neta de Sociedades	39.088	64.189	-25.101	-39,1
Impuesto sobre la Renta de no Residentes	1.427	1.071	356	33,2
- Retenciones y Pagos a cuenta	1.178	926	252	27,2
- Cuota diferencial	249	145	104	71,7
- Gravamen sobre inmuebles	0	0	0	---
Impuesto sobre el Patrimonio	0	9	-9	-100,0
Resto Capítulo I	3	-14	17	---
<i>TOTAL CAPITULO I</i>	<i>241.357</i>	<i>318.666</i>	<i>-77.309</i>	<i>-24,3</i>
CAPITULO II - IMPUESTOS INDIRECTOS				
Impuesto sobre el Valor Añadido	47.452	140.564	-93.112	-66,2
- IVA Bruto	310.785	333.040	-22.255	-6,7
- Importaciones	385	17.961	-17.576	-97,9
- Operaciones interiores	310.400	315.079	-4.679	-1,5
- Devoluciones	263.333	192.476	70.857	36,8
Impuestos Especiales	-4.068	-2.978	-1.090	-36,6
- Alcohol y bebidas derivadas	194	129	65	50,4
- Cerveza	0	0	0	---
- Productos intermedios	66	30	36	120,0
- Hidrocarburos	-4.771	-3.551	-1.220	-34,4
- Labores del Tabaco	0	0	0	---
- Electricidad	443	414	29	7,0
- Otros	0	0	0	---
- Participación de las AA.TT. en II.EE.	0	0	0	---
Impuesto s/ Primas de Seguros	0	0	0	---
Tráfico exterior	145	7.770	-7.625	-98,1
- Tarifa Exterior Común	145	7.770	-7.625	-98,1
- Exacciones Agrícolas	0	0	0	---
Cotización y Exacción de Azúcar e Isoglucosa	0	0	0	---
Resto Capítulo II	14	3	11	366,7
<i>TOTAL CAPITULO II</i>	<i>43.543</i>	<i>145.359</i>	<i>-101.816</i>	<i>-70,0</i>
CAPITULO III - TASAS Y OTROS INGRESOS				
Tasa Radioeléctrica	3	4	-1	-25,0
Otras Tasas	155	95	60	63,2
Recargo de Apremio y Otros	2.675	1.693	982	58,0
Intereses de Demora	2.291	697	1.594	228,7
Sanciones Tributarias	2.501	1.881	620	33,0
<i>TOTAL CAPITULO III</i>	<i>7.625</i>	<i>4.370</i>	<i>3.255</i>	<i>74,5</i>
TOTAL GENERAL	292.525	468.395	-175.870	-37,5



ALICANTE/ALACANT
RECAUDACION TRIBUTARIA APLICADA
(En miles de euros)

DESIGNACION DE LOS INGRESOS	RECAUDACION		VARIACION	
	2009	2008	ABSOLUTA	PORCENTUAL
CAPITULO I - IMPUESTOS DIRECTOS				
Impuesto s/ la Renta de las Personas Físicas	842.077	1.142.539	-300.462	-26,3
- Retenciones rendimientos de trabajo y activ. profesionales	809.697	953.930	-144.233	-15,1
- Retenciones de arrendamientos	79.264	85.543	-6.279	-7,3
- Retenciones sobre Fondos de Inversión	2.520	15.798	-13.278	-84,0
- Retenciones rendimientos de capital de Personas Físicas	121.877	129.059	-7.182	-5,6
- Pagos fraccionados de activ. empres. prof. y artísticas	90.661	116.029	-25.368	-21,9
- Cuota dif. neta de I.R.P.F.	-261.942	-157.820	-104.122	-66,0
- Participación de las AA.TT. en I.R.P.F.	0	0	0	---
- Asignación tributaria a la Iglesia Católica	0	0	0	---
Impuesto sobre Sociedades	464.066	795.884	-331.818	-41,7
- Retenciones de arrendamientos	31.624	35.622	-3.998	-11,2
- Retenciones sobre Fondos de Inversión	1.073	6.726	-5.653	-84,0
- Retenciones rendimientos de capital de Sociedades	49.745	54.301	-4.556	-8,4
- Pagos fraccionados	282.882	327.583	-44.701	-13,6
- Cuota diferencial neta de Sociedades	98.742	371.652	-272.910	-73,4
Impuesto sobre la Renta de no Residentes	40.959	47.519	-6.560	-13,8
- Retenciones y Pagos a cuenta	30.524	32.227	-1.703	-5,3
- Cuota diferencial	10.193	14.898	-4.705	-31,6
- Gravamen sobre inmuebles	242	394	-152	-38,6
Impuesto sobre el Patrimonio	1.780	9.705	-7.925	-81,7
Resto Capítulo I	7.538	7.466	72	1,0
<i>TOTAL CAPITULO I</i>	<i>1.356.420</i>	<i>2.003.113</i>	<i>-646.693</i>	<i>-32,3</i>
CAPITULO II - IMPUESTOS INDIRECTOS				
Impuesto sobre el Valor Añadido	449.129	629.926	-180.797	-28,7
- IVA Bruto	1.278.549	1.420.325	-141.776	-10,0
- Importaciones	111.880	115.804	-3.924	-3,4
- Operaciones interiores	1.166.669	1.304.521	-137.852	-10,6
- Devoluciones	829.420	790.399	39.021	4,9
Impuestos Especiales	10.108	12.345	-2.237	-18,1
- Alcohol y bebidas derivadas	7.266	8.028	-762	-9,5
- Cerveza	619	644	-25	-3,9
- Productos intermedios	184	231	-47	-20,3
- Hidrocarburos	467	1.794	-1.327	-74,0
- Labores del Tabaco	99	15	84	---
- Electricidad	1.473	1.633	-160	-9,8
- Otros	0	0	0	---
- Participación de las AA.TT. en II.EE.	0	0	0	---
Impuesto s/ Primas de Seguros	5.542	5.397	145	2,7
Tráfico exterior	59.947	48.263	11.684	24,2
- Tarifa Exterior Común	59.900	47.961	11.939	24,9
- Exacciones Agrícolas	47	302	-255	-84,4
Cotización y Exacción de Azúcar e Isoglucosa	0	0	0	---
Resto Capítulo II	0	-113	113	100,0
<i>TOTAL CAPITULO II</i>	<i>524.726</i>	<i>695.818</i>	<i>-171.092</i>	<i>-24,6</i>
CAPITULO III - TASAS Y OTROS INGRESOS				
Tasa Radioeléctrica	34	12	22	183,3
Otras Tasas	10.588	5.049	5.539	109,7
Recargo de Apremio y Otros	14.461	9.083	5.378	59,2
Intereses de Demora	4.650	3.057	1.593	52,1
Sanciones Tributarias	6.169	5.561	608	10,9
<i>TOTAL CAPITULO III</i>	<i>35.902</i>	<i>22.762</i>	<i>13.140</i>	<i>57,7</i>
TOTAL GENERAL	1.917.048	2.721.693	-804.645	-29,6



ALMERIA
RECAUDACION TRIBUTARIA APLICADA
(En miles de euros)

DESIGNACION DE LOS INGRESOS	RECAUDACION		VARIACION	
	2009	2008	ABSOLUTA	PORCENTUAL
CAPITULO I - IMPUESTOS DIRECTOS				
Impuesto s/ la Renta de las Personas Físicas	309.033	438.372	-129.339	-29,5
- Retenciones rendimientos de trabajo y activ. profesionales	310.941	345.572	-34.631	-10,0
- Retenciones de arrendamientos	16.156	17.191	-1.035	-6,0
- Retenciones sobre Fondos de Inversión	0	4	-4	-100,0
- Retenciones rendimientos de capital de Personas Físicas	57.070	61.143	-4.073	-6,7
- Pagos fraccionados de activ. empres. prof. y artísticas	28.755	36.770	-8.015	-21,8
- Cuota dif. neta de I.R.P.F.	-103.889	-22.308	-81.581	-365,7
- Participación de las AA.TT. en I.R.P.F.	0	0	0	---
- Asignación tributaria a la Iglesia Católica	0	0	0	---
Impuesto sobre Sociedades	115.365	211.184	-95.819	-45,4
- Retenciones de arrendamientos	6.389	7.108	-719	-10,1
- Retenciones sobre Fondos de Inversión	0	2	-2	-100,0
- Retenciones rendimientos de capital de Sociedades	24.226	25.811	-1.585	-6,1
- Pagos fraccionados	54.842	86.327	-31.485	-36,5
- Cuota diferencial neta de Sociedades	29.908	91.936	-62.028	-67,5
Impuesto sobre la Renta de no Residentes	3.348	4.378	-1.030	-23,5
- Retenciones y Pagos a cuenta	2.873	3.428	-555	-16,2
- Cuota diferencial	470	945	-475	-50,3
- Gravamen sobre inmuebles	5	5	0	0,0
Impuesto sobre el Patrimonio	87	463	-376	-81,2
Resto Capítulo I	418	424	-6	-1,4
<i>TOTAL CAPITULO I</i>	<i>428.251</i>	<i>654.821</i>	<i>-226.570</i>	<i>-34,6</i>
CAPITULO II - IMPUESTOS INDIRECTOS				
Impuesto sobre el Valor Añadido	-157.331	-3.560	-153.771	---
- IVA Bruto	351.735	407.215	-55.480	-13,6
- Importaciones	38.711	56.694	-17.983	-31,7
- Operaciones interiores	313.024	350.521	-37.497	-10,7
- Devoluciones	509.066	410.775	98.291	23,9
Impuestos Especiales	549	1.120	-571	-51,0
- Alcohol y bebidas derivadas	13	9	4	44,4
- Cerveza	3	4	-1	-25,0
- Productos intermedios	0	0	0	---
- Hidrocarburos	160	699	-539	-77,1
- Labores del Tabaco	18	1	17	---
- Electricidad	355	407	-52	-12,8
- Otros	0	0	0	---
- Participación de las AA.TT. en II.EE.	0	0	0	---
Impuesto s/ Primas de Seguros	471	448	23	5,1
Tráfico exterior	449	844	-395	-46,8
- Tarifa Exterior Común	435	831	-396	-47,7
- Exacciones Agrícolas	14	13	1	7,7
Cotización y Exacción de Azúcar e Isoglucosa	0	0	0	---
Resto Capítulo II	0	1	-1	-100,0
<i>TOTAL CAPITULO II</i>	<i>-155.862</i>	<i>-1.147</i>	<i>-154.715</i>	<i>---</i>
CAPITULO III - TASAS Y OTROS INGRESOS				
Tasa Radioeléctrica	7	7	0	0,0
Otras Tasas	1.891	1.082	809	74,8
Recargo de Apremio y Otros	5.791	4.071	1.720	42,3
Intereses de Demora	2.280	1.842	438	23,8
Sanciones Tributarias	4.038	4.083	-45	-1,1
<i>TOTAL CAPITULO III</i>	<i>14.007</i>	<i>11.085</i>	<i>2.922</i>	<i>26,4</i>
TOTAL GENERAL	286.396	664.759	-378.363	-56,9



AVILA
RECAUDACION TRIBUTARIA APLICADA
(En miles de euros)

DESIGNACION DE LOS INGRESOS	RECAUDACION		VARIACION	
	2009	2008	ABSOLUTA	PORCENTUAL
CAPITULO I - IMPUESTOS DIRECTOS				
Impuesto s/ la Renta de las Personas Físicas	65.736	83.027	-17.291	-20,8
- Retenciones rendimientos de trabajo y activ. profesionales	67.446	72.777	-5.331	-7,3
- Retenciones de arrendamientos	3.409	3.466	-57	-1,6
- Retenciones sobre Fondos de Inversión	0	0	0	---
- Retenciones rendimientos de capital de Personas Físicas	10.020	10.664	-644	-6,0
- Pagos fraccionados de activ. empres. prof. y artísticas	12.157	14.937	-2.780	-18,6
- Cuota dif. neta de I.R.P.F.	-27.296	-18.817	-8.479	-45,1
- Participación de las AA.TT. en I.R.P.F.	0	0	0	---
- Asignación tributaria a la Iglesia Católica	0	0	0	---
Impuesto sobre Sociedades	20.616	29.782	-9.166	-30,8
- Retenciones de arrendamientos	1.387	1.430	-43	-3,0
- Retenciones sobre Fondos de Inversión	0	0	0	---
- Retenciones rendimientos de capital de Sociedades	4.205	4.540	-335	-7,4
- Pagos fraccionados	11.516	13.307	-1.791	-13,5
- Cuota diferencial neta de Sociedades	3.508	10.505	-6.997	-66,6
Impuesto sobre la Renta de no Residentes	174	171	3	1,8
- Retenciones y Pagos a cuenta	153	168	-15	-8,9
- Cuota diferencial	15	-3	18	---
- Gravamen sobre inmuebles	6	6	0	0,0
Impuesto sobre el Patrimonio	0	1	-1	-100,0
Resto Capítulo I	45	60	-15	-25,0
<i>TOTAL CAPITULO I</i>	<i>86.571</i>	<i>113.041</i>	<i>-26.470</i>	<i>-23,4</i>
CAPITULO II - IMPUESTOS INDIRECTOS				
Impuesto sobre el Valor Añadido	16.701	28.625	-11.924	-41,7
- IVA Bruto	68.764	67.539	1.225	1,8
- Importaciones	0	0	0	---
- Operaciones interiores	68.764	67.539	1.225	1,8
- Devoluciones	52.063	38.914	13.149	33,8
Impuestos Especiales	-1.836	-1.307	-529	-40,5
- Alcohol y bebidas derivadas	0	-48	48	100,0
- Cerveza	0	0	0	---
- Productos intermedios	0	0	0	---
- Hidrocarburos	-1.961	-1.402	-559	-39,9
- Labores del Tabaco	0	0	0	---
- Electricidad	125	143	-18	-12,6
- Otros	0	0	0	---
- Participación de las AA.TT. en II.EE.	0	0	0	---
Impuesto s/ Primas de Seguros	0	0	0	---
Tráfico exterior	0	0	0	---
- Tarifa Exterior Común	0	0	0	---
- Exacciones Agrícolas	0	0	0	---
Cotización y Exacción de Azúcar e Isoglucosa	0	0	0	---
Resto Capítulo II	0	1	-1	-100,0
<i>TOTAL CAPITULO II</i>	<i>14.865</i>	<i>27.319</i>	<i>-12.454</i>	<i>-45,6</i>
CAPITULO III - TASAS Y OTROS INGRESOS				
Tasa Radioeléctrica	0	1	-1	-100,0
Otras Tasas	315	171	144	84,2
Recargo de Apremio y Otros	822	646	176	27,2
Intereses de Demora	325	-284	609	---
Sanciones Tributarias	968	770	198	25,7
<i>TOTAL CAPITULO III</i>	<i>2.430</i>	<i>1.304</i>	<i>1.126</i>	<i>86,3</i>
TOTAL GENERAL	103.866	141.664	-37.798	-26,7



BADAJOS
RECAUDACION TRIBUTARIA APLICADA
(En miles de euros)

DESIGNACION DE LOS INGRESOS	RECAUDACION		VARIACION	
	2009	2008	ABSOLUTA	PORCENTUAL
CAPITULO I - IMPUESTOS DIRECTOS				
Impuesto s/ la Renta de las Personas Físicas	476.177	497.684	-21.507	-4,3
- Retenciones rendimientos de trabajo y activ. profesionales	498.818	496.101	2.717	0,5
- Retenciones de arrendamientos	13.735	13.462	273	2,0
- Retenciones sobre Fondos de Inversión	43	29	14	48,3
- Retenciones rendimientos de capital de Personas Físicas	18.198	17.163	1.035	6,0
- Pagos fraccionados de activ. empres. prof. y artísticas	33.431	39.646	-6.215	-15,7
- Cuota dif. neta de I.R.P.F.	-88.048	-68.717	-19.331	-28,1
- Participación de las AA.TT. en I.R.P.F.	0	0	0	---
- Asignación tributaria a la Iglesia Católica	0	0	0	---
Impuesto sobre Sociedades	97.129	136.284	-39.155	-28,7
- Retenciones de arrendamientos	5.480	5.537	-57	-1,0
- Retenciones sobre Fondos de Inversión	18	13	5	38,5
- Retenciones rendimientos de capital de Sociedades	7.692	7.225	467	6,5
- Pagos fraccionados	47.898	59.883	-11.985	-20,0
- Cuota diferencial neta de Sociedades	36.041	63.626	-27.585	-43,4
Impuesto sobre la Renta de no Residentes	902	1.101	-199	-18,1
- Retenciones y Pagos a cuenta	847	994	-147	-14,8
- Cuota diferencial	55	107	-52	-48,6
- Gravamen sobre inmuebles	0	0	0	---
Impuesto sobre el Patrimonio	0	4	-4	-100,0
Resto Capítulo I	147	1.017	-870	-85,5
<i>TOTAL CAPITULO I</i>	<i>574.355</i>	<i>636.090</i>	<i>-61.735</i>	<i>-9,7</i>
CAPITULO II - IMPUESTOS INDIRECTOS				
Impuesto sobre el Valor Añadido	76.993	130.882	-53.889	-41,2
- IVA Bruto	311.667	326.268	-14.601	-4,5
- Importaciones	901	1.963	-1.062	-54,1
- Operaciones interiores	310.766	324.305	-13.539	-4,2
- Devoluciones	234.674	195.386	39.288	20,1
Impuestos Especiales	-1.164	4.977	-6.141	---
- Alcohol y bebidas derivadas	2.557	6.695	-4.138	-61,8
- Cerveza	533	589	-56	-9,5
- Productos intermedios	1	87	-86	-98,9
- Hidrocarburos	-5.510	-4.017	-1.493	-37,2
- Labores del Tabaco	0	0	0	---
- Electricidad	1.255	1.623	-368	-22,7
- Otros	0	0	0	---
- Participación de las AA.TT. en II.EE.	0	0	0	---
Impuesto s/ Primas de Seguros	68	57	11	19,3
Tráfico exterior	274	445	-171	-38,4
- Tarifa Exterior Común	274	445	-171	-38,4
- Exacciones Agrícolas	0	0	0	---
Cotización y Exacción de Azúcar e Isoglucosa	0	0	0	---
Resto Capítulo II	0	0	0	---
<i>TOTAL CAPITULO II</i>	<i>76.171</i>	<i>136.361</i>	<i>-60.190</i>	<i>-44,1</i>
CAPITULO III - TASAS Y OTROS INGRESOS				
Tasa Radioeléctrica	4	6	-2	-33,3
Otras Tasas	525	416	109	26,2
Recargo de Apremio y Otros	4.035	3.512	523	14,9
Intereses de Demora	878	727	151	20,8
Sanciones Tributarias	2.461	2.189	272	12,4
<i>TOTAL CAPITULO III</i>	<i>7.903</i>	<i>6.850</i>	<i>1.053</i>	<i>15,4</i>
TOTAL GENERAL	658.429	779.301	-120.872	-15,5



BARCELONA
RECAUDACION TRIBUTARIA APLICADA
(En miles de euros)

DESIGNACION DE LOS INGRESOS	RECAUDACION		VARIACION	
	2009	2008	ABSOLUTA	PORCENTUAL
CAPITULO I - IMPUESTOS DIRECTOS				
Impuesto s/ la Renta de las Personas Físicas	11.976.601	13.466.741	-1.490.140	-11,1
- Retenciones rendimientos de trabajo y activ. profesionales	10.919.236	11.515.990	-596.754	-5,2
- Retenciones de arrendamientos	362.166	373.199	-11.033	-3,0
- Retenciones sobre Fondos de Inversión	66.458	126.713	-60.255	-47,6
- Retenciones rendimientos de capital de Personas Físicas	1.219.909	1.318.546	-98.637	-7,5
- Pagos fraccionados de activ. empres. prof. y artísticas	306.712	386.597	-79.885	-20,7
- Cuota dif. neta de I.R.P.F.	-897.880	-254.304	-643.576	-253,1
- Participación de las AA.TT. en I.R.P.F.	0	0	0	---
- Asignación tributaria a la Iglesia Católica	0	0	0	---
Impuesto sobre Sociedades	3.526.519	5.285.639	-1.759.120	-33,3
- Retenciones de arrendamientos	146.454	155.005	-8.551	-5,5
- Retenciones sobre Fondos de Inversión	28.289	53.942	-25.653	-47,6
- Retenciones rendimientos de capital de Sociedades	516.539	559.544	-43.005	-7,7
- Pagos fraccionados	2.147.251	2.766.265	-619.014	-22,4
- Cuota diferencial neta de Sociedades	687.986	1.750.883	-1.062.897	-60,7
Impuesto sobre la Renta de no Residentes	290.291	272.141	18.150	6,7
- Retenciones y Pagos a cuenta	263.495	254.391	9.104	3,6
- Cuota diferencial	26.439	17.486	8.953	51,2
- Gravamen sobre inmuebles	357	264	93	35,2
Impuesto sobre el Patrimonio	117	3.093	-2.976	-96,2
Resto Capítulo I	3.478	3.650	-172	-4,7
<i>TOTAL CAPITULO I</i>	<i>15.797.006</i>	<i>19.031.264</i>	<i>-3.234.258</i>	<i>-17,0</i>
CAPITULO II - IMPUESTOS INDIRECTOS				
Impuesto sobre el Valor Añadido	7.439.177	10.986.406	-3.547.229	-32,3
- IVA Bruto	13.515.691	16.080.610	-2.564.919	-16,0
- Importaciones	1.911.106	2.584.353	-673.247	-26,1
- Operaciones interiores	11.604.585	13.496.257	-1.891.672	-14,0
- Devoluciones	6.076.514	5.094.204	982.310	19,3
Impuestos Especiales	979.764	1.110.095	-130.331	-11,7
- Alcohol y bebidas derivadas	137.131	133.341	3.790	2,8
- Cerveza	45.856	39.826	6.030	15,1
- Productos intermedios	6.312	7.071	-759	-10,7
- Hidrocarburos	527.534	553.546	-26.012	-4,7
- Labores del Tabaco	950	2.567	-1.617	-63,0
- Electricidad	262.020	373.744	-111.724	-29,9
- Otros	-39	0	-39	---
- Participación de las AA.TT. en II.EE.	0	0	0	---
Impuesto s/ Primas de Seguros	323.435	356.579	-33.144	-9,3
Tráfico exterior	474.496	573.059	-98.563	-17,2
- Tarifa Exterior Común	469.140	568.943	-99.803	-17,5
- Exacciones Agrícolas	5.356	4.116	1.240	30,1
Cotización y Exacción de Azúcar e Isoglucosa	0	0	0	---
Resto Capítulo II	269	82	187	228,0
<i>TOTAL CAPITULO II</i>	<i>9.217.141</i>	<i>13.026.221</i>	<i>-3.809.080</i>	<i>-29,2</i>
CAPITULO III - TASAS Y OTROS INGRESOS				
Tasa Radioeléctrica	99	3.533	-3.434	-97,2
Otras Tasas	37.090	27.971	9.119	32,6
Recargo de Apremio y Otros	64.185	59.851	4.334	7,2
Intereses de Demora	25.297	25.843	-546	-2,1
Sanciones Tributarias	26.150	30.038	-3.888	-12,9
<i>TOTAL CAPITULO III</i>	<i>152.821</i>	<i>147.236</i>	<i>5.585</i>	<i>3,8</i>
TOTAL GENERAL	25.166.968	32.204.721	-7.037.753	-21,9



BURGOS
RECAUDACION TRIBUTARIA APLICADA
(En miles de euros)

DESIGNACION DE LOS INGRESOS	RECAUDACION		VARIACION	
	2009	2008	ABSOLUTA	PORCENTUAL
CAPITULO I - IMPUESTOS DIRECTOS				
Impuesto s/ la Renta de las Personas Físicas	316.394	371.716	-55.322	-14,9
- Retenciones rendimientos de trabajo y activ. profesionales	329.024	351.521	-22.497	-6,4
- Retenciones de arrendamientos	13.024	12.806	218	1,7
- Retenciones sobre Fondos de Inversión	50	24	26	108,3
- Retenciones rendimientos de capital de Personas Físicas	30.681	31.774	-1.093	-3,4
- Pagos fraccionados de activ. empres. prof. y artísticas	24.755	28.776	-4.021	-14,0
- Cuota dif. neta de I.R.P.F.	-81.140	-53.185	-27.955	-52,6
- Participación de las AA.TT. en I.R.P.F.	0	0	0	---
- Asignación tributaria a la Iglesia Católica	0	0	0	---
Impuesto sobre Sociedades	135.525	160.882	-25.357	-15,8
- Retenciones de arrendamientos	5.269	5.315	-46	-0,9
- Retenciones sobre Fondos de Inversión	21	10	11	110,0
- Retenciones rendimientos de capital de Sociedades	13.058	13.514	-456	-3,4
- Pagos fraccionados	50.183	66.447	-16.264	-24,5
- Cuota diferencial neta de Sociedades	66.994	75.596	-8.602	-11,4
Impuesto sobre la Renta de no Residentes	2.213	1.963	250	12,7
- Retenciones y Pagos a cuenta	2.171	1.987	184	9,3
- Cuota diferencial	42	-24	66	---
- Gravamen sobre inmuebles	0	0	0	---
Impuesto sobre el Patrimonio	1	44	-43	-97,7
Resto Capítulo I	43	87	-44	-50,6
<i>TOTAL CAPITULO I</i>	<i>454.176</i>	<i>534.692</i>	<i>-80.516</i>	<i>-15,1</i>
CAPITULO II - IMPUESTOS INDIRECTOS				
Impuesto sobre el Valor Añadido	114.028	188.434	-74.406	-39,5
- IVA Bruto	359.575	404.370	-44.795	-11,1
- Importaciones	9.293	8.796	497	5,7
- Operaciones interiores	350.282	395.574	-45.292	-11,4
- Devoluciones	245.547	215.936	29.611	13,7
Impuestos Especiales	27.253	14.132	13.121	92,8
- Alcohol y bebidas derivadas	6.602	3.428	3.174	92,6
- Cerveza	13.626	13.357	269	2,0
- Productos intermedios	108	34	74	217,6
- Hidrocarburos	6.137	-3.906	10.043	---
- Labores del Tabaco	0	0	0	---
- Electricidad	780	1.219	-439	-36,0
- Otros	0	0	0	---
- Participación de las AA.TT. en II.EE.	0	0	0	---
Impuesto s/ Primas de Seguros	22	11	11	100,0
Tráfico exterior	2.644	2.878	-234	-8,1
- Tarifa Exterior Común	1.605	1.984	-379	-19,1
- Exacciones Agrícolas	1.039	894	145	16,2
Cotización y Exacción de Azúcar e Isoglucosa	0	0	0	---
Resto Capítulo II	0	0	0	---
<i>TOTAL CAPITULO II</i>	<i>143.947</i>	<i>205.455</i>	<i>-61.508</i>	<i>-29,9</i>
CAPITULO III - TASAS Y OTROS INGRESOS				
Tasa Radioeléctrica	1	18	-17	-94,4
Otras Tasas	764	382	382	100,0
Recargo de Apremio y Otros	2.236	2.244	-8	-0,4
Intereses de Demora	1.740	941	799	84,9
Sanciones Tributarias	2.342	2.273	69	3,0
<i>TOTAL CAPITULO III</i>	<i>7.083</i>	<i>5.858</i>	<i>1.225</i>	<i>20,9</i>
TOTAL GENERAL	605.206	746.005	-140.799	-18,9



CA CERES
RECAUDACION TRIBUTARIA APLICADA
(En miles de euros)

DESIGNACION DE LOS INGRESOS	RECAUDACION		VARIACION	
	2009	2008	ABSOLUTA	PORCENTUAL
CAPITULO I - IMPUESTOS DIRECTOS				
Impuesto s/ la Renta de las Personas Físicas	101.592	140.598	-39.006	-27,7
- Retenciones rendimientos de trabajo y activ. profesionales	116.077	134.229	-18.152	-13,5
- Retenciones de arrendamientos	7.592	7.458	134	1,8
- Retenciones sobre Fondos de Inversión	0	0	0	---
- Retenciones rendimientos de capital de Personas Físicas	14.166	17.677	-3.511	-19,9
- Pagos fraccionados de activ. empres. prof. y artísticas	21.018	25.140	-4.122	-16,4
- Cuota dif. neta de I.R.P.F.	-57.261	-43.906	-13.355	-30,4
- Participación de las AA.TT. en I.R.P.F.	0	0	0	---
- Asignación tributaria a la Iglesia Católica	0	0	0	---
Impuesto sobre Sociedades	60.785	94.911	-34.126	-36,0
- Retenciones de arrendamientos	3.036	3.048	-12	-0,4
- Retenciones sobre Fondos de Inversión	0	0	0	---
- Retenciones rendimientos de capital de Sociedades	5.982	7.523	-1.541	-20,5
- Pagos fraccionados	29.115	35.940	-6.825	-19,0
- Cuota diferencial neta de Sociedades	22.652	48.400	-25.748	-53,2
Impuesto sobre la Renta de no Residentes	903	618	285	46,1
- Retenciones y Pagos a cuenta	327	422	-95	-22,5
- Cuota diferencial	576	196	380	193,9
- Gravamen sobre inmuebles	0	0	0	---
Impuesto sobre el Patrimonio	0	1	-1	-100,0
Resto Capítulo I	-70	162	-232	---
<i>TOTAL CAPITULO I</i>	<i>163.210</i>	<i>236.290</i>	<i>-73.080</i>	<i>-30,9</i>
CAPITULO II - IMPUESTOS INDIRECTOS				
Impuesto sobre el Valor Añadido	72.009	64.883	7.126	11,0
- IVA Bruto	184.108	175.908	8.200	4,7
- Importaciones	1.447	1.316	131	10,0
- Operaciones interiores	182.661	174.592	8.069	4,6
- Devoluciones	112.099	111.025	1.074	1,0
Impuestos Especiales	-72	373	-445	---
- Alcohol y bebidas derivadas	119	77	42	54,5
- Cerveza	-45	-30	-15	-50,0
- Productos intermedios	0	0	0	---
- Hidrocarburos	-1.478	-1.373	-105	-7,6
- Labores del Tabaco	0	0	0	---
- Electricidad	1.332	1.699	-367	-21,6
- Otros	0	0	0	---
- Participación de las AA.TT. en II.EE.	0	0	0	---
Impuesto s/ Primas de Seguros	0	0	0	---
Tráfico exterior	513	657	-144	-21,9
- Tarifa Exterior Común	513	657	-144	-21,9
- Exacciones Agrícolas	0	0	0	---
Cotización y Exacción de Azúcar e Isoglucosa	0	0	0	---
Resto Capítulo II	0	0	0	---
<i>TOTAL CAPITULO II</i>	<i>72.450</i>	<i>65.913</i>	<i>6.537</i>	<i>9,9</i>
CAPITULO III - TASAS Y OTROS INGRESOS				
Tasa Radioeléctrica	2	2	0	0,0
Otras Tasas	466	283	183	64,7
Recargo de Apremio y Otros	2.181	1.780	401	22,5
Intereses de Demora	486	549	-63	-11,5
Sanciones Tributarias	1.564	1.570	-6	-0,4
<i>TOTAL CAPITULO III</i>	<i>4.699</i>	<i>4.184</i>	<i>515</i>	<i>12,3</i>
TOTAL GENERAL	240.359	306.387	-66.028	-21,6



CADIZ
RECAUDACION TRIBUTARIA APLICADA
(En miles de euros)

DESIGNACION DE LOS INGRESOS	RECAUDACION		VARIACION	
	2009	2008	ABSOLUTA	PORCENTUAL
CAPITULO I - IMPUESTOS DIRECTOS				
Impuesto s/ la Renta de las Personas Físicas	251.249	357.802	-106.553	-29,8
- Retenciones rendimientos de trabajo y activ. profesionales	371.712	417.663	-45.951	-11,0
- Retenciones de arrendamientos	19.468	19.568	-100	-0,5
- Retenciones sobre Fondos de Inversión	1	658	-657	-99,8
- Retenciones rendimientos de capital de Personas Físicas	7.683	11.317	-3.634	-32,1
- Pagos fraccionados de activ. empres. prof. y artísticas	37.025	44.635	-7.610	-17,0
- Cuota dif. neta de I.R.P.F.	-184.640	-136.039	-48.601	-35,7
- Participación de las AA.TT. en I.R.P.F.	0	0	0	---
- Asignación tributaria a la Iglesia Católica	0	0	0	---
Impuesto sobre Sociedades	106.100	149.528	-43.428	-29,0
- Retenciones de arrendamientos	7.725	8.029	-304	-3,8
- Retenciones sobre Fondos de Inversión	1	280	-279	-99,6
- Retenciones rendimientos de capital de Sociedades	3.101	4.129	-1.028	-24,9
- Pagos fraccionados	53.944	62.862	-8.918	-14,2
- Cuota diferencial neta de Sociedades	41.329	74.228	-32.899	-44,3
Impuesto sobre la Renta de no Residentes	2.874	7.634	-4.760	-62,4
- Retenciones y Pagos a cuenta	1.975	5.517	-3.542	-64,2
- Cuota diferencial	648	1.818	-1.170	-64,4
- Gravamen sobre inmuebles	251	299	-48	-16,1
Impuesto sobre el Patrimonio	124	576	-452	-78,5
Resto Capítulo I	437	158	279	176,6
<i>TOTAL CAPITULO I</i>	<i>360.784</i>	<i>515.698</i>	<i>-154.914</i>	<i>-30,0</i>
CAPITULO II - IMPUESTOS INDIRECTOS				
Impuesto sobre el Valor Añadido	490.837	736.543	-245.706	-33,4
- IVA Bruto	697.942	956.467	-258.525	-27,0
- Importaciones	325.345	535.759	-210.414	-39,3
- Operaciones interiores	372.597	420.708	-48.111	-11,4
- Devoluciones	207.105	219.924	-12.819	-5,8
Impuestos Especiales	74.189	75.637	-1.448	-1,9
- Alcohol y bebidas derivadas	68.215	67.870	345	0,5
- Cerveza	-1	9	-10	---
- Productos intermedios	3.179	3.144	35	1,1
- Hidrocarburos	142	338	-196	-58,0
- Labores del Tabaco	37	778	-741	-95,2
- Electricidad	2.617	3.498	-881	-25,2
- Otros	0	0	0	---
- Participación de las AA.TT. en II.EE.	0	0	0	---
Impuesto s/ Primas de Seguros	8	12	-4	-33,3
Tráfico exterior	47.951	54.663	-6.712	-12,3
- Tarifa Exterior Común	43.487	52.530	-9.043	-17,2
- Exacciones Agrícolas	4.464	2.133	2.331	109,3
Cotización y Exacción de Azúcar e Isoglucosa	0	0	0	---
Resto Capítulo II	0	0	0	---
<i>TOTAL CAPITULO II</i>	<i>612.985</i>	<i>866.855</i>	<i>-253.870</i>	<i>-29,3</i>
CAPITULO III - TASAS Y OTROS INGRESOS				
Tasa Radioeléctrica	10	15	-5	-33,3
Otras Tasas	221	286	-65	-22,7
Recargo de Apremio y Otros	7.654	10.169	-2.515	-24,7
Intereses de Demora	4.869	8.403	-3.534	-42,1
Sanciones Tributarias	3.633	3.496	137	3,9
<i>TOTAL CAPITULO III</i>	<i>16.387</i>	<i>22.369</i>	<i>-5.982</i>	<i>-26,7</i>
TOTAL GENERAL	990.156	1.404.922	-414.766	-29,5



CANTABRIA
RECAUDACION TRIBUTARIA APLICADA
(En miles de euros)

DESIGNACION DE LOS INGRESOS	RECAUDACION		VARIACION	
	2009	2008	ABSOLUTA	PORCENTUAL
CAPITULO I - IMPUESTOS DIRECTOS				
Impuesto s/ la Renta de las Personas Físicas	1.356.452	1.437.911	-81.459	-5,7
- Retenciones rendimientos de trabajo y activ. profesionales	931.385	985.874	-54.489	-5,5
- Retenciones de arrendamientos	28.388	27.753	635	2,3
- Retenciones sobre Fondos de Inversión	1.117	3.190	-2.073	-65,0
- Retenciones rendimientos de capital de Personas Físicas	472.100	448.028	24.072	5,4
- Pagos fraccionados de activ. empres. prof. y artísticas	41.877	50.062	-8.185	-16,3
- Cuota dif. neta de I.R.P.F.	-118.415	-76.996	-41.419	-53,8
- Participación de las AA.TT. en I.R.P.F.	0	0	0	---
- Asignación tributaria a la Iglesia Católica	0	0	0	---
Impuesto sobre Sociedades	94.628	-337.236	431.864	---
- Retenciones de arrendamientos	11.659	11.614	45	0,4
- Retenciones sobre Fondos de Inversión	475	1.359	-884	-65,0
- Retenciones rendimientos de capital de Sociedades	200.804	190.367	10.437	5,5
- Pagos fraccionados	77.558	238.538	-160.980	-67,5
- Cuota diferencial neta de Sociedades	-195.868	-779.114	583.246	74,9
Impuesto sobre la Renta de no Residentes	370.369	320.753	49.616	15,5
- Retenciones y Pagos a cuenta	370.246	321.413	48.833	15,2
- Cuota diferencial	123	-660	783	---
- Gravamen sobre inmuebles	0	0	0	---
Impuesto sobre el Patrimonio	48	230	-182	-79,1
Resto Capítulo I	60	31	29	93,5
<i>TOTAL CAPITULO I</i>	<i>1.821.557</i>	<i>1.421.689</i>	<i>399.868</i>	<i>28,1</i>
CAPITULO II - IMPUESTOS INDIRECTOS				
Impuesto sobre el Valor Añadido	325.010	551.830	-226.820	-41,1
- IVA Bruto	792.366	841.689	-49.323	-5,9
- Importaciones	58.547	204.796	-146.249	-71,4
- Operaciones interiores	733.819	636.893	96.926	15,2
- Devoluciones	467.356	289.859	177.497	61,2
Impuestos Especiales	22.568	35.426	-12.858	-36,3
- Alcohol y bebidas derivadas	533	563	-30	-5,3
- Cerveza	36	1	35	---
- Productos intermedios	0	1	-1	-100,0
- Hidrocarburos	-461	14.360	-14.821	---
- Labores del Tabaco	1.824	3.455	-1.631	-47,2
- Electricidad	20.636	17.046	3.590	21,1
- Otros	0	0	0	---
- Participación de las AA.TT. en II.EE.	0	0	0	---
Impuesto s/ Primas de Seguros	60	27	33	122,2
Tráfico exterior	5.900	44.466	-38.566	-86,7
- Tarifa Exterior Común	5.900	44.466	-38.566	-86,7
- Exacciones Agrícolas	0	0	0	---
Cotización y Exacción de Azúcar e Isoglucosa	0	0	0	---
Resto Capítulo II	22	45	-23	-51,1
<i>TOTAL CAPITULO II</i>	<i>353.560</i>	<i>631.794</i>	<i>-278.234</i>	<i>-44,0</i>
CAPITULO III - TASAS Y OTROS INGRESOS				
Tasa Radioeléctrica	3	5	-2	-40,0
Otras Tasas	9.280	4.175	5.105	122,3
Recargo de Apremio y Otros	5.624	-1.249	6.873	---
Intereses de Demora	909	2.151	-1.242	-57,7
Sanciones Tributarias	2.114	2.575	-461	-17,9
<i>TOTAL CAPITULO III</i>	<i>17.930</i>	<i>7.657</i>	<i>10.273</i>	<i>134,2</i>
TOTAL GENERAL	2.193.047	2.061.140	131.907	6,4



CARTAGENA
RECAUDACION TRIBUTARIA APLICADA
(En miles de euros)

DESIGNACION DE LOS INGRESOS	RECAUDACION		VARIACION	
	2009	2008	ABSOLUTA	PORCENTUAL
CAPITULO I - IMPUESTOS DIRECTOS				
Impuesto s/ la Renta de las Personas Físicas	119.552	171.320	-51.768	-30,2
- Retenciones rendimientos de trabajo y activ. profesionales	156.074	177.065	-20.991	-11,9
- Retenciones de arrendamientos	7.928	8.650	-722	-8,3
- Retenciones sobre Fondos de Inversión	0	0	0	---
- Retenciones rendimientos de capital de Personas Físicas	5.206	9.573	-4.367	-45,6
- Pagos fraccionados de activ. empres. prof. y artísticas	14.906	19.355	-4.449	-23,0
- Cuota dif. neta de I.R.P.F.	-64.562	-43.323	-21.239	-49,0
- Participación de las AA.TT. en I.R.P.F.	0	0	0	---
- Asignación tributaria a la Iglesia Católica	0	0	0	---
Impuesto sobre Sociedades	79.522	157.722	-78.200	-49,6
- Retenciones de arrendamientos	3.173	3.592	-419	-11,7
- Retenciones sobre Fondos de Inversión	0	0	0	---
- Retenciones rendimientos de capital de Sociedades	1.906	2.518	-612	-24,3
- Pagos fraccionados	29.943	59.444	-29.501	-49,6
- Cuota diferencial neta de Sociedades	44.500	92.168	-47.668	-51,7
Impuesto sobre la Renta de no Residentes	2.676	5.075	-2.399	-47,3
- Retenciones y Pagos a cuenta	2.266	4.683	-2.417	-51,6
- Cuota diferencial	350	364	-14	-3,8
- Gravamen sobre inmuebles	60	28	32	114,3
Impuesto sobre el Patrimonio	285	725	-440	-60,7
Resto Capítulo I	357	396	-39	-9,8
<i>TOTAL CAPITULO I</i>	<i>202.392</i>	<i>335.238</i>	<i>-132.846</i>	<i>-39,6</i>
CAPITULO II - IMPUESTOS INDIRECTOS				
Impuesto sobre el Valor Añadido	153.560	36.440	117.120	321,4
- IVA Bruto	390.303	347.652	42.651	12,3
- Importaciones	47.545	80.720	-33.175	-41,1
- Operaciones interiores	342.758	266.932	75.826	28,4
- Devoluciones	236.743	311.212	-74.469	-23,9
Impuestos Especiales	106.924	140.112	-33.188	-23,7
- Alcohol y bebidas derivadas	8.307	37.275	-28.968	-77,7
- Cerveza	4	24	-20	-83,3
- Productos intermedios	493	290	203	70,0
- Hidrocarburos	98.157	101.812	-3.655	-3,6
- Labores del Tabaco	0	0	0	---
- Electricidad	-37	711	-748	---
- Otros	0	0	0	---
- Participación de las AA.TT. en II.EE.	0	0	0	---
Impuesto s/ Primas de Seguros	0	0	0	---
Tráfico exterior	11.632	8.684	2.948	33,9
- Tarifa Exterior Común	6.611	7.630	-1.019	-13,4
- Exacciones Agrícolas	5.021	1.054	3.967	376,4
Cotización y Exacción de Azúcar e Isoglucosa	0	0	0	---
Resto Capítulo II	0	105	-105	-100,0
<i>TOTAL CAPITULO II</i>	<i>272.116</i>	<i>185.341</i>	<i>86.775</i>	<i>46,8</i>
CAPITULO III - TASAS Y OTROS INGRESOS				
Tasa Radioeléctrica	7	-2	9	---
Otras Tasas	151	124	27	21,8
Recargo de Apremio y Otros	2.658	3.046	-388	-12,7
Intereses de Demora	1.282	138	1.144	---
Sanciones Tributarias	949	1.099	-150	-13,6
<i>TOTAL CAPITULO III</i>	<i>5.047</i>	<i>4.405</i>	<i>642</i>	<i>14,6</i>
TOTAL GENERAL	479.555	524.984	-45.429	-8,7



CASTELLON/CASTELLÓ
RECAUDACION TRIBUTARIA APLICADA
(En miles de euros)

DESIGNACION DE LOS INGRESOS	RECAUDACION		VARIACION	
	2009	2008	ABSOLUTA	PORCENTUAL
CAPITULO I - IMPUESTOS DIRECTOS				
Impuesto s/ la Renta de las Personas Físicas	461.798	681.888	-220.090	-32,3
- Retenciones rendimientos de trabajo y activ. profesionales	482.549	603.901	-121.352	-20,1
- Retenciones de arrendamientos	25.203	28.049	-2.846	-10,1
- Retenciones sobre Fondos de Inversión	148	215	-67	-31,2
- Retenciones rendimientos de capital de Personas Físicas	21.187	29.701	-8.514	-28,7
- Pagos fraccionados de activ. empres. prof. y artísticas	36.801	48.018	-11.217	-23,4
- Cuota dif. neta de I.R.P.F.	-104.090	-27.996	-76.094	-271,8
- Participación de las AA.TT. en I.R.P.F.	0	0	0	---
- Asignación tributaria a la Iglesia Católica	0	0	0	---
Impuesto sobre Sociedades	194.183	392.474	-198.291	-50,5
- Retenciones de arrendamientos	10.066	11.671	-1.605	-13,8
- Retenciones sobre Fondos de Inversión	62	92	-30	-32,6
- Retenciones rendimientos de capital de Sociedades	8.849	12.500	-3.651	-29,2
- Pagos fraccionados	105.411	170.766	-65.355	-38,3
- Cuota diferencial neta de Sociedades	69.795	197.445	-127.650	-64,7
Impuesto sobre la Renta de no Residentes	4.860	16.484	-11.624	-70,5
- Retenciones y Pagos a cuenta	4.247	15.758	-11.511	-73,0
- Cuota diferencial	606	720	-114	-15,8
- Gravamen sobre inmuebles	7	6	1	16,7
Impuesto sobre el Patrimonio	34	236	-202	-85,6
Resto Capítulo I	194	101	93	92,1
<i>TOTAL CAPITULO I</i>	<i>661.069</i>	<i>1.091.183</i>	<i>-430.114</i>	<i>-39,4</i>
CAPITULO II - IMPUESTOS INDIRECTOS				
Impuesto sobre el Valor Añadido	100.440	149.044	-48.604	-32,6
- IVA Bruto	575.734	781.882	-206.148	-26,4
- Importaciones	36.826	59.833	-23.007	-38,5
- Operaciones interiores	538.908	722.049	-183.141	-25,4
- Devoluciones	475.294	632.838	-157.544	-24,9
Impuestos Especiales	2.940	3.508	-568	-16,2
- Alcohol y bebidas derivadas	1.662	1.507	155	10,3
- Cerveza	0	5	-5	-100,0
- Productos intermedios	8	16	-8	-50,0
- Hidrocarburos	-1.286	-807	-479	-59,4
- Labores del Tabaco	0	0	0	---
- Electricidad	2.556	2.787	-231	-8,3
- Otros	0	0	0	---
- Participación de las AA.TT. en II.EE.	0	0	0	---
Impuesto s/ Primas de Seguros	127	144	-17	-11,8
Tráfico exterior	1.694	3.149	-1.455	-46,2
- Tarifa Exterior Común	1.694	3.149	-1.455	-46,2
- Exacciones Agrícolas	0	0	0	---
Cotización y Exacción de Azúcar e Isoglucosa	0	0	0	---
Resto Capítulo II	0	0	0	---
<i>TOTAL CAPITULO II</i>	<i>105.201</i>	<i>155.845</i>	<i>-50.644</i>	<i>-32,5</i>
CAPITULO III - TASAS Y OTROS INGRESOS				
Tasa Radioeléctrica	3	4	-1	-25,0
Otras Tasas	677	393	284	72,3
Recargo de Apremio y Otros	5.783	4.416	1.367	31,0
Intereses de Demora	2.172	396	1.776	448,5
Sanciones Tributarias	2.538	2.852	-314	-11,0
<i>TOTAL CAPITULO III</i>	<i>11.173</i>	<i>8.061</i>	<i>3.112</i>	<i>38,6</i>
TOTAL GENERAL	777.443	1.255.089	-477.646	-38,1



CEUTA
RECAUDACION TRIBUTARIA APLICADA
(En miles de euros)

DESIGNACION DE LOS INGRESOS	RECAUDACION		VARIACION	
	2009	2008	ABSOLUTA	PORCENTUAL
CAPITULO I - IMPUESTOS DIRECTOS				
Impuesto s/ la Renta de las Personas Físicas	18.433	28.727	-10.294	-35,8
- Retenciones rendimientos de trabajo y activ. profesionales	26.642	35.200	-8.558	-24,3
- Retenciones de arrendamientos	854	795	59	7,4
- Retenciones sobre Fondos de Inversión	19	39	-20	-51,3
- Retenciones rendimientos de capital de Personas Físicas	1.250	1.025	225	22,0
- Pagos fraccionados de activ. empres. prof. y artísticas	2.259	2.700	-441	-16,3
- Cuota dif. neta de I.R.P.F.	-12.591	-11.032	-1.559	-14,1
- Participación de las AA.TT. en I.R.P.F.	0	0	0	---
- Asignación tributaria a la Iglesia Católica	0	0	0	---
Impuesto sobre Sociedades	9.902	9.635	267	2,8
- Retenciones de arrendamientos	352	332	20	6,0
- Retenciones sobre Fondos de Inversión	8	17	-9	-52,9
- Retenciones rendimientos de capital de Sociedades	533	435	98	22,5
- Pagos fraccionados	4.794	4.891	-97	-2,0
- Cuota diferencial neta de Sociedades	4.215	3.960	255	6,4
Impuesto sobre la Renta de no Residentes	2.130	2.142	-12	-0,6
- Retenciones y Pagos a cuenta	2.116	2.169	-53	-2,4
- Cuota diferencial	14	-27	41	---
- Gravamen sobre inmuebles	0	0	0	---
Impuesto sobre el Patrimonio	0	2.654	-2.654	-100,0
Resto Capítulo I	275	649	-374	-57,6
<i>TOTAL CAPITULO I</i>	<i>30.740</i>	<i>43.807</i>	<i>-13.067</i>	<i>-29,8</i>
CAPITULO II - IMPUESTOS INDIRECTOS				
Impuesto sobre el Valor Añadido	-1.337	700	-2.037	---
- IVA Bruto	2.211	3.111	-900	-28,9
- Importaciones	271	107	164	153,3
- Operaciones interiores	1.940	3.004	-1.064	-35,4
- Devoluciones	3.548	2.411	1.137	47,2
Impuestos Especiales	1.293	1.203	90	7,5
- Alcohol y bebidas derivadas	0	0	0	---
- Cerveza	0	0	0	---
- Productos intermedios	0	0	0	---
- Hidrocarburos	-1	0	-1	---
- Labores del Tabaco	0	0	0	---
- Electricidad	1.278	1.193	85	7,1
- Otros	16	10	6	60,0
- Participación de las AA.TT. en II.EE.	0	0	0	---
Impuesto s/ Primas de Seguros	0	0	0	---
Tráfico exterior	0	0	0	---
- Tarifa Exterior Común	0	0	0	---
- Exacciones Agrícolas	0	0	0	---
Cotización y Exacción de Azúcar e Isoglucosa	0	0	0	---
Resto Capítulo II	2.670	3.758	-1.088	-29,0
<i>TOTAL CAPITULO II</i>	<i>2.626</i>	<i>5.661</i>	<i>-3.035</i>	<i>-53,6</i>
CAPITULO III - TASAS Y OTROS INGRESOS				
Tasa Radioeléctrica	3	3	0	0,0
Otras Tasas	4.265	4.895	-630	-12,9
Recargo de Apremio y Otros	689	753	-64	-8,5
Intereses de Demora	194	140	54	38,6
Sanciones Tributarias	529	676	-147	-21,7
<i>TOTAL CAPITULO III</i>	<i>5.680</i>	<i>6.467</i>	<i>-787</i>	<i>-12,2</i>
TOTAL GENERAL	39.046	55.935	-16.889	-30,2



CIUDAD REAL
RECAUDACION TRIBUTARIA APLICADA
(En miles de euros)

DESIGNACION DE LOS INGRESOS	RECAUDACION		VARIACION	
	2009	2008	ABSOLUTA	PORCENTUAL
CAPITULO I - IMPUESTOS DIRECTOS				
Impuesto s/ la Renta de las Personas Físicas	159.018	217.028	-58.010	-26,7
- Retenciones rendimientos de trabajo y activ. profesionales	202.362	217.486	-15.124	-7,0
- Retenciones de arrendamientos	10.275	10.556	-281	-2,7
- Retenciones sobre Fondos de Inversión	0	0	0	---
- Retenciones rendimientos de capital de Personas Físicas	7.573	7.988	-415	-5,2
- Pagos fraccionados de activ. empres. prof. y artísticas	23.648	29.348	-5.700	-19,4
- Cuota dif. neta de I.R.P.F.	-84.840	-48.350	-36.490	-75,5
- Participación de las AA.TT. en I.R.P.F.	0	0	0	---
- Asignación tributaria a la Iglesia Católica	0	0	0	---
Impuesto sobre Sociedades	80.716	149.814	-69.098	-46,1
- Retenciones de arrendamientos	4.102	4.370	-268	-6,1
- Retenciones sobre Fondos de Inversión	0	1	-1	-100,0
- Retenciones rendimientos de capital de Sociedades	3.108	3.398	-290	-8,5
- Pagos fraccionados	36.836	60.979	-24.143	-39,6
- Cuota diferencial neta de Sociedades	36.670	81.066	-44.396	-54,8
Impuesto sobre la Renta de no Residentes	622	836	-214	-25,6
- Retenciones y Pagos a cuenta	604	858	-254	-29,6
- Cuota diferencial	18	-22	40	---
- Gravamen sobre inmuebles	0	0	0	---
Impuesto sobre el Patrimonio	1	17	-16	-94,1
Resto Capítulo I	41	-2	43	---
<i>TOTAL CAPITULO I</i>	<i>240.398</i>	<i>367.693</i>	<i>-127.295</i>	<i>-34,6</i>
CAPITULO II - IMPUESTOS INDIRECTOS				
Impuesto sobre el Valor Añadido	8.003	105.807	-97.804	-92,4
- IVA Bruto	268.572	296.646	-28.074	-9,5
- Importaciones	4.743	2.835	1.908	67,3
- Operaciones interiores	263.829	293.811	-29.982	-10,2
- Devoluciones	260.569	190.839	69.730	36,5
Impuestos Especiales	-4.390	-2.424	-1.966	-81,1
- Alcohol y bebidas derivadas	295	305	-10	-3,3
- Cerveza	0	0	0	---
- Productos intermedios	57	50	7	14,0
- Hidrocarburos	-6.198	-4.974	-1.224	-24,6
- Labores del Tabaco	0	0	0	---
- Electricidad	1.456	2.195	-739	-33,7
- Otros	0	0	0	---
- Participación de las AA.TT. en II.EE.	0	0	0	---
Impuesto s/ Primas de Seguros	0	0	0	---
Tráfico exterior	572	674	-102	-15,1
- Tarifa Exterior Común	572	674	-102	-15,1
- Exacciones Agrícolas	0	0	0	---
Cotización y Exacción de Azúcar e Isoglucosa	0	0	0	---
Resto Capítulo II	0	0	0	---
<i>TOTAL CAPITULO II</i>	<i>4.185</i>	<i>104.057</i>	<i>-99.872</i>	<i>-96,0</i>
CAPITULO III - TASAS Y OTROS INGRESOS				
Tasa Radioeléctrica	4	7	-3	-42,9
Otras Tasas	290	112	178	158,9
Recargo de Apremio y Otros	3.845	3.054	791	25,9
Intereses de Demora	681	668	13	1,9
Sanciones Tributarias	3.691	2.723	968	35,5
<i>TOTAL CAPITULO III</i>	<i>8.511</i>	<i>6.564</i>	<i>1.947</i>	<i>29,7</i>
TOTAL GENERAL	253.094	478.314	-225.220	-47,1



CORDOBA
RECAUDACION TRIBUTARIA APLICADA
(En miles de euros)

DESIGNACION DE LOS INGRESOS	RECAUDACION		VARIACION	
	2009	2008	ABSOLUTA	PORCENTUAL
CAPITULO I - IMPUESTOS DIRECTOS				
Impuesto s/ la Renta de las Personas Físicas	321.827	430.994	-109.167	-25,3
- Retenciones rendimientos de trabajo y activ. profesionales	321.370	372.485	-51.115	-13,7
- Retenciones de arrendamientos	19.802	19.785	17	0,1
- Retenciones sobre Fondos de Inversión	0	0	0	---
- Retenciones rendimientos de capital de Personas Físicas	39.622	43.128	-3.506	-8,1
- Pagos fraccionados de activ. empres. prof. y artísticas	37.535	45.614	-8.079	-17,7
- Cuota dif. neta de I.R.P.F.	-96.502	-50.018	-46.484	-92,9
- Participación de las AA.TT. en I.R.P.F.	0	0	0	---
- Asignación tributaria a la Iglesia Católica	0	0	0	---
Impuesto sobre Sociedades	82.254	194.711	-112.457	-57,8
- Retenciones de arrendamientos	7.887	8.210	-323	-3,9
- Retenciones sobre Fondos de Inversión	0	0	0	---
- Retenciones rendimientos de capital de Sociedades	16.664	18.269	-1.605	-8,8
- Pagos fraccionados	42.444	67.902	-25.458	-37,5
- Cuota diferencial neta de Sociedades	15.259	100.330	-85.071	-84,8
Impuesto sobre la Renta de no Residentes	1.365	1.842	-477	-25,9
- Retenciones y Pagos a cuenta	1.192	1.583	-391	-24,7
- Cuota diferencial	173	259	-86	-33,2
- Gravamen sobre inmuebles	0	0	0	---
Impuesto sobre el Patrimonio	0	22	-22	-100,0
Resto Capítulo I	-363	-185	-178	-96,2
<i>TOTAL CAPITULO I</i>	<i>405.083</i>	<i>627.384</i>	<i>-222.301</i>	<i>-35,4</i>
CAPITULO II - IMPUESTOS INDIRECTOS				
Impuesto sobre el Valor Añadido	97.922	126.689	-28.767	-22,7
- IVA Bruto	492.497	466.866	25.631	5,5
- Importaciones	331	593	-262	-44,2
- Operaciones interiores	492.166	466.273	25.893	5,6
- Devoluciones	394.575	340.177	54.398	16,0
Impuestos Especiales	6.192	4.630	1.562	33,7
- Alcohol y bebidas derivadas	2.992	1.181	1.811	153,3
- Cerveza	5.527	4.171	1.356	32,5
- Productos intermedios	559	734	-175	-23,8
- Hidrocarburos	-3.907	-2.932	-975	-33,3
- Labores del Tabaco	0	0	0	---
- Electricidad	1.021	1.476	-455	-30,8
- Otros	0	0	0	---
- Participación de las AA.TT. en II.EE.	0	0	0	---
Impuesto s/ Primas de Seguros	706	727	-21	-2,9
Tráfico exterior	137	117	20	17,1
- Tarifa Exterior Común	132	117	15	12,8
- Exacciones Agrícolas	5	0	5	---
Cotización y Exacción de Azúcar e Isoglucosa	0	0	0	---
Resto Capítulo II	0	0	0	---
<i>TOTAL CAPITULO II</i>	<i>104.957</i>	<i>132.163</i>	<i>-27.206</i>	<i>-20,6</i>
CAPITULO III - TASAS Y OTROS INGRESOS				
Tasa Radioeléctrica	3	4	-1	-25,0
Otras Tasas	1.801	1.164	637	54,7
Recargo de Apremio y Otros	4.960	6.633	-1.673	-25,2
Intereses de Demora	4.448	1.932	2.516	130,2
Sanciones Tributarias	2.999	3.632	-633	-17,4
<i>TOTAL CAPITULO III</i>	<i>14.211</i>	<i>13.365</i>	<i>846</i>	<i>6,3</i>
TOTAL GENERAL	524.251	772.912	-248.661	-32,2



CORUÑA (A)
RECAUDACION TRIBUTARIA APLICADA
(En miles de euros)

DESIGNACION DE LOS INGRESOS	RECAUDACION		VARIACION	
	2009	2008	ABSOLUTA	PORCENTUAL
CAPITULO I - IMPUESTOS DIRECTOS				
Impuesto s/ la Renta de las Personas Físicas	1.394.016	1.499.526	-105.510	-7,0
- Retenciones rendimientos de trabajo y activ. profesionales	1.283.876	1.305.371	-21.495	-1,6
- Retenciones de arrendamientos	51.254	51.137	117	0,2
- Retenciones sobre Fondos de Inversión	9.595	12.369	-2.774	-22,4
- Retenciones rendimientos de capital de Personas Físicas	144.815	149.447	-4.632	-3,1
- Pagos fraccionados de activ. empres. prof. y artísticas	66.510	78.639	-12.129	-15,4
- Cuota dif. neta de I.R.P.F.	-162.034	-97.437	-64.597	-66,3
- Participación de las AA.TT. en I.R.P.F.	0	0	0	---
- Asignación tributaria a la Iglesia Católica	0	0	0	---
Impuesto sobre Sociedades	442.474	875.705	-433.231	-49,5
- Retenciones de arrendamientos	20.862	21.168	-306	-1,4
- Retenciones sobre Fondos de Inversión	4.081	5.266	-1.185	-22,5
- Retenciones rendimientos de capital de Sociedades	61.219	63.807	-2.588	-4,1
- Pagos fraccionados	374.292	386.650	-12.358	-3,2
- Cuota diferencial neta de Sociedades	-17.980	398.814	-416.794	---
Impuesto sobre la Renta de no Residentes	32.153	32.658	-505	-1,5
- Retenciones y Pagos a cuenta	31.689	31.257	432	1,4
- Cuota diferencial	459	1.391	-932	-67,0
- Gravamen sobre inmuebles	5	10	-5	-50,0
Impuesto sobre el Patrimonio	7	348	-341	-98,0
Resto Capítulo I	544	310	234	75,5
<i>TOTAL CAPITULO I</i>	<i>1.869.194</i>	<i>2.408.547</i>	<i>-539.353</i>	<i>-22,4</i>
CAPITULO II - IMPUESTOS INDIRECTOS				
Impuesto sobre el Valor Añadido	574.621	888.574	-313.953	-35,3
- IVA Bruto	1.394.743	1.513.448	-118.705	-7,8
- Importaciones	217.835	254.227	-36.392	-14,3
- Operaciones interiores	1.176.908	1.259.221	-82.313	-6,5
- Devoluciones	820.122	624.874	195.248	31,2
Impuestos Especiales	19.468	23.981	-4.513	-18,8
- Alcohol y bebidas derivadas	1.805	2.326	-521	-22,4
- Cerveza	9.814	9.531	283	3,0
- Productos intermedios	5	5	0	0,0
- Hidrocarburos	6.215	10.051	-3.836	-38,2
- Labores del Tabaco	1	1	0	0,0
- Electricidad	1.628	2.067	-439	-21,2
- Otros	0	0	0	---
- Participación de las AA.TT. en II.EE.	0	0	0	---
Impuesto s/ Primas de Seguros	588	226	362	160,2
Tráfico exterior	36.237	39.327	-3.090	-7,9
- Tarifa Exterior Común	35.492	39.270	-3.778	-9,6
- Exacciones Agrícolas	745	57	688	---
Cotización y Exacción de Azúcar e Isoglucosa	0	0	0	---
Resto Capítulo II	3	1	2	200,0
<i>TOTAL CAPITULO II</i>	<i>630.917</i>	<i>952.109</i>	<i>-321.192</i>	<i>-33,7</i>
CAPITULO III - TASAS Y OTROS INGRESOS				
Tasa Radioeléctrica	55	8	47	---
Otras Tasas	6.090	3.318	2.772	83,5
Recargo de Apremio y Otros	6.934	8.372	-1.438	-17,2
Intereses de Demora	1.163	5.854	-4.691	-80,1
Sanciones Tributarias	4.725	5.124	-399	-7,8
<i>TOTAL CAPITULO III</i>	<i>18.967</i>	<i>22.676</i>	<i>-3.709</i>	<i>-16,4</i>
TOTAL GENERAL	2.519.078	3.383.332	-864.254	-25,5



CUENCA
RECAUDACION TRIBUTARIA APLICADA
(En miles de euros)

DESIGNACION DE LOS INGRESOS	RECAUDACION		VARIACION	
	2009	2008	ABSOLUTA	PORCENTUAL
CAPITULO I - IMPUESTOS DIRECTOS				
Impuesto s/ la Renta de las Personas Físicas	131.447	165.728	-34.281	-20,7
- Retenciones rendimientos de trabajo y activ. profesionales	105.305	114.455	-9.150	-8,0
- Retenciones de arrendamientos	4.732	4.717	15	0,3
- Retenciones sobre Fondos de Inversión	0	0	0	---
- Retenciones rendimientos de capital de Personas Físicas	41.157	39.120	2.037	5,2
- Pagos fraccionados de activ. empres. prof. y artísticas	12.554	15.135	-2.581	-17,1
- Cuota dif. neta de I.R.P.F.	-32.301	-7.699	-24.602	-319,5
- Participación de las AA.TT. en I.R.P.F.	0	0	0	---
- Asignación tributaria a la Iglesia Católica	0	0	0	---
Impuesto sobre Sociedades	57.293	89.493	-32.200	-36,0
- Retenciones de arrendamientos	1.941	1.967	-26	-1,3
- Retenciones sobre Fondos de Inversión	0	0	0	---
- Retenciones rendimientos de capital de Sociedades	17.461	16.654	807	4,8
- Pagos fraccionados	19.305	28.774	-9.469	-32,9
- Cuota diferencial neta de Sociedades	18.586	42.098	-23.512	-55,9
Impuesto sobre la Renta de no Residentes	345	423	-78	-18,4
- Retenciones y Pagos a cuenta	330	393	-63	-16,0
- Cuota diferencial	15	30	-15	-50,0
- Gravamen sobre inmuebles	0	0	0	---
Impuesto sobre el Patrimonio	0	7	-7	-100,0
Resto Capítulo I	17	-212	229	---
<i>TOTAL CAPITULO I</i>	<i>189.102</i>	<i>255.439</i>	<i>-66.337</i>	<i>-26,0</i>
CAPITULO II - IMPUESTOS INDIRECTOS				
Impuesto sobre el Valor Añadido	2.552	14.674	-12.122	-82,6
- IVA Bruto	102.623	105.460	-2.837	-2,7
- Importaciones	0	0	0	---
- Operaciones interiores	102.623	105.460	-2.837	-2,7
- Devoluciones	100.071	90.786	9.285	10,2
Impuestos Especiales	-4.677	-2.627	-2.050	-78,0
- Alcohol y bebidas derivadas	281	321	-40	-12,5
- Cerveza	0	0	0	---
- Productos intermedios	2	3	-1	-33,3
- Hidrocarburos	-5.824	-4.303	-1.521	-35,3
- Labores del Tabaco	0	0	0	---
- Electricidad	864	1.352	-488	-36,1
- Otros	0	0	0	---
- Participación de las AA.TT. en II.EE.	0	0	0	---
Impuesto s/ Primas de Seguros	249	283	-34	-12,0
Tráfico exterior	5	16	-11	-68,8
- Tarifa Exterior Común	5	16	-11	-68,8
- Exacciones Agrícolas	0	0	0	---
Cotización y Exacción de Azúcar e Isoglucosa	0	0	0	---
Resto Capítulo II	0	0	0	---
<i>TOTAL CAPITULO II</i>	<i>-1.871</i>	<i>12.346</i>	<i>-14.217</i>	<i>---</i>
CAPITULO III - TASAS Y OTROS INGRESOS				
Tasa Radioeléctrica	0	1	-1	-100,0
Otras Tasas	1.780	663	1.117	168,5
Recargo de Apremio y Otros	1.749	931	818	87,9
Intereses de Demora	755	867	-112	-12,9
Sanciones Tributarias	1.429	986	443	44,9
<i>TOTAL CAPITULO III</i>	<i>5.713</i>	<i>3.448</i>	<i>2.265</i>	<i>65,7</i>
TOTAL GENERAL	192.944	271.233	-78.289	-28,9



GIJON
RECAUDACION TRIBUTARIA APLICADA
(En miles de euros)

DESIGNACION DE LOS INGRESOS	RECAUDACION		VARIACION	
	2009	2008	ABSOLUTA	PORCENTUAL
CAPITULO I - IMPUESTOS DIRECTOS				
Impuesto s/ la Renta de las Personas Físicas	166.893	208.517	-41.624	-20,0
- Retenciones rendimientos de trabajo y activ. profesionales	182.853	202.165	-19.312	-9,6
- Retenciones de arrendamientos	11.725	11.459	266	2,3
- Retenciones sobre Fondos de Inversión	3	7	-4	-57,1
- Retenciones rendimientos de capital de Personas Físicas	7.806	10.113	-2.307	-22,8
- Pagos fraccionados de activ. empres. prof. y artísticas	19.004	22.733	-3.729	-16,4
- Cuota dif. neta de I.R.P.F.	-54.498	-37.960	-16.538	-43,6
- Participación de las AA.TT. en I.R.P.F.	0	0	0	---
- Asignación tributaria a la Iglesia Católica	0	0	0	---
Impuesto sobre Sociedades	79.625	118.501	-38.876	-32,8
- Retenciones de arrendamientos	4.672	4.700	-28	-0,6
- Retenciones sobre Fondos de Inversión	1	3	-2	-66,7
- Retenciones rendimientos de capital de Sociedades	3.170	4.290	-1.120	-26,1
- Pagos fraccionados	38.367	50.853	-12.486	-24,6
- Cuota diferencial neta de Sociedades	33.415	58.655	-25.240	-43,0
Impuesto sobre la Renta de no Residentes	1.806	2.116	-310	-14,7
- Retenciones y Pagos a cuenta	1.653	2.029	-376	-18,5
- Cuota diferencial	147	13	134	---
- Gravamen sobre inmuebles	6	74	-68	-91,9
Impuesto sobre el Patrimonio	2	202	-200	-99,0
Resto Capítulo I	119	271	-152	-56,1
<i>TOTAL CAPITULO I</i>	<i>248.445</i>	<i>329.607</i>	<i>-81.162</i>	<i>-24,6</i>
CAPITULO II - IMPUESTOS INDIRECTOS				
Impuesto sobre el Valor Añadido	241.801	412.694	-170.893	-41,4
- IVA Bruto	395.874	547.458	-151.584	-27,7
- Importaciones	163.010	286.026	-123.016	-43,0
- Operaciones interiores	232.864	261.432	-28.568	-10,9
- Devoluciones	154.073	134.764	19.309	14,3
Impuestos Especiales	67.888	75.034	-7.146	-9,5
- Alcohol y bebidas derivadas	327	488	-161	-33,0
- Cerveza	0	0	0	---
- Productos intermedios	0	0	0	---
- Hidrocarburos	67.561	74.545	-6.984	-9,4
- Labores del Tabaco	0	0	0	---
- Electricidad	0	1	-1	-100,0
- Otros	0	0	0	---
- Participación de las AA.TT. en II.EE.	0	0	0	---
Impuesto s/ Primas de Seguros	0	0	0	---
Tráfico exterior	3.375	4.138	-763	-18,4
- Tarifa Exterior Común	3.364	4.138	-774	-18,7
- Exacciones Agrícolas	11	0	11	---
Cotización y Exacción de Azúcar e Isoglucosa	0	0	0	---
Resto Capítulo II	0	0	0	---
<i>TOTAL CAPITULO II</i>	<i>313.064</i>	<i>491.866</i>	<i>-178.802</i>	<i>-36,4</i>
CAPITULO III - TASAS Y OTROS INGRESOS				
Tasa Radioeléctrica	0	0	0	---
Otras Tasas	146	90	56	62,2
Recargo de Apremio y Otros	2.079	1.622	457	28,2
Intereses de Demora	-809	1.161	-1.970	---
Sanciones Tributarias	1.643	1.990	-347	-17,4
<i>TOTAL CAPITULO III</i>	<i>3.059</i>	<i>4.863</i>	<i>-1.804</i>	<i>-37,1</i>
TOTAL GENERAL	564.568	826.336	-261.768	-31,7



GIRONA
RECAUDACION TRIBUTARIA APLICADA
(En miles de euros)

DESIGNACION DE LOS INGRESOS	RECAUDACION		VARIACION	
	2009	2008	ABSOLUTA	PORCENTUAL
CAPITULO I - IMPUESTOS DIRECTOS				
Impuesto s/ la Renta de las Personas Físicas	578.638	733.656	-155.018	-21,1
- Retenciones rendimientos de trabajo y activ. profesionales	556.605	616.179	-59.574	-9,7
- Retenciones de arrendamientos	39.493	40.243	-750	-1,9
- Retenciones sobre Fondos de Inversión	602	1.826	-1.224	-67,0
- Retenciones rendimientos de capital de Personas Físicas	29.268	28.819	449	1,6
- Pagos fraccionados de activ. empres. prof. y artísticas	57.464	71.643	-14.179	-19,8
- Cuota dif. neta de I.R.P.F.	-104.794	-25.054	-79.740	-318,3
- Participación de las AA.TT. en I.R.P.F.	0	0	0	---
- Asignación tributaria a la Iglesia Católica	0	0	0	---
Impuesto sobre Sociedades	200.362	340.832	-140.470	-41,2
- Retenciones de arrendamientos	15.731	16.602	-871	-5,2
- Retenciones sobre Fondos de Inversión	256	777	-521	-67,1
- Retenciones rendimientos de capital de Sociedades	11.960	12.133	-173	-1,4
- Pagos fraccionados	98.811	136.934	-38.123	-27,8
- Cuota diferencial neta de Sociedades	73.604	174.386	-100.782	-57,8
Impuesto sobre la Renta de no Residentes	13.807	17.869	-4.062	-22,7
- Retenciones y Pagos a cuenta	10.492	12.898	-2.406	-18,7
- Cuota diferencial	3.208	4.889	-1.681	-34,4
- Gravamen sobre inmuebles	107	82	25	30,5
Impuesto sobre el Patrimonio	302	1.876	-1.574	-83,9
Resto Capítulo I	845	535	310	57,9
<i>TOTAL CAPITULO I</i>	<i>793.954</i>	<i>1.094.768</i>	<i>-300.814</i>	<i>-27,5</i>
CAPITULO II - IMPUESTOS INDIRECTOS				
Impuesto sobre el Valor Añadido	353.052	418.880	-65.828	-15,7
- IVA Bruto	762.809	863.395	-100.586	-11,7
- Importaciones	63.832	75.160	-11.328	-15,1
- Operaciones interiores	698.977	788.235	-89.258	-11,3
- Devoluciones	409.757	444.515	-34.758	-7,8
Impuestos Especiales	60.915	64.492	-3.577	-5,5
- Alcohol y bebidas derivadas	14.823	14.301	522	3,7
- Cerveza	2.558	2.335	223	9,6
- Productos intermedios	600	560	40	7,1
- Hidrocarburos	12.260	18.537	-6.277	-33,9
- Labores del Tabaco	27.485	25.459	2.026	8,0
- Electricidad	3.189	3.300	-111	-3,4
- Otros	0	0	0	---
- Participación de las AA.TT. en II.EE.	0	0	0	---
Impuesto s/ Primas de Seguros	5	5	0	0,0
Tráfico exterior	1.767	2.159	-392	-18,2
- Tarifa Exterior Común	1.702	2.109	-407	-19,3
- Exacciones Agrícolas	65	50	15	30,0
Cotización y Exacción de Azúcar e Isoglucosa	0	0	0	---
Resto Capítulo II	0	0	0	---
<i>TOTAL CAPITULO II</i>	<i>415.739</i>	<i>485.536</i>	<i>-69.797</i>	<i>-14,4</i>
CAPITULO III - TASAS Y OTROS INGRESOS				
Tasa Radioeléctrica	7	11	-4	-36,4
Otras Tasas	890	634	256	40,4
Recargo de Apremio y Otros	5.494	4.539	955	21,0
Intereses de Demora	2.044	1.384	660	47,7
Sanciones Tributarias	3.285	3.849	-564	-14,7
<i>TOTAL CAPITULO III</i>	<i>11.720</i>	<i>10.417</i>	<i>1.303</i>	<i>12,5</i>
TOTAL GENERAL	1.221.413	1.590.721	-369.308	-23,2



GRANADA
RECAUDACION TRIBUTARIA APLICADA
(En miles de euros)

DESIGNACION DE LOS INGRESOS	RECAUDACION		VARIACION	
	2009	2008	ABSOLUTA	PORCENTUAL
CAPITULO I - IMPUESTOS DIRECTOS				
Impuesto s/ la Renta de las Personas Físicas	379.702	506.964	-127.262	-25,1
- Retenciones rendimientos de trabajo y activ. profesionales	410.611	464.047	-53.436	-11,5
- Retenciones de arrendamientos	26.217	27.193	-976	-3,6
- Retenciones sobre Fondos de Inversión	1	2	-1	-50,0
- Retenciones rendimientos de capital de Personas Físicas	41.557	43.530	-1.973	-4,5
- Pagos fraccionados de activ. empres. prof. y artísticas	46.795	57.020	-10.225	-17,9
- Cuota dif. neta de I.R.P.F.	-145.479	-84.828	-60.651	-71,5
- Participación de las AA.TT. en I.R.P.F.	0	0	0	---
- Asignación tributaria a la Iglesia Católica	0	0	0	---
Impuesto sobre Sociedades	153.654	227.503	-73.849	-32,5
- Retenciones de arrendamientos	10.438	11.262	-824	-7,3
- Retenciones sobre Fondos de Inversión	0	1	-1	-100,0
- Retenciones rendimientos de capital de Sociedades	17.316	18.336	-1.020	-5,6
- Pagos fraccionados	67.404	81.007	-13.603	-16,8
- Cuota diferencial neta de Sociedades	58.496	116.897	-58.401	-50,0
Impuesto sobre la Renta de no Residentes	3.525	3.435	90	2,6
- Retenciones y Pagos a cuenta	2.655	2.598	57	2,2
- Cuota diferencial	856	792	64	8,1
- Gravamen sobre inmuebles	14	45	-31	-68,9
Impuesto sobre el Patrimonio	50	325	-275	-84,6
Resto Capítulo I	289	511	-222	-43,4
<i>TOTAL CAPITULO I</i>	<i>537.220</i>	<i>738.738</i>	<i>-201.518</i>	<i>-27,3</i>
CAPITULO II - IMPUESTOS INDIRECTOS				
Impuesto sobre el Valor Añadido	79.088	162.092	-83.004	-51,2
- IVA Bruto	418.374	479.670	-61.296	-12,8
- Importaciones	8.822	16.709	-7.887	-47,2
- Operaciones interiores	409.552	462.961	-53.409	-11,5
- Devoluciones	339.286	317.578	21.708	6,8
Impuestos Especiales	155.676	175.753	-20.077	-11,4
- Alcohol y bebidas derivadas	1.944	2.703	-759	-28,1
- Cerveza	4.061	4.652	-591	-12,7
- Productos intermedios	3	5	-2	-40,0
- Hidrocarburos	149.276	167.682	-18.406	-11,0
- Labores del Tabaco	0	0	0	---
- Electricidad	392	711	-319	-44,9
- Otros	0	0	0	---
- Participación de las AA.TT. en II.EE.	0	0	0	---
Impuesto s/ Primas de Seguros	259	134	125	93,3
Tráfico exterior	407	25	382	---
- Tarifa Exterior Común	260	206	54	26,2
- Exacciones Agrícolas	147	-181	328	---
Cotización y Exacción de Azúcar e Isoglucosa	0	0	0	---
Resto Capítulo II	113	277	-164	-59,2
<i>TOTAL CAPITULO II</i>	<i>235.543</i>	<i>338.281</i>	<i>-102.738</i>	<i>-30,4</i>
CAPITULO III - TASAS Y OTROS INGRESOS				
Tasa Radioeléctrica	11	14	-3	-21,4
Otras Tasas	2.243	1.351	892	66,0
Recargo de Apremio y Otros	6.866	4.965	1.901	38,3
Intereses de Demora	2.548	1.800	748	41,6
Sanciones Tributarias	3.871	3.650	221	6,1
<i>TOTAL CAPITULO III</i>	<i>15.539</i>	<i>11.780</i>	<i>3.759</i>	<i>31,9</i>
TOTAL GENERAL	788.302	1.088.799	-300.497	-27,6



GUADALAJARA
RECAUDACION TRIBUTARIA APLICADA
(En miles de euros)

DESIGNACION DE LOS INGRESOS	RECAUDACION		VARIACION	
	2009	2008	ABSOLUTA	PORCENTUAL
CAPITULO I - IMPUESTOS DIRECTOS				
Impuesto s/ la Renta de las Personas Físicas	90.877	133.005	-42.128	-31,7
- Retenciones rendimientos de trabajo y activ. profesionales	118.622	135.693	-17.071	-12,6
- Retenciones de arrendamientos	6.025	5.830	195	3,3
- Retenciones sobre Fondos de Inversión	4	0	4	---
- Retenciones rendimientos de capital de Personas Físicas	5.863	6.517	-654	-10,0
- Pagos fraccionados de activ. empres. prof. y artísticas	12.264	15.727	-3.463	-22,0
- Cuota dif. neta de I.R.P.F.	-51.901	-30.762	-21.139	-68,7
- Participación de las AA.TT. en I.R.P.F.	0	0	0	---
- Asignación tributaria a la Iglesia Católica	0	0	0	---
Impuesto sobre Sociedades	49.455	87.266	-37.811	-43,3
- Retenciones de arrendamientos	2.416	2.422	-6	-0,2
- Retenciones sobre Fondos de Inversión	2	0	2	---
- Retenciones rendimientos de capital de Sociedades	2.415	2.710	-295	-10,9
- Pagos fraccionados	27.306	35.309	-8.003	-22,7
- Cuota diferencial neta de Sociedades	17.316	46.825	-29.509	-63,0
Impuesto sobre la Renta de no Residentes	2.047	1.960	87	4,4
- Retenciones y Pagos a cuenta	1.852	1.686	166	9,8
- Cuota diferencial	195	274	-79	-28,8
- Gravamen sobre inmuebles	0	0	0	---
Impuesto sobre el Patrimonio	0	8	-8	-100,0
Resto Capítulo I	29	-54	83	---
<i>TOTAL CAPITULO I</i>	<i>142.408</i>	<i>222.185</i>	<i>-79.777</i>	<i>-35,9</i>
CAPITULO II - IMPUESTOS INDIRECTOS				
Impuesto sobre el Valor Añadido	92.360	123.601	-31.241	-25,3
- IVA Bruto	174.367	224.277	-49.910	-22,3
- Importaciones	11.493	5.245	6.248	119,1
- Operaciones interiores	162.874	219.032	-56.158	-25,6
- Devoluciones	82.007	100.676	-18.669	-18,5
Impuestos Especiales	112.521	106.850	5.671	5,3
- Alcohol y bebidas derivadas	347	391	-44	-11,3
- Cerveza	54.675	57.221	-2.546	-4,4
- Productos intermedios	3	17	-14	-82,4
- Hidrocarburos	-2.098	-1.598	-500	-31,3
- Labores del Tabaco	57.992	50.086	7.906	15,8
- Electricidad	1.602	733	869	118,6
- Otros	0	0	0	---
- Participación de las AA.TT. en II.EE.	0	0	0	---
Impuesto s/ Primas de Seguros	8	0	8	---
Tráfico exterior	5.261	2.122	3.139	147,9
- Tarifa Exterior Común	5.261	2.119	3.142	148,3
- Exacciones Agrícolas	0	3	-3	-100,0
Cotización y Exacción de Azúcar e Isoglucosa	0	0	0	---
Resto Capítulo II	7	11	-4	-36,4
<i>TOTAL CAPITULO II</i>	<i>210.157</i>	<i>232.584</i>	<i>-22.427</i>	<i>-9,6</i>
CAPITULO III - TASAS Y OTROS INGRESOS				
Tasa Radioeléctrica	0	0	0	---
Otras Tasas	241	103	138	134,0
Recargo de Apremio y Otros	2.374	1.417	957	67,5
Intereses de Demora	624	159	465	292,5
Sanciones Tributarias	755	769	-14	-1,8
<i>TOTAL CAPITULO III</i>	<i>3.994</i>	<i>2.448</i>	<i>1.546</i>	<i>63,2</i>
TOTAL GENERAL	356.559	457.217	-100.658	-22,0



GUIPUZCOA
RECAUDACION TRIBUTARIA APLICADA
(En miles de euros)

DESIGNACION DE LOS INGRESOS	RECAUDACION		VARIACION	
	2009	2008	ABSOLUTA	PORCENTUAL
CAPITULO I - IMPUESTOS DIRECTOS				
Impuesto s/ la Renta de las Personas Físicas	141.959	154.159	-12.200	-7,9
- Retenciones rendimientos de trabajo y activ. profesionales	115.057	120.716	-5.659	-4,7
- Retenciones de arrendamientos	140	169	-29	-17,2
- Retenciones sobre Fondos de Inversión	1.309	2.593	-1.284	-49,5
- Retenciones rendimientos de capital de Personas Físicas	25.508	28.237	-2.729	-9,7
- Pagos fraccionados de activ. empres. prof. y artísticas	32	34	-2	-5,9
- Cuota dif. neta de I.R.P.F.	-87	2.410	-2.497	---
- Participación de las AA.TT. en I.R.P.F.	0	0	0	---
- Asignación tributaria a la Iglesia Católica	0	0	0	---
Impuesto sobre Sociedades	23.281	43.577	-20.296	-46,6
- Retenciones de arrendamientos	59	68	-9	-13,2
- Retenciones sobre Fondos de Inversión	557	1.104	-547	-49,5
- Retenciones rendimientos de capital de Sociedades	10.859	12.020	-1.161	-9,7
- Pagos fraccionados	1.653	3.628	-1.975	-54,4
- Cuota diferencial neta de Sociedades	10.153	26.757	-16.604	-62,1
Impuesto sobre la Renta de no Residentes	370	547	-177	-32,4
- Retenciones y Pagos a cuenta	524	480	44	9,2
- Cuota diferencial	-154	67	-221	---
- Gravamen sobre inmuebles	0	0	0	---
Impuesto sobre el Patrimonio	-19	630	-649	---
Resto Capítulo I	57	361	-304	-84,2
<i>TOTAL CAPITULO I</i>	<i>165.648</i>	<i>199.274</i>	<i>-33.626</i>	<i>-16,9</i>
CAPITULO II - IMPUESTOS INDIRECTOS				
Impuesto sobre el Valor Añadido	101.432	165.035	-63.603	-38,5
- IVA Bruto	143.267	196.975	-53.708	-27,3
- Importaciones	69.460	125.115	-55.655	-44,5
- Operaciones interiores	73.807	71.860	1.947	2,7
- Devoluciones	41.835	31.940	9.895	31,0
Impuestos Especiales	149	110	39	35,5
- Alcohol y bebidas derivadas	1	1	0	0,0
- Cerveza	0	0	0	---
- Productos intermedios	0	0	0	---
- Hidrocarburos	2	3	-1	-33,3
- Labores del Tabaco	0	0	0	---
- Electricidad	0	0	0	---
- Otros	146	106	40	37,7
- Participación de las AA.TT. en II.EE.	0	0	0	---
Impuesto s/ Primas de Seguros	0	0	0	---
Tráfico exterior	3.882	3.370	512	15,2
- Tarifa Exterior Común	3.856	3.368	488	14,5
- Exacciones Agrícolas	26	2	24	---
Cotización y Exacción de Azúcar e Isoglucosa	0	0	0	---
Resto Capítulo II	54	23	31	134,8
<i>TOTAL CAPITULO II</i>	<i>105.517</i>	<i>168.538</i>	<i>-63.021</i>	<i>-37,4</i>
CAPITULO III - TASAS Y OTROS INGRESOS				
Tasa Radioeléctrica	4	6	-2	-33,3
Otras Tasas	2.593	1.359	1.234	90,8
Recargo de Apremio y Otros	605	231	374	161,9
Intereses de Demora	751	1.208	-457	-37,8
Sanciones Tributarias	172	86	86	100,0
<i>TOTAL CAPITULO III</i>	<i>4.125</i>	<i>2.890</i>	<i>1.235</i>	<i>42,7</i>
TOTAL GENERAL	275.290	370.702	-95.412	-25,7



HUELVA
RECAUDACION TRIBUTARIA APLICADA
(En miles de euros)

DESIGNACION DE LOS INGRESOS	RECAUDACION		VARIACION	
	2009	2008	ABSOLUTA	PORCENTUAL
CAPITULO I - IMPUESTOS DIRECTOS				
Impuesto s/ la Renta de las Personas Físicas	138.947	184.104	-45.157	-24,5
- Retenciones rendimientos de trabajo y activ. profesionales	187.835	204.233	-16.398	-8,0
- Retenciones de arrendamientos	9.169	9.416	-247	-2,6
- Retenciones sobre Fondos de Inversión	0	6	-6	-100,0
- Retenciones rendimientos de capital de Personas Físicas	3.105	3.647	-542	-14,9
- Pagos fraccionados de activ. empres. prof. y artísticas	20.353	24.490	-4.137	-16,9
- Cuota dif. neta de I.R.P.F.	-81.515	-57.688	-23.827	-41,3
- Participación de las AA.TT. en I.R.P.F.	0	0	0	---
- Asignación tributaria a la Iglesia Católica	0	0	0	---
Impuesto sobre Sociedades	49.891	66.156	-16.265	-24,6
- Retenciones de arrendamientos	3.592	3.824	-232	-6,1
- Retenciones sobre Fondos de Inversión	0	3	-3	-100,0
- Retenciones rendimientos de capital de Sociedades	1.191	1.368	-177	-12,9
- Pagos fraccionados	25.076	29.595	-4.519	-15,3
- Cuota diferencial neta de Sociedades	20.032	31.366	-11.334	-36,1
Impuesto sobre la Renta de no Residentes	2.148	2.743	-595	-21,7
- Retenciones y Pagos a cuenta	2.037	2.601	-564	-21,7
- Cuota diferencial	111	142	-31	-21,8
- Gravamen sobre inmuebles	0	0	0	---
Impuesto sobre el Patrimonio	21	68	-47	-69,1
Resto Capítulo I	126	138	-12	-8,7
<i>TOTAL CAPITULO I</i>	<i>191.133</i>	<i>253.209</i>	<i>-62.076</i>	<i>-24,5</i>
CAPITULO II - IMPUESTOS INDIRECTOS				
Impuesto sobre el Valor Añadido	33.550	108.740	-75.190	-69,1
- IVA Bruto	239.945	294.324	-54.379	-18,5
- Importaciones	43.691	77.856	-34.165	-43,9
- Operaciones interiores	196.254	216.468	-20.214	-9,3
- Devoluciones	206.395	185.584	20.811	11,2
Impuestos Especiales	124.872	142.335	-17.463	-12,3
- Alcohol y bebidas derivadas	2.400	2.072	328	15,8
- Cerveza	-1	-1	0	0,0
- Productos intermedios	245	95	150	157,9
- Hidrocarburos	121.746	139.533	-17.787	-12,7
- Labores del Tabaco	0	0	0	---
- Electricidad	482	636	-154	-24,2
- Otros	0	0	0	---
- Participación de las AA.TT. en II.EE.	0	0	0	---
Impuesto s/ Primas de Seguros	0	0	0	---
Tráfico exterior	2.076	3.072	-996	-32,4
- Tarifa Exterior Común	786	2.744	-1.958	-71,4
- Exacciones Agrícolas	1.290	328	962	293,3
Cotización y Exacción de Azúcar e Isoglucosa	0	0	0	---
Resto Capítulo II	0	-3	3	100,0
<i>TOTAL CAPITULO II</i>	<i>160.498</i>	<i>254.144</i>	<i>-93.646</i>	<i>-36,8</i>
CAPITULO III - TASAS Y OTROS INGRESOS				
Tasa Radioeléctrica	3	13	-10	-76,9
Otras Tasas	160	245	-85	-34,7
Recargo de Apremio y Otros	4.639	4.508	131	2,9
Intereses de Demora	2.947	2.069	878	42,4
Sanciones Tributarias	2.418	3.203	-785	-24,5
<i>TOTAL CAPITULO III</i>	<i>10.167</i>	<i>10.038</i>	<i>129</i>	<i>1,3</i>
TOTAL GENERAL	361.798	517.391	-155.593	-30,1



HUESCA
RECAUDACION TRIBUTARIA APLICADA
(En miles de euros)

DESIGNACION DE LOS INGRESOS	RECAUDACION		VARIACION	
	2009	2008	ABSOLUTA	PORCENTUAL
CAPITULO I - IMPUESTOS DIRECTOS				
Impuesto s/ la Renta de las Personas Físicas	129.739	177.690	-47.951	-27,0
- Retenciones rendimientos de trabajo y activ. profesionales	124.476	141.357	-16.881	-11,9
- Retenciones de arrendamientos	7.607	7.617	-10	-0,1
- Retenciones sobre Fondos de Inversión	0	102	-102	-100,0
- Retenciones rendimientos de capital de Personas Físicas	12.271	12.113	158	1,3
- Pagos fraccionados de activ. empres. prof. y artísticas	18.793	22.871	-4.078	-17,8
- Cuota dif. neta de I.R.P.F.	-33.408	-6.370	-27.038	-424,5
- Participación de las AA.TT. en I.R.P.F.	0	0	0	---
- Asignación tributaria a la Iglesia Católica	0	0	0	---
Impuesto sobre Sociedades	59.492	82.193	-22.701	-27,6
- Retenciones de arrendamientos	3.083	3.130	-47	-1,5
- Retenciones sobre Fondos de Inversión	0	43	-43	-100,0
- Retenciones rendimientos de capital de Sociedades	5.164	5.104	60	1,2
- Pagos fraccionados	24.713	30.893	-6.180	-20,0
- Cuota diferencial neta de Sociedades	26.532	43.023	-16.491	-38,3
Impuesto sobre la Renta de no Residentes	463	658	-195	-29,6
- Retenciones y Pagos a cuenta	521	599	-78	-13,0
- Cuota diferencial	-58	59	-117	---
- Gravamen sobre inmuebles	0	0	0	---
Impuesto sobre el Patrimonio	1	16	-15	-93,8
Resto Capítulo I	177	159	18	11,3
<i>TOTAL CAPITULO I</i>	<i>189.872</i>	<i>260.716</i>	<i>-70.844</i>	<i>-27,2</i>
CAPITULO II - IMPUESTOS INDIRECTOS				
Impuesto sobre el Valor Añadido	70.751	71.283	-532	-0,7
- IVA Bruto	193.132	203.249	-10.117	-5,0
- Importaciones	0	0	0	---
- Operaciones interiores	193.132	203.249	-10.117	-5,0
- Devoluciones	122.381	131.966	-9.585	-7,3
Impuestos Especiales	-716	-807	91	11,3
- Alcohol y bebidas derivadas	11	26	-15	-57,7
- Cerveza	0	0	0	---
- Productos intermedios	0	0	0	---
- Hidrocarburos	-2.064	-1.733	-331	-19,1
- Labores del Tabaco	0	0	0	---
- Electricidad	1.337	900	437	48,6
- Otros	0	0	0	---
- Participación de las AA.TT. en II.EE.	0	0	0	---
Impuesto s/ Primas de Seguros	0	0	0	---
Tráfico exterior	1	18	-17	-94,4
- Tarifa Exterior Común	1	18	-17	-94,4
- Exacciones Agrícolas	0	0	0	---
Cotización y Exacción de Azúcar e Isoglucosa	0	0	0	---
Resto Capítulo II	0	0	0	---
<i>TOTAL CAPITULO II</i>	<i>70.036</i>	<i>70.494</i>	<i>-458</i>	<i>-0,6</i>
CAPITULO III - TASAS Y OTROS INGRESOS				
Tasa Radioeléctrica	1	3	-2	-66,7
Otras Tasas	239	171	68	39,8
Recargo de Apremio y Otros	1.941	1.675	266	15,9
Intereses de Demora	1.498	1.044	454	43,5
Sanciones Tributarias	1.101	1.209	-108	-8,9
<i>TOTAL CAPITULO III</i>	<i>4.780</i>	<i>4.102</i>	<i>678</i>	<i>16,5</i>
TOTAL GENERAL	264.688	335.312	-70.624	-21,1



ILLES BALEARIS
RECAUDACION TRIBUTARIA APLICADA
(En miles de euros)

DESIGNACION DE LOS INGRESOS	RECAUDACION		VARIACION	
	2009	2008	ABSOLUTA	PORCENTUAL
CAPITULO I - IMPUESTOS DIRECTOS				
Impuesto s/ la Renta de las Personas Físicas	1.235.240	1.455.747	-220.507	-15,1
- Retenciones rendimientos de trabajo y activ. profesionales	1.144.339	1.226.167	-81.828	-6,7
- Retenciones de arrendamientos	68.795	70.560	-1.765	-2,5
- Retenciones sobre Fondos de Inversión	40	306	-266	-86,9
- Retenciones rendimientos de capital de Personas Físicas	71.824	84.470	-12.646	-15,0
- Pagos fraccionados de activ. empres. prof. y artísticas	74.421	94.831	-20.410	-21,5
- Cuota dif. neta de I.R.P.F.	-124.179	-20.587	-103.592	---
- Participación de las AA.TT. en I.R.P.F.	0	0	0	---
- Asignación tributaria a la Iglesia Católica	0	0	0	---
Impuesto sobre Sociedades	276.014	434.335	-158.321	-36,5
- Retenciones de arrendamientos	27.789	29.358	-1.569	-5,3
- Retenciones sobre Fondos de Inversión	17	130	-113	-86,9
- Retenciones rendimientos de capital de Sociedades	29.718	35.944	-6.226	-17,3
- Pagos fraccionados	154.326	207.374	-53.048	-25,6
- Cuota diferencial neta de Sociedades	64.164	161.529	-97.365	-60,3
Impuesto sobre la Renta de no Residentes	39.942	60.026	-20.084	-33,5
- Retenciones y Pagos a cuenta	26.023	35.125	-9.102	-25,9
- Cuota diferencial	12.784	24.063	-11.279	-46,9
- Gravamen sobre inmuebles	1.135	838	297	35,4
Impuesto sobre el Patrimonio	1.183	7.717	-6.534	-84,7
Resto Capítulo I	10.398	8.861	1.537	17,3
<i>TOTAL CAPITULO I</i>	<i>1.562.777</i>	<i>1.966.686</i>	<i>-403.909</i>	<i>-20,5</i>
CAPITULO II - IMPUESTOS INDIRECTOS				
Impuesto sobre el Valor Añadido	343.518	472.515	-128.997	-27,3
- IVA Bruto	909.451	987.072	-77.621	-7,9
- Importaciones	15.759	18.400	-2.641	-14,4
- Operaciones interiores	893.692	968.672	-74.980	-7,7
- Devoluciones	565.933	514.557	51.376	10,0
Impuestos Especiales	9.651	16.298	-6.647	-40,8
- Alcohol y bebidas derivadas	11.948	13.673	-1.725	-12,6
- Cerveza	426	506	-80	-15,8
- Productos intermedios	44	50	-6	-12,0
- Hidrocarburos	-3.196	1.567	-4.763	---
- Labores del Tabaco	113	75	38	50,7
- Electricidad	316	427	-111	-26,0
- Otros	0	0	0	---
- Participación de las AA.TT. en II.EE.	0	0	0	---
Impuesto s/ Primas de Seguros	121.470	127.206	-5.736	-4,5
Tráfico exterior	1.363	1.912	-549	-28,7
- Tarifa Exterior Común	1.307	1.874	-567	-30,3
- Exacciones Agrícolas	56	38	18	47,4
Cotización y Exacción de Azúcar e Isoglucosa	0	0	0	---
Resto Capítulo II	3	226	-223	-98,7
<i>TOTAL CAPITULO II</i>	<i>476.005</i>	<i>618.157</i>	<i>-142.152</i>	<i>-23,0</i>
CAPITULO III - TASAS Y OTROS INGRESOS				
Tasa Radioeléctrica	28	51	-23	-45,1
Otras Tasas	2.957	2.048	909	44,4
Recargo de Apremio y Otros	14.381	9.203	5.178	56,3
Intereses de Demora	7.321	5.234	2.087	39,9
Sanciones Tributarias	6.442	7.057	-615	-8,7
<i>TOTAL CAPITULO III</i>	<i>31.129</i>	<i>23.593</i>	<i>7.536</i>	<i>31,9</i>
TOTAL GENERAL	2.069.911	2.608.436	-538.525	-20,6

**JAEN****RECAUDACION TRIBUTARIA APLICADA****(En miles de euros)**

DESIGNACION DE LOS INGRESOS	RECAUDACION		VARIACION	
	2009	2008	ABSOLUTA	PORCENTUAL
CAPITULO I - IMPUESTOS DIRECTOS				
Impuesto s/ la Renta de las Personas Físicas	203.339	274.030	-70.691	-25,8
- Retenciones rendimientos de trabajo y activ. profesionales	206.514	234.878	-28.364	-12,1
- Retenciones de arrendamientos	12.914	12.811	103	0,8
- Retenciones sobre Fondos de Inversión	0	2	-2	-100,0
- Retenciones rendimientos de capital de Personas Físicas	12.096	11.616	480	4,1
- Pagos fraccionados de activ. empres. prof. y artísticas	35.499	43.150	-7.651	-17,7
- Cuota dif. neta de I.R.P.F.	-63.684	-28.427	-35.257	-124,0
- Participación de las AA.TT. en I.R.P.F.	0	0	0	---
- Asignación tributaria a la Iglesia Católica	0	0	0	---
Impuesto sobre Sociedades	64.368	86.733	-22.365	-25,8
- Retenciones de arrendamientos	5.203	5.314	-111	-2,1
- Retenciones sobre Fondos de Inversión	0	1	-1	-100,0
- Retenciones rendimientos de capital de Sociedades	5.128	4.926	202	4,1
- Pagos fraccionados	29.126	38.224	-9.098	-23,8
- Cuota diferencial neta de Sociedades	24.911	38.268	-13.357	-34,9
Impuesto sobre la Renta de no Residentes	1.575	1.062	513	48,3
- Retenciones y Pagos a cuenta	1.353	1.680	-327	-19,5
- Cuota diferencial	222	-618	840	---
- Gravamen sobre inmuebles	0	0	0	---
Impuesto sobre el Patrimonio	0	9	-9	-100,0
Resto Capítulo I	-1	21	-22	---
TOTAL CAPITULO I	269.281	361.855	-92.574	-25,6
CAPITULO II - IMPUESTOS INDIRECTOS				
Impuesto sobre el Valor Añadido	34.572	107.744	-73.172	-67,9
- IVA Bruto	243.904	280.264	-36.360	-13,0
- Importaciones	2.556	1.086	1.470	135,4
- Operaciones interiores	241.348	279.178	-37.830	-13,6
- Devoluciones	209.332	172.520	36.812	21,3
Impuestos Especiales	-2.616	-1.112	-1.504	-135,3
- Alcohol y bebidas derivadas	232	24	208	---
- Cerveza	0	1	-1	-100,0
- Productos intermedios	0	0	0	---
- Hidrocarburos	-3.177	-2.282	-895	-39,2
- Labores del Tabaco	181	824	-643	-78,0
- Electricidad	148	321	-173	-53,9
- Otros	0	0	0	---
- Participación de las AA.TT. en II.EE.	0	0	0	---
Impuesto s/ Primas de Seguros	0	0	0	---
Tráfico exterior	336	496	-160	-32,3
- Tarifa Exterior Común	336	496	-160	-32,3
- Exacciones Agrícolas	0	0	0	---
Cotización y Exacción de Azúcar e Isoglucosa	0	0	0	---
Resto Capítulo II	80	-4	84	---
TOTAL CAPITULO II	32.372	107.124	-74.752	-69,8
CAPITULO III - TASAS Y OTROS INGRESOS				
Tasa Radioeléctrica	3	9	-6	-66,7
Otras Tasas	451	260	191	73,5
Recargo de Apremio y Otros	3.696	2.817	879	31,2
Intereses de Demora	1.822	1.086	736	67,8
Sanciones Tributarias	2.898	3.075	-177	-5,8
TOTAL CAPITULO III	8.870	7.247	1.623	22,4
TOTAL GENERAL	310.523	476.226	-165.703	-34,8



JEREZ DE LA FRONTERA
RECAUDACION TRIBUTARIA APLICADA
(En miles de euros)

DESIGNACION DE LOS INGRESOS	RECAUDACION		VARIACION	
	2009	2008	ABSOLUTA	PORCENTUAL
CAPITULO I - IMPUESTOS DIRECTOS				
Impuesto s/ la Renta de las Personas Físicas	47.887	88.992	-41.105	-46,2
- Retenciones rendimientos de trabajo y activ. profesionales	82.091	100.247	-18.156	-18,1
- Retenciones de arrendamientos	5.127	5.480	-353	-6,4
- Retenciones sobre Fondos de Inversión	12	10	2	20,0
- Retenciones rendimientos de capital de Personas Físicas	1.949	2.483	-534	-21,5
- Pagos fraccionados de activ. empres. prof. y artísticas	10.972	13.392	-2.420	-18,1
- Cuota dif. neta de I.R.P.F.	-52.264	-32.620	-19.644	-60,2
- Participación de las AA.TT. en I.R.P.F.	0	0	0	---
- Asignación tributaria a la Iglesia Católica	0	0	0	---
Impuesto sobre Sociedades	26.812	42.531	-15.719	-37,0
- Retenciones de arrendamientos	2.024	2.242	-218	-9,7
- Retenciones sobre Fondos de Inversión	5	4	1	25,0
- Retenciones rendimientos de capital de Sociedades	771	1.060	-289	-27,3
- Pagos fraccionados	13.291	18.158	-4.867	-26,8
- Cuota diferencial neta de Sociedades	10.721	21.067	-10.346	-49,1
Impuesto sobre la Renta de no Residentes	514	557	-43	-7,7
- Retenciones y Pagos a cuenta	496	537	-41	-7,6
- Cuota diferencial	17	19	-2	-10,5
- Gravamen sobre inmuebles	1	1	0	0,0
Impuesto sobre el Patrimonio	0	22	-22	-100,0
Resto Capítulo I	-10	15	-25	---
<i>TOTAL CAPITULO I</i>	<i>75.203</i>	<i>132.117</i>	<i>-56.914</i>	<i>-43,1</i>
CAPITULO II - IMPUESTOS INDIRECTOS				
Impuesto sobre el Valor Añadido	62.958	80.745	-17.787	-22,0
- IVA Bruto	117.624	137.674	-20.050	-14,6
- Importaciones	59	1.173	-1.114	-95,0
- Operaciones interiores	117.565	136.501	-18.936	-13,9
- Devoluciones	54.666	56.929	-2.263	-4,0
Impuestos Especiales	17.925	17.401	524	3,0
- Alcohol y bebidas derivadas	17.034	15.742	1.292	8,2
- Cerveza	2	0	2	---
- Productos intermedios	1.564	2.076	-512	-24,7
- Hidrocarburos	-927	-689	-238	-34,5
- Labores del Tabaco	1	4	-3	-75,0
- Electricidad	251	268	-17	-6,3
- Otros	0	0	0	---
- Participación de las AA.TT. en II.EE.	0	0	0	---
Impuesto s/ Primas de Seguros	0	0	0	---
Tráfico exterior	2	5	-3	-60,0
- Tarifa Exterior Común	2	5	-3	-60,0
- Exacciones Agrícolas	0	0	0	---
Cotización y Exacción de Azúcar e Isoglucosa	0	0	0	---
Resto Capítulo II	0	0	0	---
<i>TOTAL CAPITULO II</i>	<i>80.885</i>	<i>98.151</i>	<i>-17.266</i>	<i>-17,6</i>
CAPITULO III - TASAS Y OTROS INGRESOS				
Tasa Radioeléctrica	3	4	-1	-25,0
Otras Tasas	79	59	20	33,9
Recargo de Apremio y Otros	2.719	2.807	-88	-3,1
Intereses de Demora	1.352	1.126	226	20,1
Sanciones Tributarias	931	893	38	4,3
<i>TOTAL CAPITULO III</i>	<i>5.084</i>	<i>4.889</i>	<i>195</i>	<i>4,0</i>
TOTAL GENERAL	161.172	235.157	-73.985	-31,5

**LEON****RECAUDACION TRIBUTARIA APLICADA****(En miles de euros)**

DESIGNACION DE LOS INGRESOS	RECAUDACION		VARIACION	
	2009	2008	ABSOLUTA	PORCENTUAL
CAPITULO I - IMPUESTOS DIRECTOS				
Impuesto s/ la Renta de las Personas Físicas	268.703	323.650	-54.947	-17,0
- Retenciones rendimientos de trabajo y activ. profesionales	278.033	306.623	-28.590	-9,3
- Retenciones de arrendamientos	13.885	14.274	-389	-2,7
- Retenciones sobre Fondos de Inversión	3	21	-18	-85,7
- Retenciones rendimientos de capital de Personas Físicas	44.431	40.323	4.108	10,2
- Pagos fraccionados de activ. empres. prof. y artísticas	27.691	31.850	-4.159	-13,1
- Cuota dif. neta de I.R.P.F.	-95.340	-69.441	-25.899	-37,3
- Participación de las AA.TT. en I.R.P.F.	0	0	0	---
- Asignación tributaria a la Iglesia Católica	0	0	0	---
Impuesto sobre Sociedades	107.019	167.160	-60.141	-36,0
- Retenciones de arrendamientos	5.491	5.771	-280	-4,9
- Retenciones sobre Fondos de Inversión	1	9	-8	-88,9
- Retenciones rendimientos de capital de Sociedades	18.863	16.926	1.937	11,4
- Pagos fraccionados	50.512	65.743	-15.231	-23,2
- Cuota diferencial neta de Sociedades	32.152	78.711	-46.559	-59,2
Impuesto sobre la Renta de no Residentes	1.029	1.634	-605	-37,0
- Retenciones y Pagos a cuenta	937	1.509	-572	-37,9
- Cuota diferencial	92	123	-31	-25,2
- Gravamen sobre inmuebles	0	2	-2	-100,0
Impuesto sobre el Patrimonio	0	86	-86	-100,0
Resto Capítulo I	683	44	639	---
<i>TOTAL CAPITULO I</i>	<i>377.434</i>	<i>492.574</i>	<i>-115.140</i>	<i>-23,4</i>
CAPITULO II - IMPUESTOS INDIRECTOS				
Impuesto sobre el Valor Añadido	92.104	184.029	-91.925	-50,0
- IVA Bruto	311.933	334.782	-22.849	-6,8
- Importaciones	8.605	6.327	2.278	36,0
- Operaciones interiores	303.328	328.455	-25.127	-7,7
- Devoluciones	219.829	150.753	69.076	45,8
Impuestos Especiales	-2.496	-1.163	-1.333	-114,6
- Alcohol y bebidas derivadas	207	238	-31	-13,0
- Cerveza	0	0	0	---
- Productos intermedios	1	3	-2	-66,7
- Hidrocarburos	-3.122	-2.148	-974	-45,3
- Labores del Tabaco	0	0	0	---
- Electricidad	418	744	-326	-43,8
- Otros	0	0	0	---
- Participación de las AA.TT. en II.EE.	0	0	0	---
Impuesto s/ Primas de Seguros	276	271	5	1,8
Tráfico exterior	4.259	2.621	1.638	62,5
- Tarifa Exterior Común	4.259	2.621	1.638	62,5
- Exacciones Agrícolas	0	0	0	---
Cotización y Exacción de Azúcar e Isoglucosa	0	0	0	---
Resto Capítulo II	0	59	-59	-100,0
<i>TOTAL CAPITULO II</i>	<i>94.143</i>	<i>185.817</i>	<i>-91.674</i>	<i>-49,3</i>
CAPITULO III - TASAS Y OTROS INGRESOS				
Tasa Radioeléctrica	2	64	-62	-96,9
Otras Tasas	2.569	948	1.621	171,0
Recargo de Apremio y Otros	3.372	2.652	720	27,1
Intereses de Demora	1.644	2.163	-519	-24,0
Sanciones Tributarias	1.716	1.763	-47	-2,7
<i>TOTAL CAPITULO III</i>	<i>9.303</i>	<i>7.590</i>	<i>1.713</i>	<i>22,6</i>
TOTAL GENERAL	480.880	685.981	-205.101	-29,9



LLEIDA
RECAUDACION TRIBUTARIA APLICADA
(En miles de euros)

DESIGNACION DE LOS INGRESOS	RECAUDACION		VARIACION	
	2009	2008	ABSOLUTA	PORCENTUAL
CAPITULO I - IMPUESTOS DIRECTOS				
Impuesto s/ la Renta de las Personas Físicas	296.487	371.844	-75.357	-20,3
- Retenciones rendimientos de trabajo y activ. profesionales	303.346	330.424	-27.078	-8,2
- Retenciones de arrendamientos	17.357	17.210	147	0,9
- Retenciones sobre Fondos de Inversión	20	29	-9	-31,0
- Retenciones rendimientos de capital de Personas Físicas	11.813	10.327	1.486	14,4
- Pagos fraccionados de activ. empres. prof. y artísticas	27.827	35.790	-7.963	-22,2
- Cuota dif. neta de I.R.P.F.	-63.876	-21.936	-41.940	-191,2
- Participación de las AA.TT. en I.R.P.F.	0	0	0	---
- Asignación tributaria a la Iglesia Católica	0	0	0	---
Impuesto sobre Sociedades	125.059	214.734	-89.675	-41,8
- Retenciones de arrendamientos	7.070	7.189	-119	-1,7
- Retenciones sobre Fondos de Inversión	8	13	-5	-38,5
- Retenciones rendimientos de capital de Sociedades	4.835	4.377	458	10,5
- Pagos fraccionados	60.820	85.408	-24.588	-28,8
- Cuota diferencial neta de Sociedades	52.326	117.747	-65.421	-55,6
Impuesto sobre la Renta de no Residentes	2.237	3.023	-786	-26,0
- Retenciones y Pagos a cuenta	1.674	2.669	-995	-37,3
- Cuota diferencial	557	348	209	60,1
- Gravamen sobre inmuebles	6	6	0	0,0
Impuesto sobre el Patrimonio	51	259	-208	-80,3
Resto Capítulo I	304	169	135	79,9
<i>TOTAL CAPITULO I</i>	<i>424.138</i>	<i>590.029</i>	<i>-165.891</i>	<i>-28,1</i>
CAPITULO II - IMPUESTOS INDIRECTOS				
Impuesto sobre el Valor Añadido	118.601	166.047	-47.446	-28,6
- IVA Bruto	403.843	449.563	-45.720	-10,2
- Importaciones	5.401	7.935	-2.534	-31,9
- Operaciones interiores	398.442	441.628	-43.186	-9,8
- Devoluciones	285.242	283.516	1.726	0,6
Impuestos Especiales	7.440	8.611	-1.171	-13,6
- Alcohol y bebidas derivadas	502	121	381	314,9
- Cerveza	11.908	11.554	354	3,1
- Productos intermedios	12	-2	14	---
- Hidrocarburos	-6.508	-4.651	-1.857	-39,9
- Labores del Tabaco	55	65	-10	-15,4
- Electricidad	1.471	1.524	-53	-3,5
- Otros	0	0	0	---
- Participación de las AA.TT. en II.EE.	0	0	0	---
Impuesto s/ Primas de Seguros	0	0	0	---
Tráfico exterior	26	100	-74	-74,0
- Tarifa Exterior Común	24	97	-73	-75,3
- Exacciones Agrícolas	2	3	-1	-33,3
Cotización y Exacción de Azúcar e Isoglucosa	0	0	0	---
Resto Capítulo II	0	0	0	---
<i>TOTAL CAPITULO II</i>	<i>126.067</i>	<i>174.758</i>	<i>-48.691</i>	<i>-27,9</i>
CAPITULO III - TASAS Y OTROS INGRESOS				
Tasa Radioeléctrica	4	7	-3	-42,9
Otras Tasas	263	263	0	0,0
Recargo de Apremio y Otros	3.633	2.400	1.233	51,4
Intereses de Demora	1.006	605	401	66,3
Sanciones Tributarias	2.281	3.165	-884	-27,9
<i>TOTAL CAPITULO III</i>	<i>7.187</i>	<i>6.440</i>	<i>747</i>	<i>11,6</i>
TOTAL GENERAL	557.392	771.227	-213.835	-27,7

**LUGO****RECAUDACION TRIBUTARIA APLICADA****(En miles de euros)**

DESIGNACION DE LOS INGRESOS	RECAUDACION		VARIACION	
	2009	2008	ABSOLUTA	PORCENTUAL
CAPITULO I - IMPUESTOS DIRECTOS				
Impuesto s/ la Renta de las Personas Físicas	144.294	172.649	-28.355	-16,4
- Retenciones rendimientos de trabajo y activ. profesionales	154.920	161.401	-6.481	-4,0
- Retenciones de arrendamientos	7.444	7.376	68	0,9
- Retenciones sobre Fondos de Inversión	0	0	0	---
- Retenciones rendimientos de capital de Personas Físicas	4.672	4.403	269	6,1
- Pagos fraccionados de activ. empres. prof. y artísticas	23.377	26.526	-3.149	-11,9
- Cuota dif. neta de I.R.P.F.	-46.119	-27.057	-19.062	-70,5
- Participación de las AA.TT. en I.R.P.F.	0	0	0	---
- Asignación tributaria a la Iglesia Católica	0	0	0	---
Impuesto sobre Sociedades	78.647	83.561	-4.914	-5,9
- Retenciones de arrendamientos	3.030	3.063	-33	-1,1
- Retenciones sobre Fondos de Inversión	0	0	0	---
- Retenciones rendimientos de capital de Sociedades	1.909	1.853	56	3,0
- Pagos fraccionados	38.769	40.728	-1.959	-4,8
- Cuota diferencial neta de Sociedades	34.939	37.917	-2.978	-7,9
Impuesto sobre la Renta de no Residentes	850	4.554	-3.704	-81,3
- Retenciones y Pagos a cuenta	801	4.506	-3.705	-82,2
- Cuota diferencial	49	48	1	2,1
- Gravamen sobre inmuebles	0	0	0	---
Impuesto sobre el Patrimonio	1	16	-15	-93,8
Resto Capítulo I	269	191	78	40,8
<i>TOTAL CAPITULO I</i>	<i>224.061</i>	<i>260.971</i>	<i>-36.910</i>	<i>-14,1</i>
CAPITULO II - IMPUESTOS INDIRECTOS				
Impuesto sobre el Valor Añadido	122.037	159.560	-37.523	-23,5
- IVA Bruto	236.970	239.225	-2.255	-0,9
- Importaciones	27.583	28.440	-857	-3,0
- Operaciones interiores	209.387	210.785	-1.398	-0,7
- Devoluciones	114.933	79.665	35.268	44,3
Impuestos Especiales	7.207	6.830	377	5,5
- Alcohol y bebidas derivadas	613	557	56	10,1
- Cerveza	0	0	0	---
- Productos intermedios	0	0	0	---
- Hidrocarburos	3.650	2.367	1.283	54,2
- Labores del Tabaco	0	0	0	---
- Electricidad	2.944	3.906	-962	-24,6
- Otros	0	0	0	---
- Participación de las AA.TT. en II.EE.	0	0	0	---
Impuesto s/ Primas de Seguros	0	0	0	---
Tráfico exterior	96	15	81	---
- Tarifa Exterior Común	96	15	81	---
- Exacciones Agrícolas	0	0	0	---
Cotización y Exacción de Azúcar e Isoglucosa	0	0	0	---
Resto Capítulo II	0	0	0	---
<i>TOTAL CAPITULO II</i>	<i>129.340</i>	<i>166.405</i>	<i>-37.065</i>	<i>-22,3</i>
CAPITULO III - TASAS Y OTROS INGRESOS				
Tasa Radioeléctrica	3	5	-2	-40,0
Otras Tasas	154	124	30	24,2
Recargo de Apremio y Otros	1.401	1.333	68	5,1
Intereses de Demora	546	136	410	301,5
Sanciones Tributarias	1.224	1.357	-133	-9,8
<i>TOTAL CAPITULO III</i>	<i>3.328</i>	<i>2.955</i>	<i>373</i>	<i>12,6</i>
TOTAL GENERAL	356.729	430.331	-73.602	-17,1



MADRID
RECAUDACION TRIBUTARIA APLICADA
(En miles de euros)

DESIGNACION DE LOS INGRESOS	RECAUDACION		VARIACION	
	2009	2008	ABSOLUTA	PORCENTUAL
CAPITULO I - IMPUESTOS DIRECTOS				
Impuesto s/ la Renta de las Personas Físicas	22.953.333	24.762.187	-1.808.854	-7,3
- Retenciones rendimientos de trabajo y activ. profesionales	21.229.692	21.632.358	-402.666	-1,9
- Retenciones de arrendamientos	487.156	505.003	-17.847	-3,5
- Retenciones sobre Fondos de Inversión	358.353	724.743	-366.390	-50,6
- Retenciones rendimientos de capital de Personas Físicas	1.643.076	1.964.438	-321.362	-16,4
- Pagos fraccionados de activ. empres. prof. y artísticas	243.682	300.088	-56.406	-18,8
- Cuota dif. neta de I.R.P.F.	-1.008.626	-364.443	-644.183	-176,8
- Participación de las AA.TT. en I.R.P.F.	0	0	0	---
- Asignación tributaria a la Iglesia Católica	0	0	0	---
Impuesto sobre Sociedades	8.911.290	9.762.514	-851.224	-8,7
- Retenciones de arrendamientos	197.748	210.814	-13.066	-6,2
- Retenciones sobre Fondos de Inversión	152.472	308.290	-155.818	-50,5
- Retenciones rendimientos de capital de Sociedades	689.956	817.490	-127.534	-15,6
- Pagos fraccionados	6.420.667	5.136.333	1.284.334	25,0
- Cuota diferencial neta de Sociedades	1.450.447	3.289.587	-1.839.140	-55,9
Impuesto sobre la Renta de no Residentes	1.231.433	1.138.959	92.474	8,1
- Retenciones y Pagos a cuenta	1.143.107	1.042.956	100.151	9,6
- Cuota diferencial	86.988	94.667	-7.679	-8,1
- Gravamen sobre inmuebles	1.338	1.336	2	0,1
Impuesto sobre el Patrimonio	-708	3.659	-4.367	---
Resto Capítulo I	22.093	12.584	9.509	75,6
<i>TOTAL CAPITULO I</i>	<i>33.117.441</i>	<i>35.679.903</i>	<i>-2.562.462</i>	<i>-7,2</i>
CAPITULO II - IMPUESTOS INDIRECTOS				
Impuesto sobre el Valor Añadido	16.772.968	22.902.616	-6.129.648	-26,8
- IVA Bruto	28.738.842	32.832.219	-4.093.377	-12,5
- Importaciones	932.718	1.086.359	-153.641	-14,1
- Operaciones interiores	27.806.124	31.745.860	-3.939.736	-12,4
- Devoluciones	11.965.874	9.929.603	2.036.271	20,5
Impuestos Especiales	16.464.715	16.309.125	155.590	1,0
- Alcohol y bebidas derivadas	281.788	306.584	-24.796	-8,1
- Cerveza	2.526	7.558	-5.032	-66,6
- Productos intermedios	254	255	-1	-0,4
- Hidrocarburos	8.487.593	8.668.331	-180.738	-2,1
- Labores del Tabaco	7.120.083	6.952.087	167.996	2,4
- Electricidad	572.471	374.310	198.161	52,9
- Otros	0	0	0	---
- Participación de las AA.TT. en II.EE.	0	0	0	---
Impuesto s/ Primas de Seguros	897.370	954.531	-57.161	-6,0
Tráfico exterior	164.185	171.553	-7.368	-4,3
- Tarifa Exterior Común	160.965	167.505	-6.540	-3,9
- Exacciones Agrícolas	3.220	4.048	-828	-20,5
Cotización y Exacción de Azúcar e Isoglucosa	7.806	8.246	-440	-5,3
Resto Capítulo II	60	211	-151	-71,6
<i>TOTAL CAPITULO II</i>	<i>34.307.104</i>	<i>40.346.282</i>	<i>-6.039.178</i>	<i>-15,0</i>
CAPITULO III - TASAS Y OTROS INGRESOS				
Tasa Radioeléctrica	28.527	1.303	27.224	---
Otras Tasas	55.087	37.450	17.637	47,1
Recargo de Apremio y Otros	95.232	86.312	8.920	10,3
Intereses de Demora	77.021	62.243	14.778	23,7
Sanciones Tributarias	32.587	35.634	-3.047	-8,6
<i>TOTAL CAPITULO III</i>	<i>288.454</i>	<i>222.942</i>	<i>65.512</i>	<i>29,4</i>
TOTAL GENERAL	67.712.999	76.249.127	-8.536.128	-11,2



MALAGA
RECAUDACION TRIBUTARIA APLICADA
(En miles de euros)

DESIGNACION DE LOS INGRESOS	RECAUDACION		VARIACION	
	2009	2008	ABSOLUTA	PORCENTUAL
CAPITULO I - IMPUESTOS DIRECTOS				
Impuesto s/ la Renta de las Personas Físicas	725.678	921.303	-195.625	-21,2
- Retenciones rendimientos de trabajo y activ. profesionales	792.403	870.910	-78.507	-9,0
- Retenciones de arrendamientos	58.293	60.894	-2.601	-4,3
- Retenciones sobre Fondos de Inversión	5.530	5.089	441	8,7
- Retenciones rendimientos de capital de Personas Físicas	55.591	62.513	-6.922	-11,1
- Pagos fraccionados de activ. empres. prof. y artísticas	72.981	91.695	-18.714	-20,4
- Cuota dif. neta de I.R.P.F.	-259.120	-169.798	-89.322	-52,6
- Participación de las AA.TT. en I.R.P.F.	0	0	0	---
- Asignación tributaria a la Iglesia Católica	0	0	0	---
Impuesto sobre Sociedades	273.405	462.892	-189.487	-40,9
- Retenciones de arrendamientos	22.218	24.590	-2.372	-9,6
- Retenciones sobre Fondos de Inversión	2.354	2.167	187	8,6
- Retenciones rendimientos de capital de Sociedades	23.438	26.163	-2.725	-10,4
- Pagos fraccionados	140.491	187.254	-46.763	-25,0
- Cuota diferencial neta de Sociedades	84.904	222.718	-137.814	-61,9
Impuesto sobre la Renta de no Residentes	49.903	66.601	-16.698	-25,1
- Retenciones y Pagos a cuenta	32.348	41.687	-9.339	-22,4
- Cuota diferencial	15.784	23.086	-7.302	-31,6
- Gravamen sobre inmuebles	1.771	1.828	-57	-3,1
Impuesto sobre el Patrimonio	2.170	9.135	-6.965	-76,2
Resto Capítulo I	9.790	11.525	-1.735	-15,1
<i>TOTAL CAPITULO I</i>	<i>1.060.946</i>	<i>1.471.456</i>	<i>-410.510</i>	<i>-27,9</i>
CAPITULO II - IMPUESTOS INDIRECTOS				
Impuesto sobre el Valor Añadido	415.582	554.879	-139.297	-25,1
- IVA Bruto	952.283	1.101.320	-149.037	-13,5
- Importaciones	32.037	59.195	-27.158	-45,9
- Operaciones interiores	920.246	1.042.125	-121.879	-11,7
- Devoluciones	536.701	546.441	-9.740	-1,8
Impuestos Especiales	142.630	160.855	-18.225	-11,3
- Alcohol y bebidas derivadas	130.201	157.846	-27.645	-17,5
- Cerveza	13.562	13.818	-256	-1,9
- Productos intermedios	477	714	-237	-33,2
- Hidrocarburos	-1.839	-11.611	9.772	84,2
- Labores del Tabaco	29	41	-12	-29,3
- Electricidad	200	47	153	325,5
- Otros	0	0	0	---
- Participación de las AA.TT. en II.EE.	0	0	0	---
Impuesto s/ Primas de Seguros	3.487	3.442	45	1,3
Tráfico exterior	9.348	10.708	-1.360	-12,7
- Tarifa Exterior Común	8.686	10.697	-2.011	-18,8
- Exacciones Agrícolas	662	11	651	---
Cotización y Exacción de Azúcar e Isoglucosa	0	0	0	---
Resto Capítulo II	5	11	-6	-54,5
<i>TOTAL CAPITULO II</i>	<i>571.052</i>	<i>729.895</i>	<i>-158.843</i>	<i>-21,8</i>
CAPITULO III - TASAS Y OTROS INGRESOS				
Tasa Radioeléctrica	10	8	2	25,0
Otras Tasas	3.337	3.749	-412	-11,0
Recargo de Apremio y Otros	17.668	18.067	-399	-2,2
Intereses de Demora	5.716	2.137	3.579	167,5
Sanciones Tributarias	7.860	9.939	-2.079	-20,9
<i>TOTAL CAPITULO III</i>	<i>34.591</i>	<i>33.900</i>	<i>691</i>	<i>2,0</i>
TOTAL GENERAL	1.666.589	2.235.251	-568.662	-25,4



MELILLA
RECAUDACION TRIBUTARIA APLICADA
(En miles de euros)

DESIGNACION DE LOS INGRESOS	RECAUDACION		VARIACION	
	2009	2008	ABSOLUTA	PORCENTUAL
CAPITULO I - IMPUESTOS DIRECTOS				
Impuesto s/ la Renta de las Personas Físicas	13.921	19.373	-5.452	-28,1
- Retenciones rendimientos de trabajo y activ. profesionales	19.923	24.437	-4.514	-18,5
- Retenciones de arrendamientos	704	689	15	2,2
- Retenciones sobre Fondos de Inversión	0	0	0	---
- Retenciones rendimientos de capital de Personas Físicas	1.058	815	243	29,8
- Pagos fraccionados de activ. empres. prof. y artísticas	3.219	3.319	-100	-3,0
- Cuota dif. neta de I.R.P.F.	-10.983	-9.887	-1.096	-11,1
- Participación de las AA.TT. en I.R.P.F.	0	0	0	---
- Asignación tributaria a la Iglesia Católica	0	0	0	---
Impuesto sobre Sociedades	7.584	10.331	-2.747	-26,6
- Retenciones de arrendamientos	292	289	3	1,0
- Retenciones sobre Fondos de Inversión	0	0	0	---
- Retenciones rendimientos de capital de Sociedades	448	345	103	29,9
- Pagos fraccionados	4.117	4.935	-818	-16,6
- Cuota diferencial neta de Sociedades	2.727	4.762	-2.035	-42,7
Impuesto sobre la Renta de no Residentes	2.022	2.274	-252	-11,1
- Retenciones y Pagos a cuenta	2.020	2.231	-211	-9,5
- Cuota diferencial	2	43	-41	-95,3
- Gravamen sobre inmuebles	0	0	0	---
Impuesto sobre el Patrimonio	0	1.688	-1.688	-100,0
Resto Capítulo I	388	770	-382	-49,6
<i>TOTAL CAPITULO I</i>	<i>23.915</i>	<i>34.436</i>	<i>-10.521</i>	<i>-30,6</i>
CAPITULO II - IMPUESTOS INDIRECTOS				
Impuesto sobre el Valor Añadido	1.985	409	1.576	385,3
- IVA Bruto	2.572	1.559	1.013	65,0
- Importaciones	0	0	0	---
- Operaciones interiores	2.572	1.559	1.013	65,0
- Devoluciones	587	1.150	-563	-49,0
Impuestos Especiales	929	1.191	-262	-22,0
- Alcohol y bebidas derivadas	0	0	0	---
- Cerveza	0	0	0	---
- Productos intermedios	0	0	0	---
- Hidrocarburos	-4	-3	-1	-33,3
- Labores del Tabaco	0	0	0	---
- Electricidad	930	1.189	-259	-21,8
- Otros	3	5	-2	-40,0
- Participación de las AA.TT. en II.EE.	0	0	0	---
Impuesto s/ Primas de Seguros	0	0	0	---
Tráfico exterior	0	0	0	---
- Tarifa Exterior Común	0	0	0	---
- Exacciones Agrícolas	0	0	0	---
Cotización y Exacción de Azúcar e Isoglucosa	0	0	0	---
Resto Capítulo II	2.900	3.749	-849	-22,6
<i>TOTAL CAPITULO II</i>	<i>5.814</i>	<i>5.349</i>	<i>465</i>	<i>8,7</i>
CAPITULO III - TASAS Y OTROS INGRESOS				
Tasa Radioeléctrica	1	0	1	---
Otras Tasas	1.991	1.797	194	10,8
Recargo de Apremio y Otros	479	475	4	0,8
Intereses de Demora	141	53	88	166,0
Sanciones Tributarias	559	311	248	79,7
<i>TOTAL CAPITULO III</i>	<i>3.171</i>	<i>2.636</i>	<i>535</i>	<i>20,3</i>
TOTAL GENERAL	32.900	42.421	-9.521	-22,4



MURCIA
RECAUDACION TRIBUTARIA APLICADA
(En miles de euros)

DESIGNACION DE LOS INGRESOS	RECAUDACION		VARIACION	
	2009	2008	ABSOLUTA	PORCENTUAL
CAPITULO I - IMPUESTOS DIRECTOS				
Impuesto s/ la Renta de las Personas Físicas	853.497	989.670	-136.173	-13,8
- Retenciones rendimientos de trabajo y activ. profesionales	923.934	957.341	-33.407	-3,5
- Retenciones de arrendamientos	33.136	35.517	-2.381	-6,7
- Retenciones sobre Fondos de Inversión	48	82	-34	-41,5
- Retenciones rendimientos de capital de Personas Físicas	49.201	52.992	-3.791	-7,2
- Pagos fraccionados de activ. empres. prof. y artísticas	52.016	66.740	-14.724	-22,1
- Cuota dif. neta de I.R.P.F.	-204.838	-123.002	-81.836	-66,5
- Participación de las AA.TT. en I.R.P.F.	0	0	0	---
- Asignación tributaria a la Iglesia Católica	0	0	0	---
Impuesto sobre Sociedades	323.887	481.227	-157.340	-32,7
- Retenciones de arrendamientos	13.275	14.696	-1.421	-9,7
- Retenciones sobre Fondos de Inversión	20	35	-15	-42,9
- Retenciones rendimientos de capital de Sociedades	20.842	22.174	-1.332	-6,0
- Pagos fraccionados	156.775	204.953	-48.178	-23,5
- Cuota diferencial neta de Sociedades	132.975	239.369	-106.394	-44,4
Impuesto sobre la Renta de no Residentes	5.879	5.650	229	4,1
- Retenciones y Pagos a cuenta	5.369	5.584	-215	-3,9
- Cuota diferencial	510	63	447	---
- Gravamen sobre inmuebles	0	3	-3	-100,0
Impuesto sobre el Patrimonio	97	279	-182	-65,2
Resto Capítulo I	574	122	452	370,5
<i>TOTAL CAPITULO I</i>	<i>1.183.934</i>	<i>1.476.948</i>	<i>-293.014</i>	<i>-19,8</i>
CAPITULO II - IMPUESTOS INDIRECTOS				
Impuesto sobre el Valor Añadido	-132.780	184.902	-317.682	---
- IVA Bruto	757.155	874.024	-116.869	-13,4
- Importaciones	16.503	18.655	-2.152	-11,5
- Operaciones interiores	740.652	855.369	-114.717	-13,4
- Devoluciones	889.935	689.122	200.813	29,1
Impuestos Especiales	3.195	13.638	-10.443	-76,6
- Alcohol y bebidas derivadas	4.763	4.241	522	12,3
- Cerveza	8.637	10.140	-1.503	-14,8
- Productos intermedios	139	192	-53	-27,6
- Hidrocarburos	-5.222	-3.445	-1.777	-51,6
- Labores del Tabaco	13	0	13	---
- Electricidad	-5.135	2.510	-7.645	---
- Otros	0	0	0	---
- Participación de las AA.TT. en II.EE.	0	0	0	---
Impuesto s/ Primas de Seguros	421	489	-68	-13,9
Tráfico exterior	3.442	3.577	-135	-3,8
- Tarifa Exterior Común	2.958	3.164	-206	-6,5
- Exacciones Agrícolas	484	413	71	17,2
Cotización y Exacción de Azúcar e Isoglucosa	0	0	0	---
Resto Capítulo II	121	6	115	---
<i>TOTAL CAPITULO II</i>	<i>-125.601</i>	<i>202.612</i>	<i>-328.213</i>	<i>---</i>
CAPITULO III - TASAS Y OTROS INGRESOS				
Tasa Radioeléctrica	13	12	1	8,3
Otras Tasas	1.859	1.230	629	51,1
Recargo de Apremio y Otros	9.924	11.051	-1.127	-10,2
Intereses de Demora	2.682	2.382	300	12,6
Sanciones Tributarias	4.318	4.407	-89	-2,0
<i>TOTAL CAPITULO III</i>	<i>18.796</i>	<i>19.082</i>	<i>-286</i>	<i>-1,5</i>
TOTAL GENERAL	1.077.129	1.698.642	-621.513	-36,6



NAVARRA
RECAUDACION TRIBUTARIA APLICADA
(En miles de euros)

DESIGNACION DE LOS INGRESOS	RECAUDACION		VARIACION	
	2009	2008	ABSOLUTA	PORCENTUAL
CAPITULO I - IMPUESTOS DIRECTOS				
Impuesto s/ la Renta de las Personas Físicas	103.990	132.339	-28.349	-21,4
- Retenciones rendimientos de trabajo y activ. profesionales	93.041	109.948	-16.907	-15,4
- Retenciones de arrendamientos	45	35	10	28,6
- Retenciones sobre Fondos de Inversión	320	591	-271	-45,9
- Retenciones rendimientos de capital de Personas Físicas	10.556	13.602	-3.046	-22,4
- Pagos fraccionados de activ. empres. prof. y artísticas	33	75	-42	-56,0
- Cuota dif. neta de I.R.P.F.	-5	8.088	-8.093	---
- Participación de las AA.TT. en I.R.P.F.	0	0	0	---
- Asignación tributaria a la Iglesia Católica	0	0	0	---
Impuesto sobre Sociedades	22.111	54.921	-32.810	-59,7
- Retenciones de arrendamientos	18	15	3	20,0
- Retenciones sobre Fondos de Inversión	136	252	-116	-46,0
- Retenciones rendimientos de capital de Sociedades	4.614	5.858	-1.244	-21,2
- Pagos fraccionados	20.551	40.096	-19.545	-48,7
- Cuota diferencial neta de Sociedades	-3.208	8.700	-11.908	---
Impuesto sobre la Renta de no Residentes	3.580	5.698	-2.118	-37,2
- Retenciones y Pagos a cuenta	3.563	5.750	-2.187	-38,0
- Cuota diferencial	17	-52	69	---
- Gravamen sobre inmuebles	0	0	0	---
Impuesto sobre el Patrimonio	-74	1.793	-1.867	---
Resto Capítulo I	37	121	-84	-69,4
<i>TOTAL CAPITULO I</i>	<i>129.644</i>	<i>194.872</i>	<i>-65.228</i>	<i>-33,5</i>
CAPITULO II - IMPUESTOS INDIRECTOS				
Impuesto sobre el Valor Añadido	-183.752	-183.286	-466	---
- IVA Bruto	141.769	225.450	-83.681	-37,1
- Importaciones	13.302	23.816	-10.514	-44,1
- Operaciones interiores	128.467	201.634	-73.167	-36,3
- Devoluciones	325.521	408.736	-83.215	-20,4
Impuestos Especiales	34.758	56.673	-21.915	-38,7
- Alcohol y bebidas derivadas	34.205	38.434	-4.229	-11,0
- Cerveza	-132	827	-959	---
- Productos intermedios	0	0	0	---
- Hidrocarburos	19.302	22.619	-3.317	-14,7
- Labores del Tabaco	-19.681	-5.295	-14.386	-271,7
- Electricidad	1.015	1	1.014	---
- Otros	49	87	-38	-43,7
- Participación de las AA.TT. en II.EE.	0	0	0	---
Impuesto s/ Primas de Seguros	415	211	204	96,7
Tráfico exterior	3.178	5.521	-2.343	-42,4
- Tarifa Exterior Común	3.135	5.498	-2.363	-43,0
- Exacciones Agrícolas	43	23	20	87,0
Cotización y Exacción de Azúcar e Isoglucosa	0	0	0	---
Resto Capítulo II	8	78	-70	-89,7
<i>TOTAL CAPITULO II</i>	<i>-145.393</i>	<i>-120.803</i>	<i>-24.590</i>	<i>-20,4</i>
CAPITULO III - TASAS Y OTROS INGRESOS				
Tasa Radioeléctrica	5	13	-8	-61,5
Otras Tasas	1.599	1.106	493	44,6
Recargo de Apremio y Otros	882	623	259	41,6
Intereses de Demora	1.606	1.294	312	24,1
Sanciones Tributarias	114	92	22	23,9
<i>TOTAL CAPITULO III</i>	<i>4.206</i>	<i>3.128</i>	<i>1.078</i>	<i>34,5</i>
TOTAL GENERAL	-11.543	77.197	-88.740	---



OURENSE
RECAUDACION TRIBUTARIA APLICADA
(En miles de euros)

DESIGNACION DE LOS INGRESOS	RECAUDACION		VARIACION	
	2009	2008	ABSOLUTA	PORCENTUAL
CAPITULO I - IMPUESTOS DIRECTOS				
Impuesto s/ la Renta de las Personas Físicas	149.050	162.059	-13.009	-8,0
- Retenciones rendimientos de trabajo y activ. profesionales	156.986	157.860	-874	-0,6
- Retenciones de arrendamientos	10.369	10.325	44	0,4
- Retenciones sobre Fondos de Inversión	0	4	-4	-100,0
- Retenciones rendimientos de capital de Personas Físicas	3.968	5.601	-1.633	-29,2
- Pagos fraccionados de activ. empres. prof. y artísticas	18.341	19.812	-1.471	-7,4
- Cuota dif. neta de I.R.P.F.	-40.614	-31.543	-9.071	-28,8
- Participación de las AA.TT. en I.R.P.F.	0	0	0	---
- Asignación tributaria a la Iglesia Católica	0	0	0	---
Impuesto sobre Sociedades	69.347	77.590	-8.243	-10,6
- Retenciones de arrendamientos	4.229	4.290	-61	-1,4
- Retenciones sobre Fondos de Inversión	0	2	-2	-100,0
- Retenciones rendimientos de capital de Sociedades	1.608	2.365	-757	-32,0
- Pagos fraccionados	33.359	32.705	654	2,0
- Cuota diferencial neta de Sociedades	30.151	38.228	-8.077	-21,1
Impuesto sobre la Renta de no Residentes	1.763	2.016	-253	-12,5
- Retenciones y Pagos a cuenta	1.415	1.235	180	14,6
- Cuota diferencial	348	780	-432	-55,4
- Gravamen sobre inmuebles	0	1	-1	-100,0
Impuesto sobre el Patrimonio	1	471	-470	-99,8
Resto Capítulo I	7	91	-84	-92,3
<i>TOTAL CAPITULO I</i>	<i>220.168</i>	<i>242.227</i>	<i>-22.059</i>	<i>-9,1</i>
CAPITULO II - IMPUESTOS INDIRECTOS				
Impuesto sobre el Valor Añadido	100.346	118.669	-18.323	-15,4
- IVA Bruto	212.070	220.421	-8.351	-3,8
- Importaciones	183	95	88	92,6
- Operaciones interiores	211.887	220.326	-8.439	-3,8
- Devoluciones	111.724	101.752	9.972	9,8
Impuestos Especiales	7.523	7.620	-97	-1,3
- Alcohol y bebidas derivadas	8.257	7.906	351	4,4
- Cerveza	2	0	2	---
- Productos intermedios	0	0	0	---
- Hidrocarburos	-813	-371	-442	-119,1
- Labores del Tabaco	0	0	0	---
- Electricidad	77	85	-8	-9,4
- Otros	0	0	0	---
- Participación de las AA.TT. en II.EE.	0	0	0	---
Impuesto s/ Primas de Seguros	0	0	0	---
Tráfico exterior	117	40	77	192,5
- Tarifa Exterior Común	117	40	77	192,5
- Exacciones Agrícolas	0	0	0	---
Cotización y Exacción de Azúcar e Isoglucosa	0	0	0	---
Resto Capítulo II	0	0	0	---
<i>TOTAL CAPITULO II</i>	<i>107.986</i>	<i>126.329</i>	<i>-18.343</i>	<i>-14,5</i>
CAPITULO III - TASAS Y OTROS INGRESOS				
Tasa Radioeléctrica	5	5	0	0,0
Otras Tasas	160	63	97	154,0
Recargo de Apremio y Otros	2.398	1.833	565	30,8
Intereses de Demora	1.365	1.537	-172	-11,2
Sanciones Tributarias	1.451	1.450	1	0,1
<i>TOTAL CAPITULO III</i>	<i>5.379</i>	<i>4.888</i>	<i>491</i>	<i>10,0</i>
TOTAL GENERAL	333.533	373.444	-39.911	-10,7



OVIEDO
RECAUDACION TRIBUTARIA APLICADA
(En miles de euros)

DESIGNACION DE LOS INGRESOS	RECAUDACION		VARIACION	
	2009	2008	ABSOLUTA	PORCENTUAL
CAPITULO I - IMPUESTOS DIRECTOS				
Impuesto s/ la Renta de las Personas Físicas	801.666	908.706	-107.040	-11,8
- Retenciones rendimientos de trabajo y activ. profesionales	829.989	873.748	-43.759	-5,0
- Retenciones de arrendamientos	26.294	26.116	178	0,7
- Retenciones sobre Fondos de Inversión	14	220	-206	-93,6
- Retenciones rendimientos de capital de Personas Físicas	46.928	51.189	-4.261	-8,3
- Pagos fraccionados de activ. empres. prof. y artísticas	47.904	55.657	-7.753	-13,9
- Cuota dif. neta de I.R.P.F.	-149.463	-98.224	-51.239	-52,2
- Participación de las AA.TT. en I.R.P.F.	0	0	0	---
- Asignación tributaria a la Iglesia Católica	0	0	0	---
Impuesto sobre Sociedades	218.839	428.760	-209.921	-49,0
- Retenciones de arrendamientos	10.648	10.813	-165	-1,5
- Retenciones sobre Fondos de Inversión	6	94	-88	-93,6
- Retenciones rendimientos de capital de Sociedades	20.518	21.765	-1.247	-5,7
- Pagos fraccionados	121.645	167.285	-45.640	-27,3
- Cuota diferencial neta de Sociedades	66.022	228.803	-162.781	-71,1
Impuesto sobre la Renta de no Residentes	5.260	8.222	-2.962	-36,0
- Retenciones y Pagos a cuenta	5.245	6.517	-1.272	-19,5
- Cuota diferencial	4	1.701	-1.697	-99,8
- Gravamen sobre inmuebles	11	4	7	175,0
Impuesto sobre el Patrimonio	3	334	-331	-99,1
Resto Capítulo I	1.643	209	1.434	---
<i>TOTAL CAPITULO I</i>	<i>1.027.411</i>	<i>1.346.231</i>	<i>-318.820</i>	<i>-23,7</i>
CAPITULO II - IMPUESTOS INDIRECTOS				
Impuesto sobre el Valor Añadido	352.053	409.134	-57.081	-14,0
- IVA Bruto	785.802	806.101	-20.299	-2,5
- Importaciones	60.194	129.466	-69.272	-53,5
- Operaciones interiores	725.608	676.635	48.973	7,2
- Devoluciones	433.749	396.967	36.782	9,3
Impuestos Especiales	60.584	59.032	1.552	2,6
- Alcohol y bebidas derivadas	175	451	-276	-61,2
- Cerveza	5	4	1	25,0
- Productos intermedios	0	0	0	---
- Hidrocarburos	-552	-1.060	508	47,9
- Labores del Tabaco	462	460	2	0,4
- Electricidad	60.494	59.177	1.317	2,2
- Otros	0	0	0	---
- Participación de las AA.TT. en II.EE.	0	0	0	---
Impuesto s/ Primas de Seguros	103	87	16	18,4
Tráfico exterior	311	300	11	3,7
- Tarifa Exterior Común	311	300	11	3,7
- Exacciones Agrícolas	0	0	0	---
Cotización y Exacción de Azúcar e Isoglucosa	0	0	0	---
Resto Capítulo II	0	0	0	---
<i>TOTAL CAPITULO II</i>	<i>413.051</i>	<i>468.553</i>	<i>-55.502</i>	<i>-11,8</i>
CAPITULO III - TASAS Y OTROS INGRESOS				
Tasa Radioeléctrica	7	6	1	16,7
Otras Tasas	844	699	145	20,7
Recargo de Apremio y Otros	5.923	4.046	1.877	46,4
Intereses de Demora	3.932	1.935	1.997	103,2
Sanciones Tributarias	3.047	3.263	-216	-6,6
<i>TOTAL CAPITULO III</i>	<i>13.753</i>	<i>9.949</i>	<i>3.804</i>	<i>38,2</i>
TOTAL GENERAL	1.454.215	1.824.733	-370.518	-20,3



PALENCIA
RECAUDACION TRIBUTARIA APLICADA
(En miles de euros)

DESIGNACION DE LOS INGRESOS	RECAUDACION		VARIACION	
	2009	2008	ABSOLUTA	PORCENTUAL
CAPITULO I - IMPUESTOS DIRECTOS				
Impuesto s/ la Renta de las Personas Físicas	93.766	106.560	-12.794	-12,0
- Retenciones rendimientos de trabajo y activ. profesionales	102.862	103.461	-599	-0,6
- Retenciones de arrendamientos	4.301	4.341	-40	-0,9
- Retenciones sobre Fondos de Inversión	0	1	-1	-100,0
- Retenciones rendimientos de capital de Personas Físicas	2.582	3.848	-1.266	-32,9
- Pagos fraccionados de activ. empres. prof. y artísticas	10.949	12.537	-1.588	-12,7
- Cuota dif. neta de I.R.P.F.	-26.928	-17.628	-9.300	-52,8
- Participación de las AA.TT. en I.R.P.F.	0	0	0	---
- Asignación tributaria a la Iglesia Católica	0	0	0	---
Impuesto sobre Sociedades	30.837	38.785	-7.948	-20,5
- Retenciones de arrendamientos	1.728	1.784	-56	-3,1
- Retenciones sobre Fondos de Inversión	0	0	0	---
- Retenciones rendimientos de capital de Sociedades	1.083	1.638	-555	-33,9
- Pagos fraccionados	13.728	18.110	-4.382	-24,2
- Cuota diferencial neta de Sociedades	14.298	17.253	-2.955	-17,1
Impuesto sobre la Renta de no Residentes	105	427	-322	-75,4
- Retenciones y Pagos a cuenta	184	429	-245	-57,1
- Cuota diferencial	-79	-2	-77	---
- Gravamen sobre inmuebles	0	0	0	---
Impuesto sobre el Patrimonio	0	7	-7	-100,0
Resto Capítulo I	19	2	17	---
<i>TOTAL CAPITULO I</i>	<i>124.727</i>	<i>145.781</i>	<i>-21.054</i>	<i>-14,4</i>
CAPITULO II - IMPUESTOS INDIRECTOS				
Impuesto sobre el Valor Añadido	34.400	29.753	4.647	15,6
- IVA Bruto	100.675	101.617	-942	-0,9
- Importaciones	498	429	69	16,1
- Operaciones interiores	100.177	101.188	-1.011	-1,0
- Devoluciones	66.275	71.864	-5.589	-7,8
Impuestos Especiales	-4.194	-2.733	-1.461	-53,5
- Alcohol y bebidas derivadas	-245	52	-297	---
- Cerveza	0	0	0	---
- Productos intermedios	0	0	0	---
- Hidrocarburos	-4.076	-2.885	-1.191	-41,3
- Labores del Tabaco	0	0	0	---
- Electricidad	127	100	27	27,0
- Otros	0	0	0	---
- Participación de las AA.TT. en II.EE.	0	0	0	---
Impuesto s/ Primas de Seguros	0	0	0	---
Tráfico exterior	36	0	36	---
- Tarifa Exterior Común	36	0	36	---
- Exacciones Agrícolas	0	0	0	---
Cotización y Exacción de Azúcar e Isoglucosa	0	0	0	---
Resto Capítulo II	0	0	0	---
<i>TOTAL CAPITULO II</i>	<i>30.242</i>	<i>27.020</i>	<i>3.222</i>	<i>11,9</i>
CAPITULO III - TASAS Y OTROS INGRESOS				
Tasa Radioeléctrica	1	3	-2	-66,7
Otras Tasas	42	25	17	68,0
Recargo de Apremio y Otros	831	441	390	88,4
Intereses de Demora	402	-280	682	---
Sanciones Tributarias	882	578	304	52,6
<i>TOTAL CAPITULO III</i>	<i>2.158</i>	<i>767</i>	<i>1.391</i>	<i>181,4</i>
TOTAL GENERAL	157.127	173.568	-16.441	-9,5



PALMAS (LAS)
RECAUDACION TRIBUTARIA APLICADA
(En miles de euros)

DESIGNACION DE LOS INGRESOS	RECAUDACION		VARIACION	
	2009	2008	ABSOLUTA	PORCENTUAL
CAPITULO I - IMPUESTOS DIRECTOS				
Impuesto s/ la Renta de las Personas Físicas	923.446	1.008.917	-85.471	-8,5
- Retenciones rendimientos de trabajo y activ. profesionales	1.012.132	1.034.877	-22.745	-2,2
- Retenciones de arrendamientos	40.217	43.776	-3.559	-8,1
- Retenciones sobre Fondos de Inversión	14	62	-48	-77,4
- Retenciones rendimientos de capital de Personas Físicas	27.057	35.095	-8.038	-22,9
- Pagos fraccionados de activ. empres. prof. y artísticas	48.696	59.274	-10.578	-17,8
- Cuota dif. neta de I.R.P.F.	-204.670	-164.167	-40.503	-24,7
- Participación de las AA.TT. en I.R.P.F.	0	0	0	---
- Asignación tributaria a la Iglesia Católica	0	0	0	---
Impuesto sobre Sociedades	95.909	185.505	-89.596	-48,3
- Retenciones de arrendamientos	16.060	18.087	-2.027	-11,2
- Retenciones sobre Fondos de Inversión	6	16	-10	-62,5
- Retenciones rendimientos de capital de Sociedades	11.301	14.878	-3.577	-24,0
- Pagos fraccionados	64.312	81.497	-17.185	-21,1
- Cuota diferencial neta de Sociedades	4.230	71.027	-66.797	-94,0
Impuesto sobre la Renta de no Residentes	15.878	15.223	655	4,3
- Retenciones y Pagos a cuenta	11.357	12.008	-651	-5,4
- Cuota diferencial	4.134	2.953	1.181	40,0
- Gravamen sobre inmuebles	387	262	125	47,7
Impuesto sobre el Patrimonio	170	1.215	-1.045	-86,0
Resto Capítulo I	815	475	340	71,6
<i>TOTAL CAPITULO I</i>	<i>1.036.218</i>	<i>1.211.335</i>	<i>-175.117</i>	<i>-14,5</i>
CAPITULO II - IMPUESTOS INDIRECTOS				
Impuesto sobre el Valor Añadido	-922	-3.628	2.706	---
- IVA Bruto	27.188	36.835	-9.647	-26,2
- Importaciones	0	0	0	---
- Operaciones interiores	27.188	36.835	-9.647	-26,2
- Devoluciones	28.110	40.463	-12.353	-30,5
Impuestos Especiales	27.491	30.278	-2.787	-9,2
- Alcohol y bebidas derivadas	23.188	25.290	-2.102	-8,3
- Cerveza	4.327	4.602	-275	-6,0
- Productos intermedios	23	43	-20	-46,5
- Hidrocarburos	-2	-1	-1	-100,0
- Labores del Tabaco	0	0	0	---
- Electricidad	-46	344	-390	---
- Otros	1	0	1	---
- Participación de las AA.TT. en II.EE.	0	0	0	---
Impuesto s/ Primas de Seguros	427	6.844	-6.417	-93,8
Tráfico exterior	9.102	12.770	-3.668	-28,7
- Tarifa Exterior Común	8.730	12.397	-3.667	-29,6
- Exacciones Agrícolas	372	373	-1	-0,3
Cotización y Exacción de Azúcar e Isoglucosa	0	0	0	---
Resto Capítulo II	122	293	-171	-58,4
<i>TOTAL CAPITULO II</i>	<i>36.220</i>	<i>46.557</i>	<i>-10.337</i>	<i>-22,2</i>
CAPITULO III - TASAS Y OTROS INGRESOS				
Tasa Radioeléctrica	22	37	-15	-40,5
Otras Tasas	1.987	1.457	530	36,4
Recargo de Apremio y Otros	7.499	9.184	-1.685	-18,3
Intereses de Demora	2.188	1.877	311	16,6
Sanciones Tributarias	1.730	1.698	32	1,9
<i>TOTAL CAPITULO III</i>	<i>13.426</i>	<i>14.253</i>	<i>-827</i>	<i>-5,8</i>
TOTAL GENERAL	1.085.864	1.272.145	-186.281	-14,6



PONTEVEDRA
RECAUDACION TRIBUTARIA APLICADA
(En miles de euros)

DESIGNACION DE LOS INGRESOS	RECAUDACION		VARIACION	
	2009	2008	ABSOLUTA	PORCENTUAL
CAPITULO I - IMPUESTOS DIRECTOS				
Impuesto s/ la Renta de las Personas Físicas	189.008	253.692	-64.684	-25,5
- Retenciones rendimientos de trabajo y activ. profesionales	229.763	256.989	-27.226	-10,6
- Retenciones de arrendamientos	16.294	16.346	-52	-0,3
- Retenciones sobre Fondos de Inversión	0	233	-233	-100,0
- Retenciones rendimientos de capital de Personas Físicas	4.307	7.046	-2.739	-38,9
- Pagos fraccionados de activ. empres. prof. y artísticas	29.822	35.406	-5.584	-15,8
- Cuota dif. neta de I.R.P.F.	-91.178	-62.328	-28.850	-46,3
- Participación de las AA.TT. en I.R.P.F.	0	0	0	---
- Asignación tributaria a la Iglesia Católica	0	0	0	---
Impuesto sobre Sociedades	84.203	122.501	-38.298	-31,3
- Retenciones de arrendamientos	6.523	6.682	-159	-2,4
- Retenciones sobre Fondos de Inversión	0	99	-99	-100,0
- Retenciones rendimientos de capital de Sociedades	2.064	2.973	-909	-30,6
- Pagos fraccionados	43.810	56.315	-12.505	-22,2
- Cuota diferencial neta de Sociedades	31.806	56.432	-24.626	-43,6
Impuesto sobre la Renta de no Residentes	1.458	2.137	-679	-31,8
- Retenciones y Pagos a cuenta	949	1.378	-429	-31,1
- Cuota diferencial	509	759	-250	-32,9
- Gravamen sobre inmuebles	0	0	0	---
Impuesto sobre el Patrimonio	2	137	-135	-98,5
Resto Capítulo I	371	121	250	206,6
<i>TOTAL CAPITULO I</i>	<i>275.042</i>	<i>378.588</i>	<i>-103.546</i>	<i>-27,4</i>
CAPITULO II - IMPUESTOS INDIRECTOS				
Impuesto sobre el Valor Añadido	213.420	273.265	-59.845	-21,9
- IVA Bruto	383.050	422.056	-39.006	-9,2
- Importaciones	23.472	40.574	-17.102	-42,2
- Operaciones interiores	359.578	381.482	-21.904	-5,7
- Devoluciones	169.630	148.791	20.839	14,0
Impuestos Especiales	9.883	10.860	-977	-9,0
- Alcohol y bebidas derivadas	720	882	-162	-18,4
- Cerveza	40	42	-2	-4,8
- Productos intermedios	23	24	-1	-4,2
- Hidrocarburos	8.024	8.730	-706	-8,1
- Labores del Tabaco	0	0	0	---
- Electricidad	1.076	1.182	-106	-9,0
- Otros	0	0	0	---
- Participación de las AA.TT. en II.EE.	0	0	0	---
Impuesto s/ Primas de Seguros	0	0	0	---
Tráfico exterior	8.076	4.007	4.069	101,5
- Tarifa Exterior Común	7.470	4.007	3.463	86,4
- Exacciones Agrícolas	606	0	606	---
Cotización y Exacción de Azúcar e Isoglucosa	0	0	0	---
Resto Capítulo II	0	0	0	---
<i>TOTAL CAPITULO II</i>	<i>231.379</i>	<i>288.132</i>	<i>-56.753</i>	<i>-19,7</i>
CAPITULO III - TASAS Y OTROS INGRESOS				
Tasa Radioeléctrica	2	2	0	0,0
Otras Tasas	352	237	115	48,5
Recargo de Apremio y Otros	3.721	2.645	1.076	40,7
Intereses de Demora	1.790	1.008	782	77,6
Sanciones Tributarias	2.045	2.076	-31	-1,5
<i>TOTAL CAPITULO III</i>	<i>7.910</i>	<i>5.968</i>	<i>1.942</i>	<i>32,5</i>
TOTAL GENERAL	514.331	672.688	-158.357	-23,5



RIOJA (LA)
RECAUDACION TRIBUTARIA APLICADA
(En miles de euros)

DESIGNACION DE LOS INGRESOS	RECAUDACION		VARIACION	
	2009	2008	ABSOLUTA	PORCENTUAL
CAPITULO I - IMPUESTOS DIRECTOS				
Impuesto s/ la Renta de las Personas Físicas	317.628	363.128	-45.500	-12,5
- Retenciones rendimientos de trabajo y activ. profesionales	294.730	316.221	-21.491	-6,8
- Retenciones de arrendamientos	13.874	14.088	-214	-1,5
- Retenciones sobre Fondos de Inversión	36	14	22	157,1
- Retenciones rendimientos de capital de Personas Físicas	15.991	24.635	-8.644	-35,1
- Pagos fraccionados de activ. empres. prof. y artísticas	25.748	30.878	-5.130	-16,6
- Cuota dif. neta de I.R.P.F.	-32.751	-22.708	-10.043	-44,2
- Participación de las AA.TT. en I.R.P.F.	0	0	0	---
- Asignación tributaria a la Iglesia Católica	0	0	0	---
Impuesto sobre Sociedades	141.049	204.731	-63.682	-31,1
- Retenciones de arrendamientos	5.629	5.771	-142	-2,5
- Retenciones sobre Fondos de Inversión	15	6	9	150,0
- Retenciones rendimientos de capital de Sociedades	6.627	10.170	-3.543	-34,8
- Pagos fraccionados	69.933	86.849	-16.916	-19,5
- Cuota diferencial neta de Sociedades	58.845	101.935	-43.090	-42,3
Impuesto sobre la Renta de no Residentes	1.322	2.376	-1.054	-44,4
- Retenciones y Pagos a cuenta	1.259	2.154	-895	-41,6
- Cuota diferencial	63	222	-159	-71,6
- Gravamen sobre inmuebles	0	0	0	---
Impuesto sobre el Patrimonio	0	18	-18	-100,0
Resto Capítulo I	8	0	8	---
<i>TOTAL CAPITULO I</i>	<i>460.007</i>	<i>570.253</i>	<i>-110.246</i>	<i>-19,3</i>
CAPITULO II - IMPUESTOS INDIRECTOS				
Impuesto sobre el Valor Añadido	152.938	121.751	31.187	25,6
- IVA Bruto	349.007	374.814	-25.807	-6,9
- Importaciones	2.106	2.510	-404	-16,1
- Operaciones interiores	346.901	372.304	-25.403	-6,8
- Devoluciones	196.069	253.063	-56.994	-22,5
Impuestos Especiales	5.828	8.068	-2.240	-27,8
- Alcohol y bebidas derivadas	3.357	3.156	201	6,4
- Cerveza	2	3	-1	-33,3
- Productos intermedios	91	99	-8	-8,1
- Hidrocarburos	489	1.973	-1.484	-75,2
- Labores del Tabaco	1.639	2.558	-919	-35,9
- Electricidad	250	279	-29	-10,4
- Otros	0	0	0	---
- Participación de las AA.TT. en II.EE.	0	0	0	---
Impuesto s/ Primas de Seguros	14	14	0	0,0
Tráfico exterior	841	359	482	134,3
- Tarifa Exterior Común	841	359	482	134,3
- Exacciones Agrícolas	0	0	0	---
Cotización y Exacción de Azúcar e Isoglucosa	0	0	0	---
Resto Capítulo II	0	0	0	---
<i>TOTAL CAPITULO II</i>	<i>159.621</i>	<i>130.192</i>	<i>29.429</i>	<i>22,6</i>
CAPITULO III - TASAS Y OTROS INGRESOS				
Tasa Radioeléctrica	2	20	-18	-90,0
Otras Tasas	318	127	191	150,4
Recargo de Apremio y Otros	2.669	2.265	404	17,8
Intereses de Demora	1.228	1.062	166	15,6
Sanciones Tributarias	1.290	1.456	-166	-11,4
<i>TOTAL CAPITULO III</i>	<i>5.507</i>	<i>4.930</i>	<i>577</i>	<i>11,7</i>
TOTAL GENERAL	625.135	705.375	-80.240	-11,4



SALAMANCA
RECAUDACION TRIBUTARIA APLICADA
(En miles de euros)

DESIGNACION DE LOS INGRESOS	RECAUDACION		VARIACION	
	2009	2008	ABSOLUTA	PORCENTUAL
CAPITULO I - IMPUESTOS DIRECTOS				
Impuesto s/ la Renta de las Personas Físicas	271.446	323.288	-51.842	-16,0
- Retenciones rendimientos de trabajo y activ. profesionales	245.742	260.553	-14.811	-5,7
- Retenciones de arrendamientos	12.998	13.166	-168	-1,3
- Retenciones sobre Fondos de Inversión	46	135	-89	-65,9
- Retenciones rendimientos de capital de Personas Físicas	42.307	53.241	-10.934	-20,5
- Pagos fraccionados de activ. empres. prof. y artísticas	23.352	27.244	-3.892	-14,3
- Cuota dif. neta de I.R.P.F.	-52.999	-31.051	-21.948	-70,7
- Participación de las AA.TT. en I.R.P.F.	0	0	0	---
- Asignación tributaria a la Iglesia Católica	0	0	0	---
Impuesto sobre Sociedades	66.009	153.027	-87.018	-56,9
- Retenciones de arrendamientos	5.299	5.491	-192	-3,5
- Retenciones sobre Fondos de Inversión	19	58	-39	-67,2
- Retenciones rendimientos de capital de Sociedades	17.987	22.659	-4.672	-20,6
- Pagos fraccionados	41.844	71.804	-29.960	-41,7
- Cuota diferencial neta de Sociedades	860	53.015	-52.155	-98,4
Impuesto sobre la Renta de no Residentes	843	1.046	-203	-19,4
- Retenciones y Pagos a cuenta	772	1.313	-541	-41,2
- Cuota diferencial	66	-267	333	---
- Gravamen sobre inmuebles	5	0	5	---
Impuesto sobre el Patrimonio	0	13	-13	-100,0
Resto Capítulo I	9	30	-21	-70,0
<i>TOTAL CAPITULO I</i>	<i>338.307</i>	<i>477.404</i>	<i>-139.097</i>	<i>-29,1</i>
CAPITULO II - IMPUESTOS INDIRECTOS				
Impuesto sobre el Valor Añadido	48.231	100.222	-51.991	-51,9
- IVA Bruto	196.601	212.467	-15.866	-7,5
- Importaciones	7.893	9.807	-1.914	-19,5
- Operaciones interiores	188.708	202.660	-13.952	-6,9
- Devoluciones	148.370	112.245	36.125	32,2
Impuestos Especiales	-3.804	-3.020	-784	-26,0
- Alcohol y bebidas derivadas	24	31	-7	-22,6
- Cerveza	-5	4	-9	---
- Productos intermedios	8	0	8	---
- Hidrocarburos	-3.948	-3.147	-801	-25,5
- Labores del Tabaco	0	5	-5	-100,0
- Electricidad	117	87	30	34,5
- Otros	0	0	0	---
- Participación de las AA.TT. en II.EE.	0	0	0	---
Impuesto s/ Primas de Seguros	0	0	0	---
Tráfico exterior	1.961	1.869	92	4,9
- Tarifa Exterior Común	1.961	1.869	92	4,9
- Exacciones Agrícolas	0	0	0	---
Cotización y Exacción de Azúcar e Isoglucosa	0	0	0	---
Resto Capítulo II	5	3	2	66,7
<i>TOTAL CAPITULO II</i>	<i>46.393</i>	<i>99.074</i>	<i>-52.681</i>	<i>-53,2</i>
CAPITULO III - TASAS Y OTROS INGRESOS				
Tasa Radioeléctrica	2	6	-4	-66,7
Otras Tasas	856	835	21	2,5
Recargo de Apremio y Otros	2.267	2.071	196	9,5
Intereses de Demora	3.428	1.056	2.372	224,6
Sanciones Tributarias	1.494	1.517	-23	-1,5
<i>TOTAL CAPITULO III</i>	<i>8.047</i>	<i>5.485</i>	<i>2.562</i>	<i>46,7</i>
TOTAL GENERAL	392.747	581.963	-189.216	-32,5



SANTA CRUZ DE TENERIFE
RECAUDACION TRIBUTARIA APLICADA
(En miles de euros)

DESIGNACION DE LOS INGRESOS	RECAUDACION		VARIACION	
	2009	2008	ABSOLUTA	PORCENTUAL
CAPITULO I - IMPUESTOS DIRECTOS				
Impuesto s/ la Renta de las Personas Físicas	447.870	566.656	-118.786	-21,0
- Retenciones rendimientos de trabajo y activ. profesionales	502.490	574.598	-72.108	-12,5
- Retenciones de arrendamientos	33.866	37.161	-3.295	-8,9
- Retenciones sobre Fondos de Inversión	28	282	-254	-90,1
- Retenciones rendimientos de capital de Personas Físicas	28.506	29.287	-781	-2,7
- Pagos fraccionados de activ. empres. prof. y artísticas	41.301	50.800	-9.499	-18,7
- Cuota dif. neta de I.R.P.F.	-158.321	-125.472	-32.849	-26,2
- Participación de las AA.TT. en I.R.P.F.	0	0	0	---
- Asignación tributaria a la Iglesia Católica	0	0	0	---
Impuesto sobre Sociedades	113.301	131.235	-17.934	-13,7
- Retenciones de arrendamientos	13.594	15.268	-1.674	-11,0
- Retenciones sobre Fondos de Inversión	12	120	-108	-90,0
- Retenciones rendimientos de capital de Sociedades	11.994	12.344	-350	-2,8
- Pagos fraccionados	60.869	61.944	-1.075	-1,7
- Cuota diferencial neta de Sociedades	26.832	41.559	-14.727	-35,4
Impuesto sobre la Renta de no Residentes	12.883	13.749	-866	-6,3
- Retenciones y Pagos a cuenta	8.573	10.216	-1.643	-16,1
- Cuota diferencial	4.155	3.367	788	23,4
- Gravamen sobre inmuebles	155	166	-11	-6,6
Impuesto sobre el Patrimonio	367	2.298	-1.931	-84,0
Resto Capítulo I	1.114	153	961	---
<i>TOTAL CAPITULO I</i>	<i>575.535</i>	<i>714.091</i>	<i>-138.556</i>	<i>-19,4</i>
CAPITULO II - IMPUESTOS INDIRECTOS				
Impuesto sobre el Valor Añadido	-2.640	5.570	-8.210	---
- IVA Bruto	14.955	12.949	2.006	15,5
- Importaciones	0	1	-1	-100,0
- Operaciones interiores	14.955	12.948	2.007	15,5
- Devoluciones	17.595	7.379	10.216	138,4
Impuestos Especiales	14.435	17.685	-3.250	-18,4
- Alcohol y bebidas derivadas	10.167	12.035	-1.868	-15,5
- Cerveza	3.900	4.858	-958	-19,7
- Productos intermedios	10	-13	23	---
- Hidrocarburos	-50	-6	-44	---
- Labores del Tabaco	0	0	0	---
- Electricidad	408	811	-403	-49,7
- Otros	0	0	0	---
- Participación de las AA.TT. en II.EE.	0	0	0	---
Impuesto s/ Primas de Seguros	1.844	-7.659	9.503	---
Tráfico exterior	8.185	10.809	-2.624	-24,3
- Tarifa Exterior Común	7.995	10.617	-2.622	-24,7
- Exacciones Agrícolas	190	192	-2	-1,0
Cotización y Exacción de Azúcar e Isoglucosa	0	0	0	---
Resto Capítulo II	273	255	18	7,1
<i>TOTAL CAPITULO II</i>	<i>22.097</i>	<i>26.660</i>	<i>-4.563</i>	<i>-17,1</i>
CAPITULO III - TASAS Y OTROS INGRESOS				
Tasa Radioeléctrica	18	26	-8	-30,8
Otras Tasas	1.819	1.277	542	42,4
Recargo de Apremio y Otros	6.127	5.685	442	7,8
Intereses de Demora	2.903	2.766	137	5,0
Sanciones Tributarias	2.472	1.683	789	46,9
<i>TOTAL CAPITULO III</i>	<i>13.339</i>	<i>11.437</i>	<i>1.902</i>	<i>16,6</i>
TOTAL GENERAL	610.971	752.188	-141.217	-18,8



SEGOVIA
RECAUDACION TRIBUTARIA APLICADA
(En miles de euros)

DESIGNACION DE LOS INGRESOS	RECAUDACION		VARIACION	
	2009	2008	ABSOLUTA	PORCENTUAL
CAPITULO I - IMPUESTOS DIRECTOS				
Impuesto s/ la Renta de las Personas Físicas	91.924	112.321	-20.397	-18,2
- Retenciones rendimientos de trabajo y activ. profesionales	92.809	98.869	-6.060	-6,1
- Retenciones de arrendamientos	4.223	4.217	6	0,1
- Retenciones sobre Fondos de Inversión	0	6	-6	-100,0
- Retenciones rendimientos de capital de Personas Físicas	11.487	12.243	-756	-6,2
- Pagos fraccionados de activ. empres. prof. y artísticas	12.241	15.220	-2.979	-19,6
- Cuota dif. neta de I.R.P.F.	-28.836	-18.234	-10.602	-58,1
- Participación de las AA.TT. en I.R.P.F.	0	0	0	---
- Asignación tributaria a la Iglesia Católica	0	0	0	---
Impuesto sobre Sociedades	40.958	53.440	-12.482	-23,4
- Retenciones de arrendamientos	1.734	1.757	-23	-1,3
- Retenciones sobre Fondos de Inversión	0	2	-2	-100,0
- Retenciones rendimientos de capital de Sociedades	4.884	5.176	-292	-5,6
- Pagos fraccionados	20.742	23.658	-2.916	-12,3
- Cuota diferencial neta de Sociedades	13.598	22.847	-9.249	-40,5
Impuesto sobre la Renta de no Residentes	449	532	-83	-15,6
- Retenciones y Pagos a cuenta	446	532	-86	-16,2
- Cuota diferencial	3	0	3	---
- Gravamen sobre inmuebles	0	0	0	---
Impuesto sobre el Patrimonio	0	3	-3	-100,0
Resto Capítulo I	1	9	-8	-88,9
<i>TOTAL CAPITULO I</i>	<i>133.332</i>	<i>166.305</i>	<i>-32.973</i>	<i>-19,8</i>
CAPITULO II - IMPUESTOS INDIRECTOS				
Impuesto sobre el Valor Añadido	-10.889	32.292	-43.181	---
- IVA Bruto	98.257	103.516	-5.259	-5,1
- Importaciones	9	9	0	0,0
- Operaciones interiores	98.248	103.507	-5.259	-5,1
- Devoluciones	109.146	71.224	37.922	53,2
Impuestos Especiales	14.383	20.661	-6.278	-30,4
- Alcohol y bebidas derivadas	17.117	22.804	-5.687	-24,9
- Cerveza	1	0	1	---
- Productos intermedios	0	0	0	---
- Hidrocarburos	-3.025	-2.458	-567	-23,1
- Labores del Tabaco	0	0	0	---
- Electricidad	290	315	-25	-7,9
- Otros	0	0	0	---
- Participación de las AA.TT. en II.EE.	0	0	0	---
Impuesto s/ Primas de Seguros	0	0	0	---
Tráfico exterior	0	0	0	---
- Tarifa Exterior Común	0	0	0	---
- Exacciones Agrícolas	0	0	0	---
Cotización y Exacción de Azúcar e Isoglucosa	0	0	0	---
Resto Capítulo II	3	3	0	0,0
<i>TOTAL CAPITULO II</i>	<i>3.497</i>	<i>52.956</i>	<i>-49.459</i>	<i>-93,4</i>
CAPITULO III - TASAS Y OTROS INGRESOS				
Tasa Radioeléctrica	0	0	0	---
Otras Tasas	235	129	106	82,2
Recargo de Apremio y Otros	776	922	-146	-15,8
Intereses de Demora	397	588	-191	-32,5
Sanciones Tributarias	934	1.050	-116	-11,0
<i>TOTAL CAPITULO III</i>	<i>2.342</i>	<i>2.689</i>	<i>-347</i>	<i>-12,9</i>
TOTAL GENERAL	139.171	221.950	-82.779	-37,3



SEVILLA
RECAUDACION TRIBUTARIA APLICADA
(En miles de euros)

DESIGNACION DE LOS INGRESOS	RECAUDACION		VARIACION	
	2009	2008	ABSOLUTA	PORCENTUAL
CAPITULO I - IMPUESTOS DIRECTOS				
Impuesto s/ la Renta de las Personas Físicas	2.761.824	2.931.504	-169.680	-5,8
- Retenciones rendimientos de trabajo y activ. profesionales	2.916.657	2.867.168	49.489	1,7
- Retenciones de arrendamientos	60.111	61.638	-1.527	-2,5
- Retenciones sobre Fondos de Inversión	143	356	-213	-59,8
- Retenciones rendimientos de capital de Personas Físicas	91.682	99.497	-7.815	-7,9
- Pagos fraccionados de activ. empres. prof. y artísticas	75.815	93.708	-17.893	-19,1
- Cuota dif. neta de I.R.P.F.	-382.584	-190.863	-191.721	-100,4
- Participación de las AA.TT. en I.R.P.F.	0	0	0	---
- Asignación tributaria a la Iglesia Católica	0	0	0	---
Impuesto sobre Sociedades	420.152	637.218	-217.066	-34,1
- Retenciones de arrendamientos	24.021	25.499	-1.478	-5,8
- Retenciones sobre Fondos de Inversión	59	151	-92	-60,9
- Retenciones rendimientos de capital de Sociedades	38.824	41.992	-3.168	-7,5
- Pagos fraccionados	231.941	273.677	-41.736	-15,3
- Cuota diferencial neta de Sociedades	125.307	295.899	-170.592	-57,7
Impuesto sobre la Renta de no Residentes	20.509	16.740	3.769	22,5
- Retenciones y Pagos a cuenta	19.956	15.028	4.928	32,8
- Cuota diferencial	541	1.701	-1.160	-68,2
- Gravamen sobre inmuebles	12	11	1	9,1
Impuesto sobre el Patrimonio	5	59	-54	-91,5
Resto Capítulo I	781	630	151	24,0
<i>TOTAL CAPITULO I</i>	<i>3.203.271</i>	<i>3.586.151</i>	<i>-382.880</i>	<i>-10,7</i>
CAPITULO II - IMPUESTOS INDIRECTOS				
Impuesto sobre el Valor Añadido	774.068	543.900	230.168	42,3
- IVA Bruto	1.805.406	1.486.323	319.083	21,5
- Importaciones	50.048	67.980	-17.932	-26,4
- Operaciones interiores	1.755.358	1.418.343	337.015	23,8
- Devoluciones	1.031.338	942.423	88.915	9,4
Impuestos Especiales	82.525	97.640	-15.115	-15,5
- Alcohol y bebidas derivadas	8	6.680	-6.672	-99,9
- Cerveza	87.718	94.205	-6.487	-6,9
- Productos intermedios	-5	82	-87	---
- Hidrocarburos	-6.128	-4.870	-1.258	-25,8
- Labores del Tabaco	-157	457	-614	---
- Electricidad	1.089	1.086	3	0,3
- Otros	0	0	0	---
- Participación de las AA.TT. en II.EE.	0	0	0	---
Impuesto s/ Primas de Seguros	13.319	15.050	-1.731	-11,5
Tráfico exterior	5.527	6.182	-655	-10,6
- Tarifa Exterior Común	5.278	5.937	-659	-11,1
- Exacciones Agrícolas	249	245	4	1,6
Cotización y Exacción de Azúcar e Isoglucosa	0	0	0	---
Resto Capítulo II	0	0	0	---
<i>TOTAL CAPITULO II</i>	<i>875.439</i>	<i>662.772</i>	<i>212.667</i>	<i>32,1</i>
CAPITULO III - TASAS Y OTROS INGRESOS				
Tasa Radioeléctrica	4	926	-922	-99,6
Otras Tasas	4.883	4.312	571	13,2
Recargo de Apremio y Otros	19.785	12.770	7.015	54,9
Intereses de Demora	-7.497	6.461	-13.958	---
Sanciones Tributarias	8.367	8.728	-361	-4,1
<i>TOTAL CAPITULO III</i>	<i>25.542</i>	<i>33.197</i>	<i>-7.655</i>	<i>-23,1</i>
TOTAL GENERAL	4.104.252	4.282.120	-177.868	-4,2



SORIA
RECAUDACION TRIBUTARIA APLICADA
(En miles de euros)

DESIGNACION DE LOS INGRESOS	RECAUDACION		VARIACION	
	2009	2008	ABSOLUTA	PORCENTUAL
CAPITULO I - IMPUESTOS DIRECTOS				
Impuesto s/ la Renta de las Personas Físicas	60.818	70.242	-9.424	-13,4
- Retenciones rendimientos de trabajo y activ. profesionales	65.525	67.546	-2.021	-3,0
- Retenciones de arrendamientos	2.273	2.282	-9	-0,4
- Retenciones sobre Fondos de Inversión	0	0	0	---
- Retenciones rendimientos de capital de Personas Físicas	4.012	3.457	555	16,1
- Pagos fraccionados de activ. empres. prof. y artísticas	6.816	7.850	-1.034	-13,2
- Cuota dif. neta de I.R.P.F.	-17.808	-10.893	-6.915	-63,5
- Participación de las AA.TT. en I.R.P.F.	0	0	0	---
- Asignación tributaria a la Iglesia Católica	0	0	0	---
Impuesto sobre Sociedades	28.702	35.512	-6.810	-19,2
- Retenciones de arrendamientos	926	936	-10	-1,1
- Retenciones sobre Fondos de Inversión	0	0	0	---
- Retenciones rendimientos de capital de Sociedades	1.701	1.467	234	16,0
- Pagos fraccionados	12.968	16.773	-3.805	-22,7
- Cuota diferencial neta de Sociedades	13.107	16.336	-3.229	-19,8
Impuesto sobre la Renta de no Residentes	423	413	10	2,4
- Retenciones y Pagos a cuenta	410	446	-36	-8,1
- Cuota diferencial	13	-33	46	---
- Gravamen sobre inmuebles	0	0	0	---
Impuesto sobre el Patrimonio	0	3	-3	-100,0
Resto Capítulo I	0	0	0	---
<i>TOTAL CAPITULO I</i>	<i>89.943</i>	<i>106.170</i>	<i>-16.227</i>	<i>-15,3</i>
CAPITULO II - IMPUESTOS INDIRECTOS				
Impuesto sobre el Valor Añadido	-1.815	18.478	-20.293	---
- IVA Bruto	69.121	71.805	-2.684	-3,7
- Importaciones	0	0	0	---
- Operaciones interiores	69.121	71.805	-2.684	-3,7
- Devoluciones	70.936	53.327	17.609	33,0
Impuestos Especiales	-2.450	-1.745	-705	-40,4
- Alcohol y bebidas derivadas	3	4	-1	-25,0
- Cerveza	0	0	0	---
- Productos intermedios	0	0	0	---
- Hidrocarburos	-2.456	-1.816	-640	-35,2
- Labores del Tabaco	0	0	0	---
- Electricidad	3	67	-64	-95,5
- Otros	0	0	0	---
- Participación de las AA.TT. en II.EE.	0	0	0	---
Impuesto s/ Primas de Seguros	0	0	0	---
Tráfico exterior	0	0	0	---
- Tarifa Exterior Común	0	0	0	---
- Exacciones Agrícolas	0	0	0	---
Cotización y Exacción de Azúcar e Isoglucosa	0	0	0	---
Resto Capítulo II	0	0	0	---
<i>TOTAL CAPITULO II</i>	<i>-4.265</i>	<i>16.733</i>	<i>-20.998</i>	<i>---</i>
CAPITULO III - TASAS Y OTROS INGRESOS				
Tasa Radioeléctrica	0	2	-2	-100,0
Otras Tasas	66	36	30	83,3
Recargo de Apremio y Otros	384	347	37	10,7
Intereses de Demora	341	269	72	26,8
Sanciones Tributarias	393	327	66	20,2
<i>TOTAL CAPITULO III</i>	<i>1.184</i>	<i>981</i>	<i>203</i>	<i>20,7</i>
TOTAL GENERAL	86.862	123.884	-37.022	-29,9



TARRAGONA
RECAUDACION TRIBUTARIA APLICADA
(En miles de euros)

DESIGNACION DE LOS INGRESOS	RECAUDACION		VARIACION	
	2009	2008	ABSOLUTA	PORCENTUAL
CAPITULO I - IMPUESTOS DIRECTOS				
Impuesto s/ la Renta de las Personas Físicas	506.607	667.069	-160.462	-24,1
- Retenciones rendimientos de trabajo y activ. profesionales	554.115	610.425	-56.310	-9,2
- Retenciones de arrendamientos	35.142	35.711	-569	-1,6
- Retenciones sobre Fondos de Inversión	760	984	-224	-22,8
- Retenciones rendimientos de capital de Personas Físicas	23.962	31.266	-7.304	-23,4
- Pagos fraccionados de activ. empres. prof. y artísticas	45.472	58.773	-13.301	-22,6
- Cuota dif. neta de I.R.P.F.	-152.844	-70.090	-82.754	-118,1
- Participación de las AA.TT. en I.R.P.F.	0	0	0	---
- Asignación tributaria a la Iglesia Católica	0	0	0	---
Impuesto sobre Sociedades	165.071	279.784	-114.713	-41,0
- Retenciones de arrendamientos	13.966	14.649	-683	-4,7
- Retenciones sobre Fondos de Inversión	324	419	-95	-22,7
- Retenciones rendimientos de capital de Sociedades	9.807	13.186	-3.379	-25,6
- Pagos fraccionados	97.848	107.255	-9.407	-8,8
- Cuota diferencial neta de Sociedades	43.126	144.275	-101.149	-70,1
Impuesto sobre la Renta de no Residentes	7.996	8.639	-643	-7,4
- Retenciones y Pagos a cuenta	6.909	8.189	-1.280	-15,6
- Cuota diferencial	1.086	450	636	141,3
- Gravamen sobre inmuebles	1	0	1	---
Impuesto sobre el Patrimonio	71	284	-213	-75,0
Resto Capítulo I	773	207	566	273,4
<i>TOTAL CAPITULO I</i>	<i>680.518</i>	<i>955.983</i>	<i>-275.465</i>	<i>-28,8</i>
CAPITULO II - IMPUESTOS INDIRECTOS				
Impuesto sobre el Valor Añadido	529.241	819.677	-290.436	-35,4
- IVA Bruto	910.902	1.199.733	-288.831	-24,1
- Importaciones	155.422	359.803	-204.381	-56,8
- Operaciones interiores	755.480	839.930	-84.450	-10,1
- Devoluciones	381.661	380.056	1.605	0,4
Impuestos Especiales	39.879	98.406	-58.527	-59,5
- Alcohol y bebidas derivadas	4.190	2.016	2.174	107,8
- Cerveza	3	8	-5	-62,5
- Productos intermedios	2.125	2.090	35	1,7
- Hidrocarburos	31.220	92.698	-61.478	-66,3
- Labores del Tabaco	0	0	0	---
- Electricidad	2.341	1.594	747	46,9
- Otros	0	0	0	---
- Participación de las AA.TT. en II.EE.	0	0	0	---
Impuesto s/ Primas de Seguros	75	312	-237	-76,0
Tráfico exterior	49.139	67.033	-17.894	-26,7
- Tarifa Exterior Común	35.222	63.137	-27.915	-44,2
- Exacciones Agrícolas	13.917	3.896	10.021	257,2
Cotización y Exacción de Azúcar e Isoglucosa	0	0	0	---
Resto Capítulo II	6	2	4	200,0
<i>TOTAL CAPITULO II</i>	<i>618.340</i>	<i>985.430</i>	<i>-367.090</i>	<i>-37,3</i>
CAPITULO III - TASAS Y OTROS INGRESOS				
Tasa Radioeléctrica	5	8	-3	-37,5
Otras Tasas	1.719	1.240	479	38,6
Recargo de Apremio y Otros	5.394	5.601	-207	-3,7
Intereses de Demora	2.303	1.095	1.208	110,3
Sanciones Tributarias	3.005	3.250	-245	-7,5
<i>TOTAL CAPITULO III</i>	<i>12.426</i>	<i>11.194</i>	<i>1.232</i>	<i>11,0</i>
TOTAL GENERAL	1.311.284	1.952.607	-641.323	-32,8



TERUEL
RECAUDACION TRIBUTARIA APLICADA
(En miles de euros)

DESIGNACION DE LOS INGRESOS	RECAUDACION		VARIACION	
	2009	2008	ABSOLUTA	PORCENTUAL
CAPITULO I - IMPUESTOS DIRECTOS				
Impuesto s/ la Renta de las Personas Físicas	64.946	88.582	-23.636	-26,7
- Retenciones rendimientos de trabajo y activ. profesionales	69.466	77.706	-8.240	-10,6
- Retenciones de arrendamientos	3.288	3.318	-30	-0,9
- Retenciones sobre Fondos de Inversión	0	31	-31	-100,0
- Retenciones rendimientos de capital de Personas Físicas	4.542	5.028	-486	-9,7
- Pagos fraccionados de activ. empres. prof. y artísticas	11.649	14.256	-2.607	-18,3
- Cuota dif. neta de I.R.P.F.	-23.999	-11.757	-12.242	-104,1
- Participación de las AA.TT. en I.R.P.F.	0	0	0	---
- Asignación tributaria a la Iglesia Católica	0	0	0	---
Impuesto sobre Sociedades	24.670	41.254	-16.584	-40,2
- Retenciones de arrendamientos	1.345	1.390	-45	-3,2
- Retenciones sobre Fondos de Inversión	0	13	-13	-100,0
- Retenciones rendimientos de capital de Sociedades	1.920	2.135	-215	-10,1
- Pagos fraccionados	13.704	17.238	-3.534	-20,5
- Cuota diferencial neta de Sociedades	7.701	20.478	-12.777	-62,4
Impuesto sobre la Renta de no Residentes	640	818	-178	-21,8
- Retenciones y Pagos a cuenta	628	793	-165	-20,8
- Cuota diferencial	12	25	-13	-52,0
- Gravamen sobre inmuebles	0	0	0	---
Impuesto sobre el Patrimonio	0	-1	1	100,0
Resto Capítulo I	13	43	-30	-69,8
<i>TOTAL CAPITULO I</i>	<i>90.269</i>	<i>130.696</i>	<i>-40.427</i>	<i>-30,9</i>
CAPITULO II - IMPUESTOS INDIRECTOS				
Impuesto sobre el Valor Añadido	29.329	67.601	-38.272	-56,6
- IVA Bruto	99.169	111.732	-12.563	-11,2
- Importaciones	1	0	1	---
- Operaciones interiores	99.168	111.732	-12.564	-11,2
- Devoluciones	69.840	44.131	25.709	58,3
Impuestos Especiales	-2.371	-1.749	-622	-35,6
- Alcohol y bebidas derivadas	-2	-1	-1	-100,0
- Cerveza	2	0	2	---
- Productos intermedios	0	0	0	---
- Hidrocarburos	-2.665	-2.061	-604	-29,3
- Labores del Tabaco	0	0	0	---
- Electricidad	294	313	-19	-6,1
- Otros	0	0	0	---
- Participación de las AA.TT. en II.EE.	0	0	0	---
Impuesto s/ Primas de Seguros	0	0	0	---
Tráfico exterior	0	0	0	---
- Tarifa Exterior Común	0	0	0	---
- Exacciones Agrícolas	0	0	0	---
Cotización y Exacción de Azúcar e Isoglucosa	0	0	0	---
Resto Capítulo II	6	4	2	50,0
<i>TOTAL CAPITULO II</i>	<i>26.964</i>	<i>65.856</i>	<i>-38.892</i>	<i>-59,1</i>
CAPITULO III - TASAS Y OTROS INGRESOS				
Tasa Radioeléctrica	1	1	0	0,0
Otras Tasas	60	50	10	20,0
Recargo de Apremio y Otros	664	472	192	40,7
Intereses de Demora	349	211	138	65,4
Sanciones Tributarias	441	698	-257	-36,8
<i>TOTAL CAPITULO III</i>	<i>1.515</i>	<i>1.432</i>	<i>83</i>	<i>5,8</i>
TOTAL GENERAL	118.748	197.984	-79.236	-40,0



TOLEDO
RECAUDACION TRIBUTARIA APLICADA
(En miles de euros)

DESIGNACION DE LOS INGRESOS	RECAUDACION		VARIACION	
	2009	2008	ABSOLUTA	PORCENTUAL
CAPITULO I - IMPUESTOS DIRECTOS				
Impuesto s/ la Renta de las Personas Físicas	759.615	787.668	-28.053	-3,6
- Retenciones rendimientos de trabajo y activ. profesionales	833.892	803.736	30.156	3,8
- Retenciones de arrendamientos	18.695	19.201	-506	-2,6
- Retenciones sobre Fondos de Inversión	0	97	-97	-100,0
- Retenciones rendimientos de capital de Personas Físicas	13.506	14.667	-1.161	-7,9
- Pagos fraccionados de activ. empres. prof. y artísticas	30.499	40.152	-9.653	-24,0
- Cuota dif. neta de I.R.P.F.	-136.977	-90.185	-46.792	-51,9
- Participación de las AA.TT. en I.R.P.F.	0	0	0	---
- Asignación tributaria a la Iglesia Católica	0	0	0	---
Impuesto sobre Sociedades	134.733	259.908	-125.175	-48,2
- Retenciones de arrendamientos	7.529	7.958	-429	-5,4
- Retenciones sobre Fondos de Inversión	0	41	-41	-100,0
- Retenciones rendimientos de capital de Sociedades	5.670	6.227	-557	-8,9
- Pagos fraccionados	79.915	102.814	-22.899	-22,3
- Cuota diferencial neta de Sociedades	41.619	142.868	-101.249	-70,9
Impuesto sobre la Renta de no Residentes	1.867	1.396	471	33,7
- Retenciones y Pagos a cuenta	1.952	1.286	666	51,8
- Cuota diferencial	-107	103	-210	---
- Gravamen sobre inmuebles	22	7	15	214,3
Impuesto sobre el Patrimonio	0	5	-5	-100,0
Resto Capítulo I	120	29	91	313,8
<i>TOTAL CAPITULO I</i>	<i>896.335</i>	<i>1.049.006</i>	<i>-152.671</i>	<i>-14,6</i>
CAPITULO II - IMPUESTOS INDIRECTOS				
Impuesto sobre el Valor Añadido	131.646	228.689	-97.043	-42,4
- IVA Bruto	438.955	496.801	-57.846	-11,6
- Importaciones	3.453	1.294	2.159	166,8
- Operaciones interiores	435.502	495.507	-60.005	-12,1
- Devoluciones	307.309	268.112	39.197	14,6
Impuestos Especiales	11.971	16.586	-4.615	-27,8
- Alcohol y bebidas derivadas	16.749	19.831	-3.082	-15,5
- Cerveza	1	1	0	0,0
- Productos intermedios	146	270	-124	-45,9
- Hidrocarburos	-5.092	-3.660	-1.432	-39,1
- Labores del Tabaco	0	0	0	---
- Electricidad	167	144	23	16,0
- Otros	0	0	0	---
- Participación de las AA.TT. en II.EE.	0	0	0	---
Impuesto s/ Primas de Seguros	1.912	2.316	-404	-17,4
Tráfico exterior	1.627	519	1.108	213,5
- Tarifa Exterior Común	1.627	519	1.108	213,5
- Exacciones Agrícolas	0	0	0	---
Cotización y Exacción de Azúcar e Isoglucosa	0	0	0	---
Resto Capítulo II	0	89	-89	-100,0
<i>TOTAL CAPITULO II</i>	<i>147.156</i>	<i>248.199</i>	<i>-101.043</i>	<i>-40,7</i>
CAPITULO III - TASAS Y OTROS INGRESOS				
Tasa Radioeléctrica	2	5	-3	-60,0
Otras Tasas	867	266	601	225,9
Recargo de Apremio y Otros	7.642	3.517	4.125	117,3
Intereses de Demora	1.456	964	492	51,0
Sanciones Tributarias	3.187	2.858	329	11,5
<i>TOTAL CAPITULO III</i>	<i>13.154</i>	<i>7.610</i>	<i>5.544</i>	<i>72,9</i>
TOTAL GENERAL	1.056.645	1.304.815	-248.170	-19,0



VALENCIA/VALÈNCIA
RECAUDACION TRIBUTARIA APLICADA
(En miles de euros)

DESIGNACION DE LOS INGRESOS	RECAUDACION		VARIACION	
	2009	2008	ABSOLUTA	PORCENTUAL
CAPITULO I - IMPUESTOS DIRECTOS				
Impuesto s/ la Renta de las Personas Físicas	3.085.625	3.662.911	-577.286	-15,8
- Retenciones rendimientos de trabajo y activ. profesionales	2.998.229	3.127.390	-129.161	-4,1
- Retenciones de arrendamientos	144.473	151.152	-6.679	-4,4
- Retenciones sobre Fondos de Inversión	7.825	23.673	-15.848	-66,9
- Retenciones rendimientos de capital de Personas Físicas	272.790	291.849	-19.059	-6,5
- Pagos fraccionados de activ. empres. prof. y artísticas	137.300	173.849	-36.549	-21,0
- Cuota dif. neta de I.R.P.F.	-474.992	-105.002	-369.990	-352,4
- Participación de las AA.TT. en I.R.P.F.	0	0	0	---
- Asignación tributaria a la Iglesia Católica	0	0	0	---
Impuesto sobre Sociedades	908.797	1.456.610	-547.813	-37,6
- Retenciones de arrendamientos	57.936	62.860	-4.924	-7,8
- Retenciones sobre Fondos de Inversión	3.331	10.078	-6.747	-66,9
- Retenciones rendimientos de capital de Sociedades	115.034	123.564	-8.530	-6,9
- Pagos fraccionados	447.521	629.991	-182.470	-29,0
- Cuota diferencial neta de Sociedades	284.975	630.117	-345.142	-54,8
Impuesto sobre la Renta de no Residentes	26.506	29.646	-3.140	-10,6
- Retenciones y Pagos a cuenta	25.897	28.206	-2.309	-8,2
- Cuota diferencial	598	1.423	-825	-58,0
- Gravamen sobre inmuebles	11	17	-6	-35,3
Impuesto sobre el Patrimonio	41	722	-681	-94,3
Resto Capítulo I	1.213	952	261	27,4
<i>TOTAL CAPITULO I</i>	<i>4.022.182</i>	<i>5.150.841</i>	<i>-1.128.659</i>	<i>-21,9</i>
CAPITULO II - IMPUESTOS INDIRECTOS				
Impuesto sobre el Valor Añadido	1.682.515	2.782.521	-1.100.006	-39,5
- IVA Bruto	4.037.624	5.035.565	-997.941	-19,8
- Importaciones	1.041.591	1.749.482	-707.891	-40,5
- Operaciones interiores	2.996.033	3.286.083	-290.050	-8,8
- Devoluciones	2.355.109	2.253.044	102.065	4,5
Impuestos Especiales	219.448	198.287	21.161	10,7
- Alcohol y bebidas derivadas	18.314	17.130	1.184	6,9
- Cerveza	17.823	16.228	1.595	9,8
- Productos intermedios	1.339	1.254	85	6,8
- Hidrocarburos	180.506	162.006	18.500	11,4
- Labores del Tabaco	210	398	-188	-47,2
- Electricidad	1.256	1.271	-15	-1,2
- Otros	0	0	0	---
- Participación de las AA.TT. en II.EE.	0	0	0	---
Impuesto s/ Primas de Seguros	3.739	4.255	-516	-12,1
Tráfico exterior	248.868	297.414	-48.546	-16,3
- Tarifa Exterior Común	236.997	288.560	-51.563	-17,9
- Exacciones Agrícolas	11.871	8.854	3.017	34,1
Cotización y Exacción de Azúcar e Isoglucosa	0	0	0	---
Resto Capítulo II	-21	289	-310	---
<i>TOTAL CAPITULO II</i>	<i>2.154.549</i>	<i>3.282.766</i>	<i>-1.128.217</i>	<i>-34,4</i>
CAPITULO III - TASAS Y OTROS INGRESOS				
Tasa Radioeléctrica	25	21	4	19,0
Otras Tasas	9.153	5.758	3.395	59,0
Recargo de Apremio y Otros	27.626	20.817	6.809	32,7
Intereses de Demora	25.955	3.370	22.585	---
Sanciones Tributarias	10.088	11.667	-1.579	-13,5
<i>TOTAL CAPITULO III</i>	<i>72.847</i>	<i>41.633</i>	<i>31.214</i>	<i>75,0</i>
TOTAL GENERAL	6.249.578	8.475.240	-2.225.662	-26,3



VALLADOLID
RECAUDACION TRIBUTARIA APLICADA
(En miles de euros)

DESIGNACION DE LOS INGRESOS	RECAUDACION		VARIACION	
	2009	2008	ABSOLUTA	PORCENTUAL
CAPITULO I - IMPUESTOS DIRECTOS				
Impuesto s/ la Renta de las Personas Físicas	736.034	788.375	-52.341	-6,6
- Retenciones rendimientos de trabajo y activ. profesionales	792.977	803.559	-10.582	-1,3
- Retenciones de arrendamientos	22.723	22.272	451	2,0
- Retenciones sobre Fondos de Inversión	2	49	-47	-95,9
- Retenciones rendimientos de capital de Personas Físicas	7.888	11.328	-3.440	-30,4
- Pagos fraccionados de activ. empres. prof. y artísticas	27.595	33.441	-5.846	-17,5
- Cuota dif. neta de I.R.P.F.	-115.151	-82.274	-32.877	-40,0
- Participación de las AA.TT. en I.R.P.F.	0	0	0	---
- Asignación tributaria a la Iglesia Católica	0	0	0	---
Impuesto sobre Sociedades	126.356	188.842	-62.486	-33,1
- Retenciones de arrendamientos	9.260	9.363	-103	-1,1
- Retenciones sobre Fondos de Inversión	1	21	-20	-95,2
- Retenciones rendimientos de capital de Sociedades	3.302	4.669	-1.367	-29,3
- Pagos fraccionados	60.953	82.119	-21.166	-25,8
- Cuota diferencial neta de Sociedades	52.840	92.670	-39.830	-43,0
Impuesto sobre la Renta de no Residentes	4.505	6.104	-1.599	-26,2
- Retenciones y Pagos a cuenta	4.456	5.836	-1.380	-23,6
- Cuota diferencial	44	268	-224	-83,6
- Gravamen sobre inmuebles	5	0	5	---
Impuesto sobre el Patrimonio	1	40	-39	-97,5
Resto Capítulo I	9	36	-27	-75,0
<i>TOTAL CAPITULO I</i>	<i>866.905</i>	<i>983.397</i>	<i>-116.492</i>	<i>-11,8</i>
CAPITULO II - IMPUESTOS INDIRECTOS				
Impuesto sobre el Valor Añadido	98.660	182.131	-83.471	-45,8
- IVA Bruto	533.471	556.143	-22.672	-4,1
- Importaciones	30.373	48.235	-17.862	-37,0
- Operaciones interiores	503.098	507.908	-4.810	-0,9
- Devoluciones	434.811	374.012	60.799	16,3
Impuestos Especiales	-6.033	-4.138	-1.895	-45,8
- Alcohol y bebidas derivadas	43	-52	95	---
- Cerveza	0	0	0	---
- Productos intermedios	58	71	-13	-18,3
- Hidrocarburos	-6.399	-4.769	-1.630	-34,2
- Labores del Tabaco	0	28	-28	-100,0
- Electricidad	265	584	-319	-54,6
- Otros	0	0	0	---
- Participación de las AA.TT. en II.EE.	0	0	0	---
Impuesto s/ Primas de Seguros	13	15	-2	-13,3
Tráfico exterior	2.570	2.455	115	4,7
- Tarifa Exterior Común	2.567	2.452	115	4,7
- Exacciones Agrícolas	3	3	0	0,0
Cotización y Exacción de Azúcar e Isoglucosa	0	0	0	---
Resto Capítulo II	0	0	0	---
<i>TOTAL CAPITULO II</i>	<i>95.210</i>	<i>180.463</i>	<i>-85.253</i>	<i>-47,2</i>
CAPITULO III - TASAS Y OTROS INGRESOS				
Tasa Radioeléctrica	6	15	-9	-60,0
Otras Tasas	119	212	-93	-43,9
Recargo de Apremio y Otros	3.735	3.192	543	17,0
Intereses de Demora	1.880	1.189	691	58,1
Sanciones Tributarias	2.317	2.284	33	1,4
<i>TOTAL CAPITULO III</i>	<i>8.057</i>	<i>6.892</i>	<i>1.165</i>	<i>16,9</i>
TOTAL GENERAL	970.172	1.170.752	-200.580	-17,1

**VIGO****RECAUDACION TRIBUTARIA APLICADA****(En miles de euros)**

DESIGNACION DE LOS INGRESOS	RECAUDACION		VARIACION	
	2009	2008	ABSOLUTA	PORCENTUAL
CAPITULO I - IMPUESTOS DIRECTOS				
Impuesto s/ la Renta de las Personas Físicas	441.843	505.782	-63.939	-12,6
- Retenciones rendimientos de trabajo y activ. profesionales	431.282	462.430	-31.148	-6,7
- Retenciones de arrendamientos	19.955	20.449	-494	-2,4
- Retenciones sobre Fondos de Inversión	1	2	-1	-50,0
- Retenciones rendimientos de capital de Personas Físicas	40.212	46.085	-5.873	-12,7
- Pagos fraccionados de activ. empres. prof. y artísticas	16.939	20.373	-3.434	-16,9
- Cuota dif. neta de I.R.P.F.	-66.546	-43.557	-22.989	-52,8
- Participación de las AA.TT. en I.R.P.F.	0	0	0	---
- Asignación tributaria a la Iglesia Católica	0	0	0	---
Impuesto sobre Sociedades	108.924	164.588	-55.664	-33,8
- Retenciones de arrendamientos	7.952	8.368	-416	-5,0
- Retenciones sobre Fondos de Inversión	0	1	-1	-100,0
- Retenciones rendimientos de capital de Sociedades	17.067	19.601	-2.534	-12,9
- Pagos fraccionados	96.488	83.694	12.794	15,3
- Cuota diferencial neta de Sociedades	-12.583	52.924	-65.507	---
Impuesto sobre la Renta de no Residentes	6.809	16.635	-9.826	-59,1
- Retenciones y Pagos a cuenta	6.188	16.038	-9.850	-61,4
- Cuota diferencial	618	586	32	5,5
- Gravamen sobre inmuebles	3	11	-8	-72,7
Impuesto sobre el Patrimonio	0	228	-228	-100,0
Resto Capítulo I	632	-67	699	---
<i>TOTAL CAPITULO I</i>	<i>558.208</i>	<i>687.166</i>	<i>-128.958</i>	<i>-18,8</i>
CAPITULO II - IMPUESTOS INDIRECTOS				
Impuesto sobre el Valor Añadido	24.149	120.166	-96.017	-79,9
- IVA Bruto	566.663	654.145	-87.482	-13,4
- Importaciones	150.734	193.485	-42.751	-22,1
- Operaciones interiores	415.929	460.660	-44.731	-9,7
- Devoluciones	542.514	533.979	8.535	1,6
Impuestos Especiales	178	416	-238	-57,2
- Alcohol y bebidas derivadas	292	267	25	9,4
- Cerveza	101	99	2	2,0
- Productos intermedios	15	65	-50	-76,9
- Hidrocarburos	-470	-322	-148	-46,0
- Labores del Tabaco	0	0	0	---
- Electricidad	240	307	-67	-21,8
- Otros	0	0	0	---
- Participación de las AA.TT. en II.EE.	0	0	0	---
Impuesto s/ Primas de Seguros	1.304	1.097	207	18,9
Tráfico exterior	38.448	45.331	-6.883	-15,2
- Tarifa Exterior Común	38.319	45.043	-6.724	-14,9
- Exacciones Agrícolas	129	288	-159	-55,2
Cotización y Exacción de Azúcar e Isoglucosa	0	0	0	---
Resto Capítulo II	0	0	0	---
<i>TOTAL CAPITULO II</i>	<i>64.079</i>	<i>167.010</i>	<i>-102.931</i>	<i>-61,6</i>
CAPITULO III - TASAS Y OTROS INGRESOS				
Tasa Radioeléctrica	1	4	-3	-75,0
Otras Tasas	614	645	-31	-4,8
Recargo de Apremio y Otros	3.818	3.130	688	22,0
Intereses de Demora	1.452	2.046	-594	-29,0
Sanciones Tributarias	1.838	2.077	-239	-11,5
<i>TOTAL CAPITULO III</i>	<i>7.723</i>	<i>7.902</i>	<i>-179</i>	<i>-2,3</i>
TOTAL GENERAL	630.010	862.078	-232.068	-26,9



VIZCAYA
RECAUDACION TRIBUTARIA APLICADA
(En miles de euros)

DESIGNACION DE LOS INGRESOS	RECAUDACION		VARIACION	
	2009	2008	ABSOLUTA	PORCENTUAL
CAPITULO I - IMPUESTOS DIRECTOS				
Impuesto s/ la Renta de las Personas Físicas	1.166.600	1.334.495	-167.895	-12,6
- Retenciones rendimientos de trabajo y activ. profesionales	790.398	810.163	-19.765	-2,4
- Retenciones de arrendamientos	517	568	-51	-9,0
- Retenciones sobre Fondos de Inversión	1.423	5.424	-4.001	-73,8
- Retenciones rendimientos de capital de Personas Físicas	372.368	517.690	-145.322	-28,1
- Pagos fraccionados de activ. empres. prof. y artísticas	94	92	2	2,2
- Cuota dif. neta de I.R.P.F.	1.800	558	1.242	222,6
- Participación de las AA.TT. en I.R.P.F.	0	0	0	---
- Asignación tributaria a la Iglesia Católica	0	0	0	---
Impuesto sobre Sociedades	428.681	716.250	-287.569	-40,1
- Retenciones de arrendamientos	211	242	-31	-12,8
- Retenciones sobre Fondos de Inversión	606	2.310	-1.704	-73,8
- Retenciones rendimientos de capital de Sociedades	156.165	220.366	-64.201	-29,1
- Pagos fraccionados	528.856	425.276	103.580	24,4
- Cuota diferencial neta de Sociedades	-257.157	68.056	-325.213	---
Impuesto sobre la Renta de no Residentes	82.367	63.647	18.720	29,4
- Retenciones y Pagos a cuenta	83.124	77.233	5.891	7,6
- Cuota diferencial	-759	-13.597	12.838	94,4
- Gravamen sobre inmuebles	2	11	-9	-81,8
Impuesto sobre el Patrimonio	0	215	-215	-100,0
Resto Capítulo I	359	212	147	69,3
<i>TOTAL CAPITULO I</i>	<i>1.678.007</i>	<i>2.114.819</i>	<i>-436.812</i>	<i>-20,7</i>
CAPITULO II - IMPUESTOS INDIRECTOS				
Impuesto sobre el Valor Añadido	1.397.938	1.478.925	-80.987	-5,5
- IVA Bruto	1.455.757	1.518.032	-62.275	-4,1
- Importaciones	360.117	700.626	-340.509	-48,6
- Operaciones interiores	1.095.640	817.406	278.234	34,0
- Devoluciones	57.819	39.107	18.712	47,8
Impuestos Especiales	320.098	312.543	7.555	2,4
- Alcohol y bebidas derivadas	426	559	-133	-23,8
- Cerveza	15	30	-15	-50,0
- Productos intermedios	0	0	0	---
- Hidrocarburos	31	3	28	---
- Labores del Tabaco	5	5	0	0,0
- Electricidad	319.806	311.765	8.041	2,6
- Otros	-185	181	-366	---
- Participación de las AA.TT. en II.EE.	0	0	0	---
Impuesto s/ Primas de Seguros	20.799	21.739	-940	-4,3
Tráfico exterior	48.318	67.322	-19.004	-28,2
- Tarifa Exterior Común	47.031	65.145	-18.114	-27,8
- Exacciones Agrícolas	1.287	2.177	-890	-40,9
Cotización y Exacción de Azúcar e Isoglucosa	0	0	0	---
Resto Capítulo II	64	87	-23	-26,4
<i>TOTAL CAPITULO II</i>	<i>1.787.217</i>	<i>1.880.616</i>	<i>-93.399</i>	<i>-5,0</i>
CAPITULO III - TASAS Y OTROS INGRESOS				
Tasa Radioeléctrica	2	-18	20	---
Otras Tasas	24.143	10.467	13.676	130,7
Recargo de Apremio y Otros	1.724	885	839	94,8
Intereses de Demora	990	1.788	-798	-44,6
Sanciones Tributarias	507	530	-23	-4,3
<i>TOTAL CAPITULO III</i>	<i>27.366</i>	<i>13.652</i>	<i>13.714</i>	<i>100,5</i>
TOTAL GENERAL	3.492.590	4.009.087	-516.497	-12,9



ZAMORA
RECAUDACION TRIBUTARIA APLICADA
(En miles de euros)

DESIGNACION DE LOS INGRESOS	RECAUDACION		VARIACION	
	2009	2008	ABSOLUTA	PORCENTUAL
CAPITULO I - IMPUESTOS DIRECTOS				
Impuesto s/ la Renta de las Personas Físicas	65.562	86.698	-21.136	-24,4
- Retenciones rendimientos de trabajo y activ. profesionales	77.790	85.445	-7.655	-9,0
- Retenciones de arrendamientos	4.082	4.019	63	1,6
- Retenciones sobre Fondos de Inversión	5	4	1	25,0
- Retenciones rendimientos de capital de Personas Físicas	4.370	4.162	208	5,0
- Pagos fraccionados de activ. empres. prof. y artísticas	11.375	13.190	-1.815	-13,8
- Cuota dif. neta de I.R.P.F.	-32.060	-20.122	-11.938	-59,3
- Participación de las AA.TT. en I.R.P.F.	0	0	0	---
- Asignación tributaria a la Iglesia Católica	0	0	0	---
Impuesto sobre Sociedades	30.125	39.978	-9.853	-24,6
- Retenciones de arrendamientos	1.653	1.646	7	0,4
- Retenciones sobre Fondos de Inversión	2	2	0	0,0
- Retenciones rendimientos de capital de Sociedades	1.852	1.749	103	5,9
- Pagos fraccionados	13.299	15.593	-2.294	-14,7
- Cuota diferencial neta de Sociedades	13.319	20.988	-7.669	-36,5
Impuesto sobre la Renta de no Residentes	163	556	-393	-70,7
- Retenciones y Pagos a cuenta	161	220	-59	-26,8
- Cuota diferencial	2	336	-334	-99,4
- Gravamen sobre inmuebles	0	0	0	---
Impuesto sobre el Patrimonio	0	1	-1	-100,0
Resto Capítulo I	0	89	-89	-100,0
<i>TOTAL CAPITULO I</i>	<i>95.850</i>	<i>127.322</i>	<i>-31.472</i>	<i>-24,7</i>
CAPITULO II - IMPUESTOS INDIRECTOS				
Impuesto sobre el Valor Añadido	30.366	44.145	-13.779	-31,2
- IVA Bruto	86.964	90.810	-3.846	-4,2
- Importaciones	0	0	0	---
- Operaciones interiores	86.964	90.810	-3.846	-4,2
- Devoluciones	56.598	46.665	9.933	21,3
Impuestos Especiales	4.016	11.090	-7.074	-63,8
- Alcohol y bebidas derivadas	7.122	13.613	-6.491	-47,7
- Cerveza	2	3	-1	-33,3
- Productos intermedios	2	58	-56	-96,6
- Hidrocarburos	-3.142	-2.613	-529	-20,2
- Labores del Tabaco	0	0	0	---
- Electricidad	32	29	3	10,3
- Otros	0	0	0	---
- Participación de las AA.TT. en II.EE.	0	0	0	---
Impuesto s/ Primas de Seguros	0	0	0	---
Tráfico exterior	0	0	0	---
- Tarifa Exterior Común	0	0	0	---
- Exacciones Agrícolas	0	0	0	---
Cotización y Exacción de Azúcar e Isoglucosa	0	0	0	---
Resto Capítulo II	0	0	0	---
<i>TOTAL CAPITULO II</i>	<i>34.382</i>	<i>55.235</i>	<i>-20.853</i>	<i>-37,8</i>
CAPITULO III - TASAS Y OTROS INGRESOS				
Tasa Radioeléctrica	0	3	-3	-100,0
Otras Tasas	136	82	54	65,9
Recargo de Apremio y Otros	860	779	81	10,4
Intereses de Demora	610	325	285	87,7
Sanciones Tributarias	817	637	180	28,3
<i>TOTAL CAPITULO III</i>	<i>2.423</i>	<i>1.826</i>	<i>597</i>	<i>32,7</i>
TOTAL GENERAL	132.655	184.383	-51.728	-28,1



ZARAGOZA
RECAUDACION TRIBUTARIA APLICADA
(En miles de euros)

DESIGNACION DE LOS INGRESOS	RECAUDACION		VARIACION	
	2009	2008	ABSOLUTA	PORCENTUAL
CAPITULO I - IMPUESTOS DIRECTOS				
Impuesto s/ la Renta de las Personas Físicas	1.417.161	1.627.486	-210.325	-12,9
- Retenciones rendimientos de trabajo y activ. profesionales	1.325.165	1.398.607	-73.442	-5,3
- Retenciones de arrendamientos	52.135	53.581	-1.446	-2,7
- Retenciones sobre Fondos de Inversión	7.973	18.500	-10.527	-56,9
- Retenciones rendimientos de capital de Personas Físicas	146.689	152.523	-5.834	-3,8
- Pagos fraccionados de activ. empres. prof. y artísticas	60.504	76.974	-16.470	-21,4
- Cuota dif. neta de I.R.P.F.	-175.305	-72.699	-102.606	-141,1
- Participación de las AA.TT. en I.R.P.F.	0	0	0	---
- Asignación tributaria a la Iglesia Católica	0	0	0	---
Impuesto sobre Sociedades	384.480	703.470	-318.990	-45,3
- Retenciones de arrendamientos	20.927	22.091	-1.164	-5,3
- Retenciones sobre Fondos de Inversión	3.395	7.870	-4.475	-56,9
- Retenciones rendimientos de capital de Sociedades	61.678	64.482	-2.804	-4,3
- Pagos fraccionados	220.467	297.939	-77.472	-26,0
- Cuota diferencial neta de Sociedades	78.013	311.088	-233.075	-74,9
Impuesto sobre la Renta de no Residentes	23.143	30.906	-7.763	-25,1
- Retenciones y Pagos a cuenta	21.251	27.486	-6.235	-22,7
- Cuota diferencial	1.892	3.420	-1.528	-44,7
- Gravamen sobre inmuebles	0	0	0	---
Impuesto sobre el Patrimonio	2	101	-99	-98,0
Resto Capítulo I	630	969	-339	-35,0
<i>TOTAL CAPITULO I</i>	<i>1.825.416</i>	<i>2.362.932</i>	<i>-537.516</i>	<i>-22,7</i>
CAPITULO II - IMPUESTOS INDIRECTOS				
Impuesto sobre el Valor Añadido	409.301	836.471	-427.170	-51,1
- IVA Bruto	1.402.968	1.620.917	-217.949	-13,4
- Importaciones	160.433	157.843	2.590	1,6
- Operaciones interiores	1.242.535	1.463.074	-220.539	-15,1
- Devoluciones	993.667	784.446	209.221	26,7
Impuestos Especiales	-3.580	1.176	-4.756	---
- Alcohol y bebidas derivadas	-642	-806	164	20,3
- Cerveza	5.092	5.307	-215	-4,1
- Productos intermedios	48	60	-12	-20,0
- Hidrocarburos	-8.681	-6.466	-2.215	-34,3
- Labores del Tabaco	0	0	0	---
- Electricidad	603	3.081	-2.478	-80,4
- Otros	0	0	0	---
- Participación de las AA.TT. en II.EE.	0	0	0	---
Impuesto s/ Primas de Seguros	7.561	7.432	129	1,7
Tráfico exterior	42.883	44.321	-1.438	-3,2
- Tarifa Exterior Común	42.881	44.313	-1.432	-3,2
- Exacciones Agrícolas	2	8	-6	-75,0
Cotización y Exacción de Azúcar e Isoglucosa	0	0	0	---
Resto Capítulo II	53	80	-27	-33,8
<i>TOTAL CAPITULO II</i>	<i>456.218</i>	<i>889.480</i>	<i>-433.262</i>	<i>-48,7</i>
CAPITULO III - TASAS Y OTROS INGRESOS				
Tasa Radioeléctrica	35	15	20	133,3
Otras Tasas	3.791	2.319	1.472	63,5
Recargo de Apremio y Otros	11.407	6.073	5.334	87,8
Intereses de Demora	10.801	3.061	7.740	252,9
Sanciones Tributarias	5.009	5.347	-338	-6,3
<i>TOTAL CAPITULO III</i>	<i>31.043</i>	<i>16.815</i>	<i>14.228</i>	<i>84,6</i>
TOTAL GENERAL	2.312.677	3.269.227	-956.550	-29,3



SERVICIOS CENTRALES
RECAUDACION TRIBUTARIA APLICADA
(En miles de euros)

DESIGNACION DE LOS INGRESOS	RECAUDACIÓN		VARIACION	
	2009	2008	ABSOLUTA	PORCENTUAL
CAPITULO I - IMPUESTOS DIRECTOS				
Impuesto s/ la Renta de las Personas Físicas	-30.906.698	-25.947.375	-4.959.323	-19,1
- Retenciones rendimientos de trabajo y activ. profesionales	2.704.591	2.081.654	622.937	29,9
- Retenciones de arrendamientos	556	569	-13	-2,3
- Retenciones sobre Fondos de Inversión	0	0	0	---
- Retenciones rendimientos de capital de Personas Físicas	60.695	51.232	9.463	18,5
- Pagos fraccionados de activ. empres. prof. y artísticas	0	0	0	---
- Cuota dif. neta de I.R.P.F.	0	0	0	---
- Participación de las AA.TT. en I.R.P.F.	-33.424.633	-27.928.067	-5.496.566	19,7
- Asignación tributaria a la Iglesia Católica	-247.907	-152.763	-95.144	62,3
Impuesto sobre Sociedades	69.101	83.060	-13.959	-16,8
- Retenciones de arrendamientos	1.576	1.505	71	4,7
- Retenciones sobre Fondos de Inversión	0	0	0	---
- Retenciones rendimientos de capital de Sociedades	67.525	81.555	-14.030	-17,2
- Pagos fraccionados	0	0	0	---
- Cuota diferencial neta de Sociedades	0	0	0	---
Impuesto sobre la Renta de no Residentes	4.482	3.220	1.262	39,2
- Retenciones y Pagos a cuenta	4.482	3.220	1.262	39,2
- Cuota diferencial	0	0	0	---
- Gravamen sobre inmuebles	0	0	0	---
Impuesto sobre el Patrimonio	0	0	0	---
Resto Capítulo I	0	0	0	---
<i>TOTAL CAPITULO I</i>	<i>-30.833.115</i>	<i>-25.861.095</i>	<i>-4.972.020</i>	<i>-19,2</i>
CAPITULO II - IMPUESTOS INDIRECTOS				
Impuesto sobre el Valor Añadido	-17.777.584	-23.088.294	5.310.710	---
- IVA Bruto	11.408	4.052	7.356	181,5
- Importaciones	0	0	0	---
- Operaciones interiores	11.408	4.052	7.356	181,5
- Devoluciones/Participación de las AA.TT. en IVA	-17.788.992	-23.092.346	5.303.354	23,0
Impuestos Especiales	-9.208.292	-8.349.980	-858.312	-10,3
- Alcohol y bebidas derivadas	0	0	0	---
- Cerveza	0	0	0	---
- Productos intermedios	0	0	0	---
- Hidrocarburos	0	0	0	---
- Labores del Tabaco	0	0	0	---
- Electricidad	0	0	0	---
- Otros	0	0	0	---
- Participación de las AA.TT. en II.EE.	-9.208.292	-8.349.980		
Impuesto s/ Primas de Seguros	0	0	0	---
Tráfico exterior	0	0	0	---
- Tarifa Exterior Común	0	0	0	---
- Exacciones Agrícolas	0	0	0	---
Cotización y Exacción de Azúcar e Isoglucosa	0	0	0	---
Resto Capítulo II	102	135	-33	-24,4
<i>TOTAL CAPITULO II</i>	<i>-26.985.774</i>	<i>-31.438.139</i>	<i>4.452.365</i>	<i>14,2</i>
CAPITULO III - TASAS Y OTROS INGRESOS				
Tasa Radioeléctrica	286.714	315.683	-28.969	-9,2
Otras Tasas	540.587	565.681	-25.094	-4,4
Recargo de Apremio y Otros	0	0	0	---
Intereses de Demora	0	0	0	---
Sanciones Tributarias	0	0	0	---
<i>TOTAL CAPITULO III</i>	<i>827.301</i>	<i>881.364</i>	<i>-54.063</i>	<i>-6,1</i>
TOTAL GENERAL	-56.991.588	-56.417.870	-573.718	-1,0



A.7. DISTRIBUCIÓN PORCENTUAL POR DELEGACIONES DE LA A.E.A.T.



**A.7.1. DISTRIBUCION PORCENTUAL DE LA RECAUDACION TRIBUTARIA DE LAS DELEGACIONES
DE LA A.E.A.T. PARA DETERMINADOS CONCEPTOS DE LA IMPOSICION DIRECTA. AÑO 2009**

Clave	DELEGACIONES	I.R.P.F.	SOCIEDADES	I.R.N.R.	PATRIMONIO	TOTAL CAPITULO I
1	ALAVA	0,1	0,0	0,1	0,0	0,1
2	ALBACETE	0,2	0,5	0,1	0,0	0,3
3	ALICANTE	1,4	2,3	1,8	28,6	1,6
4	ALMERIA	0,5	0,6	0,1	1,4	0,5
5	AVILA	0,1	0,1	0,0	0,0	0,1
6	BADAJOS	0,8	0,5	0,0	0,0	0,7
7	BALEARES	2,0	1,4	1,7	19,0	1,9
8	BARCELONA	19,5	17,5	12,4	1,9	18,8
9	BURGOS	0,5	0,7	0,1	0,0	0,5
10	CACERES	0,2	0,3	0,0	0,0	0,2
11	CADIZ	0,4	0,5	0,1	2,0	0,4
12	CASTELLON	0,8	1,0	0,2	0,5	0,8
13	CIUDAD REAL	0,3	0,4	0,0	0,0	0,3
14	CORDOBA	0,5	0,4	0,1	0,0	0,5
15	LA CORUÑA	2,3	2,2	1,4	0,1	2,2
16	CUENCA	0,2	0,3	0,0	0,0	0,2
17	GIRONA	0,9	1,0	0,6	4,9	0,9
18	GRANADA	0,6	0,8	0,2	0,8	0,6
19	GUADALAJARA	0,1	0,2	0,1	0,0	0,2
20	GUIPUZCOA	0,2	0,1	0,0	-0,3	0,2
21	HUELVA	0,2	0,2	0,1	0,3	0,2
22	HUESCA	0,2	0,3	0,0	0,0	0,2
23	JAEN	0,3	0,3	0,1	0,0	0,3
24	LEON	0,4	0,5	0,0	0,0	0,5
25	LLEIDA	0,5	0,6	0,1	0,8	0,5
26	LA RIOJA	0,5	0,7	0,1	0,0	0,5
27	LUGO	0,2	0,4	0,0	0,0	0,3
28	MADRID	37,4	44,3	52,7	-11,4	39,5
29	MALAGA	1,2	1,4	2,1	34,9	1,3
30	MURCIA	1,4	1,6	0,3	1,6	1,4
31	NAVARRA	0,2	0,1	0,2	-1,2	0,2
32	ORENSE	0,2	0,3	0,1	0,0	0,3
33	OVIEDO	1,3	1,1	0,2	0,0	1,2
34	PALENCIA	0,2	0,2	0,0	0,0	0,1
35	LAS PALMAS	1,5	0,5	0,7	2,7	1,2
36	PONTEVEDRA	0,3	0,4	0,1	0,0	0,3
37	SALAMANCA	0,4	0,3	0,0	0,0	0,4
38	STA. CRUZ DE TENERIFE	0,7	0,6	0,6	5,9	0,7
39	CANTABRIA	2,2	0,5	15,8	0,8	2,2
40	SEGOVIA	0,1	0,2	0,0	0,0	0,2
41	SEVILLA	4,5	2,1	0,9	0,1	3,8
42	SORIA	0,1	0,1	0,0	0,0	0,1
43	TARRAGONA	0,8	0,8	0,3	1,1	0,8
44	TERUEL	0,1	0,1	0,0	0,0	0,1
45	TOLEDO	1,2	0,7	0,1	0,0	1,1
46	VALENCIA	5,0	4,5	1,1	0,7	4,8
47	VALLADOLID	1,2	0,6	0,2	0,0	1,0
48	VIZCAYA	1,9	2,1	3,5	0,0	2,0
49	ZAMORA	0,1	0,1	0,0	0,0	0,1
50	ZARAGOZA	2,3	1,9	1,0	0,0	2,2
51	CARTAGENA	0,2	0,4	0,1	4,6	0,2
52	GIJON	0,3	0,4	0,1	0,0	0,3
53	JEREZ DE LA FRONTERA	0,1	0,1	0,0	0,0	0,1
54	VIGO	0,7	0,5	0,3	0,0	0,7
55	CEUTA	0,0	0,0	0,1	0,0	0,0
56	MELILLA	0,0	0,0	0,1	0,0	0,0
	TOTALES	100,0	100,0	100,0	100,0	100,0

**A.7.2. DISTRIBUCION PORCENTUAL DE LA RECAUDACION TRIBUTARIA DE LAS DELEGACIONES DE LA A.E.A.T. PARA DETERMINADOS CONCEPTOS DE LA IMPOSICION INDIRECTA. AÑO 2009**

Clave	DELEGACIONES	I.V.A.	IMPUESTOS ESPECIALES	PRIMAS DE SEGUROS	TRAFICO EXTERIOR	TOTAL CAPITULO II
1	ALAVA	-2,6	0,6	0,0	0,5	-1,3
2	ALBACETE	0,1	0,0	0,0	0,0	0,1
3	ALICANTE	1,3	0,1	0,4	4,5	0,9
4	ALMERIA	-0,5	0,0	0,0	0,0	-0,3
5	AVILA	0,0	0,0	0,0	0,0	0,0
6	BADAJOS	0,2	0,0	0,0	0,0	0,1
7	BALEARES	1,0	0,0	8,6	0,1	0,9
8	BARCELONA	22,2	5,1	23,0	36,0	16,6
9	BURGOS	0,3	0,1	0,0	0,2	0,3
10	CACERES	0,2	0,0	0,0	0,0	0,1
11	CADIZ	1,5	0,4	0,0	3,6	1,1
12	CASTELLON	0,3	0,0	0,0	0,1	0,2
13	CIUDAD REAL	0,0	0,0	0,0	0,0	0,0
14	CORDOBA	0,3	0,0	0,1	0,0	0,2
15	LA CORUÑA	1,7	0,1	0,0	2,7	1,1
16	CUENCA	0,0	0,0	0,0	0,0	0,0
17	GIRONA	1,1	0,3	0,0	0,1	0,7
18	GRANADA	0,2	0,8	0,0	0,0	0,4
19	GUADALAJARA	0,3	0,6	0,0	0,4	0,4
20	GUIPUZCOA	0,3	0,0	0,0	0,3	0,2
21	HUELVA	0,1	0,6	0,0	0,2	0,3
22	HUESCA	0,2	0,0	0,0	0,0	0,1
23	JAEN	0,1	0,0	0,0	0,0	0,1
24	LEON	0,3	0,0	0,0	0,3	0,2
25	LLEIDA	0,4	0,0	0,0	0,0	0,2
26	LA RIOJA	0,5	0,0	0,0	0,1	0,3
27	LUGO	0,4	0,0	0,0	0,0	0,2
28	MADRID	50,0	85,1	63,8	12,5	61,6
29	MALAGA	1,2	0,7	0,2	0,7	1,0
30	MURCIA	-0,4	0,0	0,0	0,3	-0,2
31	NAVARRA	-0,5	0,2	0,0	0,2	-0,3
32	ORENSE	0,3	0,0	0,0	0,0	0,2
33	OVIEDO	1,0	0,3	0,0	0,0	0,7
34	PALENCIA	0,1	0,0	0,0	0,0	0,1
35	LAS PALMAS	0,0	0,1	0,0	0,7	0,1
36	PONTEVEDRA	0,6	0,1	0,0	0,6	0,4
37	SALAMANCA	0,1	0,0	0,0	0,1	0,1
38	STA. CRUZ DE TENERIFE	0,0	0,1	0,1	0,6	0,0
39	CANTABRIA	1,0	0,1	0,0	0,4	0,6
40	SEGOVIA	0,0	0,1	0,0	0,0	0,0
41	SEVILLA	2,3	0,4	0,9	0,4	1,6
42	SORIA	0,0	0,0	0,0	0,0	0,0
43	TARRAGONA	1,6	0,2	0,0	3,7	1,1
44	TERUEL	0,1	0,0	0,0	0,0	0,0
45	TOLEDO	0,4	0,1	0,1	0,1	0,3
46	VALENCIA	5,0	1,1	0,3	18,9	3,9
47	VALLADOLID	0,3	0,0	0,0	0,2	0,2
48	VIZCAYA	4,2	1,7	1,5	3,7	3,2
49	ZAMORA	0,1	0,0	0,0	0,0	0,1
50	ZARAGOZA	1,2	0,0	0,5	3,3	0,8
51	CARTAGENA	0,5	0,6	0,0	0,9	0,5
52	GIJON	0,7	0,4	0,0	0,3	0,6
53	JEREZ DE LA FRONTERA	0,2	0,1	0,0	0,0	0,1
54	VIGO	0,1	0,0	0,1	2,9	0,1
55	CEUTA	0,0	0,0	0,0	0,0	0,0
56	MELILLA	0,0	0,0	0,0	0,0	0,0
TOTALES		100,0	100,0	100,0	100,0	100,0



**A.8. SERIES ANUALES DE BASES, TIPOS, IMPUESTOS DEVENGADOS E
INGRESOS TRIBUTARIOS**

A.8.1. SERIES ANUALES DE BASES IMPONIBLES Y TIPOS EFECTIVOS

Bases imponibles					
Renta bruta de los hogares	Base imponible consolidada IS	Gasto final sujeto a IVA	Consumos sujetos II.EE. (1)	Suma de bases renta y gasto	
Millones de euros					
1995	242.386	35.969	177.013	31.410	486.777
1996	254.962	44.239	194.137	33.218	526.556
1997	264.910	53.742	208.654	35.747	563.054
1998	283.958	67.312	233.952	37.229	622.451
1999	306.831	68.203	259.528	39.937	674.498
2000	333.404	71.731	279.829	45.338	730.302
2001	360.539	81.523	296.799	47.310	786.171
2002	381.001	82.132	320.049	47.871	831.052
2003	411.384	95.236	347.116	51.887	905.623
2004	439.668	113.475	380.674	56.424	990.242
2005	480.812	131.690	411.530	62.049	1.086.080
2006	541.983	179.032	445.168	67.212	1.233.395
2007	573.125	177.514	469.642	71.962	1.292.242
2008 (p)	596.737	114.141	441.076	79.372	1.231.327
2009 (p)	581.873	90.925	412.882	71.040	1.156.719

Tasas de variación (%)					
1996	5,2	23,0	9,7	5,8	8,2
1997	3,9	21,5	7,5	7,6	6,9
1998	7,2	25,3	12,1	4,1	10,5
1999	8,1	1,3	10,9	7,3	8,4
2000	8,7	5,2	7,8	13,5	8,3
2001	8,1	13,7	6,1	4,3	7,7
2002	5,7	0,7	7,8	1,2	5,7
2003	8,0	16,0	8,5	8,4	9,0
2004	6,9	19,2	9,7	8,7	9,3
2005	9,4	16,1	8,1	10,0	9,7
2006	12,7	36,0	8,2	8,3	13,6
2007	5,7	-0,8	5,5	7,1	4,8
2008	4,1	-35,7	-6,1	10,3	-4,7
2009	-2,5	-20,3	-6,4	-10,5	-6,1

Tipos					
Renta bruta de los hogares	Base imponible consolidada IS	Gasto final sujeto a IVA	Consumos sujetos II.EE.	Total renta y gasto	
(%)					
1995	12,3	22,4	11,4	34,1	14,0
1996	12,1	22,0	11,5	34,6	14,0
1997	11,9	23,5	11,5	34,6	14,3
1998	12,0	21,5	11,5	37,0	14,3
1999	10,6	23,8	11,5	36,2	13,8
2000	10,9	24,1	11,5	32,2	13,8
2001	11,4	23,7	11,7	33,0	14,1
2002	11,7	24,2	11,6	32,9	14,1
2003	10,7	24,3	11,6	32,6	13,7
2004	11,0	25,0	11,6	31,1	14,0
2005	11,4	24,5	11,6	28,5	14,1
2006	11,9	23,3	11,7	27,8	14,3
2007	11,8	19,9	11,7	27,2	13,7
2008 (p)	10,9	18,4	11,6	24,8	12,7
2009 (p)	10,8	18,0	11,6	27,2	12,7

Tasas de variación (%)					
1996	-1,6	-1,8	1,4	1,2	-0,3
1997	-1,7	7,1	0,1	0,1	2,1
1998	0,6	-8,7	0,0	7,0	0,0
1999	-11,2	10,6	-0,2	-2,2	-3,4
2000	2,8	1,5	-0,1	-11,1	-0,4
2001	4,3	-1,5	1,8	2,8	2,5
2002	2,4	1,9	-0,8	-0,3	0,1
2003	-8,4	0,3	-0,3	-1,1	-2,9
2004	2,7	3,0	0,0	-4,5	1,8
2005	3,7	-1,9	0,4	-8,2	0,6
2006	4,6	-5,1	0,5	-2,6	2,1
2007	-0,7	-14,7	0,0	-2,1	-4,2
2008	-8,4	-7,2	-0,6	-8,9	-7,4
2009	-0,8	-2,5	0,3	9,9	-0,6

(1) Con el fin de obtener una agregación, se calculan los consumos en términos monetarios, pese a que en algunos impuestos su base se define en unidades físicas

(p) Estimación provisional

**A.8.2. SERIES ANUALES DE IMPUESTOS DEVENGADOS E INGRESOS TRIBUTARIOS**

Impuestos Devengados					
IRPF	Impuesto Sociedades	IVA devengado del periodo	II.EE. (1)	I. devengados renta y gasto	
Millones de euros					
1995	29.873	8.048	20.110	10.720	68.751
1996	30.908	9.721	22.355	11.478	74.462
1997	31.579	12.643	24.057	12.366	80.645
1998	34.038	14.456	26.964	13.773	89.232
1999	32.653	16.203	29.858	14.450	93.164
2000	36.465	17.289	32.173	14.578	100.505
2001	41.147	19.361	34.750	15.632	110.889
2002	44.517	19.867	37.157	15.764	117.305
2003	44.013	23.115	40.161	16.896	124.185
2004	48.303	28.366	44.064	17.539	138.272
2005	54.798	32.302	47.811	17.705	152.615
2006	64.638	41.675	51.977	18.679	176.969
2007	67.905	35.255	54.825	19.572	177.557
2008 (p)	64.769	21.044	51.173	19.659	156.645
2009 (p)	62.624	16.350	48.026	19.340	146.340

Tasas de variación (%)					
1996	3,5	20,8	11,2	7,1	8,3
1997	2,2	30,1	7,6	7,7	8,3
1998	7,8	14,3	12,1	11,4	10,6
1999	-4,1	12,1	10,7	4,9	4,4
2000	11,7	6,7	7,8	0,9	7,9
2001	12,8	12,0	8,0	7,2	10,3
2002	8,2	2,6	6,9	0,8	5,8
2003	-1,1	16,3	8,1	7,2	5,9
2004	9,7	22,7	9,7	3,8	11,3
2005	13,4	13,9	8,5	0,9	10,4
2006	18,0	29,0	8,7	5,5	16,0
2007	5,1	-15,4	5,5	4,8	0,3
2008	-4,6	-40,3	-6,7	0,4	-11,8
2009	-3,3	-22,3	-6,2	-1,6	-6,6

Ingresos tributarios					
IRPF	Impuesto Sociedades	IVA	II.EE.	Suma	
Millones de euros					
1995	31.418	7.605	20.337	11.489	70.848
1996	31.674	8.287	21.784	12.344	74.089
1997	33.367	12.634	24.149	12.446	82.596
1998	34.087	13.977	26.242	14.372	88.677
1999	35.460	14.636	30.735	15.425	96.255
2000	36.766	17.207	33.389	16.056	103.418
2001	41.371	17.215	34.673	16.576	109.835
2002	44.344	21.437	36.913	16.150	118.844
2003	46.451	21.920	40.579	16.853	125.803
2004	47.722	26.020	44.507	17.514	135.763
2005	54.723	32.495	49.870	18.022	155.110
2006	62.813	37.208	54.652	18.602	173.275
2007	72.614	44.823	55.851	19.786	193.075
2008	71.341	27.301	48.021	19.570	166.233
2009	63.857	20.188	33.567	19.349	136.961

Tasas de variación (%)					
1996	0,8	9,0	7,1	7,4	4,6
1997	5,3	52,5	10,9	0,8	11,5
1998	2,2	10,6	8,7	15,5	7,4
1999	4,0	4,7	17,1	7,3	8,5
2000	3,7	17,6	8,6	4,1	7,4
2001	12,5	0,1	3,8	3,2	6,2
2002	7,2	24,5	6,5	-2,6	8,2
2003	4,8	2,3	9,9	4,3	5,9
2004	2,7	18,7	9,7	3,9	7,9
2005	14,7	24,9	12,0	2,9	14,3
2006	14,8	14,5	9,6	3,2	11,7
2007	15,6	20,5	2,2	6,4	11,4
2008	-1,8	-39,1	-14,0	-1,1	-13,9
2009	-10,5	-26,1	-30,1	-1,1	-17,6

(1) No incluye medios de transporte ni productos intermedios

(p) Estimación provisional

A.8.3. SERIES ANUALES DE RENTAS BRUTAS DE LOS HOGARES Y TIPOS SOBRE RENTAS BRUTAS

	Rentas brutas de los hogares					
	Rentas del trabajo y otras rentas sujetas	Rentas del capital			Rentas de la empresa	Total rentas brutas (2)
		Capital mobiliario	Inmuebles arrendados	Ganancias patrimoniales		
Millones de euros						
1995	211.797	18.156	5.980	2.452	22.924	242.386
1996	225.705	17.730	6.425	2.220	22.987	254.962
1997	238.297	13.882	6.779	4.007	24.257	264.910
1998	255.010	12.212	7.213	7.503	25.076	283.958
1999	276.880	11.046	7.571	9.798	25.922	306.831
2000	301.109	11.948	8.087	11.619	26.446	333.404
2001	328.574	14.175	8.608	9.278	27.442	360.539
2002	348.915	13.685	9.126	8.859	28.959	381.001
2003	375.053	13.749	9.632	12.262	30.422	411.384
2004	400.145	13.391	10.946	16.812	31.982	439.668
2005	431.290	14.749	12.027	24.808	32.332	480.812
2006	467.844	19.317	13.271	42.439	34.653	541.983
2007	518.786	23.142	14.766	32.178	36.156	573.125
2008 (p)	555.301	29.828	16.123	18.116	32.441	596.737
2009 (p)	547.556	26.152	16.521	12.321	28.590	581.873

Tasas de variación (%)						
1996	6,6	-2,3	7,4	-9,4	0,3	5,2
1997	5,6	-21,7	5,5	80,5	5,5	3,9
1998	7,0	-12,0	6,4	87,2	3,4	7,2
1999	8,6	-9,5	5,0	30,6	3,4	8,1
2000	8,8	8,2	6,8	18,6	2,0	8,7
2001	9,1	18,6	6,4	-20,1	3,8	8,1
2002	6,2	-3,5	6,0	-4,5	5,5	5,7
2003	7,5	0,5	5,5	38,4	5,1	8,0
2004	6,7	-2,6	13,7	37,1	5,1	6,9
2005	7,8	10,1	9,9	47,6	1,1	9,4
2006	8,5	31,0	10,3	71,1	7,2	12,7
2007	10,9	19,8	11,3	-24,2	4,3	5,7
2008	7,0	28,9	9,2	-43,7	-10,3	4,1
2009	-1,4	-12,3	2,5	-32,0	-11,9	-2,5

	Tipos					
	Rentas del trabajo y otras rentas sujetas	Rentas del capital (tipos sobre rentas netas)			Rentas de la empresa	Total rentas brutas
		Capital mobiliario	Inmuebles arrendados	Ganancias patrimoniales		
(%)						
1995	11,5	25,0			11,0	12,3
1996	11,6	25,0			10,7	12,1
1997	11,6	25,0			10,2	11,9
1998	12,0	25,0	15,0		9,8	12,0
1999	10,7	20,6	17,9	20,0	9,2	10,6
2000	11,0	18,0	16,5	19,3	9,2	10,9
2001	11,4	18,0	15,0	18,0	9,1	11,4
2002	11,7	18,0	15,0	18,0	9,0	11,7
2003	11,1	15,0	15,0	15,0	9,2	10,7
2004	11,4	15,0	15,0	15,0	9,1	11,0
2005	11,8	15,0	15,0	15,0	9,4	11,4
2006	12,2	15,0	15,0	15,0	9,3	11,9
2007	11,9	18,0	18,0	18,0	9,0	11,8
2008 (p)	11,2	18,0	18,0	18,0	7,9	10,9
2009 (p)	11,1	18,0	18,0	18,0	7,7	10,8

Tasas de variación (%)						
1996	1,2	0,0			-2,4	-1,6
1997	-0,1	0,0			-4,8	-1,7
1998	3,3	0,0			-3,8	0,6
1999	-10,7	-17,5			-6,6	-11,2
2000	2,8	-12,6	-8,1	-3,7	-0,1	2,8
2001	3,9	0,0	-9,0	-6,6	-0,6	4,3
2002	2,9	0,0	0,0	0,0	-1,2	2,4
2003	-5,1	-16,7	0,0	-16,7	2,0	-8,4
2004	2,6	0,0	0,0	0,0	-0,7	2,7
2005	3,0	0,0	0,0	0,0	3,4	3,7
2006	3,6	0,0	0,0	0,0	-1,5	4,6
2007	-2,5	20,0	20,0	20,0	-2,7	-0,7
2008	-6,0	0,0	0,0	0,0	-13,1	-8,4
2009	-0,6	0,0	0,0	0,0	-1,8	-0,8

- (1) Las rentas del trabajo incluyen salarios, pensiones, desempleo y rentas exentas. Las otras rentas sujetas a retención incluyen ventas de empresarios agrarios, ingresos brutos de profesionales y ventas en estimación objetiva (desde 2007)
- (2) No incluye las otras rentas sujetas en retenciones del trabajo, pero sí otras rentas declaradas
- (p) Estimación provisional

A.8.4. IRPF DEVENGADO E INGRESOS TRIBUTARIOS DE IRPF

	IRPF Devengado								IRPF Devengado
	Retenciones trabajo y act.prof (1)	Retenciones de capital			Pagos fraccionados	Transpar. fiscal y atrib. rentas	Cuota diferencial devengada	Deducción maternidad y nacimiento	
	Capital mobiliario	Inmuebles arrendados	Ganancias patrimoniales						
Millones de euros									
1995	24.263	4.154			2.521	58	-1.122		29.873
1996	26.168	3.956			2.467	75	-1.758		30.908
1997	27.614	3.105			2.478	82	-1.700		31.579
1998	30.511	2.724	576		2.465	156	-2.394		34.038
1999	29.579	2.044	887	793	2.379	257	-3.286		32.653
2000	33.081	1.852	893	964	2.426	420	-3.172		36.465
2001	37.522	2.228	876	537	2.501	508	-3.026		41.147
2002	40.983	2.154	935	451	2.607	536	-3.150		44.517
2003	41.798	1.774	967	248	2.793	870	-3.829	-609	44.013
2004	45.748	1.663	1.005	263	2.917	354	-2.986	-662	48.303
2005	50.810	1.781	1.064	321	3.049	392	-1.902	-717	54.798
2006	57.077	2.338	1.137	596	3.219	452	589	-769	64.638
2007	61.723	3.816	1.449	801	3.269	544	-2.340	-1.358	67.905
2008 (p)	62.088	4.915	1.512	1.019	2.548	565	-5.943	-1.936	64.769
2009 (p)	60.854	4.309	1.444	511	2.206	565	-5.341	-1.924	62.624
Tasas de variación (%)									
1996	7,9	-4,8			-2,2	29,9	56,7		3,5
1997	5,5	-21,5			0,4	10,3	-3,3		2,2
1998	10,5	-12,3			-0,5	88,8	40,8		7,8
1999	-3,1	-25,0	53,9		-3,5	64,8	37,2		-4,1
2000	11,8	-9,4	0,7	21,7	2,0	63,9	-3,4		11,7
2001	13,4	20,3	-1,9	-44,3	3,1	20,9	-4,6		12,8
2002	9,2	-3,3	6,7	-16,1	4,2	5,5	4,1		8,2
2003	2,0	-17,6	3,5	-45,0	7,1	62,4	21,6		-1,1
2004	9,5	-6,3	3,9	6,2	4,4	-59,3	-22,0	8,7	9,7
2005	11,1	7,1	5,9	21,8	4,5	10,7	-36,3	8,3	13,4
2006	12,3	31,3	6,8	85,9	5,6	15,4	-130,9	7,3	18,0
2007	8,1	63,2	27,5	34,4	1,6	20,4	-497,5	76,5	5,1
2008	0,6	28,8	4,3	27,1	-22,0	3,9	154,0	42,6	-4,6
2009	-2,0	-12,3	-4,5	-49,8	-13,4	0,0	-10,1	-0,6	-3,3

Ingresos tributarios IRPF									Ingresos Totales
Retenciones trabajo y act.prof (1)	Retenciones capital mobiliario	Retenciones sobre arrendamien.	Retenciones sobre fondos de inversión	Pagos fraccionados	Cuota diferencial bruta	Devoluciones cuota diferencial	Asignación Iglesia Católica		
Millones de euros									
1995	24.198	5.228			2.627	4.662	-5.183	-113	31.418
1996	24.883	5.120			2.482	4.888	-5.581	-117	31.674
1997	28.237	4.296			2.469	4.921	-6.435	-121	33.367
1998	29.831	3.674	395		2.478	5.154	-7.322	-123	34.087
1999	30.868	2.973	847	542	2.404	5.203	-7.253	-125	35.460
2000	32.744	2.722	929	943	2.426	4.454	-7.325	-128	36.766
2001	37.383	3.117	906	504	2.472	4.809	-7.688	-130	41.371
2002	40.577	2.645	984	404	2.570	5.277	-7.981	-133	44.344
2003	43.417	2.274	1.099	243	2.728	5.793	-8.967	-136	46.451
2004	45.106	2.206	1.192	267	2.883	5.870	-9.664	-138	47.722
2005	50.854	2.489	1.313	360	3.013	6.997	-10.162	-141	54.723
2006	56.630	3.309	1.450	525	3.168	8.460	-10.585	-144	62.813
2007	61.664	4.846	1.850	883	3.289	11.709	-11.474	-152	72.614
2008	63.059	6.169	2.071	945	2.767	10.060	-13.578	-153	71.341
2009	61.113	5.481	2.006	465	2.239	7.441	-14.641	-248	63.857
Tasas de variación (%)									
1996	2,8	-2,1			-5,5	4,8	7,7	3,5	0,8
1997	13,5	-16,1			-0,5	0,7	15,3	2,7	5,3
1998	5,6	-14,5			0,4	4,7	13,8	2,1	2,2
1999	3,5	-19,1	114,2		-3,0	1,0	-0,9	1,8	4,0
2000	6,1	-8,4	9,7	74,0	0,9	-14,4	1,0	2,0	3,7
2001	14,2	14,5	-2,5	-46,5	1,9	8,0	5,0	2,0	12,5
2002	8,5	-15,1	8,6	-19,8	4,0	9,7	3,8	2,0	7,2
2003	7,0	-14,0	11,7	-40,0	6,2	9,8	12,4	2,0	4,8
2004	3,9	-3,0	8,4	10,1	5,7	1,3	7,8	2,0	2,7
2005	12,7	12,8	10,2	34,8	4,5	19,2	5,2	2,0	14,7
2006	11,4	33,0	10,4	45,8	5,1	20,9	4,2	2,0	14,8
2007	8,9	46,5	27,6	68,2	3,8	38,4	8,4	5,8	15,6
2008	2,3	27,3	12,0	6,9	-15,9	-14,1	18,3	0,3	-1,8
2009	-3,1	-11,2	-3,2	-50,8	-19,1	-26,0	7,8	62,3	-10,5

(1) Incluye ventas en estimación objetiva desde 2007

(p) Estimación provisional

A.8.5. RESULTADOS, BASES Y TIPOS DEL IMPUESTO SOBRE SOCIEDADES

Resultados y Bases imponibles				
Resultado Bruto Explotación (1)	Resultado Contable Positivo	Base consolidada		Base pago fraccionado GE
Millones de euros				
1995	56.414	41.366	35.969	
1996	60.222	47.438	44.239	
1997	60.680	56.547	53.742	
1998	80.525	66.602	67.312	
1999	86.375	71.136	68.203	
2000	96.513	80.636	71.731	
2001	104.673	88.411	81.523	
2002	109.598	92.424	82.132	
2003	124.902	113.228	95.236	43.687
2004	140.580	130.343	113.475	50.944
2005	153.664	164.497	131.690	63.919
2006	171.777	209.642	179.032	75.747
2007	186.840	218.019	177.514	86.985
2008 (p)	149.996	179.866	114.141	52.591
2009 (p)	136.496	163.678	90.925	49.666
Tasas de variación (%)				
1996	6,8	14,7	23,0	
1997	0,8	19,2	21,5	
1998	32,7	17,8	25,3	
1999	7,3	6,8	1,3	
2000	11,7	13,4	5,2	
2001	8,5	9,6	13,7	
2002	4,7	4,5	0,7	
2003	14,0	22,5	16,0	
2004	12,6	15,1	19,2	16,6
2005	9,3	26,2	16,1	25,5
2006	11,8	27,4	36,0	18,5
2007	8,8	4,0	-0,8	14,8
2008	-19,7	-17,5	-35,7	-39,5
2009	-9,0	-9,0	-20,3	-5,6

Tipos efectivos			
	Imp. Sociedades Devengado	Cuota líquida positiva	Pagos fraccionados GE
(%)			
1995	22,4	22,5	
1996	22,0	20,5	
1997	23,5	21,3	
1998	21,5	20,4	
1999	23,8	23,8	
2000	24,1	24,8	
2001	23,7	25,2	
2002	24,2	25,2	
2003	24,3	25,0	22,9
2004	25,0	24,6	23,4
2005	24,5	24,1	22,9
2006	23,3	22,6	22,9
2007	19,9	20,1	20,9
2008 (p)	18,4	18,2	18,8
2009 (p)	18,0		20,0
Tasas de variación (%)			
1996			
1997			
1998			
1999			
2000	1,5	3,9	
2001	-1,5	1,9	
2002	1,9	-0,1	
2003	0,3	-0,7	
2004	3,0	-1,8	2,0
2005	-1,9	-2,0	-2,3
2006	-5,1	-6,0	0,1
2007	-14,7	-11,2	-8,5
2008	-7,2	-9,3	-10,4
2009	-2,5		6,6

(1) Declarado en la Estadística de Sociedades (no financieras)

(p) Estimación provisional



A.8.6. IMPUESTO SOCIEDADES DEVENGADO E INGRESOS TRIBUTARIOS

	Impuesto sobre sociedades devengado							
	Retenciones de capital			Pagos fraccionados	Transpar. fiscal y atrib. rentas	Cuota diferencial devengada	I. Sociedades devengado (1)	Cuota líquida devengada
	Capital mobiliario	Inmuebles arrendados	Ganancias patrimoniales					
Millones de euros								
1995	3.231			2.229	-58	2.643	8.048	8.077
1996	2.871			2.607	-75	3.695	9.721	9.065
1997	2.539			6.804	-82	3.377	12.643	11.445
1998	2.541	247		8.788	-156	3.035	14.456	13.734
1999	2.388	394	141	8.436	-257	5.101	16.203	16.261
2000	2.248	407	268	9.955	-420	4.831	17.289	17.764
2001	2.156	435	147	9.880	-508	7.251	19.361	20.568
2002	1.946	493	104	10.995	-536	6.865	19.867	20.695
2003	1.500	618	111	13.206	-870	8.551	23.115	23.833
2004	1.521	713	128	15.446	-354	10.913	28.366	27.884
2005	1.843	826	185	18.565	-392	11.274	32.302	31.722
2006	2.527	948	277	21.785	-452	16.590	41.675	40.529
2007	3.397	1.318	393	23.132	-544	7.559	35.255	35.703
2008 (p)	3.775	1.438	265	13.649	-565	2.482	21.044	20.821
2009 (p)	3.393	1.374	133	12.834	-565	-819	16.350	

Tasas de variación (%)								
1996	-11,1			17,0	29,9	39,8	20,8	12,2
1997	-11,6			161,0	10,3	-8,6	30,1	26,2
1998	0,1			29,2	88,8	-10,1	14,3	20,0
1999	-6,0	59,2		-4,0	64,8	68,1	12,1	18,4
2000	-5,9	3,3	89,7	18,0	63,9	-5,3	6,7	9,2
2001	-4,1	7,0	-45,3	-0,8	20,9	50,1	12,0	15,8
2002	-9,8	13,4	-28,9	11,3	5,5	-5,3	2,6	0,6
2003	-22,9	25,2	6,6	20,1	62,4	24,5	16,3	15,2
2004	1,4	15,3	15,2	17,0	-59,3	27,6	22,7	17,0
2005	21,1	16,0	44,3	20,2	10,7	3,3	13,9	13,8
2006	37,2	14,7	49,8	17,3	15,4	47,1	29,0	27,8
2007	34,4	39,0	42,1	6,2	20,4	-54,4	-15,4	-11,9
2008	11,1	9,1	-32,6	-41,0	3,9	-67,2	-40,3	-41,7
2009	-10,1	-4,5	-49,8	-6,0	0,0	-133,0	-22,3	

Ingresos Tributarios						
Retenciones capital mobiliario	Retenciones sobre arrendamien.	Retenciones sobre fondos de inversión	Pagos fraccionados	Cuota diferencial bruta	Devoluciones cuota diferencial	Ingresos Totales
Millones de euros						
1995	2.112		2.236	4.920	1.663	7.605
1996	2.057		2.604	5.484	1.858	8.287
1997	1.777		6.879	6.177	2.198	12.634
1998	1.491	169	8.843	6.487	3.013	13.977
1999	1.213	359	231	8.421	6.801	14.636
2000	1.104	392	401	9.867	7.906	17.207
2001	1.279	380	215	9.819	7.951	17.215
2002	1.570	412	172	10.822	9.872	21.437
2003	1.267	459	103	13.231	9.755	21.920
2004	1.108	497	114	15.456	11.579	26.020
2005	1.221	547	153	18.821	14.252	32.495
2006	1.524	604	223	21.919	16.558	37.208
2007	2.109	771	376	23.068	21.934	44.823
2008	2.658	860	402	13.536	15.216	27.301
2009	2.351	809	198	13.060	10.285	20.188

Tasas de variación (%)						
1996	-2,6		16,5	11,5	11,8	9,0
1997	-13,6		164,1	12,6	18,3	52,5
1998	-16,1		28,6	5,0	37,1	10,6
1999	-18,6	112,0	-4,8	4,8	-20,7	4,7
2000	-9,0	9,3	73,8	17,2	3,1	17,6
2001	15,8	-2,9	-46,5	-0,5	0,6	0,1
2002	22,8	8,3	-19,9	10,2	24,1	24,5
2003	-19,3	11,3	-40,0	22,3	-1,2	2,3
2004	-12,6	8,3	10,2	16,8	18,7	18,7
2005	10,2	10,1	34,8	21,8	23,1	24,9
2006	24,9	10,3	45,8	16,5	16,2	14,5
2007	38,4	27,8	68,2	5,2	32,5	20,5
2008	26,0	11,6	6,9	-41,3	-30,6	-39,1
2009	-11,5	-6,0	-50,8	-3,5	-32,4	-26,1

(1) Incluye gravamen de actualización en el período 1995-1997

(p) Estimación provisional

A.8.7. GASTO FINAL SUJETO A IVA Y TIPOS MEDIOS

Gasto final sujeto a IVA								
Por fuente de generación					GASTO FINAL SUJETO	Por agente		
Base Imponible Agregada			Valor añadido en regímenes especiales	Gasto en bienes y servicios de hogares (1)		Gasto de AA.PP.	Gasto en compra de vivienda de los hogares	
Ventas interiores	Compras corrientes y de capital	Importaciones						
Millones de euros								
1995	584.898	525.250	95.293	22.071	177.013	134.257	26.901	15.855
1996	632.596	563.350	102.948	21.943	194.137	151.232	26.051	16.854
1997	702.093	636.756	120.960	22.358	208.654	160.467	27.879	20.309
1998	791.219	711.054	135.997	17.791	233.952	179.418	30.747	23.787
1999	894.371	808.826	157.251	16.732	259.528	197.351	33.385	28.792
2000	1.013.560	937.463	186.416	17.316	279.829	209.075	36.348	34.405
2001	1.119.828	1.036.126	197.875	15.222	296.799	215.717	39.854	41.228
2002	1.198.581	1.095.887	201.160	16.194	320.049	227.396	44.714	47.938
2003	1.306.687	1.190.031	214.041	16.420	347.116	242.967	48.663	55.485
2004	1.424.906	1.302.561	241.211	17.118	380.674	263.272	53.080	64.321
2005	1.577.918	1.419.785	237.158	16.238	411.530	275.328	59.880	76.322
2006	1.762.508	1.589.378	255.575	16.462	445.168	293.799	66.479	84.890
2007	1.874.315	1.697.634	275.721	17.240	469.642	309.628	75.293	84.720
2008 (p)	1.800.943	1.639.394	262.703	16.824	441.076	300.540	78.323	62.213
2009 (p)	1.502.367	1.285.874	180.640	15.749	412.882	283.844	89.638	39.399

Tasas de variación (%)								
1996	8,2	7,3	8,0	-0,6	9,7	12,6	-3,2	6,3
1997	11,0	13,0	17,5	1,9	7,5	6,1	7,0	20,5
1998	12,7	11,7	12,4	-20,4	12,1	11,8	10,3	17,1
1999	13,0	13,8	15,6	-6,0	10,9	10,0	8,6	21,0
2000	13,3	15,9	18,5	3,5	7,8	5,9	8,9	19,5
2001	10,5	10,5	6,1	-12,1	6,1	3,2	9,6	19,8
2002	7,0	5,8	1,7	6,4	7,8	5,4	12,2	16,3
2003	9,0	8,6	6,4	1,4	8,5	6,8	8,8	15,7
2004	9,0	9,5	12,7	4,3	9,7	8,4	9,1	15,9
2005	10,7	9,0	-1,7	-5,1	8,1	4,6	12,8	18,7
2006	11,7	11,9	7,8	1,4	8,2	6,7	11,0	11,2
2007	6,3	6,8	7,9	4,7	5,5	5,4	13,3	-0,2
2008	-3,9	-3,4	-4,7	-2,4	-6,1	-2,9	4,0	-26,6
2009	-16,6	-21,6	-31,2	-6,4	-6,4	-5,6	14,4	-36,7

Tipos medios				
Repercutido	Soportado	Importación	IVA del período	IVA neto devengado
(%)				
1995	13,1	13,5	14,1	11,4
1996	13,2	13,6	14,2	11,5
1997	13,3	13,6	14,3	11,5
1998	13,4	13,9	14,3	11,5
1999	13,5	14,0	14,4	11,5
2000	13,5	14,1	14,5	11,5
2001	13,4	13,9	14,5	11,7
2002	13,5	14,0	14,4	11,6
2003	13,5	14,0	14,5	11,6
2004	13,4	13,9	14,5	11,6
2005	13,5	14,0	13,8	11,6
2006	13,6	14,1	13,6	11,7
2007	13,6	14,1	13,9	11,7
2008 (p)	13,6	14,0	13,5	11,6
2009 (p)	13,6	14,1	12,9	11,6

Tasas de variación (%)				
1996	0,5			1,4
1997	0,4			0,1
1998	0,8			0,0
1999	0,7	1,0		-0,2
2000	0,4	0,3	0,9	-0,1
2001	-0,7	-1,1	-0,4	1,8
2002	0,2	0,5	-0,3	-0,8
2003	0,0	0,2	0,6	-0,3
2004	-0,8	-0,9	0,0	0,0
2005	1,5	1,3	-4,6	0,4
2006	0,6	0,4	-1,6	0,5
2007	-0,1	-0,1	2,0	0,0
2008	-0,4	-0,5	-2,8	-0,6
2009	0,0	0,4	-4,6	0,3

(1) Incluye compras corrientes y de capital de los sectores exentos (excluidas AA.PP.)

(p) Estimación provisional

A.8.8. IVA DEVENGADO E INGRESOS TRIBUTARIOS POR IVA (I)

Impuestos devengados (I)						
IVA repercutido	IVA soportado	IVA importación	DIVA (1)	Saldo a compensar	IVA neto devengado	
Millones de euros						
1995	84.458	71.010	5.331	20.110	2.900	20.413
1996	92.072	76.526	5.467	22.355	2.906	22.362
1997	103.286	86.879	6.353	24.057	3.263	24.414
1998	117.651	98.648	6.842	26.964	3.903	27.604
1999	133.993	113.372	8.216	29.858	4.981	30.935
2000	152.738	131.827	10.299	32.173	5.849	33.041
2001	167.142	144.084	10.697	34.750	6.236	35.136
2002	178.344	153.092	10.810	37.157	6.441	37.362
2003	193.987	166.505	11.557	40.161	7.277	40.997
2004	210.588	180.546	12.889	44.064	8.446	45.233
2005	236.828	199.419	9.257	47.811	10.120	49.485
2006	266.283	224.229	8.731	51.977	11.735	53.592
2007	283.589	239.358	9.359	54.825	12.070	55.160
2008 (p)	270.801	229.898	9.083	51.173	8.685	47.788
2009 (p)	221.786	181.015	6.184	48.026	6.186	45.527

Tasas de variación (%)						
1996	9,0	7,8	2,5	11,2	0,2	9,5
1997	12,2	13,5	16,2	7,6	12,3	9,2
1998	13,9	13,5	7,7	12,1	19,6	13,1
1999	13,9	14,9	20,1	10,7	27,6	12,1
2000	14,0	16,3	25,4	7,8	17,4	6,8
2001	9,4	9,3	3,9	8,0	6,6	6,3
2002	6,7	6,3	1,1	6,9	3,3	6,3
2003	8,8	8,8	6,9	8,1	13,0	9,7
2004	8,6	8,4	11,5	9,7	16,1	10,3
2005	12,5	10,5	-28,2	8,5	19,8	9,4
2006	12,4	12,4	-5,7	8,7	16,0	8,3
2007	6,5	6,7	7,2	5,5	2,9	2,9
2008	-4,5	-4,0	-2,9	-6,7	-28,0	-13,4
2009	-18,1	-21,3	-31,9	-6,2	-28,8	-4,7

Ingresos tributarios						
IVA bruto	GE y exportadores	PYME	Importación	Otros ingresos	IVA neto	
Millones de euros						
1995	26.539	10.472	10.633	5.311	123	20.337
1996	28.476	11.667	11.225	5.431	154	21.784
1997	31.576	12.813	12.203	6.344	217	24.149
1998	35.673	14.954	13.677	6.855	187	26.242
1999	40.427	15.961	16.253	7.994	218	30.735
2000	45.826	18.613	16.710	10.219	285	33.389
2001	49.374	20.514	17.824	10.696	340	34.673
2002	52.885	22.235	18.210	10.727	1.713	36.913
2003	59.082	25.037	20.227	11.603	2.215	40.579
2004	64.104	27.354	21.997	12.673	2.080	44.507
2005	70.814	34.533	24.329	9.713	2.240	49.870
2006	79.722	41.681	27.029	8.651	2.361	54.652
2007	87.140	46.086	29.126	9.377	2.550	55.851
2008	80.000	43.561	24.455	9.254	2.731	48.021
2009	69.893	39.348	20.735	6.253	3.557	33.567

Tasas de variación (%)						
1996	7,3	11,4	5,6	2,3	25,4	7,1
1997	10,9	9,8	8,7	16,8	40,9	10,9
1998	13,0	16,7	12,1	8,1	-13,6	8,7
1999	13,3	6,7	18,8	16,6	16,7	17,1
2000	13,4	16,6	2,8	27,8	30,4	8,6
2001	7,7	10,2	6,7	4,7	19,3	3,8
2002	7,1	8,4	2,2	0,3	403,9	6,5
2003	11,7	12,6	11,1	8,2	29,3	9,9
2004	8,5	9,3	8,7	9,2	-6,1	9,7
2005	10,5	26,2	10,6	-23,4	7,7	12,0
2006	12,6	20,7	11,1	-10,9	5,4	9,6
2007	9,3	10,6	7,8	8,4	8,0	2,2
2008	-8,2	-5,5	-16,0	-1,3	7,1	-14,0
2009	-12,6	-9,7	-15,2	-32,4	30,2	-30,1

(1) IVA devengado en el período; incluye el IVA en regímenes especiales
(p) Estimación provisional

A.8.9. IVA DEVENGADO E INGRESOS TRIBUTARIOS POR IVA (II)

Impuestos devengados (II) y devoluciones solicitadas							
IVA devengado bruto				Devoluciones Solicitadas			
TOTAL	GE y exportadores	PYME	Importación	TOTAL	Anuales	Mensuales	
Millones de euros							
1995	26.545	10.349	10.865	5.331	6.133	2.491	3.642
1996	28.709	11.713	11.529	5.467	6.348	2.568	3.779
1997	31.821	12.841	12.627	6.353	7.407	3.049	4.358
1998	36.245	15.165	14.238	6.842	8.641	3.750	4.891
1999	41.028	16.074	16.738	8.216	10.093	4.876	5.217
2000	46.237	18.937	17.000	10.299	13.195	6.343	6.853
2001	49.939	20.832	18.410	10.697	14.803	7.469	7.334
2002	53.818	23.216	19.792	10.810	16.456	7.983	8.473
2003	58.992	25.547	21.888	11.557	17.995	8.787	9.207
2004	64.705	27.974	23.842	12.889	19.472	10.070	9.402
2005	72.002	36.183	26.562	9.257	22.517	12.065	10.452
2006	81.456	42.488	30.237	8.731	27.864	15.647	12.217
2007	85.796	46.886	29.550	9.359	30.636	18.008	12.628
2008 (p)	79.853	44.654	26.116	9.083	32.064	19.692	12.372
2009 (p)	70.961	41.386	23.392	6.184	25.435	7.678	17.757
Tasas de variación (%)							
1996	8,2	13,2	6,1	2,5	3,5	3,1	3,8
1997	10,8	9,6	9,5	16,2	16,7	18,7	15,3
1998	13,9	18,1	12,8	7,7	16,7	23,0	12,2
1999	13,2	6,0	17,6	20,1	16,8	30,0	6,7
2000	12,7	17,8	1,6	25,4	30,7	30,1	31,3
2001	8,0	10,0	8,3	3,9	12,2	17,8	7,0
2002	7,8	11,4	7,5	1,1	11,2	6,9	15,5
2003	9,6	10,0	10,6	6,9	9,3	10,1	8,7
2004	9,7	9,5	8,9	11,5	8,2	14,6	2,1
2005	11,3	29,3	11,4	-28,2	15,6	19,8	11,2
2006	13,1	17,4	13,8	-5,7	23,7	29,7	16,9
2007	5,3	10,4	-2,3	7,2	9,9	15,1	3,4
2008	-6,9	-4,8	-11,6	-2,9	4,7	9,4	-2,0
2009	-11,1	-7,3	-10,4	-31,9	-20,7	-61,0	43,5

Devoluciones de IVA en caja				
Total Devoluciones	Anuales	Mensuales	Otras devoluciones	
Millones de euros				
1995	6.202	2.031	3.541	630
1996	6.692	2.310	3.718	664
1997	7.427	2.523	4.087	818
1998	9.431	3.109	5.265	1.057
1999	9.693	3.633	4.996	1.064
2000	12.437	4.589	6.516	1.332
2001	14.701	6.150	7.279	1.272
2002	15.972	7.137	7.511	1.324
2003	18.503	7.871	9.167	1.465
2004	19.597	8.686	9.356	1.555
2005	20.944	9.955	9.474	1.515
2006	25.070	12.578	10.966	1.526
2007	31.289	16.556	13.217	1.516
2008	31.980	18.619	11.978	1.382
2009	36.326	19.864	15.486	976
Tasas de variación (%)				
1996	7,9	13,8	5,0	5,3
1997	11,0	9,2	9,9	23,2
1998	27,0	23,2	28,8	29,2
1999	2,8	16,9	-5,1	0,7
2000	28,3	26,3	30,4	25,2
2001	18,2	34,0	11,7	-4,5
2002	8,6	16,1	3,2	4,1
2003	15,8	10,3	22,1	10,7
2004	5,9	10,4	2,1	6,1
2005	6,9	14,6	1,3	-2,6
2006	19,7	26,3	15,7	0,8
2007	24,8	31,6	20,5	-0,7
2008	2,2	12,5	-9,4	-8,8
2009	13,6	6,7	29,3	-29,4

(p) Estimación provisional

A.8.10. CONSUMOS SUJETOS A II.EE. Y TIPOS

Consumos sujetos a impuesto especial					
Alcohol (litros)	Cerveza (litros)	Hidrocarburos (litros)	Tabaco (cajetillas)	Electricidad (KWh)	
millones					
1995	93	2.440	26.531	3.749	132.754
1996	91	2.379	27.704	3.585	136.642
1997	102	2.387	28.805	3.907	142.011
1998	100	2.381	31.103	4.342	152.227
1999	107	2.491	32.859	4.340	166.108
2000	116	2.635	33.214	4.427	176.912
2001	139	2.755	34.838	4.538	187.603
2002	93	2.742	35.505	4.572	193.624
2003	115	2.993	37.329	4.617	208.214
2004	125	3.033	38.876	4.600	223.904
2005	113	3.127	39.452	4.542	234.355
2006	117	3.280	39.968	4.505	240.965
2007	118	3.335	41.079	4.455	248.397
2008 (p)	109	3.263	39.188	4.505	250.192
2009 (p)	102	3.262	36.494	4.067	238.795

Tasas de variación (%)					
1996	-2,3	-2,5	4,4	-4,4	2,9
1997	11,8	0,3	4,0	9,0	3,9
1998	-1,6	-0,2	8,0	11,1	7,2
1999	6,9	4,6	5,6	0,0	9,1
2000	8,1	5,8	1,1	2,0	6,5
2001	19,5	4,6	4,9	2,5	6,0
2002	-33,2	-0,5	1,9	0,7	3,2
2003	24,4	9,2	5,1	1,0	7,5
2004	9,0	1,3	4,1	-0,4	7,5
2005	-10,3	3,1	1,5	-1,3	4,7
2006	3,8	4,9	1,3	-0,8	2,8
2007	1,0	1,7	2,8	-1,1	3,1
2008	-7,9	-2,1	-4,6	1,1	0,7
2009	-6,1	0,0	-6,9	-9,7	-4,6

Tipos					
Alcohol	Cerveza	Hidrocarburos	Tabaco	Electricidad	
(%)					
1995	5,42	0,08	0,29	0,60	
1996	6,09	0,08	0,30	0,70	
1997	6,89	0,08	0,28	0,84	
1998	6,62	0,07	0,27	0,93	0,39
1999	6,93	0,08	0,27	0,95	0,37
2000	6,66	0,08	0,26	0,94	0,36
2001	6,74	0,07	0,26	1,04	0,35
2002	7,28	0,08	0,26	1,07	0,36
2003	7,29	0,08	0,26	1,17	0,37
2004	7,30	0,08	0,26	1,23	0,36
2005	7,73	0,08	0,25	1,26	0,37
2006	8,20	0,09	0,25	1,40	0,40
2007	8,20	0,09	0,26	1,50	0,43
2008 (p)	8,21	0,09	0,26	1,60	0,49
2009 (p)	8,20	0,09	0,27	1,75	0,53

Tasas de variación (%)					
1996	12,3	-0,4	1,6	15,6	
1997	13,2	-2,3	-4,2	20,1	
1998	-4,0	-0,2	-6,0	11,0	
1999	4,7	1,1	-0,2	2,2	-5,7
2000	-3,8	-0,4	-0,8	-1,0	-2,9
2001	1,2	-1,2	-1,2	10,3	-2,1
2002	7,9	7,9	-0,3	3,3	3,0
2003	0,2	-0,1	-1,0	9,1	1,7
2004	0,2	1,0	-1,3	4,7	-0,6
2005	5,8	3,8	-0,8	2,8	0,6
2006	6,1	7,0	0,4	10,8	10,1
2007	0,0	-0,6	1,2	7,0	7,0
2008	0,1	0,9	-0,4	7,0	12,4
2009	-0,1	-0,4	5,2	9,1	8,9

(p) Estimación provisional



A.8.11. II.EE. DEVENGADOS E INGRESOS TRIBUTARIOS POR II.EE.

Impuestos devengados						Total II.EE. (1)
Alcohol	Cerveza	Hidrocarburos	Tabaco	Electricidad		
Millones de euros						
1995	507	188	7.760	2.265		11.484
1996	556	183	8.235	2.505		12.213
1997	703	179	8.205	3.279		13.181
1998	664	178	8.324	4.045	562	14.767
1999	743	189	8.775	4.131	613	15.699
2000	772	199	8.800	4.173	633	15.844
2001	934	206	9.116	4.718	657	16.908
2002	674	221	9.262	4.909	699	15.781
2003	839	241	9.645	5.407	764	16.914
2004	916	246	9.919	5.641	817	17.558
2005	870	263	9.986	5.726	860	17.724
2006	958	296	10.158	6.294	973	18.699
2007	968	299	10.569	6.663	1.074	19.593
2008 (p)	892	295	10.044	7.212	1.216	19.678
2009 (p)	837	294	9.841	7.103	1.264	19.358

Tasas de variación (%)						
1996	9,7	-2,9	6,1	10,6		6,4
1997	26,5	-2,0	-0,4	30,9		7,9
1998	-5,5	-0,4	1,5	23,4		12,0
1999	11,9	5,8	5,4	2,1	9,1	6,3
2000	3,9	5,3	0,3	1,0	3,4	0,9
2001	21,0	3,3	3,6	13,1	3,8	6,7
2002	-27,9	7,4	1,6	4,0	6,3	-6,7
2003	24,6	9,0	4,1	10,2	9,3	7,2
2004	9,2	2,3	2,8	4,3	6,9	3,8
2005	-5,1	7,0	0,7	1,5	5,3	0,9
2006	10,2	12,2	1,7	9,9	13,2	5,5
2007	1,0	1,1	4,0	5,9	10,3	4,8
2008	-7,8	-1,2	-5,0	8,2	13,2	0,4
2009	-6,1	-0,4	-2,0	-1,5	4,0	-1,6

Ingresos tributarios						Total II.EE. (1)
Alcohol	Cerveza	Hidrocarburos	Tabaco	Electricidad		
(%)						
1995	524	192	7.730	2.292		11.489
1996	584	185	8.184	2.688		12.344
1997	565	165	7.925	3.014		12.446
1998	679	177	8.398	3.680	505	14.372
1999	715	181	8.943	3.811	598	15.425
2000	755	192	9.077	4.186	649	16.056
2001	779	198	9.244	4.477	658	16.576
2002	810	208	9.505	4.919	692	16.150
2003	815	229	9.790	5.243	759	16.853
2004	842	233	10.123	5.487	809	17.514
2005	900	243	10.210	5.792	855	18.022
2006	914	279	10.414	6.000	973	18.602
2007	935	286	10.715	6.765	1.065	19.786
2008	903	285	10.152	7.024	1.187	19.570
2009	802	277	9.851	7.131	1.271	19.349

Tasas de variación (%)						
1996	11,5	-3,5	5,9	17,3		7,4
1997	-3,3	-10,8	-3,2	12,1		0,8
1998	20,1	7,5	6,0	22,1		15,5
1999	5,4	2,2	6,5	3,6	18,4	7,3
2000	5,6	5,8	1,5	9,8	8,4	4,1
2001	3,1	3,4	1,8	7,0	1,4	3,2
2002	4,0	5,0	2,8	9,9	5,1	-2,6
2003	0,6	10,1	3,0	6,6	9,7	4,3
2004	3,4	1,8	3,4	4,7	6,7	3,9
2005	6,8	4,3	0,9	5,6	5,7	2,9
2006	1,6	14,9	2,0	3,6	13,9	3,2
2007	2,3	2,5	2,9	12,8	9,5	6,4
2008	-3,4	-0,5	-5,3	3,8	11,4	-1,1
2009	-11,1	-2,9	-3,0	1,5	7,0	-1,1

(1) Incluye medios de transporte y productos intermedios

(p) Estimación provisional