



Agencia Tributaria

**INFORME ANUAL
DE RECAUDACION
TRIBUTARIA**

Año 2011



INFORME ANUAL DE RECAUDACION TRIBUTARIA AÑO 2011

Servicio de Estudios Tributarios y Estadísticas



INDICE

	<u>Página</u>
Presentación	5
Resumen	7
1. Ingresos tributarios y no financieros totales	9
2. Impuesto sobre la Renta de las Personas Físicas	23
3. Retenciones del trabajo	28
4. Retenciones del capital	32
5. Retenciones de arrendamientos.....	35
6. Retenciones sobre fondos de inversión	37
7. Pagos fraccionados de IRPF	39
8. Cuota diferencial neta de IRPF	41
9. Impuesto sobre Sociedades	44
10. Pagos fraccionados IS.....	48
11. Cuota diferencial neta IS.....	51
12. Impuesto sobre la Renta de No Residentes	55
13. Impuesto sobre el Valor Añadido	57
14. Impuestos Especiales	64
15. Impuesto Especial sobre el Alcohol y Bebidas Derivadas.....	66
16. Impuesto Especial sobre la Cerveza	68
17. Impuesto Especial sobre Hidrocarburos.....	70
18. Impuesto Especial sobre las Labores del Tabaco.....	73
19. Impuesto sobre la Electricidad.....	76
20. Otros ingresos	78
21. Evolución de los derechos reconocidos y del contraído previo	82
PRINCIPALES NOVEDADES NORMATIVAS	86
NOTAS EXPLICATIVAS Y FUENTES	92
ANEXO. CUADROS ESTADÍSTICOS	
A.1. Ingresos tributarios. Año 2011	5
A.2. Evolución de los ingresos tributarios por capítulos y conceptos 2007-2011	9
A.3. Derechos tributarios reconocidos. Año 2011.....	21
A.4. Evolución de los derechos reconocidos 2007-2011.....	23
A.5. Desviación de los ingresos tributarios respecto al Presupuesto en 2011	27
A.6. Distribución territorial de los ingresos tributarios líquidos del Estado.....	29
A.7. Distribución porcentual por Delegaciones de la AEAT	115
A.8. Series anuales de bases, tipos, impuestos devengados e ingresos tributarios	119



Presentación

El objetivo del Informe Anual de Recaudación Tributaria es ofrecer información sobre el nivel y la evolución anual de los ingresos tributarios que gestiona la Agencia Tributaria (AEAT) por cuenta del Estado, las CCAA y las CCLL del Territorio de Régimen Fiscal Común.

El comportamiento de las series recaudatorias no siempre es fácil de entender. Sus fuertes variaciones, sobre todo en tiempos como los actuales, de dificultades económicas y políticas fiscales activas, contrastan con la evolución más parsimoniosa que muestran variables de síntesis como pueden ser el PIB o el consumo. Hay, no obstante, razones para que se produzcan estas discrepancias; las modificaciones normativas, los cambios en la gestión de los impuestos o el impacto diferencial que tiene la evolución económica sobre las distintas bases imponibles son algunas de ellas.

Por ello, y con el fin de comprender adecuadamente el comportamiento de la recaudación y su relación con los flujos económicos, el Informe Anual de Recaudación Tributaria utiliza un método de análisis en el que **no sólo se analizan los ingresos tributarios en términos de caja, sino que éstos se vinculan con los impuestos devengados obtenidos por agregación de las declaraciones y éstos, a su vez, con los tipos efectivos y las bases que declaran los contribuyentes.**

Así, el esquema de explicación en cada figura tributaria tiene tres niveles:

- (1) Análisis de la evolución de la base imponible y del tipo medio efectivo, nivel en el que la fuente básica de información son las estadísticas anuales disponibles en la web de la AEAT.
- (2) Análisis de la evolución de los impuestos devengados, elaborados a partir de las declaraciones-autoliquidaciones periódicas presentadas por los contribuyentes en cumplimiento de sus obligaciones fiscales.
- (3) Análisis de la recaudación en términos de caja, detallando los elementos que hayan podido influir en un comportamiento distinto de los ingresos con respecto a las obligaciones generadas.

En algunos casos la explicación se completa con un cuarto nivel en el que se analiza la población de contribuyentes.

Como se ve, el esquema utilizado trata de cubrir todo el proceso de pago de los impuestos: desde que se produce el hecho imponible que genera la obligación para el contribuyente hasta que finalmente se liquida e ingresa el impuesto. Es preciso hacer notar que **la información sobre bases imponibles e impuestos devengados de los dos últimos años tiene carácter provisional.**

Este método de análisis es posible gracias al sistema informativo del que dispone la Agencia Tributaria, que permite elaborar para cada impuesto series agregadas anuales y trimestrales de bases imponibles, impuestos devengados, tipos efectivos y recaudación de caja, todas construidas a partir de los microdatos proporcionados por los contribuyentes.

Por otra parte, esta misma estructura conceptual es la que sirve de apoyo a la previsión presupuestaria de los ingresos tributarios. Su estimación se elabora tomando como referencia el escenario económico previsto para el año siguiente, que incluye no sólo el cuadro macroeconómico sino también las hipótesis sobre otras variables necesarias para la previsión. Los crecimientos de las bases imponibles se ajustan de manera que se adapten a los perfiles de evolución que proyecta el escenario. A partir de las bases imponibles y de hipótesis sobre el comportamiento de los tipos efectivos, se obtienen los impuestos devengados que, una vez ajustados, dan lugar a la recaudación de caja esperada.

EL DIRECTOR DEL SERVICIO DE ESTUDIOS TRIBUTARIOS Y ESTADÍSTICAS



RESUMEN

En 2011 la recaudación tributaria gestionada por la Agencia Tributaria ascendió a 161.760 millones, un 1,4% más que en 2010.

En el gráfico adjunto se aprecia como el **crecimiento de los ingresos en 2011 fue menor que el del año anterior pero mayor que el de las bases imponibles de los tributos**. Los últimos cuatro años de crisis económica han llevado aparejada una fuerte minoración de las bases imponibles sujetas a gravamen. Los ingresos tributarios, en este periodo, tuvieron un comportamiento dispar, con dos años de caídas, además muy superiores a las de las bases, seguidos de otros dos con crecimiento. Y es que se pasó de un bienio (2008-2009) caracterizado por importantes medidas fiscales de corte expansivo a otro (2010-2011) con medidas restrictivas en el marco de una nueva política de consolidación fiscal.

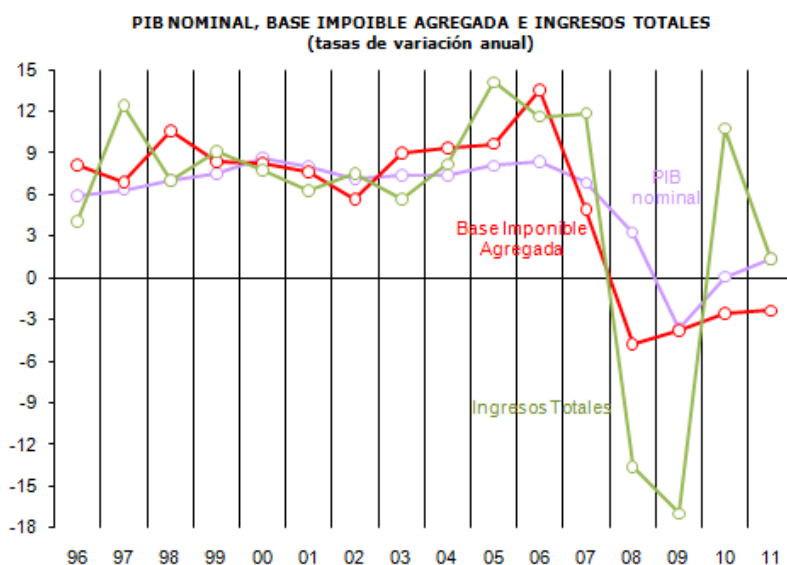

Por cuarto año consecutivo en **2011 se produjo una disminución de la base imponible agregada** de los principales impuestos, si bien el ritmo de caída ha ido menguando. Desde 2007 el comportamiento de las bases ha sido más negativo que el del PIB nominal, lo que contrasta con su evolución en el periodo 2002-06, cuando el diferencial de crecimiento a favor de las bases imponibles fue significativamente positivo. Este comportamiento claramente procíclico de las bases impositivas tiene su explicación en la evolución de determinadas variables, principalmente ganancias por la venta de activos mobiliarios e inmobiliarios que, estando sujetas a gravamen fiscal, no forman parte del PIB. Así pues, la fuerte elevación y posterior caída en el precio de los activos explica en última instancia que las oscilaciones de los ingresos tributarios hayan sido mucho más marcadas que las del PIB. Sin embargo, la adopción en 2010 y 2011 de una política de estricta consolidación fiscal permitió que los ingresos tributarios retomen tasas positivas de crecimiento, por encima de las del PIB nominal.

En efecto, en 2011 se tomaron nuevas **medidas de consolidación fiscal** en el ámbito de los ingresos. No obstante, las medidas fueron de menor calado que las ya tomadas en 2010, lo que contribuye a explicar que el crecimiento de los ingresos en 2011 fuese menor que en 2010. Otra razón adicional se encuentra en los desfases temporales entre los impuestos devengados y los realmente ingresados. Aunque en 2011 volvieron a tener efectos positivos sobre la recaudación, el tamaño de estos ajustes fue inferior al de 2010.

En resumen, en 2011 la base imponible agregada experimentó una caída del -2,4%. Las nuevas medidas normativas de consolidación generaron una subida del tipo efectivo medio del 1,7%, por lo que la disminución en los impuestos devengados se redujo al -0,8%. Por último, los mencionados desfases en el paso a caja



(principalmente por los elevados ingresos por actuaciones de control y aplazamientos, unido al efecto retardado de medidas normativas que afectaron a las bases de 2010 pero su impacto en caja se produjo en 2011) transforman esta leve caída en el moderado crecimiento del 1,4%.

La menor caída en el conjunto del año de las bases imponibles no debe ocultar que en los meses finales del año se produjo un deterioro adicional. En efecto, en 2011 la subida media del **Producto Interior Bruto en términos reales fue del 0,4%, tras una caída del -0,3% en 2010**. Pero esta moderada recuperación es producto del comportamiento del primer semestre, ya que luego hubo una **recaída que culminó con la disminución del -0,5% en el último trimestre del año**. La demanda interna a precios corrientes, variable contable más ligada a las bases imponibles que giran sobre el gasto, creció un exiguo 0,3%, en línea con el comportamiento del año anterior, aunque reflejando igual deterioro a final del ejercicio. El perfil de las bases imponibles dentro de año estuvo condicionado por la distorsión generada por la subida de tipos en el IVA en julio de 2010. Si se intenta hacer abstracción de esta circunstancia, el perfil subyacente muestra una caída estable de las bases en la primera parte del año que se agudizó en los últimos meses con deterioros adicionales significativos en las ventas, el empleo y el gasto de las AAPP.

Como se comentaba, la explicación al crecimiento observado en los ingresos se encuentra en las **medidas** de consolidación fiscal. Se estima que **aportaron 7.853 millones a la recaudación de 2011**, por lo que, en ausencia de este impulso normativo, la recaudación hubiera caído en línea con la evolución de las bases imponibles. La mayor parte de esta recaudación adicional se asocia con el efecto retardado de las medidas ya tomadas en 2010, destacando la subida de tipos de IVA en julio de 2010 y la supresión parcial de la deducción de 400 euros. En cuanto a las medidas que afectan a las bases devengadas de 2011, cabe destacar la subida del IRPF para las rentas superiores a 120.000 euros, la supresión de la deducción por nacimiento, la subida del tipo en el pago fraccionado de las muy grandes empresas y el aumento del impuesto del tabaco.

El moderado incremento de la recaudación se reproduce en el comportamiento de cada una de las grandes figuras tributarias, y en general la subida sólo se explica por este efecto positivo en la recaudación de las medidas de consolidación fiscal. Sólo el **IRPF** podría haber tenido un muy ligero crecimiento en ausencia de medidas, pues las mismas explican un incremento del 3,6% en la recaudación, que en total creció un 4,2%. La recuperación de las rentas del capital y la subida de las rentas correspondientes a las pensiones impulsaron un leve aumento de las rentas de los hogares, en un marco de descenso tanto del empleo como de los salarios. El Impuesto sobre **Sociedades** creció un 2,5% tras tres años de fuertes caídas, por el impacto de la subida del tipo del pago fraccionado, pues las bases imponibles siguieron cayendo de manera muy acusada.

La recaudación por **IVA** también creció levemente (0,4%), por la subida de tipos en 2010. Pero con una nueva erosión de la base por el descenso del gasto en consumo de bienes y servicios, a lo que se une el impacto de las restricciones presupuestarias en las compras de las AAPP y el hundimiento en el gasto asociado a la compra de vivienda. Por último, la recaudación ligada a los **Impuestos Especiales** se redujo (-4,2%), destacando la caída, del -6,3%, en el Impuesto sobre Hidrocarburos. Tampoco el Impuesto sobre Labores del Tabaco, impulsado por el mencionado incremento del impuesto, pudo reflejar aumento de la recaudación, pues su impacto positivo fue más que compensado por el efecto de un nuevo y recrudescido descenso en las ventas de tabaco.

Los ingresos tributarios resultaron un **1,9% inferiores a los presupuestados**. La desviación negativa hubiera sido mayor en ausencia de las medidas normativas que se tomaron en el transcurso del ejercicio. Y se explica por un desempeño económico bastante peor del esperado. La demanda interna creció un 0,3%, frente al 2,0% que se preveía al elaborar el presupuesto. Además, como se ha comentado, aquellos intercambios monetarios que son gravados por el sistema tributario pero no se incluyen en el PIB (suelo, plusvalías, beneficios extraordinarios, etc.) siguen reflejando notables caídas que incidieron con fuerza en la recaudación.



1. INGRESOS TRIBUTARIOS Y NO FINANCIEROS TOTALES

1.1 El entorno económico

En 2011 el PIB en términos reales tuvo un leve aumento del 0,4% (Cuadro 1.1), tras la disminución del -0,3% en 2010.

Estas cifras medias anuales no reflejan con precisión la evolución temporal del ciclo económico. Tras el hundimiento de la actividad a finales de 2008 y comienzos de 2009, la recuperación se había empezado a producir en el tramo final de 2009 y continuó, con cierta intensidad, hasta el segundo trimestre de 2010. Tras una interrupción en la segunda mitad de 2010, el PIB retomó una leve senda alcista en la primera mitad de 2011 que sin embargo volvió a verse frenada bruscamente en los últimos meses del año. Además, esa exigua recuperación del comienzo del año se debió a las exportaciones netas, pues la demanda interna disminuyó a ritmos acelerados.

El signo de la **política fiscal** contribuye a explicar estas oscilaciones de la actividad. La recuperación de 2009 fue impulsada por medidas fiscales de corte expansivo y la actividad recibió un impulso adicional sobre todo en el segundo trimestre de 2010, con el efecto anticipación provocado por la subida de los tipos de IVA en julio. Esta medida inició una nueva fase de consolidación fiscal, con una batería continuada de medidas de corte restrictivo con incidencia en el giro de la actividad económica a lo largo de 2011.

Para el análisis de la recaudación en el corto plazo las mejores referencias son las **variables nominales**. El **PIB** a precios corrientes se impulsó en mayor medida en 2011, hasta el **1,4%**, desde el 0,1% observado en 2010, por el mayor crecimiento de los precios. Pero la macromagnitud contable con mayor relación con las bases imponibles de los principales tributos es **la demanda interna, que tuvo un crecimiento menor en 2011 (0,3%) que en 2010 (0,5%)**, con caídas incluso en términos nominales en los últimos meses del año que se han prolongado al inicio de 2012.

CUADRO 1.1

PIB, DEMANDA INTERNA Y BASES IMPONIBLES DE LOS PRINCIPALES IMPUESTOS

Tasas de variación anual, salvo indicación

	2011 (*)	2005	2006	2007	2008	2009	2010(p)	2011(p)
PIB real		3,6	4,1	3,5	0,9	-3,7	-0,3	0,4
Deflactor del PIB		4,3	4,1	3,3	2,4	0,1	0,4	1,0
PIB, precios corrientes	1.063.355	8,1	8,4	6,9	3,3	-3,7	0,1	1,4
DEMANDA INTERNA a precios corrientes	1.104.709	9,1	9,4	7,1	2,4	-7,3	0,5	0,3
BASE IMPONIBLE AGREGADA (1)	1.134.360	9,7	13,5	5,0	-4,8	-3,8	-2,7	-2,4
RENTAS	646.309	10,7	17,7	4,0	-5,6	-3,2	-5,0	-0,7
Rentas brutas de los hogares	577.203	9,4	12,7	5,6	4,2	-1,7	-2,0	0,4
. Trabajo	493.614	8,3	8,9	8,0	7,1	-0,4	-0,5	-0,1
. Capital	55.830	25,4	45,4	-7,6	-7,7	-7,3	-14,6	10,3
. Empresa	27.759	1,4	7,4	4,4	-8,9	-11,3	-1,7	-8,3
Base imponible de Sociedades	69.106	16,1	36,0	-0,8	-37,1	-11,0	-23,1	-9,6
GASTO	488.051	8,3	8,2	6,3	-3,7	-4,6	0,5	-4,5
Gasto final sujeto a IVA	407.956	8,1	8,2	6,3	-5,9	-3,6	-0,8	-6,0
. Gasto en consumo de los hogares	310.056	4,7	6,7	6,5	-2,7	-1,3	2,3	-2,0
. Gasto en compra de vivienda	29.599	18,7	11,2	-0,2	-26,6	-27,1	-8,3	-28,8
. Gasto de las AA.PP.	68.301	12,8	11,0	13,3	4,0	5,8	-8,1	-10,3
Consumo de gasolinas y gasóleos (valor)	33.889	19,4	8,8	4,0	11,9	-26,1	14,7	8,6
Consumo de electricidad (valor)	29.117	5,3	13,2	10,3	13,2	6,9	5,5	3,3
Consumo de cigarrillos (valor)	9.055	1,0	-0,5	6,2	8,5	-3,3	5,1	-7,3
Consumo de alcoholes y cerveza (valor)	8.034	-1,1	3,7	7,5	0,4	2,0	0,4	3,1

Fuente: INE y AEAT.

(*) Millones de euros.

(1) Suma de bases imponibles de IRPF, Sociedades, IVA e impuestos especiales (valorados a precios antes de IVA).

(p) Estimación provisional



La información declarada a la AEAT permite también extraer señales muy relevantes para el análisis de la coyuntura económica. El principal indicador, las **ventas de las grandes empresas no financieras** corregidas de calendario y deflactadas, se contrajo notablemente en 2011 (-3,4%). La evolución dentro del año, como se puede apreciar en el Gráfico 1.1 y en los informes mensuales que figuran en la web de la AEAT, fue irregular, estando muy condicionada por la distorsión introducida por la subida de tipos del IVA en julio de 2010. El efecto anticipo que se produjo entonces genera oscilaciones importantes en las tasas anuales del primer semestre de 2011. En ausencia de esta circunstancia, se hubieran observado caídas prolongadas pero de magnitud estable en las ventas hasta la parte final del año, cuando se intensificó la reducción de ventas (-5,5% en el cuarto trimestre). Por lo que se refiere a las pymes societarias, también sus ventas cayeron (-3,0%) en una magnitud muy similar, y también con un perfil bastante parecido dentro del año.

La caída de la actividad tuvo un alto coste en términos de pérdida de puestos de trabajo. Los afiliados a la Seguridad Social **asalariados** se redujeron en el año un -1,3%. La disminución fue inferior a la de 2010 (-1,8%), pero el año acabó con un deterioro creciente (-2,1% en el cuarto trimestre) que se ha prolongado al inicio de 2012.

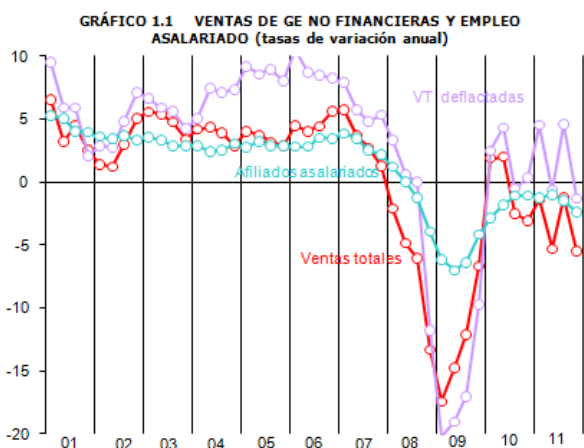

En el apartado de **precios**, todos los indicadores reflejaron en 2011 subidas superiores a las de 2010. La incidencia de la subida del IVA y el fuerte incremento del precio del petróleo son los factores principales que explican esta evolución en un entorno de demanda a la baja. La incidencia de la subida del IVA en la inflación final se refleja también

en el perfil de la inflación a lo largo del año. La inflación subyacente, medida a través del IPC sin energía ni alimentos sin elaborar, llegó a alcanzar el 2,1% en abril y mayo, para acabar el año en el 1,5%. También los indicadores de precios de producción, como el IPRI, tuvieron un perfil similar a lo largo del año.

1.2. Bases imponibles, tipos efectivos e impuestos devengados

Para cada impuesto, los ingresos tributarios (IT) se pueden expresar de acuerdo a la siguiente identidad:

$$IT = BI * RD/BI * IT/RD,$$

donde BI es la base imponible del impuesto, RD es la recaudación devengada por el mismo, RD/BI es el tipo efectivo medio e IT/RD un ratio que recoge los desfases entre el momento de devengo y el de ingreso. Esta expresión condensa el proceso de generación de los ingresos tributarios. Primero se produce una corriente de bienes o servicios sujetos a tributación (BI) a la que se aplica un tipo (RD/BI), dando lugar a la recaudación devengada (RD). A continuación se inicia el proceso de cobro del impuesto (IT/RD) que determina el ingreso del impuesto en un momento en general posterior al del devengo.

En 2011 **la base imponible agregada** de los principales impuestos se redujo un -2,4%. Fue el cuarto año de descenso consecutivo (Gráfico 1.2), si bien el ritmo de caída ha ido menguando. Entre 2007 y 2011 la base imponible agregada se redujo un -13%. En el mismo periodo el PIB nominal creció un 1%. Este deterioro mucho más acusado en las bases tributarias es un factor clave a la hora de analizar la evolución de la recaudación. En la última década la base imponible agregada tuvo un comportamiento fuertemente procíclico. La explicación reside en la evolución de determinadas variables, principalmente ganancias por la venta de activos mobiliarios e inmobiliarios, que, estando sujetas a gravamen fiscal, no forman parte del PIB. Así pues, la fuerte elevación y posterior caída en el precio de los activos explica en última instancia que las oscilaciones de los ingresos tributarios hayan sido mucho más marcadas que las del PIB.

Como se aprecia en el Cuadro 1.1, la nueva disminución de la base agregada se explica sobre



GRÁFICO 1.2 BI AGREGADA Y DEMANDA INTERNA (tasas de variación anual)

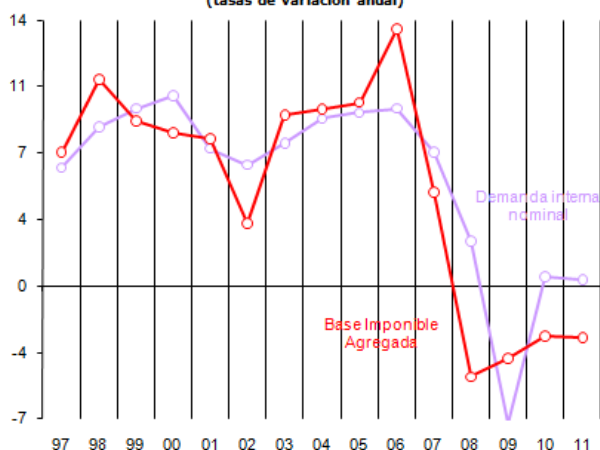

todo por el comportamiento del **gasto final sujeto a IVA**, que cayó con fuerza (-6,0%). En 2011 se recrudeció la caída del gasto asociado a la compra de vivienda, cuyo nivel quedó en apenas la tercera parte del alcanzado en 2007. Las medidas de consolidación influyeron en la contención del resto de gastos. El gasto en consumo de los hogares se restringió, en parte como consecuencia de la subida del IVA, y las restricciones presupuestarias indujeron una notable caída en el gasto de las AAPP, particularmente en la compra de bienes de capital.

El gasto asociado al **consumo de productos gravados por Impuestos Especiales** experimentó una significativa subida. Pero dicho comportamiento se debe a las alzas de precios, en un entorno de caída acelerada del consumo casi generalizada. En especial cabe destacar la reducción del consumo de carburantes (-7,4% frente a -2,1% en 2010) y de las cajetillas de tabaco (-17,4%, reduciéndose la venta una tercera parte desde 2008). Es el incremento de precios en casi todos los productos lo que justifica el mayor gasto. La subida de tipos del IVA influye en el alza del precio de todos estos productos. Pero también influyó el fuerte ascenso del precio del petróleo, la elevación del impuesto del tabaco y el incremento del precio de la electricidad para cubrir parcialmente los déficits de tarifa.

El conjunto del gasto gravado por IVA e impuestos especiales se redujo un -4,5%, caída similar a las de 2008 y 2009, tras la leve subida que se produjo en 2010 (ver Gráfico 1.3). El deterioro es mucho más acusado que el que se produce en la demanda interna nominal (cuyo crecimiento se reduce apenas dos décimas, del 0,5 al 0,3%). La razón principal de

este comportamiento aparentemente distinto se encuentra en el gran descenso del gasto asociado a la compra de vivienda, que en las magnitudes contables se refleja parcialmente, al no computarse ahí la pérdida de valor del suelo y contabilizarse la construcción (no la venta) de viviendas.

En el lado de las rentas, **las rentas de los hogares crecieron un 0,4%**, tras las caídas experimentadas en 2009 y 2010. Pero el cambio de comportamiento sólo se explica por la elevación de las rentas del capital mobiliario, que recuperaron casi toda la pérdida de valor sufrida en 2010. Las rentas de mayor magnitud, las procedentes del trabajo, se mantuvieron prácticamente estables en 2011 (-0,1%), aunque a este resultado se llega porque la subida de la masa de pensiones contrarresta la caída de las rentas de los activos (asalariados y parados). La nueva caída del empleo y la disminución del salario medio, inducida por la medida de reducción de salarios públicos tomada en 2010, explican la bajada de la masa salarial, la fuente de renta más importante. Las rentas del trabajo cayeron más al final del año, lastradas por el deterioro adicional del empleo.

En cuanto a las sociedades, **la base imponible del Impuesto de Sociedades** se redujo por quinto año consecutivo, aunque a un ritmo (-9,6%) inferior al de los tres años anteriores. Ahora bien, el resultado contable positivo cayó en mucha mayor medida (-25,9%), caída acorde con la que muestran otras fuentes como los beneficios comunicados a la CNMV por las sociedades que cotizan en Bolsa.

GRÁFICO 1.3 BI AGREGADA DE GASTO Y DEMANDA INTERNA (tasas de variación anual)

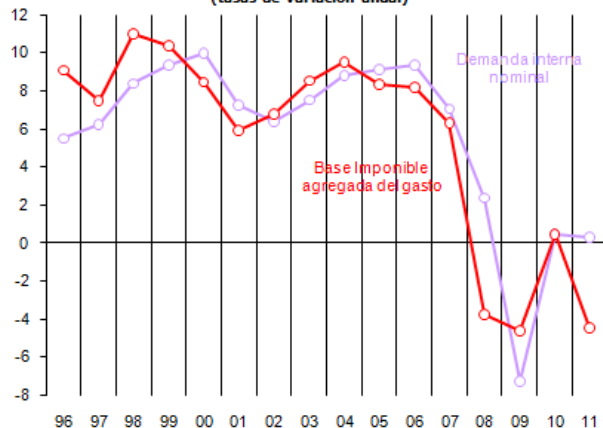

El menor deterioro de la base (que se estima provisionalmente a partir de los pagos fraccionados), en relación al resultado contable, estaría ligado a las



modificaciones normativas aprobadas en agosto (RDL 9/2011), que introducen limitaciones a la hora de compensar bases imponibles de ejercicios anteriores y una rebaja en la deducción del fondo de comercio financiero.

El segundo elemento de la ecuación que se mostraba anteriormente es el **tipo efectivo medio**. Para explicar la evolución agregada de los tipos efectivamente observados es necesario tener en consideración cuales han sido las nuevas medidas normativas que pueden haber afectado a los tipos impositivos.

En 2011 se tomaron nuevas **medidas de consolidación fiscal** en el ámbito de los ingresos. El cuadro adjunto resume el impacto estimado de las nuevas medidas sobre la recaudación, incluyendo el efecto en 2011 de medidas tomadas con anterioridad. Se estima que **aportaron 7.853 millones a la recaudación de 2011**.

AJUSTES POR IMPACTOS DE CAMBIOS NORMATIVOS

	2011				TOTAL
	IRPF	SOC	IVA	IIEE	
CAMBIOS NORMATIVOS	2.418	1.351	3.251	833	7.853
Eliminación parcial deducción 400 €	1.876				1.876
· Retenciones trabajo	683				683
· Pagos fraccionados	94				94
· Cuota diferencial	1.099				1.099
Reducción 5% salarios públicos	-915				-915
Subida tipo para rentas > 120.000 €	152				152
Subida tipo retención capital 19%	411	-129			282
· Retenciones	63	27			90
· Cuota diferencial	348	-156			192
Supresión deducción nacimiento	894				894
Subida tipo pago fraccionado > 20M €		2.037			2.037
Extensión libertad amortización		-557			-557
Subida tipos IVA al 18%/8%			3.393		3.393
· Ingresos brutos			4.489		4.489
· Devoluciones			-1.096		-1.096
Rebaja tipo IVA vivienda al 4%			-142		-142
· Ingresos brutos			-121		-121
· Devoluciones			-21		-21
Subida de tipos Impuestos Especiales				833	833

En el **IRPF**, la eliminación parcial de la deducción de hasta 400 euros para los perceptores de rentas del trabajo y de actividades económicas, suprimida en la Ley 26/2009 de 23 de diciembre de PGE para 2010, afectó a las retenciones devengadas en diciembre y el último trimestre de 2010, así como a la cuota devengada dicho año, cuyos ingresos se trasladan a 2011. El impacto recaudatorio positivo de esta medida se valora en *1.876 millones*. En sentido

contrario actúa la reducción de salarios públicos decretada en 2010 (RDL 8/2010 de 20 de mayo), que se traduce en unos menores ingresos por retenciones del trabajo, cuyo coste estimado en 2011 asciende a *915 millones*.

De las nuevas medidas en 2011, destaca la eliminación de la deducción anticipada por nacimiento de hijos (Ley 39/2010 de 22 de diciembre de PGE para 2011), con un efecto sobre los ingresos netos de *894 millones*, y la elevación de los tipos de gravamen hasta 2 puntos para rentas superiores a 120.000 euros (Ley 39/2010 de 22 de diciembre de PGE para 2011 y RD 1788/2010 de 30 de diciembre), que aumentó los ingresos en *152 millones*.

Por otro lado, tanto el **IRPF** como el **Impuesto sobre Sociedades** están afectados por la elevación en 2010 del tipo de retención sobre las rentas del capital del 18% al 19% (Ley 26/2009 de 23 de diciembre de PGE), estimándose su efecto en caja en 2011 en unos *282 millones* de mayores ingresos (de los que 90 millones corresponden a retenciones sobre capital, fondos de inversión y arrendamientos y 192 millones al impacto sobre las cuotas de IRPF y Sociedades).

En el **Impuesto sobre Sociedades**, en agosto de 2011 se elevaron los tipos impositivos de los pagos fraccionados, se limitó la compensación de bases imponibles negativas para las empresas con cifra de negocios igual o superior a 20 millones de euros, y a todas las empresas se les rebajó la deducción del fondo de comercio financiero (RDL 9/2011 de 19 de agosto). Esta medida supuso un incremento de los ingresos estimado en *2.037 millones*. En sentido contrario actúa la medida introducida por el RDL 13/2010 de 3 de diciembre, de actuaciones para fomentar la inversión y la creación de empleo, donde se generaliza la libertad de amortización, eliminando el requisito de mantener o aumentar el empleo. El coste de esta medida se valora en *557 millones*.

En el **Impuesto sobre el Valor Añadido**, la Ley 26/2009 de 23 de diciembre de PGE recoge el incremento del tipo general (del 16% al 18%) y reducido (del 7% al 8%), con efectos desde el 1 de julio. Esta medida normativa elevó los ingresos netos por IVA en 2011 en *3.393 millones* (4.489 millones



de mayores ingresos brutos minorados en 1.096 millones por el aumento de las devoluciones). Por otro lado, se rebajó el tipo impositivo del 8% al 4% a las entregas de viviendas realizadas entre el 20 de agosto y el 31 de diciembre (RDL 9/2011 de 19 de agosto), con un coste recaudatorio de *142 millones*.

En cuanto a los **Impuestos Especiales**, el RDL 13/2010 de 3 de diciembre introduce un incremento de los tipos impositivos del Impuesto sobre las Labores del Tabaco que se concreta, en el caso de los cigarrillos, en una subida del tipo impositivo específico, que queda fijado en 12,7 euros por 1.000 cigarrillos, y en un aumento del impuesto mínimo que queda fijado en 116,9 euros por 1.000 cigarrillos. El impacto recaudatorio de esta medida alcanzó los *833 millones*.

Por último, el reparto de ingresos tributarios entre las distintas administraciones se ve afectado por la entrada en vigor del **nuevo sistema de financiación de las CCAA**: en las entregas a cuenta se incrementa su participación en el IRPF del 33 al 50%, en el IVA del 35 al 50% y en los IIEE del 40 al 58% (Ley Orgánica 3/2009 y Ley 22/2009 de 18 diciembre de financiación de CCAA).

La mayor parte de esta recaudación adicional se asocia con el efecto retardado de las medidas ya tomadas en 2010: la subida de tipos de IVA, la supresión parcial de la deducción de 400 euros, la subida del tipo de retención sobre las rentas del capital y, con efectos negativos sobre la recaudación, la reducción del tipo de IVA ligado a la compra de vivienda (esta medida se tomó en 2011) y la caída en las retenciones por rentas del trabajo ligada a la disminución de salarios públicos. En cuanto a las medidas que afectan íntegramente a las bases devengadas de 2011, cabe destacar la subida del IRPF para las rentas superiores a 120.000 euros, la supresión de la deducción por nacimiento, la subida del tipo en el pago fraccionado de las muy grandes empresas, el aumento del impuesto del tabaco y, con impacto negativo sobre la recaudación, la generalización de la libertad de amortización en el Impuesto sobre Sociedades.

De esta manera, si bien el impacto de todas estas medidas sobre la recaudación de 2011 (en *caja*) supera al estimado para 2010, cuando los efectos se asocian al periodo de devengo, el reparto es muy distinto. El **efecto sobre la recaudación devengada** en 2011 se reduce a **3.479 millones**, mientras que el impacto estimado para 2010, bajo este criterio de devengo, asciende a 9.448 millones.

Esta óptica, la del devengo, es la adoptada en el Cuadro 1.2, donde figura la evolución de bases imponibles, tipos efectivos e impuestos devengados sobre renta y gasto. Se obtiene así una lectura donde la evolución de la recaudación (devengada) se ajusta temporalmente a la realidad económica y a las corrientes monetarias, reflejada en la evolución de las bases. Los ingresos devengados netos se obtienen directamente de la evolución de las bases y tipos.

En este análisis, las cuotas diferenciales del IRPF y Sociedades se incluyen en los ejercicios en que se generan (con independencia del momento en que se realicen). Así, los ingresos y devoluciones se relacionan con sus bases de forma contemporánea.

Situado el impacto de los cambios normativos comentados en relación a las bases tributarias devengadas, se aprecia que la incidencia de estos cambios en la evolución de los **tipos efectivos** se tradujo en un aumento en 2011 del **1,7%** del **tipo efectivo sobre la renta y el gasto**, impulsado por las subidas de los tipos efectivos sobre la renta bruta de los hogares (2,0%) y sobre el gasto final sujeto a IVA (5,1%). La subida mayor se había ya producido en 2010 (+6,8%), cuando se tomaron las medidas de más calado. La evolución del tipo medio efectivo agregado resume bien el signo de la política fiscal. Si en la primera fase de la crisis se aprobaron medidas expansivas de carácter tributario que rebajaron el tipo medio desde el 13,6% en 2007 al 12,4% en 2009, en el bienio siguiente, de corte restrictivo, el tipo efectivo medio retornó prácticamente al nivel de partida en 2007.



CUADRO 1.2

BASES IMPONIBLES, TIPOS EFECTIVOS Y ELASTICIDADES RESPECTO AL PIB

Millones de euros

	2007	2008	2009	2010(p)	2011(p)	tasas de variación (%)				
						07	08	09	10	11
BASES IMPONIBLES										
· Rentas antes de impuestos	749.906	708.255	685.554	651.183	646.309	4,0	-5,6	-3,2	-5,0	-0,7
· Renta bruta de los hogares	572.392	596.653	586.253	574.781	577.203	5,6	4,2	-1,7	-2,0	0,4
· Base imponible Sociedades consolidada	177.514	111.602	99.301	76.402	69.106	-0,8	-37,1	-11,0	-23,1	-9,6
· Gasto antes de IVA	553.515	532.844	508.406	510.848	488.051	6,3	-3,7	-4,6	0,5	-4,5
· Gasto final sujeto a IVA	482.072	453.778	437.427	433.916	407.956	6,3	-5,9	-3,6	-0,8	-6,0
· Gasto en bienes y servicios de los hogares	322.058	313.242	309.242	316.250	310.056	6,5	-2,7	-1,3	2,3	-2,0
· Gasto en compra de vivienda de los hogares	84.720	62.213	45.329	41.550	29.599	-0,2	-26,6	-27,1	-8,3	-28,8
· Gasto de las AA.PP.	75.293	78.323	82.857	76.116	68.301	13,3	4,0	5,8	-8,1	-10,3
· Consumos sujetos a impuesto especial	71.443	79.066	70.980	76.932	80.095	6,5	10,7	-10,2	8,4	4,1
· Alcohol y Prod intermedios	3.256	3.172	3.057	3.090	3.303	10,5	-2,6	-3,6	1,1	6,9
· Cerveza	4.326	4.440	4.704	4.700	4.730	5,3	2,6	5,9	-0,1	0,7
· Hidrocarburos	32.922	36.840	27.212	31.199	33.889	4,0	11,9	-26,1	14,7	8,6
· Tabaco	8.858	9.613	9.291	9.765	9.055	6,2	8,5	-3,3	5,1	-7,3
· Electricidad	22.080	25.001	26.716	28.178	29.117	10,3	13,2	6,9	5,5	3,3
SUMA DE BASES DE RENTA Y DE GASTO	1.303.421	1.241.099	1.193.961	1.162.031	1.134.360	5,0	-4,8	-3,8	-2,7	-2,4
TIPOS EFECTIVOS										
· Rentas antes de impuestos	13,8	12,1	11,7	12,5	12,7	-6,7	-12,2	-3,1	7,1	1,2
· Renta bruta de los hogares	11,9	10,9	10,7	11,6	11,9	-0,5	-8,4	-1,3	8,6	2,0
· Base imponible Sociedades consolidada	19,9	18,6	17,5	19,2	19,4	-14,7	-6,4	-5,8	9,8	0,8
· Gasto antes de IVA	13,4	13,2	13,3	14,2	14,5	0,4	-1,3	1,0	6,1	2,4
· Gasto final sujeto a IVA	11,3	11,2	11,1	12,1	12,7	1,1	-1,1	-0,7	8,9	5,1
· Gasto en bienes y servicios de los hogares	12,1	11,6	11,3	12,4	13,1	0,1	-3,7	-3,1	10,3	5,5
· Gasto en compra de vivienda de los hogares	7,0	7,0	6,9	7,3	6,5	0,0	-0,3	-0,4	5,4	-11,5
· Gasto de las AA.PP.	12,9	12,7	12,7	13,2	13,5	2,5	-1,0	-0,1	4,0	2,0
· Consumos sujetos a impuesto especial	27,4	24,9	27,2	25,9	23,8	-1,6	-9,3	9,4	-4,9	-8,3
· Alcohol y Prod intermedios	30,3	28,7	28,1	27,4	24,4	-8,6	-5,5	-1,8	-2,7	-10,8
· Cerveza	6,9	6,6	6,3	6,3	6,3	-4,0	-4,4	-4,5	-0,5	0,1
· Hidrocarburos	32,1	27,3	35,9	31,6	27,1	0,1	-15,1	31,7	-12,1	-14,1
· Tabaco	75,2	75,0	76,4	77,5	80,8	-0,3	-0,3	1,8	1,5	4,3
· Electricidad	4,9	4,9	4,9	4,9	4,9	0,0	0,0	0,0	0,0	0,0
TOTAL RENTA Y DE GASTO	13,6	12,6	12,4	13,2	13,5	-3,9	-7,6	-1,3	6,8	1,7
IMPUESTOS DEVENGADOS										
· Impuestos sobre las rentas	103.160	85.551	80.205	81.583	81.940	-3,0	-17,1	-6,2	1,7	0,4
· IRPF	67.905	64.813	62.832	66.909	68.557	5,1	-4,6	-3,1	6,5	2,5
· Sociedades	35.254	20.738	17.373	14.673	13.383	-15,4	-41,2	-16,2	-15,5	-8,8
· Impuestos sobre el gasto	74.031	70.345	67.811	72.287	70.744	6,7	-5,0	-3,6	6,6	-2,1
· IVA	54.438	50.671	48.487	52.363	51.720	7,4	-6,9	-4,3	8,0	-1,2
· Gasto en bienes y servicios de los hogares	38.828	36.360	34.801	39.255	40.593	6,7	-6,4	-4,3	12,8	3,4
· Gasto en compra de vivienda de los hogares	5.917	4.333	3.143	3.036	1.914	-0,2	-26,8	-27,5	-3,4	-37,0
· Gasto de las AA.PP.	9.693	9.979	10.543	10.071	9.214	16,1	3,0	5,7	-4,5	-8,5
· Impuestos especiales	19.593	19.674	19.324	19.924	19.025	4,8	0,4	-1,8	3,1	-4,5
· Alcohol y Prod intermedios	988	909	861	847	807	1,0	-8,0	-5,3	-1,6	-4,7
· Cerveza	299	293	297	295	297	1,1	-1,8	1,1	-0,6	0,7
· Hidrocarburos	10.569	10.043	9.772	9.844	9.186	4,0	-5,0	-2,7	0,7	-6,7
· Tabaco	6.663	7.212	7.095	7.569	7.318	5,9	8,2	-1,6	6,7	-3,3
· Electricidad	1.074	1.216	1.299	1.371	1.416	10,3	13,2	6,9	5,5	3,3
IMPUESTOS DEVENGADOS SOBRE RENTA Y GAS	177.190	155.896	148.016	153.870	152.685	0,9	-12,0	-5,1	4,0	-0,8
ELASTICIDADES INGRESOS / PIB										
· Ingresos totales devengados	0,09	-4,15	1,17	60,13	-0,62	-1,7	-4,2	5,3	59,0	-60,8
· Ingresos totales en caja	1,73	-4,13	4,65	137,16	1,01	0,3	-5,9	8,8	132,5	-136,2
· Presión fiscal tributaria	TOTAL ESTADO	19,1 10,5	15,9 8,0	13,7 10,7	15,2 8,4	0,9 0,7	-3,1 -3,4	-2,2 -2,5	1,5 2,7	0,0 -2,3

(p) Estimación provisional

La combinación de la evolución de las bases (con una caída del -2,4%) y el tipo efectivo hace que los impuestos devengados sobre renta y gasto descendieran un -0,8% en 2011, casi cinco puntos por debajo del ritmo alcanzado en 2010, cuando se produjo una caída de las bases de

intensidad similar (-2,7%), pero un incremento del tipo 5,1 puntos mayor (6,8%).

A continuación se hace un análisis por figuras impositivas de los impuestos devengados (Cuadro 1.3), con estimaciones provisionales para los dos últimos años.



El **IRPF devengado** creció un **2,5%**, cuatro puntos por debajo del ritmo alcanzado en 2010, por la menor subida del tipo efectivo (2,0% frente al 8,6%), ya que las rentas brutas ganan casi dos puntos y medio respecto al año anterior. Por conceptos, las retenciones de trabajo se mantuvieron estables (0,2%), pese a la reducción del empleo y la leve caída del salario medio,

impulsadas por la subida del tipo efectivo que provocó la eliminación parcial de la deducción de 400 euros. La leve subida se apoyó también en la recuperación de las retenciones de capital y en la eliminación de la deducción por nacimiento.

El **Impuesto de Sociedades devengado** volvió a caer en 2011 (**-8,8%**), si bien con menor intensidad que en años anteriores, fruto de un nuevo descenso

CUADRO 1.3
IMPUESTOS DEVENGADOS
Millones de euros

	2007	2008	2009	2010(p)	2011(p)	tasas de variación (%)				
						07	08	09	10	11
IRPF										
· Retenciones del trabajo	58.138	58.589	57.778	61.504	61.617	8,1	0,8	-1,4	6,5	0,2
· Retenciones del capital	6.067	7.483	6.861	5.812	6.202	49,0	23,4	-8,3	-15,3	6,7
· Mobiliario	3.816	4.953	4.893	3.957	4.450	63,2	29,8	-1,2	-19,1	12,5
· Arrendamientos	1.449	1.512	1.434	1.450	1.400	27,5	4,3	-5,1	1,1	-3,5
· Fondos inversión	801	1.019	534	405	352	34,4	27,1	-47,6	-24,2	-13,0
· Retenciones a la empresa	6.854	6.054	5.389	5.438	5.127	5,3	-11,7	-11,0	0,9	-5,7
· Profesionales y agrarios	3.585	3.499	3.176	3.121	3.001	9,0	-2,4	-9,2	-1,7	-3,9
· Pagos fraccionados	3.269	2.555	2.213	2.317	2.126	1,6	-21,9	-13,4	4,7	-8,3
· Ret. por transp. fiscal y atribución rentas	544	565	533	543	550	20,4	3,9	-5,7	1,9	1,3
· Cuota diferencial devengada	-2.340	-5.942	-5.834	-4.516	-4.121	-497,5	-154,0	1,8	22,6	8,7
· Deducción maternidad y nacimiento	-1.358	-1.936	-1.895	-1.872	-817	-76,5	-42,6	2,1	1,2	56,4
IRPF DEVENGADO	67.905	64.813	62.832	66.909	68.557	5,1	-4,6	-3,1	6,5	2,5
IMPUESTO SOCIEDADES										
· Retenciones del capital	5.108	5.442	4.324	3.919	4.423	36,1	6,6	-20,5	-9,4	12,8
· Mobiliario	3.397	3.737	2.820	2.356	2.945	34,4	10,0	-24,5	-16,4	25,0
· Arrendamientos	1.318	1.441	1.392	1.419	1.369	39,0	9,3	-3,4	1,9	-3,5
· Fondos inversión	393	265	112	145	109	42,0	-32,6	-57,7	29,4	-25,0
· Ret. por transp. fiscal y atribución rentas	-544	-565	-533	-543	-550	20,4	3,9	-5,7	1,9	1,3
· Pagos fraccionados	23.132	13.650	12.879	10.325	9.632	6,2	-41,0	-5,6	-19,8	-6,7
· Cuota diferencial devengada	7.559	2.211	703	972	-122	-54,4	-70,8	-68,2	38,3	-112,6
IMP. SOCIEDADES DEVENGADO	35.254	20.738	17.373	14.673	13.383	-15,4	-41,2	-16,2	-15,5	-8,8
IRNR										
· Otras retenciones (1)	2.093	2.163	2.326	2.217	2.028	43,0	3,4	7,5	-4,7	-8,5
· Cuota diferencial neta	206	88	196	192	186	70,8	-57,2	122,8	-2,0	-2,9
Cuota líquida IRNR (1)	2.426	2.251	2.522	2.409	2.214	48,4	-7,2	12,0	-4,5	-8,1
IVA										
· IVA repercutido	283.589	270.801	223.701	236.064	243.146	6,5	-4,5	-17,4	5,5	3,0
· IVA soportado	237.880	228.202	180.561	190.793	199.317	6,5	-4,1	-20,9	5,7	4,5
· Diferencia de IVA por declaración	45.709	42.598	43.140	45.271	43.828	6,3	-6,8	1,3	4,9	-3,2
· IVA Importación	9.272	9.076	6.151	8.002	8.814	14,1	-2,1	-32,2	30,1	10,1
· IVA en Recargo de Equivalencia	650	621	576	573	570	3,0	-4,4	-7,3	-0,6	-0,5
· IVA en Régimen Simplificado	532	553	557	411	378	0,6	4,0	0,7	-26,2	-8,0
Diferencia de IVA (DIVA)	54.438	50.671	48.487	52.363	51.720	7,4	-6,9	-4,3	8,0	-1,2
· Saldo a compensar	12.070	8.685	6.512	5.445	5.305	2,9	-28,0	-25,0	-16,4	-2,6
· Variación del saldo a compensar	636	-2.831	-1.721	-269	-140					
IVA DEVENGADO NETO	55.073	47.840	46.766	52.093	51.580	4,3	-13,1	-2,2	11,4	-1,0
IIIE										
· Alcohol y bebidas derivadas	968	890	842	828	789	1,0	-8,1	-5,4	-1,6	-4,7
· Cerveza	299	293	297	295	297	1,1	-1,8	1,1	-0,6	0,7
· Productos intermedios	20	19	18	18	18	-0,9	-4,3	-4,7	-2,3	-0,7
· Hidrocarburos	10.569	10.043	9.772	9.844	9.186	4,0	-5,0	-2,7	0,7	-6,7
· Labores del tabaco	6.663	7.212	7.095	7.569	7.318	5,9	8,2	-1,6	6,7	-3,3
· Electricidad	1.074	1.216	1.299	1.371	1.416	10,3	13,2	6,9	5,5	3,3
IMPUESTOS ESPECIALES DEVENGADOS	19.593	19.674	19.324	19.924	19.025	4,8	0,4	-1,8	3,1	-4,5
TRÁFICO EXTERIOR	1.716	1.541	1.314	1.547	1.522	7,0	-10,2	-14,8	17,8	-1,6
PRIMAS DE SEGURO	1.493	1.500	1.402	1.436	1.424	7,5	0,4	-6,5	2,4	-0,8
TASAS TRIBUTARIAS	1.104	1.026	1.070	772	688	12,7	-7,1	4,3	-27,8	-10,9
OTROS INGRESOS	113	113	72	120	122	28,4	0,3	-36,0	66,1	1,6
TOTAL IMPUESTOS DEVENGADOS	184.679	159.495	152.676	159.885	158.516	0,6	-13,6	-4,3	4,7	-0,9

(1) Excluidas las retenciones de capital sobre intereses de la Deuda Pública

(p) Estimación provisional



de la base imponible (-9,6%) al que se suma una leve subida del tipo efectivo. Por componentes, tan sólo registraron una evolución positiva las retenciones de capital mobiliario (superaron en 589 millones las devengadas el año anterior), que crecieron en línea con las rentas gravadas. Cayeron el resto de retenciones de capital, así como los pagos fraccionados (por el negativo comportamiento de la base), y se produjo un fuerte deterioro de la cuota diferencial neta (por primera vez se estima un valor negativo, con una pérdida de casi 1.100 millones respecto al año anterior).

El **IVA** devengado neto cayó el **-1,0%**, tras las subidas del 11,4% en 2010. Influyeron tanto el peor comportamiento de la base imponible como que el impacto positivo de la subida del tipo efectivo fue casi cuatro puntos menor que en 2010. El gasto final sujeto a IVA cayó un -6,0% en 2011. La subida de tipos legales generó un aumento del tipo efectivo del 5,1%, amortiguando el descenso del IVA del periodo hasta el -1,2%. A esto se suma que la variación del saldo a compensar fue un poco menos negativa que la del año anterior.

Los **Impuestos Especiales** devengados también se desaceleraron (más de siete puntos y medio) respecto al año anterior, cayendo un **-4,5%** por los retrocesos de Hidrocarburos (-6,7%) y Labores de Tabaco (-3,3%) debidos a los menores consumos, que las subidas de tipos y precios no llegaron a compensar. El componente más dinámico fue el IE sobre Electricidad (3,3%) que creció gracias a los mayores precios. Por último, tanto el IE sobre Alcohol y bebidas derivadas como el IE sobre Cerveza muestran evoluciones en línea con sus consumos (-4,7% y 0,7% respectivamente).

El Gráfico 1.4 recoge la evolución histórica de las variables agregadas ya comentadas (base, tipo e impuestos devengados) junto con el del último elemento que contribuye a explicar la evolución de la recaudación, los ajustes del paso de devengo a caja, dando como resultante la evolución de los ingresos tributarios asociados. Los ajustes de devengo a caja pueden llegar a ser importantes cuantitativamente, principalmente porque las cuotas diferenciales de IRPF y Sociedades se recaudan un año después de su periodo de devengo, y por el desfase existente entre las solicitudes y las devoluciones finalmente

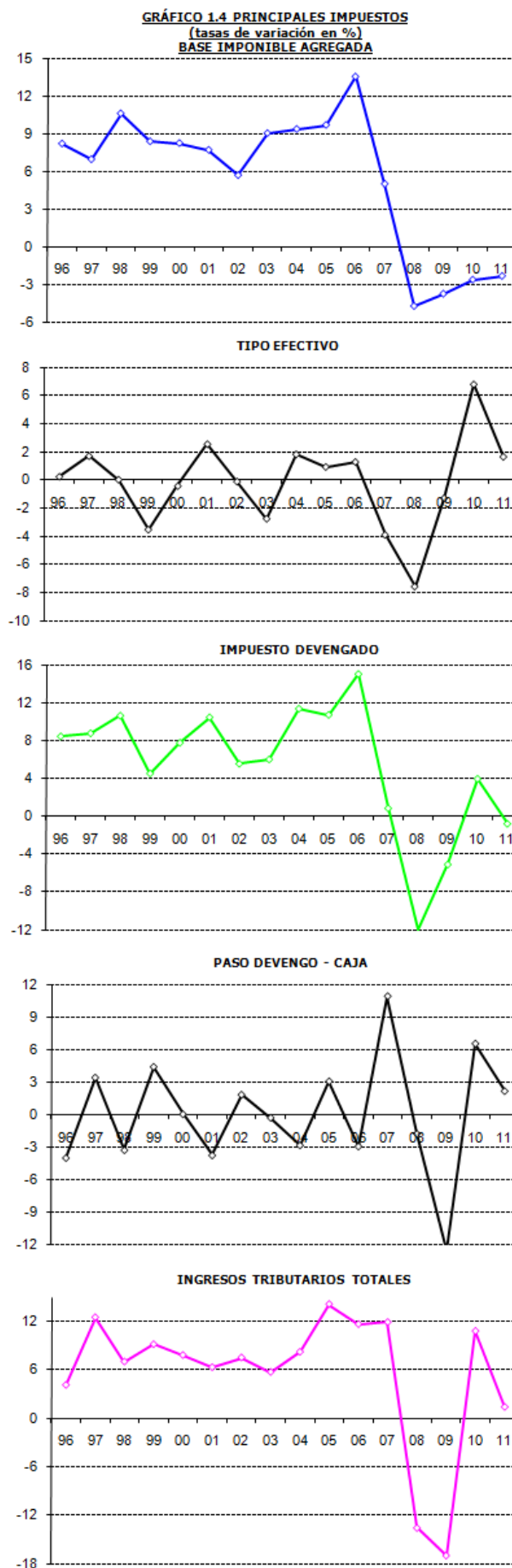



realizadas de IVA. En 2011 el efecto global de este ajuste fue positivo sobre la recaudación, permitiendo que la ligera disminución de la recaudación devengada (-0,8%) se transformase en una subida, también leve (1,4%) de los ingresos tributarios totales.

1.3 Ingresos tributarios totales y comparación con el Presupuesto

En 2011 los **ingresos tributarios totales** ascendieron a **161.760 millones** (Cuadro 1.4), con un crecimiento del **1,4%**, casi nueve puntos y medio por debajo del ritmo alcanzado en 2010. A lo largo del año el perfil fue decreciente, reproduciendo la caída que experimentaron en el segundo semestre la mayoría de las variables económicas. El aumento de los ingresos procede fundamentalmente del impulso recaudatorio asociado a las **medidas de consolidación fiscal** con repercusión en este año, cuyo impacto ha permitido compensar el deterioro de las bases imponibles. El Gráfico 1.5 compara el crecimiento histórico de los ingresos totales con el de la base imponible agregada.

Como se comentaba anteriormente, la valoración estimada de las principales medidas normativas que han afectado a los ingresos de 2011 asciende a **7.853 millones**. Si se minorasen los ingresos de

este impacto normativo total, su incremento en 2011 se convertiría en un descenso del -3,5%, más en línea con la caída que registra la base imponible agregada de los impuestos.

Además de las medidas de consolidación, otro elemento que impulsó la recaudación en 2011 fueron los **fuertes ingresos de contraído previo** (por aplazamientos de años anteriores y actuaciones de control), cuyo importe se elevó hasta los 13.470 millones, un **11,0%** más que el récord alcanzado en 2010. Estos ingresos supusieron el 8,3% del total de los ingresos tributarios.

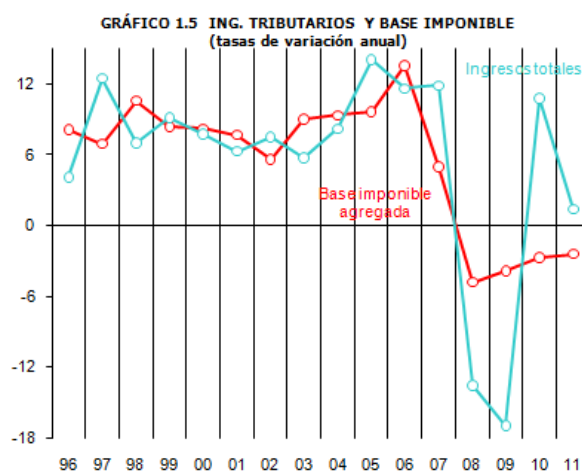

Los ingresos por **IRPF** aumentaron un **4,2%** en 2011, por la incidencia de las medidas normativas que explican la mayor parte del incremento, ya que sin

CUADRO 1.4
INGRESOS TRIBUTARIOS TOTALES
Millones de euros

	2007	2008	2009	2010	2011	tasas de variación (%)				
						07	08	09	10	11
I. RENTA PERSONAS FISICAS	72.614	71.341	63.857	66.977	69.803	15,6	-1,8	-10,5	4,9	4,2
I. SOBRE SOCIEDADES	44.823	27.301	20.188	16.198	16.611	20,5	-39,1	-26,1	-19,8	2,5
I. SOBRE LA RENTA DE NO RESIDENTES	2.427	2.262	2.342	2.564	2.040	62,0	-6,8	3,5	9,5	-20,4
OTROS INGRESOS	114	107	74	88	118	48,7	-6,5	-30,6	19,4	33,4
CAPITULO I.- IMPUESTOS DIRECTOS	119.979	101.012	86.461	85.827	88.572	18,1	-15,8	-14,4	-0,7	3,2
IMPUESTO SOBRE EL VALOR AÑADIDO	55.851	48.021	33.567	49.086	49.302	2,2	-14,0	-30,1	46,2	0,4
+ Importaciones	9.371	9.244	6.235	7.830	8.833	8,4	-1,4	-32,6	25,6	12,8
+ Recaudación bruta Operac. Interiores	77.762	70.746	63.640	66.507	66.916	9,4	-9,0	-10,0	4,5	0,6
- Devoluciones Operaciones Interiores	31.283	31.970	36.308	25.251	26.447	24,8	2,2	13,6	-30,5	4,7
IMPUESTOS ESPECIALES	19.786	19.570	19.349	19.806	18.983	6,4	-1,1	-1,1	2,4	-4,2
+ Alcohol y bebidas derivadas	935	903	802	810	772	2,3	-3,4	-11,1	0,9	-4,7
+ Cerveza	286	285	277	279	279	2,5	-0,5	-2,9	0,8	0,1
+ Productos intermedios	21	20	18	18	17	0,9	-5,1	-7,9	-0,9	-4,3
+ Hidrocarburos	10.715	10.152	9.851	9.913	9.289	2,9	-5,3	-3,0	0,6	-6,3
+ Labores del Tabaco	6.765	7.024	7.131	7.423	7.253	12,8	3,8	1,5	4,1	-2,3
+ Determinados medios de transporte	-1	-1	-1	0	1					
+ Electricidad	1.065	1.187	1.271	1.363	1.372	9,5	11,4	7,0	7,3	0,7
TRAFFICO EXTERIOR	1.720	1.566	1.319	1.522	1.531	7,8	-9,0	-15,8	15,4	0,6
IMPUESTO PRIMAS DE SEGUROS	1.491	1.502	1.406	1.435	1.419	7,5	0,7	-6,4	2,1	-1,1
OTROS INGRESOS	13	18	15	44	15	-49,8	43,7	-18,1	199,0	-67,0
CAPITULO II.- IMPUESTOS INDIRECTOS	78.861	70.677	55.655	71.893	71.250	3,4	-10,4	-21,3	29,2	-0,9
CAPITULO III.- TASAS Y OTROS INGRESOS	1.836	1.765	1.907	1.816	1.938	20,6	-3,8	8,0	-4,8	6,7
TOTAL INGRESOS TRIBUTARIOS	200.676	173.453	144.023	159.536	161.760	11,9	-13,6	-17,0	10,8	1,4



dichas medidas los ingresos hubieran crecido un 0,6%.

El **Impuesto sobre Sociedades** creció un **2,5%**, su primera tasa positiva desde 2007. En un entorno de nueva reducción de los beneficios, el aumento de la recaudación se explica por el efecto de los cambios normativos, por los elevados ingresos por contraído previo y por un menor importe de las devoluciones realizadas.

El **IRNR** redujo sus ingresos un **-20,4%**, destacando el descenso de su cuota diferencial neta, lastrada por unas devoluciones extraordinarias de ejercicios anteriores.

Los ingresos por **IVA** subieron levemente (**0,4%**). La caída de la base fue compensada por el impacto de la subida de tipos y por un ajuste de paso de devengo a caja de signo positivo. La subida de tipos introducida en julio de 2010 extendió su impacto sobre los ingresos de IVA de 2011: en concreto, el aumento del tipo efectivo aporta a las arcas públicas 3.393 millones (su repercusión total en 2010-11 asciende a 6.292 millones). Por componentes, el IVA bruto de importación creció un 12,8% (descontando la subida de tipos, su aumento está en sintonía con el que registran las importaciones de terceros no energéticas: 5,0%), y la recaudación bruta por operaciones interiores subió un 0,6%, favorecida por elevados ingresos por contraído previo (aumento del 11,9%) derivados de aplazamientos solicitados en meses anteriores. En lo que respecta a las devoluciones de IVA, éstas superaron en un 4,7% a las realizadas en 2010 fundamentalmente por el reflejo de la mayor actividad exportadora sobre las devoluciones mensuales.

Los ingresos por **Impuestos Especiales** fueron en 2011 de 18.983 millones, un **-4,2%** inferiores a los de 2010. La fuerte caída en los consumos tuvo mayor incidencia en la recaudación que el impacto positivo asociado a la elevación de tipos y precios en alguno de los productos sujetos a gravamen. Los consumos de estos productos tuvieron un descenso aún más acusado que el del año anterior. Únicamente el consumo de cerveza creció ligeramente y mejoró su ritmo respecto al año anterior. El consumo de gasolinas y gasóleos cayó un -7,4% (frente al -2,1% en 2010), la venta de cajetillas se redujo un -17,4% (-8,3% el pasado año, en parte por la prohibición de fumar en espacios públicos), y el consumo de electricidad retornó a signos negativos en 2011 (-2,0%). Estas negativas evoluciones explican la reducción de ingresos, con descensos en Hidrocarburos (-6,3%), Labores de Tabaco (-2,3%, ya que el fuerte descenso de las ventas de cajetillas se compensa con una subida del precio medio), y Alcohol y bebidas derivadas (-4,7%). Por su parte, tanto el IE sobre la Cerveza (0,1%) como el IE sobre la Electricidad (0,7%) mostraron ligeros incrementos en 2011, en este último caso gracias al impulso de la subida de la tarifa eléctrica.

El **Impuesto sobre Tráfico Exterior (0,6%**, 15,4% en 2010) acusó una notable desaceleración en sintonía con la que registraron las importaciones no energéticas no comunitarias, y el **Impuesto sobre Primas de Seguros (-1,1%)** es un reflejo de la caída del gasto de las familias, en especial la relacionada con los seguros de automóvil. La figura más dinámica resultó ser las **Tasas y otros ingresos (6,7%)** gracias a un significativo ingreso por delito fiscal en enero de 2011 y al aumento de los ingresos

CUADRO 1.5
DEVOLUCIONES CAJA
Millones de euros

	2007	2008	2009	2010	2011	tasas de variación (%)				
						07	08	09	10	11
TOTAL DEVOLUCIONES IRPF	11.544	13.665	14.753	13.866	12.121	8,7	18,4	8,0	-6,0	-12,6
TOTAL DEVOLUCIONES I. SOCIEDADES	4.654	6.635	7.962	7.666	6.109	-0,4	42,6	20,0	-3,7	-20,3
TOTAL DEVOLUCIONES I.R.N.R.	1.140	1.189	1.375	1.604	2.000	16,2	4,3	15,6	16,6	24,7
TOTAL DEVOLUCIONES IVA	31.289	31.980	36.326	25.263	26.457	24,8	2,2	13,6	-30,5	4,7
TOTAL DEVOLUCIONES II.EE.	357	323	423	464	549	-8,5	-9,6	31,1	9,6	18,3
OTRAS DEVOLUCIONES	226	191	209	418	572	46,2	-15,3	9,5	99,8	36,7
TOTAL DEVOLUCIONES	49.210	53.983	61.048	49.280	47.807	17,5	9,7	13,1	-19,3	-3,0



por intereses de demora, ya que tanto las tasas como las sanciones tributarias redujeron su recaudación.

Las **devoluciones realizadas** (Cuadro 1.5) cayeron en 2011 por segundo año consecutivo (-3,0%), en sintonía con los menores importes solicitados. El descenso se concentró en dos figuras: cuota diferencial de IRPF (por el menor importe solicitado y la supresión del cheque-bebé) y Sociedades. Por su parte, el impulso exportador explica que se hayan

realizado más devoluciones de IVA Mensual, y las mayores necesidades de financiación del déficit público fueron la causa del aumento de las devoluciones de retenciones sobre intereses de Deuda Pública en 450 millones.

La **desviación de los ingresos tributarios totales sobre el Presupuesto** alcanzó en 2011 los **-3.172 millones** (Cuadro 1.6), lo que supone un grado de ejecución presupuestaria del **98,1%**. En términos brutos, la desviación se eleva hasta los -5.293

CUADRO 1.6
ANÁLISIS DE LAS DESVIACIONES PRESUPUESTARIAS EN LOS INGRESOS TRIBUTARIOS TOTALES
Millones de euros

	2007	2008	2009	2010	2011
Impuesto sobre la Renta Personas Físicas					
Presupuesto	61.950	70.579	77.444	70.026	71.761
Recaudación	72.614	71.341	63.857	66.977	69.803
<i>Desviación sobre el Presupuesto</i>	<i>10.664</i>	<i>762</i>	<i>-13.587</i>	<i>-3.049</i>	<i>-1.958</i>
Porcentaje de ejecución presupuestaria (%)	117,2	101,1	82,5	95,6	97,3
Impuesto sobre Sociedades					
Presupuesto	41.641	44.420	30.085	20.184	16.008
Recaudación	44.823	27.301	20.188	16.198	16.611
<i>Desviación sobre el Presupuesto</i>	<i>3.182</i>	<i>-17.119</i>	<i>-9.897</i>	<i>-3.986</i>	<i>603</i>
Porcentaje de ejecución presupuestaria (%)	107,6	61,5	67,1	80,3	103,8
Impuesto sobre la Renta No Residentes					
Presupuesto	1.800	2.001	2.675	2.398	2.540
Recaudación	2.427	2.262	2.342	2.564	2.040
<i>Desviación sobre el Presupuesto</i>	<i>627</i>	<i>261</i>	<i>-333</i>	<i>166</i>	<i>-500</i>
Porcentaje de ejecución presupuestaria (%)	134,8	113,0	87,5	106,9	80,3
Resto del Capítulo I					
Presupuesto	72	85	56	69	74
Recaudación	114	107	74	88	118
<i>Desviación sobre el Presupuesto</i>	<i>42</i>	<i>22</i>	<i>18</i>	<i>19</i>	<i>44</i>
Porcentaje de ejecución presupuestaria (%)	158,8	125,7	132,3	128,2	159,5
CAPITULO I					
Presupuesto	105.463	117.085	110.260	92.677	90.383
Recaudación	119.979	101.012	86.461	85.827	88.572
<i>Desviación sobre el Presupuesto</i>	<i>14.516</i>	<i>-16.073</i>	<i>-23.799</i>	<i>-6.850</i>	<i>-1.811</i>
Porcentaje de ejecución presupuestaria (%)	113,8	86,3	78,4	92,6	98,0
Impuesto sobre el Valor Añadido					
Presupuesto	57.910	61.279	53.323	36.931	48.952
Recaudación	55.851	48.021	33.567	49.086	49.302
<i>Desviación sobre el Presupuesto</i>	<i>-2.059</i>	<i>-13.258</i>	<i>-19.756</i>	<i>12.155</i>	<i>350</i>
Porcentaje de ejecución presupuestaria (%)	96,4	78,4	62,9	132,9	100,7
Impuestos Especiales					
Presupuesto	19.020	20.008	20.461	21.442	20.825
Recaudación	19.786	19.570	19.349	19.806	18.983
<i>Desviación sobre el Presupuesto</i>	<i>766</i>	<i>-438</i>	<i>-1.112</i>	<i>-1.636</i>	<i>-1.842</i>
Porcentaje de ejecución presupuestaria (%)	104,0	97,8	94,6	92,4	91,2
Resto del Capítulo II					
Presupuesto	3.241	3.497	3.418	2.661	2.995
Recaudación	3.224	3.086	2.739	3.001	2.965
<i>Desviación sobre el Presupuesto</i>	<i>-17</i>	<i>-411</i>	<i>-679</i>	<i>340</i>	<i>-30</i>
Porcentaje de ejecución presupuestaria (%)	99,5	88,2	80,1	112,8	99,0
CAPITULO II					
Presupuesto	80.171	84.784	77.202	61.034	72.772
Recaudación	78.861	70.677	55.655	71.893	71.250
<i>Desviación sobre el Presupuesto</i>	<i>-1.310</i>	<i>-14.107</i>	<i>-21.547</i>	<i>10.859</i>	<i>-1.522</i>
Porcentaje de ejecución presupuestaria (%)	98,4	83,4	72,1	117,8	97,9
CAPITULO III					
Presupuesto	1.544	1.666	2.122	1.611	1.777
Recaudación	1.836	1.765	1.907	1.816	1.938
<i>Desviación sobre el Presupuesto</i>	<i>292</i>	<i>99</i>	<i>-215</i>	<i>205</i>	<i>161</i>
Porcentaje de ejecución presupuestaria (%)	118,9	106,0	89,9	112,7	109,0
TOTAL INGRESOS TRIBUTARIOS					
Presupuesto	187.178	203.535	189.584	155.322	164.932
Recaudación	200.676	173.453	144.023	159.536	161.760
<i>Desviación sobre el Presupuesto</i>	<i>13.498</i>	<i>-30.082</i>	<i>-45.561</i>	<i>4.214</i>	<i>-3.172</i>
Porcentaje de ejecución presupuestaria (%)	107,2	85,2	76,0	102,7	98,1



millones, contrarrestada en parte por unas devoluciones realizadas 2.121 millones inferiores a las presupuestadas.

La principal explicación radica en las desviaciones negativas que presentaron algunas variables incluidas en el escenario macroeconómico con el que se elaboró el Presupuesto, cuyas proyecciones quedaron fijadas en el verano de 2010. En concreto, se estimaba que la demanda interna, en términos nominales, cerraría 2011 con un incremento del 2,0%, que finalmente se redujo al 0,3%. Y se preveía un ligero incremento del empleo asalariado (0,3%), mientras que a la postre se produjo una caída del -1,9%. Así, el presupuesto de ingresos incorporó aumentos de las bases imponibles, tanto de las rentas como del gasto, superiores a los que luego se observaron.

Gran parte de la desviación negativa se concentró en el IRPF (-1.958 millones), por los menores ingresos de retenciones del trabajo (sobre todo de entes públicos autonómicos y, en menor medida, de pymes) al haberse incluido en el Presupuesto una evolución de la población retenida, especialmente de los asalariados, mucho más favorable que la finalmente registrada.

En el caso del Impuesto sobre Sociedades, los cambios normativos incorporados en 2011, lógicamente no contemplados en el Presupuesto, hicieron que los ingresos resultaran 603 millones superiores a lo presupuestado. En cuanto al IVA, las menores devoluciones realizadas explican la mayor parte de la leve desviación positiva.

CUADRO 1.7 PARTICIPACIÓN DE LAS ADMINISTRACIONES TERRITORIALES (CCAA Y CCLL) EN EL IRPF, IVA E I.I.E
Millones de euros

	2007	2008	2009	2010	2011	tasas de variación (%)				
						07	08	09	10	11
I. RENTA PERSONAS FISICAS	23.988	27.928	33.425	27.651	36.259	12,5	16,4	19,7	-17,3	31,1
IMPUESTO SOBRE EL VALOR AÑADIDO	22.098	23.092	17.789	10.593	23.947	14,9	4,5	-23,0	-40,5	126,1
IMPUESTOS ESPECIALES	8.319	8.350	9.208	9.468	12.649	-4,5	0,4	10,3	2,8	33,6
+ Alcohol y bebidas derivadas	435	384	345	282	458	7,8	-11,7	-10,4	-18,3	62,5
+ Cerveza	115	121	121	102	167	-2,7	5,1	0,0	-15,7	63,6
+ Productos intermedios	8	9	8	6	11	-1,3	13,8	-9,4	-26,1	72,3
+ Hidrocarburos	4.320	4.195	4.214	4.024	5.772	-4,9	-2,9	0,4	-4,5	43,4
+ Labores del Tabaco	2.456	2.487	3.226	3.635	4.797	-7,5	1,2	29,7	12,7	32,0
+ Electricidad	984	1.153	1.294	1.419	1.444	0,6	17,2	12,2	9,7	1,8
TOTAL PARTICIPACIONES AA.TT.	54.405	59.370	60.422	47.712	72.855	10,5	9,1	1,8	-21,0	52,7
- Entregas a cuenta año t	50.562	54.057	57.125	47.698	74.195	10,0	6,9	5,7	-16,5	55,6
- Entregas a cuenta años ant	98	46			-381	7,5	-53,7			
- Liquidación definitiva año t-2	3.745	5.268	3.297	14	-959	16,8	40,6	-37,4		
I. RENTA PERSONAS FISICAS	23.270	27.074	32.393	26.816	35.478	12,1	16,3	19,6	-17,2	32,3
IMPUESTO SOBRE EL VALOR AÑADIDO	21.443	22.393	17.246	10.207	23.454	15,1	4,4	-23,0	-40,8	129,8
IMPUESTOS ESPECIALES	8.145	8.155	8.985	9.241	12.430	-3,6	0,1	10,2	2,9	34,5
+ Alcohol y bebidas derivadas	423	374	335	274	448	7,9	-11,7	-10,4	-18,2	63,8
+ Cerveza	112	118	118	99	164	-2,6	5,1	-0,1	-15,6	65,1
+ Productos intermedios	8	9	8	6	10	-1,1	13,8	-9,4	-26,1	73,8
+ Hidrocarburos	4.202	4.077	4.093	3.909	5.659	-4,6	-3,0	0,4	-4,5	44,8
+ Labores del Tabaco	2.416	2.424	3.137	3.533	4.704	-5,3	0,3	29,4	12,6	33,1
+ Electricidad	984	1.153	1.294	1.419	1.444	0,6	17,2	12,2	9,7	1,8
TOTAL PARTICIPACIONES CC.AA.	52.858	57.622	58.623	46.264	71.363	10,5	9,0	1,7	-21,1	54,3
- Entregas a cuenta año t	49.120	52.460	55.409	46.251	72.672	10,1	6,8	5,6	-16,5	57,1
- Liquidación definitiva año t-2	3.738	5.162	3.214	13	-960	16,6	38,1	-37,7		
I. RENTA PERSONAS FISICAS	719	854	1.032	835	781	27,0	18,8	20,8	-19,1	-6,5
IMPUESTO SOBRE EL VALOR AÑADIDO	656	700	543	386	493	8,9	6,7	-22,3	-29,0	27,8
IMPUESTOS ESPECIALES	173	195	224	227	218	-32,9	12,4	14,9	1,5	-3,7
+ Alcohol y bebidas derivadas	12	11	10	8	9	2,0	-11,2	-9,1	-18,5	15,7
+ Cerveza	3	3	3	3	3	-7,2	5,7	1,2	-16,0	13,2
+ Productos intermedios	0	0	0	0	0	-7,5	15,8	-8,2	-26,8	19,2
+ Hidrocarburos	118	118	121	115	113	-14,1	0,2	2,6	-5,3	-1,3
+ Labores del Tabaco	40	62	89	101	93	-62,3	56,0	43,3	13,6	-8,5
TOTAL PARTICIPACIONES CC.LL.	1.548	1.748	1.799	1.448	1.492	8,5	13,0	2,9	-19,5	3,1
- Entregas a cuenta año t	1.442	1.598	1.715	1.447	1.523	8,1	10,8	7,4	-15,7	5,3
- Entregas a cuenta años ant	98	46			-31	7,5	-53,7			
- Liquidación definitiva año t-2	8	105	84	1	1			-20,5		



La otra gran desviación se generó en el ámbito de los IIEE (-1.842 millones), concentrada en Tabaco e Hidrocarburos, al haberse registrado una evolución de los consumos mucho peor a la prevista en la elaboración del Presupuesto.

También hubo desviación negativa en el IRNR (-500 millones), en parte debida a devoluciones extraordinarias de ejercicios anteriores. El resto de las figuras arrojaron desviaciones positivas, aunque de mucha menor cuantía.

1.4 Distribución de los ingresos tributarios por entes institucionales

En el apartado anterior se analiza la recaudación de los tributos con independencia del ente institucional que finalmente recibe el ingreso, la única forma de sacar conclusiones con sentido económico. Desde la perspectiva institucional es necesario restar el importe que se atribuye a Comunidades Autónomas (CCAA) y Corporaciones Locales (CCLL) para obtener por diferencia los ingresos del Estado.

La **Participación sobre tributos estatales** de las Administraciones Territoriales se elevó en 2011 a **72.855 millones de euros**, un **52,7%** más que en 2010 (Cuadro 1.7), al haber entrado en vigor el **nuevo sistema de financiación de las CCAA**: en

las entregas a cuenta se incrementa su participación en el IRPF del 33 al 50%, en el IVA del 35 al 50% y en los IIEE del 40 al 58%.

En el IRPF, la participación ascendió a 36.259 millones (un 31,1% más), en el IVA a 23.947 millones (frente a los 10.593 de 2010) y en los IIEE a 12.649 millones (33,6%).

La Participación sobre tributos estatales de las **Comunidades Autónomas** ascendió en 2011 a 71.363 millones de euros (54,3% de incremento): en IRPF 35.478 millones (32,3%), en el IVA 23.454 millones (129,8%) y en Impuestos Especiales 12.430 millones (34,5%).

La Participación de las **Corporaciones Locales** sobre tributos estatales sumó 1.492 millones (781 millones en IRPF, 493 en IVA y 218 en IIEE).

El moderado incremento de los ingresos tributarios totales (1,4%), sumado al fuerte ascenso de la Participación de las AATT (52,7%), hicieron caer los **ingresos tributarios del Estado** hasta los **88.905 millones**, 22.919 millones menos que en 2010 (Cuadro 1.8). Si se analiza el total de ingresos recaudados en las figuras tributarias que constituyen las principales fuentes de financiación de las Administraciones Territoriales, es decir, IRPF, IVA e

CUADRO 1.8
INGRESOS TRIBUTARIOS DEL ESTADO
Millones de euros

	2007	2008	2009	2010	2011	tasas de variación (%)				
						07	08	09	10	11
I. RENTA PERSONAS FISICAS	48.626	43.413	30.432	39.326	33.545	17,2	-10,7	-29,9	29,2	-14,7
I. SOBRE SOCIEDADES	44.823	27.301	20.188	16.198	16.611	20,5	-39,1	-26,1	-19,8	2,5
I. SOBRE LA RENTA DE NO RESIDENTES	2.427	2.262	2.342	2.564	2.040	62,0	-6,8	3,5	9,5	-20,4
OTROS INGRESOS	114	107	74	88	118	48,7	-6,5	-30,6	19,4	33,4
CAPITULO I.- IMPUESTOS DIRECTOS	95.991	73.083	53.037	58.176	52.314	19,6	-23,9	-27,4	9,7	-10,1
IMPUESTO SOBRE EL VALOR AÑADIDO	33.752	24.928	15.778	38.493	25.355	-4,7	-26,1	-36,7	144,0	-34,1
IMPUESTOS ESPECIALES	11.468	11.220	10.141	10.338	6.334	15,9	-2,2	-9,6	1,9	-38,7
+ Alcohol y bebidas derivadas	499	518	458	528	314	-2,1	3,8	-11,7	15,4	-40,5
+ Cerveza	171	164	155	176	111	6,3	-4,3	-5,1	13,6	-36,8
+ Productos intermedios	13	11	10	12	7	2,3	-17,0	-6,7	20,2	-43,7
+ Hidrocarburos	6.395	5.957	5.637	5.889	3.517	8,9	-6,9	-5,4	4,5	-40,3
+ Labores del Tabaco	4.309	4.537	3.905	3.788	2.456	28,9	5,3	-13,9	-3,0	-35,2
+ Determinados medios de transporte	-1	-1	-1	0	1					
+ Electricidad	82	34	-23	-56	-72	-1839,3	-58,1	-167,3	142,2	28,9
TRAFICO EXTERIOR	1.720	1.566	1.319	1.522	1.531	7,8	-9,0	-15,8	15,4	0,6
IMPUESTO PRIMAS DE SEGUROS	1.491	1.502	1.406	1.435	1.419	7,5	0,7	-6,4	2,1	-1,1
OTROS INGRESOS	13	18	15	44	15	-49,8	43,7	-18,1	199,0	-67,0
CAPITULO II.- IMPUESTOS INDIRECTOS	48.444	39.234	28.658	51.832	34.654	0,2	-19,0	-27,0	80,9	-33,1
CAPITULO III.- TASAS Y OTROS INGRESOS	1.836	1.765	1.907	1.816	1.938	20,6	-3,8	8,0	-4,8	6,7
TOTAL INGRESOS TRIBUTARIOS DEL ESTADO	146.271	114.083	83.601	111.824	88.905	12,4	-22,0	-26,7	33,8	-20,5



IIEE, corresponde al Estado el 47,2%, el 51,7% a las CCAA y el 1,1% restante a las CCLL.

1.5 Ingresos no financieros totales

El Cuadro 1.9 recoge la evolución de los ingresos no tributarios del Estado que, sumados a los tributarios, permiten obtener el total de ingresos no financieros (capítulos I a VII) presupuestados.

En 2011 los **ingresos no tributarios** permanecieron prácticamente estables respecto al año anterior, con **15.417 millones** (un aumento del **0,4%**, y un peso del 8,7% sobre el total de los ingresos no financieros). Esta estabilidad en el total esconde un comportamiento dispar de sus componentes, ya que mientras los ingresos patrimoniales prácticamente se duplicaron, pasando de 3.618 millones a 7.001 millones, y la enajenación de inversiones reales (con escasa incidencia sobre el total) aumentó un 24,7%, el resto de los ingresos no tributarios disminuyeron: las tasas y otros ingresos no tributarios se redujeron prácticamente a la mitad, por transferencias corrientes se ingresaron unos 1.000 millones menos que en 2010 y las transferencias de capital cayeron un 31,7%.

La combinación de los ingresos tributarios, que crecieron un 1,4%, con los no tributarios que aumentaron un 0,4%, hace que los **ingresos no financieros totales** se incrementasen un **1,3%** en 2011 hasta situarse en los **177.177 millones**.

CUADRO 1.9
INGRESOS NO FINANCIEROS TOTALES Y DEL ESTADO
Millones de euros

	2007	2008	2009	2010	2011	tasas de variación (%)				
						07	08	09	10	11
I. RENTA PERSONAS FISICAS	72.614	71.341	63.857	66.977	69.803	15,6	-1,8	-10,5	4,9	4,2
I. SOBRE SOCIEDADES	44.823	27.301	20.188	16.198	16.611	20,5	-39,1	-26,1	-19,8	2,5
I. SOBRE LA RENTA DE NO RESIDENTES	2.427	2.262	2.342	2.564	2.040	62,0	-6,8	3,5	9,5	-20,4
COTIZACIONES SOCIALES	989	1.013	1.060	1.085	1.068	10,2	2,3	4,7	2,4	-1,6
OTROS INGRESOS	114	107	74	88	118	48,7	-6,5	-30,6	19,4	33,4
CAPITULO I.- IMP. DIRECTOS Y COTIZ. SOCIALES	120.968	102.024	87.521	86.913	89.641	18,0	-15,7	-14,2	-0,7	3,1
IMPUESTO SOBRE EL VALOR AÑADIDO	55.851	48.021	33.567	49.086	49.302	2,2	-14,0	-30,1	46,2	0,4
IMPUESTOS ESPECIALES	19.786	19.570	19.349	19.806	18.983	6,4	-1,1	-1,1	2,4	-4,2
TRAFICO EXTERIOR	1.720	1.566	1.319	1.522	1.531	7,8	-9,0	-15,8	15,4	0,6
IMPUESTO PRIMAS DE SEGUROS	1.491	1.502	1.406	1.435	1.419	7,5	0,7	-6,4	2,1	-1,1
OTROS INGRESOS	13	18	15	44	15	-49,8	43,7	-18,1	199,0	-67,0
CAPITULO II.- IMPUESTOS INDIRECTOS	78.861	70.677	55.655	71.893	71.250	3,4	-10,4	-21,3	29,2	-0,9
TASAS E INGRESOS TRIBUTARIOS	1.836	1.765	1.907	1.816	1.938	20,6	-3,8	8,0	-4,8	6,7
TASAS E INGRESOS NO TRIBUTARIOS	1.504	3.515	7.985	4.577	2.481	-13,4	133,7	127,1	-42,7	-45,8
CAPITULO III.- TASAS Y OTROS INGRESOS	3.340	5.281	9.892	6.393	4.418	2,4	58,1	87,3	-35,4	-30,9
CAPITULO IV.- TRANSFERENCIAS CORRIENTES	6.727	7.168	5.553	5.240	4.220	13,5	6,5	-22,5	-5,6	-19,5
CAPITULO V.- INGRESOS PATRIMONIALES	2.896	3.109	3.293	3.618	7.001	41,1	7,4	5,9	9,9	93,5
CAPITULO VI.- ENAJENACION INVERSIONES REALES	190	157	124	132	165	16,4	-17,3	-21,1	6,4	24,7
CAPITULO VII.- TRANSFERENCIAS DE CAPITAL	1.170	521	480	705	482	25,6	-55,5	-7,9	47,0	-31,7
TOTAL INGRESOS NO TRIBUTARIOS	13.477	15.483	18.495	15.358	15.417	15,1	14,9	19,5	-17,0	0,4
% Ingresos tributarios totales s/no financieros	93,7%	91,8%	88,6%	91,2%	91,3%					
INGRESOS NO FINANCIEROS TOTALES	214.153	188.936	162.519	174.895	177.177	12,1	-11,8	-14,0	7,6	1,3
INGRESOS NO FINANCIEROS DEL ESTADO	159.748	129.566	102.097	127.183	104.322	12,6	-18,9	-21,2	24,6	-18,0



2. IMPUESTO SOBRE LA RENTA DE LAS PERSONAS FÍSICAS

Los **ingresos totales por IRPF** fueron en 2011 de **69.803 millones**, con una subida del **4,2%** (Cuadro 2.1), siete décimas inferior a la registrada en 2010. La mayor parte del incremento se explica por el *efecto positivo de los cambios normativos*, cuyo impacto en la recaudación se estima en 2.418 millones (+3,6%).

Las **rentas brutas de los hogares** crecieron un **0,4%**, en contraste con las caídas experimentadas en 2009 y 2010 (-1,7 y -2%, respectivamente). La recuperación viene explicada por el cambio de comportamiento de las rentas del capital. El tipo efectivo sobre las rentas brutas creció un 2% como consecuencia de los cambios normativos. De ese modo, la recaudación devengada aumentó un 2,5%.

La explicación de la subida del 4,2% de los ingresos se completa por el signo positivo que tuvieron los ajustes de paso a caja, que añadieron un 1,7% al crecimiento.

Las **rentas del trabajo** (-0,1%) se mantuvieron prácticamente estables en 2011, si bien con un comportamiento muy diferenciado de las rentas de los activos (asalariados y parados), que cayeron más de un 2%, compensadas por la subida del 6% en la masa de pensiones, tal como se detallará en el apartado siguiente. Como se decía, son las **rentas de capital** las únicas que crecieron en 2011 (10,3%), en particular por la elevación de las rentas del capital mobiliario, que recuperaron casi toda la pérdida de valor acumulada en 2010. Por último, las **rentas de las actividades económicas** volvieron a reducirse por cuarto año consecutivo, en esta ocasión cayendo un -8,3%.

CUADRO 2.1
RENDA BRUTA DE LOS HOGARES, IRPF DEVENGADO Y DE CAJA
Millones de euros, salvo indicación

	2007	2008	2009	2010(p)	2011(p)	tasas de variación (%)				
						07	08	09	10	11
RENTAS BRUTAS DE LOS HOGARES										
· Rentas del trabajo	464.902	497.941	496.136	493.868	493.614	8,0	7,1	-0,4	-0,5	-0,1
· Rentas del capital	69.353	63.982	59.316	50.630	55.830	-7,6	-7,7	-7,3	-14,6	10,3
· Mobiliario	23.142	30.038	29.709	22.710	28.354	19,8	29,8	-1,1	-23,6	24,9
· Inmuebles arrendados	14.766	16.123	16.269	16.485	16.729	11,3	9,2	0,9	1,3	1,5
· Ganancias patrimoniales	31.446	17.821	13.339	11.436	10.747	-25,9	-43,3	-25,2	-14,3	-6,0
· Fondos inversión	4.452	5.659	2.966	2.130	1.853	12,0	27,1	-47,6	-28,2	-13,0
· Resto	26.994	12.163	10.372	9.306	8.895	-29,8	-54,9	-14,7	-10,3	-4,4
· Rentas de la empresa y otras	38.137	34.730	30.801	30.282	27.759	4,4	-8,9	-11,3	-1,7	-8,3
TOTAL RENTAS BRUTAS	572.392	596.653	586.253	574.781	577.203	5,6	4,2	-1,7	-2,0	0,4
IRPF DEVENGADO										
· Retenciones del trabajo	58.138	58.589	57.778	61.504	61.617	8,1	0,8	-1,4	6,5	0,2
· Retenciones del capital	6.067	7.483	6.861	5.812	6.202	49,0	23,4	-8,3	-15,3	6,7
· Mobiliario	3.816	4.953	4.893	3.957	4.450	63,2	29,8	-1,2	-19,1	12,5
· Arrendamientos	1.449	1.512	1.434	1.450	1.400	27,5	4,3	-5,1	1,1	-3,5
· Fondos inversión	801	1.019	534	405	352	34,4	27,1	-47,6	-24,2	-13,0
· Retenciones a la empresa	6.854	6.054	5.389	5.438	5.127	5,3	-11,7	-11,0	0,9	-5,7
· Profesionales y agrarios	3.585	3.499	3.176	3.121	3.001	9,0	-2,4	-9,2	-1,7	-3,9
· Pagos fraccionados	3.269	2.555	2.213	2.317	2.126	1,6	-21,9	-13,4	4,7	-8,3
· Ret. por transp. fiscal y atribución rentas	544	565	533	543	550	20,4	3,9	-5,7	1,9	1,3
· Cuota diferencial antes deducciones m/n	-2.340	-5.942	-5.834	-4.516	-4.121	-497,5	-154,0	1,8	22,6	8,7
· Deducción maternidad y nacimiento	-1.358	-1.936	-1.895	-1.872	-817	-76,5	-42,6	2,1	1,2	56,4
IRPF DEVENGADO	67.905	64.813	62.832	66.909	68.557	5,1	-4,6	-3,1	6,5	2,5
Tipo sobre rentas brutas (%)	11,86	10,86	10,72	11,64	11,88	-0,5	-8,4	-1,3	8,6	2,0
TOTAL RENTAS NETAS	504.487	531.840	523.422	507.871	508.646	5,7	5,4	-1,6	-3,0	0,2
INGRESOS TRIBUTARIOS IRPF										
· Retenciones del trabajo y act. econ.	61.664	63.059	61.113	64.233	64.912	8,9	2,3	-3,1	5,1	1,1
· Retenciones del capital mobiliario	4.846	6.169	5.481	4.917	5.265	46,5	27,3	-11,2	-10,3	7,1
· Retenciones sobre arrendamientos	1.850	2.071	2.006	2.017	1.990	27,6	12,0	-3,2	0,6	-1,3
· Retenciones sobre fondos inversión	883	945	465	405	338	68,2	6,9	-50,8	-12,8	-16,7
· Pagos fraccionados	3.289	2.767	2.239	2.293	2.158	3,8	-15,9	-19,1	2,4	-5,9
· Cuota diferencial neta	235	-3.518	-7.200	-6.629	-4.518	111,1	-1597,1	-104,7	7,9	31,8
(-) Asignación Iglesia Católica	-152	-153	-248	-259	-342	5,8	0,3	62,3	4,6	31,9
INGRESOS TOTALES	72.614	71.341	63.857	66.977	69.803	15,6	-1,8	-10,5	4,9	4,2
(-) Participación de las AA.TT.	23.988	27.928	33.425	27.651	36.259	12,5	16,4	19,7	-17,3	31,1
INGRESOS DEL ESTADO	48.626	43.413	30.432	39.326	33.545	17,2	-10,7	-29,9	29,2	-14,7

(p) Estimación provisional



Dada la estabilidad de las rentas sujetas a gravamen, el impulso a la recaudación provino del impacto de las **medidas de consolidación fiscal**. Las más importantes se aprobaron en 2010, pero parte de su efecto se trasladó a la recaudación de 2011. El detalle y valoración de los cambios normativos que han afectado a la recaudación por todos los subconceptos del IRPF en 2011 figuran en el cuadro adjunto.

IMPACTOS NORMATIVOS EN EL IRPF	Importe (millones)
<u>TOAL CAMBIOS NORMATIVOS</u>	<u>2.418</u>
Eliminación parcial deducción 400 €	1.876
· Retenciones trabajo	683
· Pagos fraccionados	94
· Cuota diferencial	1.099
Reducción 5% salarios públicos	-915
Subida tipo para rentas > 120.000 €	152
Subida tipo retención capital 19%	411
· Retenciones	63
· Cuota diferencial	348
Supresión deducción nacimiento	894

Los cambios normativos **elevaron la recaudación** de este impuesto en **2.418 millones**, que se concentran básicamente en la cuota diferencial (2.341 millones).

El mayor impacto positivo siguió viniendo de la supresión parcial de la deducción de 400 euros (+1.876 millones) que, aunque se produjo en 2010, todavía dejó notar sus efectos en la recaudación de 2011, por su impacto en la cuota diferencial (+1.099 millones) y por los efectos retardados sobre las retenciones del trabajo y los pagos fraccionados. También la elevación del gravamen de la base del ahorro en 2010 tuvo sus efectos arrastrados positivos en la recaudación de 2011, por un valor de 411 millones. La subida de los tipos de gravamen para rentas superiores a los 120.000 euros generó un aumento de la recaudación de 152 millones. Y la supresión de la deducción por nacimiento de hijos elevó la recaudación en 894 millones. De signo contrario, la reducción de salarios públicos realizada a mediados de 2010 rebajó la masa salarial en 2011,

generando una minoración de -915 millones en la recaudación por IRPF.

El conjunto de estos cambios produjo un aumento del 2% en el tipo efectivo sobre la recaudación devengada. Hay que tener en cuenta que en 2010 ya se había producido un fuerte aumento de tipos tras las primeras medidas de consolidación, lo que arroja una subida de hasta el 10,8% en la tributación efectiva por IRPF en 2010 y 2011.

En coherencia con el citado repunte de las rentas del capital mobiliario, las retenciones devengadas por este concepto (+12,5%) son las que impulsan la recaudación devengada por retenciones y pagos fraccionados, tal como se aprecia en el Gráfico 2.1. En sentido contrario, las retenciones del trabajo (0,2%) y, sobre todo, los pagos fraccionados (-8,3%) tuvieron registros peores que en 2010.

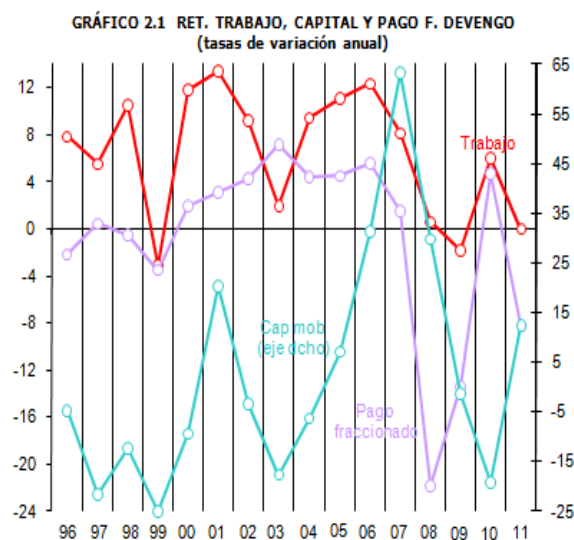

El **IRPF devengado** subió un 2,5%. Grava las rentas generadas en 2011, pero no coincide con la recaudación ingresada porque ésta incluye ingresos de ejercicios cerrados, excluye derechos pendientes de cobro y presenta un desfase temporal (que llega a más de un año en el caso de la cuota diferencial) respecto del devengo. En 2011 el impacto de los ajustes de paso a caja tuvo signo positivo (+1,7%), que se explica porque en la caja de 2011 se reflejaron una parte importante de los efectos positivos de las medidas de consolidación que afectaron a las rentas devengadas en 2010, sobre todo vía cuota diferencial del impuesto.



El Gráfico 2.2 sintetiza la evolución de los distintos determinantes que influyen en la recaudación del IRPF. Recoge la variación en el periodo 1996-2011 de las rentas brutas de los hogares, tipo efectivo, IRPF devengado y recaudación de caja del IRPF. Pese a la ligera recuperación de las rentas brutas de los hogares en 2011, su nivel siguió situado un 3,3% por debajo del máximo alcanzado en 2008. La razón principal para esta significativa regresión en las rentas de los hogares se encuentra en la caída del empleo.

En la evolución del tipo efectivo se observa cómo en los cuatro años transcurridos desde el inicio de la crisis económica se han llevado a cabo dos tipos distintos de política fiscal. Inicialmente, en 2008 y 2009, se llevaron a cabo políticas de estímulo fiscal, que, en el caso del IRPF generaron una caída acumulada del tipo efectivo del 9,7%. Posteriormente, sobre todo en 2010, pero también en 2011, se comenzó con la política de consolidación fiscal, que ha devuelto el tipo efectivo al mismo nivel que tenía en 2007.

La evolución del impuesto devengado muestra el diferente efecto de la política fiscal en cada uno de los dos bienios transcurridos de la crisis económica. Los aumentos de 2010 y 2011 en la recaudación devengada, explicados por las subidas impositivas, apenas permitieron recuperar el nivel de la recaudación previo a la crisis. Y es que, como ya se ha comentado, el tipo efectivo era casi idéntico, y este gravaba un volumen de rentas que en 2011 fue muy similar también al de 2007. Pese a que los ajustes del paso a caja tienen su importancia relativa en algunos años, la recaudación en términos de caja refleja una evolución parecida a la devengada, con una recuperación en 2010 y 2011, tras la caída de los dos años previos.

La **Participación de las AATT (CCAA y CLLL) en el IRPF** alcanzó los **36.259 millones (+31,1%)**. El fuerte aumento es consecuencia de la aplicación del nuevo sistema de financiación autonómica, que en el caso del IRPF supuso que el porcentaje de cálculo de las entregas a cuenta pasase del 33 al 50%.

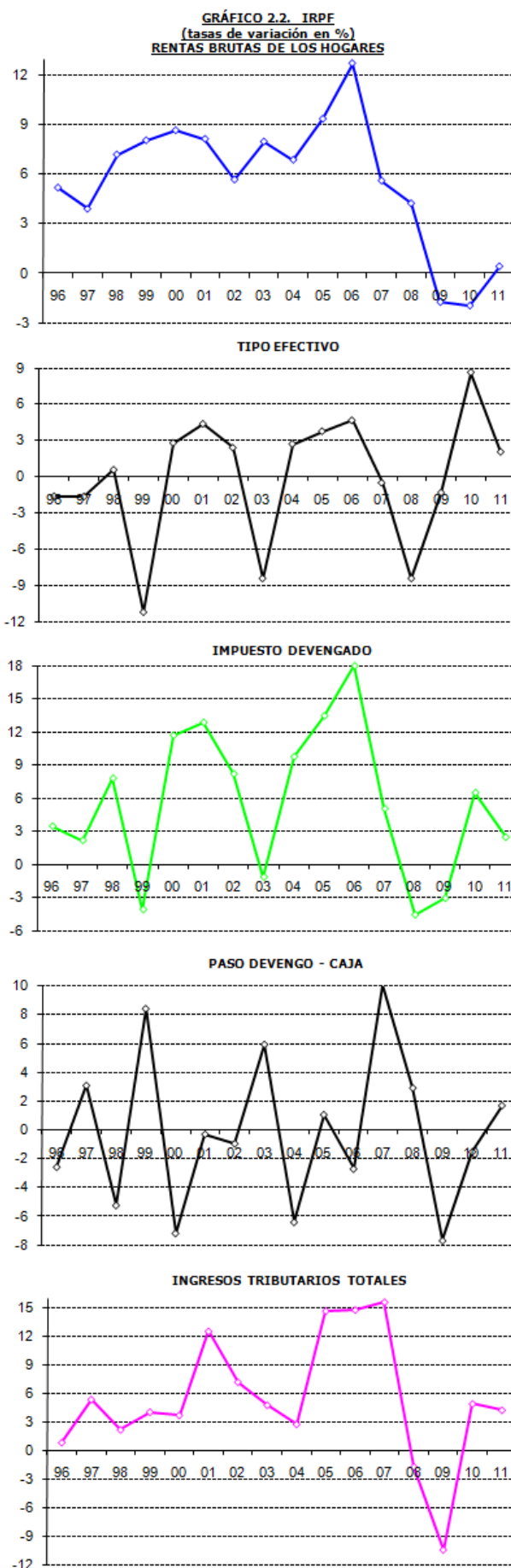



En el Cuadro 2.2 se refleja la información sobre el **número de personas** que paga este impuesto, junto con las cuantías medias que tributan. Se considera no sólo la población que presenta su declaración anual, sino también todas aquellas personas que han percibido rentas del trabajo o de la empresa sujetas a IRPF, aunque no hayan presentado declaración anual (hay que recordar que hay cuantías por debajo de las cuáles no existe obligación de presentar declaración).

Las **declaraciones** presentadas correspondientes al ejercicio 2010 fueron **19,3 millones**, con una caída del **-0,3%**, la segunda seguida tras nueve años consecutivos de aumentos. Por fuentes de renta, el 90,5% declara rendimientos del trabajo y un 17,3% por actividad empresarial o profesional. El número de **personas declarantes** se estima como suma de declaraciones individuales y dos veces las conjuntas, y ascendió a **23,7 millones** de personas en 2010 (-0,7%), con una cuota líquida media de 2.705

euros.

Si ahora se amplía el cómputo a todas las **personas**, hubo **30,4 millones** en 2010, lo que supone que el 77,9% de las personas con más de 16 años perciben rentas sujetas al impuesto. Expresadas en términos de **personas-año** (ya que la renta puede corresponder a un periodo inferior al año), la estimación se reduce a **28,2 millones**, con un aumento del 0,7% respecto al año anterior. La cuota de las personas que no declaran (en este caso su cuota líquida es la suma de sus retenciones) es en general inferior a la de los que declaran, por lo que el conjunto de las personas que tributan por IRPF contribuyen con una cuota de 2.376 euros de media.

En el Cuadro 2.3 se analiza la evolución de las **desviaciones presupuestarias** del IRPF desde 1997. En 2011 se produjo una desviación negativa por tercer año consecutivo, si bien el tamaño de la

CUADRO 2.2
DECLARANTES DE IRPF Y POBLACIÓN CON RENTAS SUJETAS
Miles de personas, salvo indicación

	2006	2007	2008	2009	2010 (p)	tasas de variación (%)				
						06	07	08	09	10
DECLARANTES DE IRPF										
Total declarantes	17.841	18.703	19.389	19.315	19.257	4,3	4,8	3,7	-0,4	-0,3
· Obligados	17.583	18.703	19.389	19.315	19.257	5,1	6,4	3,7	-0,4	-0,3
· No obligados	258					-31,3				
Por rendimientos de trabajo	16.097	16.898	17.563	17.486	17.436	4,7	5,0	3,9	-0,4	-0,3
Por rendimientos de capital mobiliario	15.563	16.394	17.045	16.891	15.979	4,3	5,3	4,0	-0,9	-5,4
Por arrendamiento de inmuebles	1.394	1.507	1.501	1.469	1.473	4,4	8,1	-0,4	-2,1	0,3
Por actividades empresariales y profesionales (1)	3.437	3.487	3.459	3.362	3.335	1,5	1,4	-0,8	-2,8	-0,8
· Estimación directa	1.482	1.507	1.501	1.469	1.473	1,5	1,7	-0,4	-2,1	0,3
· Estimación objetiva	659	666	647	605	578	1,0	1,0	-2,8	-6,5	-4,4
· Estimación objetiva (agricultores)	1.055	1.054	1.043	1.024	1.014	0,0	-0,1	-1,0	-1,8	-1,0
· Atribución de rentas	339	353	357	348	351	6,1	4,3	1,0	-2,4	0,9
Personas declarantes de IRPF (2)	22.645	23.416	24.055	23.912	23.733	3,0	3,4	2,7	-0,6	-0,7
Personas no declarantes con rentas sujetas (3)	7.513	7.098	6.662	6.492	6.711	3,0	-5,5	-6,1	-2,5	3,4
% No declarantes/Personas rentas sujetas	24,9%	23,3%	21,7%	21,4%	22,0%					
Cuota líquida media por persona declarante (€)	2.677	2.750	2.584	2.538	2.705	14,6	2,7	-6,0	-1,8	6,6
POBLACIÓN CON RENTAS SUJETAS										
Personas	30.158	30.514	30.717	30.405	30.445	3,0	1,2	0,7	-1,0	0,1
Personas-año	26.965	27.695	27.969	27.967	28.158	3,2	2,7	1,0	0,0	0,7
· Asalariados	14.384	14.893	14.730	13.888	13.646	4,5	3,5	-1,1	-5,7	-1,7
· Pensionistas	8.122	8.199	8.281	8.388	8.498	1,7	0,9	1,0	1,3	1,3
· Beneficiarios prest. desempleo	1.088	1.183	1.566	2.395	2.743	3,9	8,8	32,3	52,9	14,5
· Empresarios y profesionales	3.371	3.420	3.392	3.297	3.270	1,5	1,4	-0,8	-2,8	-0,8
Población mayor de 16 años (4)	34.691	35.332	35.868	36.095	36.144	1,7	1,8	1,5	0,6	0,1
% Población > 16 años con rentas sujetas	77,7%	78,4%	78,0%	77,5%	77,9%					
Renta bruta media por persona-año (€)	20.100	20.667	21.333	20.962	20.412	9,2	2,8	3,2	-1,7	-2,6
IRPF devengado por persona-año (€)	2.397	2.452	2.317	2.247	2.376	14,3	2,3	-5,5	-3,1	5,8

(1) La suma de las partes no coincide con el total por las duplicaciones

(2) Declaraciones individuales + (declaraciones conjuntas x 2)

(3) Rentas del trabajo y de la empresa

(4) Encuesta de Población Activa (INE) en territorio de régimen fiscal común

(p) Estimación provisional



desviación fue inferior al de los años precedentes, recaudándose **1.958 millones menos** que lo presupuestado (-2,7% en términos relativos).

Casi toda la desviación se explica por las retenciones de trabajo (-1.703 millones) y la explicación última es la negativa evolución del empleo asalariado, pues el escenario macroeconómico que soportaba el Presupuesto preveía una ligera subida del 0,3%, mientras que en realidad se produjo una caída del -1,9%.

CUADRO 2.3 DESVIACION PRESUPUESTARIA EN EL IRPF

	Recaudación Presupuesto (1)	Desviación (2)	Desviación (1)-(2)	% (1)/(2)
97	33.367	35.554	-2.187	93,8
98	30.049	31.948	-1.899	94,1
99	30.707	31.259	-551	98,2
00	32.119	30.947	1.173	103,8
01	36.127	34.107	2.020	105,9
02	44.344	44.216	127	100,3
03	46.451	45.720	731	101,6
04	47.722	49.271	-1.549	96,9
05	54.723	52.206	2.517	104,8
06	62.768	58.536	4.232	107,2
07	72.614	61.950	10.664	117,2
08	71.341	70.579	762	101,1
09	63.857	77.444	-13.587	82,5
10	66.977	70.026	-3.049	95,6
11	69.803	71.761	-1.958	97,3

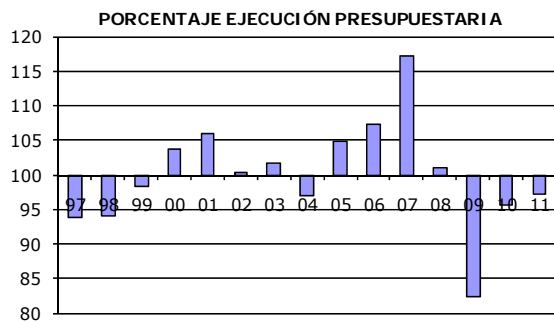



3. RETENCIONES DEL TRABAJO

Los ingresos por **retenciones del trabajo** (caja) fueron en 2011 de **64.912 millones**, con una ligera **subida del 1,1%**. Las retenciones **devengadas** permanecieron **estables**, dado que tanto las rentas como el tipo efectivo de retención se mantuvieron en los mismos niveles de 2011. Así, el leve aumento de la recaudación en términos de caja se explica íntegramente por ajustes positivos en el traslado del devengo a la caja, como se verá más adelante.

El Cuadro 3.1 detalla la evolución de las rentas del

trabajo y actividades económicas, que son las que son retenidas, junto con la de las distintas poblaciones que reciben este tipo de rentas. De nuevo fue el negativo comportamiento del empleo el factor dominante en el análisis de la **población afectada por las retenciones**. El **empleo asalariado** (puestos equivalentes a tiempo completo) se redujo por cuarto año consecutivo (-1,5%), si bien la caída fue de menor magnitud a la de los dos años precedentes. En las magnitudes estimadas a efectos tributarios (asalariados sujetos a retención en territorio común, sin País Vasco ni Navarra), la caída fue similar (-1,6%).

CUADRO 3.1
POBLACIÓN Y RENTAS SUJETAS A RETENCIONES DEL TRABAJO
Millones de euros, salvo indicación

	2007	2008	2009	2010(p)	2011 (p)	tasas de variación (%)				
						07	08	09	10	11
POBLACIÓN (miles de personas)										
· Ocupados (1)	19.283	19.248	18.044	17.585	17.286	3,0	-0,2	-6,3	-2,5	-1,7
· Tasa asalarización (%)	86,6	86,6	86,5	86,5	86,7	0,3	0,0	-0,1	0,0	0,2
· Asalariados (1)	16.698	16.663	15.606	15.214	14.987	3,3	-0,2	-6,3	-2,5	-1,5
· Tasa paro (% EPA)	8,3	11,3	18,0	20,1	21,6	-2,9	37,1	59,0	11,4	7,8
· Ocupados (EPA)	20.356	20.258	18.888	18.457	18.105	3,1	-0,5	-6,8	-2,3	-1,9
· Parados (EPA)	1.834	2.591	4.150	4.632	4.999	-0,2	41,3	60,2	11,6	7,9
DEMOGRAFÍA TRIBUTARIA										
· Asalariados	14.893	14.730	13.888	13.646	13.424	3,5	-1,1	-5,7	-1,7	-1,6
· Pensionistas	8.199	8.281	8.388	8.498	8.608	0,9	1,0	1,3	1,3	1,3
· Beneficiarios prest. desempleo	1.183	1.566	2.395	2.743	2.562	8,8	32,3	52,9	14,5	-6,6
· Empresarios y profesionales	3.420	3.392	3.297	3.270	3.222	1,4	-0,8	-2,8	-0,8	-1,5
· Agrarios	1.054	1.043	1.024	1.014	993	-0,1	-1,0	-1,8	-1,0	-2,0
· Resto empresarios	1.716	1.704	1.646	1.635	1.617	2,4	-0,7	-3,4	-0,7	-1,1
· Profesionales	650	644	626	621	612	1,4	-0,8	-2,8	-0,8	-1,5
Población retenida (sin resto de empresarios)	25.979	26.265	26.321	26.523	26.201	2,7	1,1	0,2	0,8	-1,2
Población con rentas sujetas (2)	27.695	27.969	27.967	28.158	27.817	2,7	1,0	0,0	0,7	-1,2
Población mayor de 16 años (EPA) (2)	35.332	35.868	36.095	36.144	36.171	1,8	1,5	0,6	0,1	0,1
RENTAS										
ESCENARIO MACROECONÓMICO										
· Remuneración por asalariado (euros, 1)	30.193	32.265	33.615	33.705	33.938	4,7	6,9	4,2	0,3	0,7
RENTAS MEDIAS FISCALES (euros)										
· Salario medio	23.570	25.023	25.474	25.360	25.290	5,0	6,2	1,8	-0,4	-0,3
· Pensión media	10.831	11.813	12.188	12.573	13.161	4,2	9,1	3,2	3,2	4,7
· Prestación media por desempleo	9.273	9.411	9.252	8.513	8.442	0,2	1,5	-1,7	-8,0	-0,8
· Ventas medias de empresarios agrarios	17.710	18.029	15.155	16.660	17.901	10,0	1,8	-15,9	9,9	7,4
· Ingresos medios de profesionales	32.769	31.488	29.940	29.388	28.371	2,7	-3,9	-4,9	-1,8	-3,5
Renta media retenida	19.433	20.447	20.151	19.946	20.181	5,0	5,2	-1,4	-1,0	1,2
RENTAS DEL TRABAJO Y ACT. PROFESIONALES										
· Salarios	351.034	368.584	353.785	346.071	339.501	8,7	5,0	-4,0	-2,2	-1,9
· Masa salarial	349.236	366.819	352.145	344.506	337.959	8,7	5,0	-4,0	-2,2	-1,9
# Privada	270.874	280.936	260.644	253.294	249.166	8,8	3,7	-7,2	-2,8	-1,6
# Pública	78.361	85.883	91.501	91.212	88.793	8,3	9,6	6,5	-0,3	-2,7
· Consejeros	1.734	1.679	1.558	1.512	1.488	4,9	-3,2	-7,2	-2,9	-1,6
· Premios	64	86	82	54	54	30,3	33,3	4,7	-34,2	-0,1
· Pensiones	88.803	97.826	102.233	106.850	113.291	5,2	10,2	4,5	4,5	6,0
· Prestaciones por desempleo	10.974	14.740	22.160	23.353	21.632	9,0	34,3	50,3	5,4	-7,4
· Exentas	14.091	16.792	17.958	17.593	19.190	8,9	19,2	6,9	-2,0	9,1
· Ventas de empresarios agrarios	18.659	18.806	15.522	16.890	17.784	9,9	0,8	-17,5	8,8	5,3
· Ingresos brutos de profesionales	21.291	20.292	18.753	18.261	17.370	4,2	-4,7	-7,6	-2,6	-4,9
Total rentas del trabajo y act. profesionales	504.851	537.038	530.411	529.018	528.768	7,9	6,4	-1,2	-0,3	0,0
· Ventas en estimación objetiva (veo)	13.935	18.263	13.846	12.665	11.913		31,1	-24,2	-8,5	-5,9
Total rentas trabajo, act. profesionales y veo	518.786	555.301	544.257	541.683	540.681	10,9	7,0	-2,0	-0,5	-0,2
# Sector mercantil (sin veo)	312.622	321.798	296.559	290.010	285.863	8,5	2,9	-7,8	-2,2	-1,4
# Sector no mercantil	192.229	215.240	233.852	239.009	242.905	6,9	12,0	8,6	2,2	1,6

(1) Puestos de trabajo equivalentes a tiempo completo

(2) En territorio de régimen fiscal común

(p) Estimación provisional



En cuanto al resto de poblaciones, la novedad provino de los beneficiarios de prestaciones por desempleo que, tras tres años de muy fuertes subidas, descendieron en 2011 (-6,6%). También se redujo (-1,5%) el número de empresarios y profesionales, en este caso de igual manera a lo que había sucedido en los tres años anteriores. Pese a que el número de pensionistas siguió aumentando, un 1,3%, igual crecimiento que en los dos años precedentes, el total de población a la que se aplica las retenciones disminuyó (-1,2%) por primera vez desde que se construyen estas series, en 1995, situándose en 26,2 millones de personas-año.

Asimismo, en el Cuadro 3.1 se observa que la **renta media** sujeta a estas retenciones, estimada en base a fuentes tributarias, tuvo un ligero crecimiento (1,2%), tras las moderadas caídas de los dos años anteriores. El incremento de la pensión media es la principal contribución a este crecimiento. Pese a que las pensiones, a excepción de las mínimas, se mantuvieron constantes en 2011, la desviación del IPC en 2010 generó una actualización a comienzos

del año 2011 que resultó superior a la de 2010, por lo que la tasa anual se aceleró. También las rentas de los empresarios agrarios, de comportamiento más volátil, tuvieron un incremento en 2011. Por el contrario, el salario medio volvió a decrecer levemente (-0,3%), como en 2010, y la prestación media por desempleo también descendió (-0,8%).

Así pues, el ligero incremento de la renta media compensa la caída, también leve y de igual cuantía, de la población retenida, conduciendo a la estabilidad en la evolución del conjunto de **rentas del trabajo y actividades profesionales**, que se estiman en los mismos 529 mil millones del año anterior (excluidas las ventas en estimación objetiva). Su principal componente, la masa salarial, se redujo un 1,9%, con protagonismo especial para la masa salarial pública (-2,7%), que recoge los efectos de la reducción de salarios públicos acordada en mayo de 2010.

En el Cuadro 3.2 se refleja la evolución de las retenciones devengadas, de los tipos efectivos y de

CUADRO 3.2
RETENCIONES DEL TRABAJO DEVENGADAS Y EN CAJA
Millones de euros, salvo indicación

	2007	2008	2009	2010(p)	2011(p)	tasas de variación (%)				
						07	08	09	10	11
TIPO DE RETENCIÓN EFECTIVO (%)										
· Salarios	15,19	14,56	14,83	15,86	15,94	0,1	-4,2	1,9	6,9	0,5
· Masa salarial	15,11	14,48	14,76	15,79	15,86	0,1	-4,2	1,9	7,0	0,5
· Consejeros	31,09	31,18	31,38	31,75	32,34	1,6	0,3	0,7	1,2	1,9
· Premios	16,71	16,76	17,01	16,88	17,99	15,4	0,3	1,5	-0,7	6,6
· Pensiones	5,37	5,02	5,16	6,13	6,57	-4,0	-6,5	2,7	18,9	7,1
· Prestaciones por desempleo	0,27	0,18	0,16	0,31	0,31	-44,4	-34,5	-8,5	90,6	0,4
· Ventas de empresarios agrarios	1,92	1,91	1,92	1,93	1,93	-0,6	-0,3	0,4	0,5	-0,1
· Ingresos brutos de profesionales	14,50	14,57	14,61	14,61	14,61	0,1	0,5	0,3	0,0	0,0
Tipo medio retención	12,20	11,53	11,47	12,19	12,20	0,0	-5,5	-0,5	6,3	0,0
· Ventas en estimación objetiva (veo)	1,00	1,00	1,00	1,00	1,00		0,0	0,0	0,0	0,0
Tipo medio retención (con veo)	11,90	11,18	11,20	11,93	11,95	-2,5	-6,0	0,2	6,5	0,2
RETENCIONES DEL TRABAJO DEVENGADAS										
· Salarios	53.336	53.649	52.467	54.877	54.105	8,8	0,6	-2,2	4,6	-1,4
· Masa salarial	52.787	53.111	51.964	54.388	53.614	8,8	0,6	-2,2	4,7	-1,4
· Consejeros	539	523	489	480	481	6,6	-2,9	-6,6	-1,8	0,3
· Premios	11	14	14	9	10	50,4	33,7	-3,3	-34,7	6,4
· Pensiones	4.772	4.913	5.274	6.554	7.444	1,0	3,0	7,3	24,3	13,6
· Prestaciones por desempleo	30	26	36	73	68	-39,4	-12,0	37,6	100,8	-7,0
· Ventas de empresarios agrarios	358	360	298	326	343	9,2	0,5	-17,1	9,4	5,2
· Ingresos brutos de profesionales	3.087	2.956	2.739	2.668	2.538	4,3	-4,2	-7,3	-2,6	-4,9
Retenciones del trabajo devengadas	61.584	61.905	60.815	64.499	64.499	7,9	0,5	-1,8	6,1	0,0
· Ventas en estimación objetiva (veo)	139	183	138	127	119		31,1	-24,2	-8,5	-5,9
Retenciones del trabajo devengadas (con veo)	61.723	62.088	60.954	64.625	64.618	8,1	0,6	-1,8	6,0	0,0
PASO A CAJA										
· Desfase caja: dic(t-1) - dic(t)	199	1.593	1.060	294	1.285	% ingresos devengados				
· Recaudación de ejercicios cerrados	349	323	316	467	485					
· (-) Derechos pendientes de cobro ej corriente	-607	-945	-1.216	-1.154	-1.476	0,3	2,6	1,7	0,5	2,0
Retenciones del trabajo en caja	61.664	63.059	61.113	64.233	64.912	0,6	0,5	0,5	0,7	0,8
						-1,0	-1,5	-2,0	-1,8	-2,3
Retenciones del trabajo en caja	61.664	63.059	61.113	64.233	64.912	8,9	2,3	-3,1	5,1	1,1

(p) Estimación provisional



los ajustes para el paso del devengo a la caja. En cuanto al **tipo efectivo de retención**, las medidas acordadas tendieron a elevar los tipos de las distintas retenciones, si bien en una cuantía inferior a la de 2010, cuando se tomaron medidas de consolidación de más impacto recaudatorio. En 2011 cabe llamar la atención sobre el efecto alcista de la elevación de los tipos de gravamen para rentas superiores a 120.000 euros. Sin embargo, es en las pensiones donde se produce una mayor subida del tipo medio efectivo: las pensiones son el tipo de renta que creció en 2011 de manera más significativa lo que, unido al carácter progresivo de la tarifa del IRPF, implica una elevación de su tipo medio efectivo. Así, prácticamente todos los tipos de todas las categorías de rentas retenidas experimentan un alza, pero el tipo medio del conjunto de las retenciones se mantiene constante, en el 12,2% (sin las ventas en estimación objetiva). Esta aparente paradoja se explica precisamente por la ganancia de peso relativo de la masa de pensiones; pese a la subida de sus tipos éstos siguen estando muy por debajo de la media del gravamen de las rentas del trabajo.

Así pues, como se comentaba, la estabilidad tanto en las rentas totales como en el tipo medio efectivo conduce al mantenimiento de las **retenciones devengadas del trabajo** en el mismo nivel que en 2010. No obstante, este resultado agregado esconde evoluciones diferentes de los componentes. Son las subidas en las provenientes de empresarios agrarios y, sobre todo, en pensiones, las que compensan las bajadas de las retenciones correspondientes a asalariados, desempleados y profesionales.

Las **retenciones** analizadas anteriormente, las devengadas, gravan las rentas generadas en el año en sentido económico. Por lo que se refiere a la recaudación ingresada **en caja**, experimentó un ligero alza (**1,1%**). La caja difiere, entre otras cosas, porque presenta un desfase temporal de un mes/trimestre respecto del devengo. Este desfase explica una diferencia de casi mil millones, que tiene su origen en que una parte de la recaudación asociada a la eliminación de la deducción de los 400 euros, referida al ejercicio económico de 2010, se ingresó en 2011. Además, la **caja** incluye ingresos de ejercicios cerrados y excluye derechos pendientes de cobro, conceptos que en este caso explican una

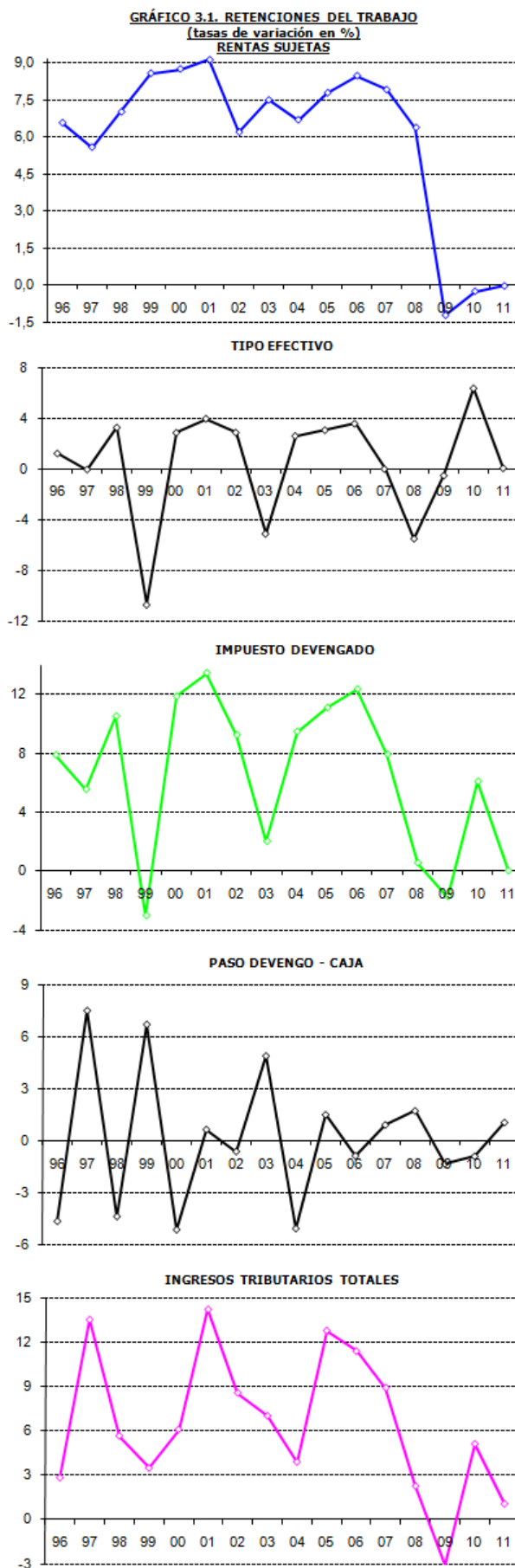



menor recaudación por valor aproximado de 300 millones.

El Gráfico 3.1 refleja la evolución de los principales conceptos comentados en este epígrafe, con una perspectiva temporal más amplia al incluir datos desde 1996. Se comprueba visualmente cómo los tres últimos años de caída o estabilidad en las rentas sujetas a retención contrastan con los 13 años anteriores de alzas continuas y significativas, con un promedio de crecimiento del 7,6% entre 1995 y 2008.

En el Gráfico 3.2 figuran las evoluciones de las retenciones devengadas distinguiendo por sujeto retenedor. Son las retenciones de **pymes** las que experimentaron una caída más brusca, cuando en 2010 habían tenido un elevado crecimiento. El comportamiento más estable de las que provienen de **grandes empresas** contribuye a la estabilidad de la recaudación total. Las retenciones de las **Administraciones Públicas** apenas subieron un 0,2%, tras el crecimiento del 8,9% en 2010, acusando el impacto de la rebaja salarial acordada a mitad de 2010.

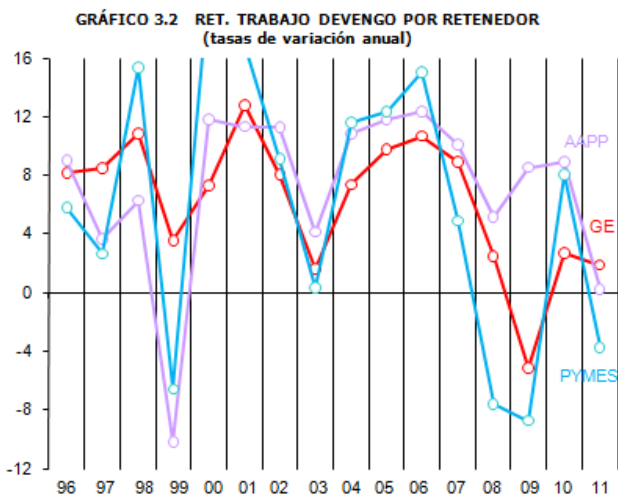



4. RETENCIONES DE CAPITAL

La **recaudación por retenciones de capital mobiliario** para el total de IRPF, Sociedades e IRNR fue de 7.496 millones en 2011, con un **aumento del 7,4%** respecto al nivel de 2010. El incremento de la recaudación se explica por el de las rentas de capital sujetas a retención, en un marco de estabilidad normativa.

En el Cuadro 4.1 se puede ver el detalle de las **rentas netas del capital mobiliario**, que se estiman en 2011 en 42.741 millones, con una **subida del 16,4%**. No obstante, y dado el fuerte descenso de este tipo de rentas en los dos años precedentes, el nivel de las mismas se situó casi un 20% por debajo del alcanzado en 2008, el máximo de la serie histórica.

El BCE subió dos veces en el año el tipo de intervención. Al comienzo del año estaba en el 1% y hubo dos subidas en abril y julio, de un cuarto de punto cada una. Sin embargo, ya en el último trimestre del año se produjeron dos bajadas consecutivas, volviendo al nivel del 1% con el que comenzó el año. Así, como media se situó un cuarto de punto por encima de su nivel en 2010. El tipo

medio de los depósitos bancarios, tras las subidas que hubo en 2010, mantuvo un nivel bastante estable a lo largo del año, mientras que los tipos de interés de la deuda pública siguieron su senda ascendente en todos los plazos.

En este entorno de tipos más elevados, todas las rentas del capital mobiliario sujetas a retención subieron significativamente, con la excepción de los rendimientos implícitos, que tienen una cuantía poco significativa.

Los **intereses pagados por depósitos bancarios** se elevaron un 19,1%, tanto por la comentada subida de tipos como por el mayor volumen de fondos depositados, si bien al final del año esta tendencia comenzó a cambiar de signo. Pese a la recuperación de estas rentas, siguieron estando en 2011 un 29% por debajo de su nivel máximo en 2008. Por su parte, los **dividendos** distribuidos también ascendieron (18,6%) tras la fuerte caída de 2010, aunque tampoco recuperan los niveles previos, en un entorno de mayores dotaciones para provisiones y políticas de refuerzo del capital, en especial en el ámbito financiero.

Las rentas generadas por la **deuda**, tanto de

CUADRO 4.1
RENTAS DEL CAPITAL MOBILIARIO
Millones de euros, salvo indicación

	2007	2008	2009	2010(p)	2011(p)	tasas de variación (%)				
						07	08	09	10	11
TIPO DE INTERÉS DE REFERENCIA (%)										
- Tipo intervención BCE (media anual)	3,85	3,85	1,23	1,00	1,25	38,1	0,0	-68,1	-18,6	25,0
RENTAS DEL CAPITAL MOBILIARIO										
- Dividendos pagados a residentes	17.053	17.183	18.396	13.178	15.625	14,4	0,8	7,1	-28,4	18,6
- Intereses bancarios	16.067	24.394	21.036	14.548	17.322	77,1	51,8	-13,8	-30,8	19,1
- Deuda pública AC a medio/largo plazo	12.801	12.958	14.861	17.397	19.809	-3,3	1,2	14,7	17,1	13,9
- Deuda privada y otras rentas	9.199	10.560	6.696	7.373	9.105	-3,0	14,8	-36,6	10,1	23,5
- Rendimientos implícitos	471	542	1.185	1.385	427	94,9	15,3	118,4	16,9	-69,2
Rentas brutas del capital mobiliario	55.590	65.638	62.173	53.880	62.288	18,4	18,1	-5,3	-13,3	15,6
- (-) Rentas Deuda pública no sujetas	12.189	12.478	14.458	17.173	19.546	-0,5	2,4	15,9	18,8	13,8
Rentas netas del capital mobiliario	43.401	53.160	47.715	36.707	42.741	25,1	22,5	-10,2	-23,1	16,4
- Hogares	21.199	27.516	27.185	20.827	23.421	36,0	29,8	-1,2	-23,4	12,5
- Sociedades y no residentes	22.202	25.644	20.530	15.880	19.320	16,2	15,5	-19,9	-22,6	21,7
TIPO DE RETENCIÓN EFECTIVO (%)										
- Dividendos pagados a residentes	17,11	16,34	15,97	16,66	16,81	19,1	-4,5	-2,2	4,3	0,9
- Intereses bancarios	16,42	16,42	16,42	17,33	17,33	20,0	0,0	0,0	5,6	0,0
- Deuda pública AC a medio/largo plazo	18,00	18,00	18,00	19,00	19,00	20,0	0,0	0,0	5,6	0,0
- Deuda privada y otras rentas	16,64	17,28	17,11	18,44	18,70	16,1	3,8	-1,0	7,8	1,4
- Rendimientos implícitos	17,50	17,50	17,50	18,50	18,50	20,0	0,0	0,0	5,7	0,0
Rentas brutas del capital mobiliario	17,04	16,85	16,76	17,89	17,94	18,3	-1,1	-0,6	6,7	0,3
- (-) Rentas Deuda pública no sujetas	18,00	18,00	18,00	19,00	19,00	20,0	0,0	0,0	5,6	0,0
Rentas netas del capital mobiliario	16,77	16,59	16,38	17,37	17,45	18,1	-1,1	-1,2	6,0	0,5
- Hogares	18,00	18,00	18,00	19,00	19,00	20,0	0,0	0,0	5,6	0,0
- Sociedades y no residentes	15,59	15,07	14,24	15,22	15,57	15,2	-3,4	-5,5	6,9	2,3

(p) Estimación provisional



carácter privado como público, se elevaron (23,5 y 13,9%, respectivamente) en este entorno de mayores rendimientos. Los intereses netos de la deuda pública estatal crecieron un 17,4%, pero la cantidad que aportan a las arcas públicas es muy poco significativa, pues el 98,7% de la deuda pública no está sujeta a retención.

Los **tipos de retención** legales se mantuvieron en el 19% tras la subida que se produjo en 2010, por lo que los tipos efectivos experimentaron movimientos de escasa relevancia, con una subida media observada del 0,5% para el tipo de las rentas netas.

En este contexto de estabildades en los tipos legales de retención, el crecimiento de las **retenciones devengadas** de cada uno de los tipos de renta se corresponde casi con exactitud con el de las rentas sujetas, tal y como puede observarse en el Cuadro 4.2. Las retenciones netas del capital mobiliario **subieron un 17%** en 2011, estimándose que la subida fue mayor en las que correspondían a

Sociedades (24,5%) que las correspondientes a Hogares (12,5%).

Los ajustes para pasar del devengo a la caja en 2011 son poco significativos, elevando la recaudación en 37 millones, hasta los 7.496 citados más arriba. Lo más reseñable fue el impacto positivo retardado de la subida de tipos de 2010 en la recaudación (caja) al principio de 2011, que se estima en 90 millones. Sin embargo, hay que recordar que el año anterior estos ajustes tuvieron una mayor trascendencia, cuando el conocimiento anticipado de la subida de los tipos de retención provocó una mayor retirada de fondos a final de 2009 que generó unos ingresos atípicos en enero de 2010. Eso explica que ahora el crecimiento de la tasa de variación anual de las retenciones en términos de caja sea del 7,4%, una tasa casi 10 puntos inferior a la de crecimiento de las retenciones devengadas, lo que viene a compensar el movimiento, en sentido contrario, que se produjo en ambas tasas en 2010.

CUADRO 4.2
RETENCIONES DE CAPITAL MOBILIARIO DEVENGADAS Y EN CAJA
Millones de euros, salvo indicación

	2007	2008	2009	2010(p)	2011(p)	tasas de variación (%)																													
						07	08	09	10	11																									
RETENCIONES CAP. MOBILIARIO DEVENGADAS																																			
· Dividendos pagados a residentes	2.917	2.807	2.938	2.195	2.627	36,3	-3,8	4,7	-25,3	19,7																									
· Intereses bancarios	2.637	4.004	3.453	2.521	3.001	112,5	51,8	-13,8	-27,0	19,1																									
· Deuda pública AC a medio/largo plazo	2.304	2.332	2.675	3.305	3.764	16,0	1,2	14,7	23,6	13,9																									
· Deuda privada y otras rentas	1.531	1.824	1.146	1.360	1.702	12,6	19,2	-37,2	18,7	25,2																									
· Rendimientos implícitos	82	95	207	256	79	133,9	15,3	118,4	23,6	-69,2																									
Retenciones brutas del capital mobiliario	9.472	11.063	10.419	9.637	11.173	40,1	16,8	-5,8	-7,5	15,9																									
· (-) Devoluciones de deuda pública	2.194	2.246	2.602	3.263	3.714	19,4	2,4	15,9	25,4	13,8																									
Retenciones netas del capital mobiliario	7.278	8.817	7.816	6.374	7.459	47,8	21,1	-11,4	-18,4	17,0																									
· Hogares	3.816	4.953	4.893	3.957	4.450	63,2	29,8	-1,2	-19,1	12,5																									
· Sociedades y no residentes	3.462	3.864	2.923	2.417	3.009	33,8	11,6	-24,4	-17,3	24,5																									
PASO A CAJA																																			
· Desfase caja: dic(t-1) - dic(t)	-303	20	91	580	64	<table border="1"> <thead> <tr> <th colspan="5">% ingresos devengados</th> </tr> <tr> <th>07</th> <th>08</th> <th>09</th> <th>10</th> <th>11</th> </tr> </thead> <tbody> <tr> <td>-4,2</td> <td>0,2</td> <td>1,2</td> <td>9,1</td> <td>0,9</td> </tr> <tr> <td>0,8</td> <td>0,5</td> <td>0,2</td> <td>1,6</td> <td>0,7</td> </tr> <tr> <td>-0,9</td> <td>-0,4</td> <td>-1,0</td> <td>-1,2</td> <td>-1,0</td> </tr> </tbody> </table>					% ingresos devengados					07	08	09	10	11	-4,2	0,2	1,2	9,1	0,9	0,8	0,5	0,2	1,6	0,7	-0,9	-0,4	-1,0	-1,2	-1,0
% ingresos devengados																																			
07	08	09	10	11																															
-4,2	0,2	1,2	9,1	0,9																															
0,8	0,5	0,2	1,6	0,7																															
-0,9	-0,4	-1,0	-1,2	-1,0																															
· Recaudación de ejercicios cerrados	59	40	16	100	49																														
· (-) Derechos pendientes de cobro ej. corriente	-65	-33	-76	-76	-77																														
Retenciones del capital mobiliario en caja	6.969	8.844	7.848	6.978	7.496	43,9	26,9	-11,3	-11,1	7,4																									
· Sin deuda pública	6.859	8.758	7.776	6.935	7.444	46,1	27,7	-11,2	-10,8	7,3																									
IRPF																																			
Retenciones netas de deuda pública	7	5	5	1	1	-30,2	-31,8	-4,1	-74,5	13,4																									
- Ingresos brutos	7	5	5	1	1	-30,2	-31,8	-4,1	-74,5	13,4																									
- Devoluciones	0	0	0	0	0																														
Resto	4.839	6.164	5.477	4.916	5.263	46,7	27,4	-11,2	-10,2	7,1																									
Total	4.846	6.169	5.481	4.917	5.265	46,5	27,3	-11,2	-10,3	7,1																									
Impuesto de Sociedades																																			
Retenciones netas de deuda pública	103	82	68	42	51	-26,0	-20,6	-17,2	-37,5	20,3																									
- Ingresos brutos	1.283	1.302	1.481	1.831	2.087	15,2	1,4	13,8	23,6	13,9																									
- Devoluciones	1.181	1.220	1.414	1.789	2.036	21,1	3,4	15,9	26,5	13,8																									
Resto	2.006	2.576	2.284	2.005	2.166	44,8	28,4	-11,4	-12,2	8,0																									
Total	2.109	2.658	2.351	2.048	2.217	38,4	26,0	-11,5	-12,9	8,3																									
Impuesto sobre la Renta de No Residentes																																			
Retenciones netas de deuda pública	0	0	0	0	0																														
- Ingresos brutos	1.014	1.026	1.189	1.473	1.676	17,6	1,2	15,9	23,9	13,8																									
- Devoluciones	1.014	1.026	1.189	1.473	1.676	17,6	1,2	15,9	23,9	13,8																									
Resto	13	17	15	13	15	44,9	28,4	-11,4	-12,4	8,3																									
Total	13	17	15	13	15	44,9	28,4	-11,4	-12,4	8,3																									

(p) Estimación provisional



También en el Cuadro 4.2 se puede ver el detalle de la distribución de las retenciones de capital por conceptos tributarios, con una evolución muy parecida en las retenciones imputadas a los diferentes impuestos (IRPF, Sociedades e IRNR).

En el Gráfico 4.1 figuran las evoluciones de las rentas sujetas, el tipo medio de retención y las retenciones en devengo y con criterio de caja, desde 1996. Con esta mayor perspectiva histórica, se aprecia la recuperación de las rentas y las retenciones en 2011, tras dos años de caídas. Esta corrección no ha permitido recuperar los niveles alcanzados por estas variables tras las intensas subidas entre 2004 y 2008. Se aprecia también gráficamente como el fuerte efecto sobre las tasas de variación del comentado paso atípico del devengo a la caja en 2010 (los rentistas intentaron mitigar los efectos de una subida del tipo de retención previamente anunciada) se corrige en 2011. En la evolución del tipo efectivo se aprecian los cambios normativos de 1999 (rebaja del 25% al 18%, retrasada a 2000 para los dividendos), 2003 (rebaja del 18% al 15%), 2007 (retorno al 18%) y 2010 (subida del 18% al 19%).

GRÁFICO 4.2 RET. CAPITAL MOB. DEVENGO POR MODELOS (tasas de variación anual)

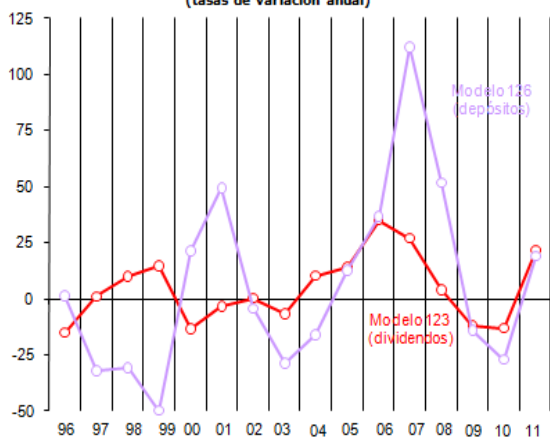

En el Gráfico 4.2 se muestran las evoluciones de las retenciones devengadas del modelo 123 (sobre dividendos, deuda privada y otras rentas) y del modelo 126 (depósitos bancarios). Se aprecian los fuertes repuntes de las retenciones sobre intereses de depósitos en los periodos 2000-01 y 2005-08 (asociados a subidas de los tipos de interés), y la senda menos acusada de las retenciones sobre dividendos (que reproduce la del beneficio de las sociedades, con etapas de buenos resultados en 1998-99 y 2004-07). Entre 2007 y 2010 se produce un cambio de tendencia que se interrumpió en 2011.

GRÁFICO 4.1. RETENCIONES DE CAPITAL MOBILIARIO (tasas de variación en %) RENTAS SUJETAS

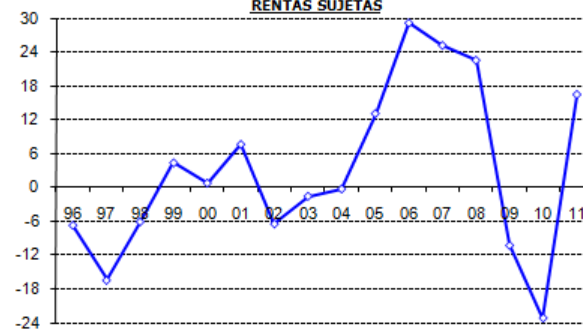

TIPO EFECTIVO

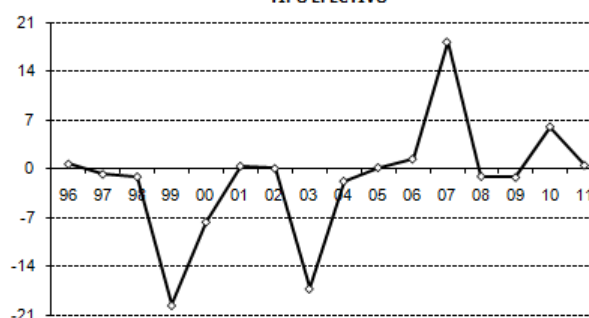

IMPUESTO DEVENGADO

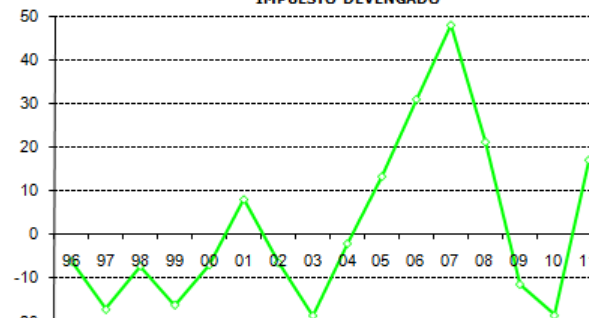

PASO DEVENGO - CAJA

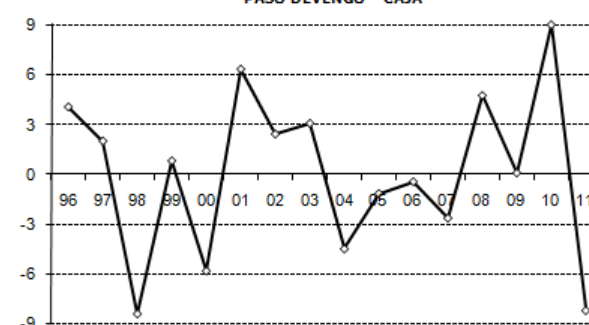

INGRESOS TRIBUTARIOS TOTALES

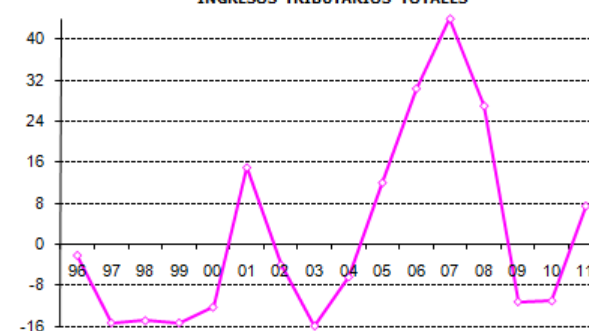



5. RETENCIONES DE ARRENDAMIENTOS

Los ingresos por **retenciones de arrendamientos** fueron en 2011 menores que en 2010 (-1,7%), situándose en 2.778 millones.

Las **rentas de alquiler de locales comerciales** sujetas a retención volvieron a decrecer (-3,5%) por tercer año consecutivo, tal como se puede apreciar en el Cuadro 5.1. El nivel de estas rentas fue en 2011 un 11,2% inferior al máximo alcanzado en 2008, año en que ya la fuerte contracción del mercado inmobiliario empezó a tener su reflejo en estas rentas sujetas a retención.

Si en el comienzo de la crisis fue la caída en el número de arrendamientos el principal factor explicativo de la minoración de las rentas, en los dos últimos años es la reducción del precio medio el elemento que predomina a la hora de explicar dicha caída.

En 2011 **el tipo de retención** se mantuvo inalterado, tras la elevación, del 18 al 19%, que se produjo en 2010. De esa forma, la caída en las retenciones devengadas coincide con la minoración de las rentas, al contrario de lo que ocurrió en 2010, cuando la subida de tipos permitió que la recaudación se elevara aunque cayeran las bases gravadas.

Los ingresos recaudados en términos de caja tuvieron una caída menor que en términos de devengo. Este ajuste, positivo en este caso, se explica fundamentalmente por el impacto retardado de la subida de tipos de 2010, que se estima tuvo una repercusión desfasada en la caja de 2011 por valor de 30 millones. El ajuste de 2011 tuvo, pues, signo contrario al que se produjo en 2010, achacable también en una buena parte a ese mismo motivo.

Como viene siendo norma en los últimos años, los ingresos asignados al IRPF evolucionan de una manera algo menos negativa que los que corresponden a Sociedades e IRNR. Así, en el caso del IRPF, las retenciones por arrendamiento fueron de 1.990 millones. Su aportación a la recaudación total del IRPF bajó del 3,01% en 2010 al 2,85% en 2011.

El Gráfico 5.1 muestra la evolución de las principales variables asociadas a estas retenciones desde que se implantaron. Las rentas tuvieron crecimientos en el entorno del 10% en la década anterior a 2008. La evolución del tipo efectivo refleja con nitidez las modificaciones del tipo legal de retención que tuvieron lugar en 1999, mediados de 2000 (lo que afecta a los ingresos de 2000 y 2001), 2007 y 2010.

CUADRO 5.1
RETENCIONES DE ARRENDAMIENTOS DEVENGADAS Y EN CAJA
Millones de euros, salvo indicación

	2007	2008	2009	2010(p)	2011(p)	tasas de variación (%)																								
						07	08	09	10	11																				
BASE GRAVADA																														
· Rentas por inmuebles arrendados	15.401	16.426	15.711	15.107	14.582	10,7	6,7	-4,4	-3,8	-3,5																				
· Hogares	8.052	8.399	7.967	7.632	7.367	6,2	4,3	-5,1	-4,2	-3,5																				
· Sociedades y no residentes	7.349	8.027	7.744	7.474	7.215	16,0	9,2	-3,5	-3,5	-3,5																				
TIPO DE RETENCION (%)	18,0	18,0	18,0	19,0	19,0	20,0	0,0	0,0	5,6	0,0																				
RET. ARRENDAMIENTOS DEVENGADAS																														
· Hogares	1.449	1.512	1.434	1.450	1.400	27,5	4,3	-5,1	1,1	-3,5																				
· Sociedades y no residentes	1.323	1.445	1.394	1.420	1.371	39,2	9,2	-3,5	1,9	-3,5																				
PASO A CAJA																														
· Desfase caja: dic(t-1) - dic(t)	-103	64	126	95	128	<table border="1"> <thead> <tr> <th colspan="5">% ingresos devengados</th> </tr> </thead> <tbody> <tr> <td>-3,7</td> <td>2,2</td> <td>4,5</td> <td>3,3</td> <td>4,6</td> </tr> <tr> <td>0,7</td> <td>0,8</td> <td>1,2</td> <td>1,8</td> <td>2,2</td> </tr> <tr> <td>-2,2</td> <td>-3,6</td> <td>-6,0</td> <td>-6,7</td> <td>-6,6</td> </tr> </tbody> </table>					% ingresos devengados					-3,7	2,2	4,5	3,3	4,6	0,7	0,8	1,2	1,8	2,2	-2,2	-3,6	-6,0	-6,7	-6,6
% ingresos devengados																														
-3,7	2,2	4,5	3,3	4,6																										
0,7	0,8	1,2	1,8	2,2																										
-2,2	-3,6	-6,0	-6,7	-6,6																										
· Recaudación de ejercicios cerrados	19	22	34	53	61																									
· (-) Derechos pendientes de cobro ej. corriente	-62	-106	-169	-193	-182																									
Retenciones de arrendamientos en caja	2.626	2.938	2.820	2.825	2.778	27,7	11,9	-4,0	0,2	-1,7																				
· IRPF	1.850	2.071	2.006	2.017	1.990	27,6	12,0	-3,2	0,6	-1,3																				
· Impuesto de Sociedades	771	860	809	802	782	27,8	11,6	-6,0	-0,8	-2,5																				
· Impuesto sobre la Renta de No Residentes	5	6	5	5	5	27,7	11,6	-6,1	-0,8	-2,5																				

(p) Estimación provisional



La evolución de las retenciones previa a la crisis refleja la estabilidad en el crecimiento de las rentas, con la excepción de los años en los que se revisa el tipo legal. Y en los tres últimos años se observa la disminución de rentas, que se transforma en una disminución de ingresos, salvo en 2010, cuando la subida del tipo permitió mantener estable la recaudación.

GRÁFICO 5.1. RETENCIONES SOBRE ARRENDAMIENTOS
(tasas de variación en %)
RENTAS SUJETAS

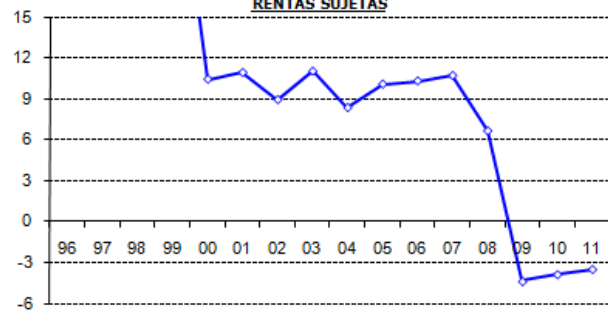

TIPO EFECTIVO

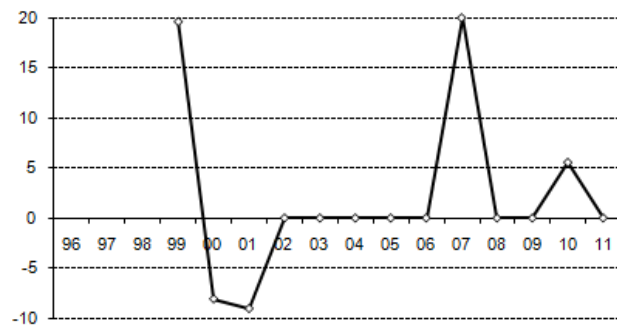

IMPUESTO DEVENGADO

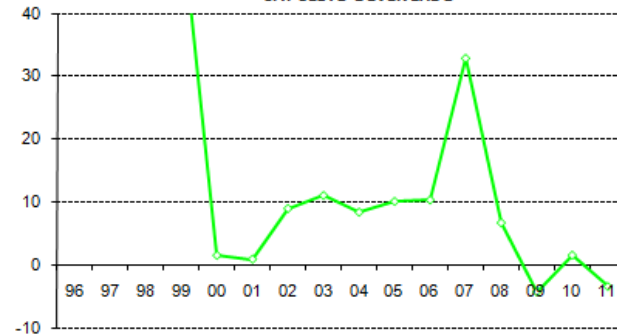

PASO DEVENGO - CAJA

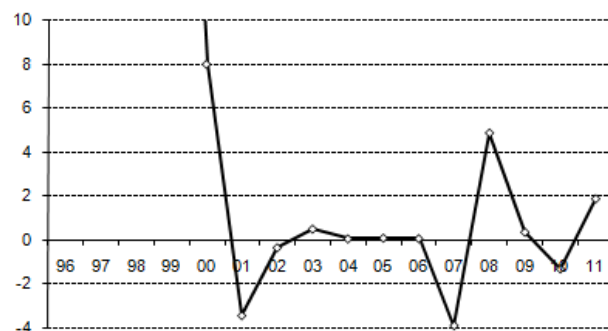

INGRESOS TRIBUTARIOS TOTALES

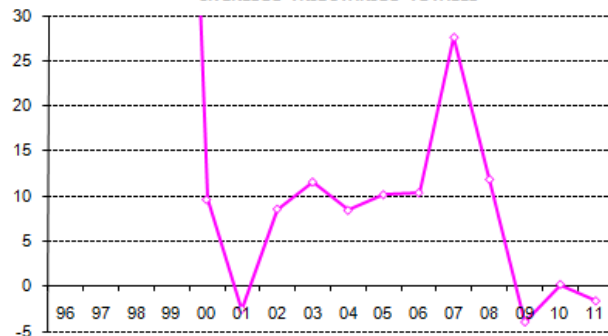



6. RETENCIONES SOBRE FONDOS DE INVERSIÓN

Los ingresos por **retenciones sobre fondos de inversión** volvieron a disminuir en 2011, situándose en 482 millones. Desde que se implantaron estas retenciones fiscales en 1999, sólo en 2003 y 2004 los ingresos fueron menores, con un tipo de retención entonces del 15%, cuatro puntos inferior al vigente en 2011.

Y es que, como se aprecia en el Cuadro 6.1, el **volumen de reembolsos** descendió de nuevo en 2011 (-32%), reduciéndose a un nivel que no llegó ni a la tercera parte de lo reembolsado en 2007. Lógicamente, esa retención de los tenedores de fondos de inversión a la hora de reembolsarlos tiene que ver con las fuertes bajadas del valor patrimonial de dichos fondos en un marco en el que se agudizaron los descensos del valor de las acciones bursátiles. Los inversores retrasan en la medida de lo posible el momento de materializar las pérdidas acumuladas. El aumento de la revalorización efectiva en la venta de fondos en 2011 (23,5%) pone de manifiesto el carácter muy selectivo a la hora de ordenar los

reembolsos.

Esta recuperación en el rendimiento de los fondos efectivamente reembolsados permitió que las **ganancias patrimoniales** asociadas a la venta de fondos cayeran un 16,1%, reducción inferior a la de los dos años anteriores. Estas ganancias son apenas 20 millones superiores a las de 2003, el mínimo histórico de la serie.

En 2011 **el tipo de retención** se mantuvo en el 19% tras la subida producida en 2010, por lo que las retenciones devengadas caen en igual cuantía que las ganancias patrimoniales asociadas.

En el paso a caja, el volumen de los ajustes es poco relevante. Ligado a la subida del tipo en 2010 se estima en apenas 5 millones el impacto recaudatorio de aquella medida que, por el retraso con el que la recaudación en caja se refleja respecto a la devengada, se trasladó a 2011. Incorporando los ajustes del paso de devengo a caja, la **recaudación descendió un -16,7%**, una caída cuatro puntos superior a la de 2010.

CUADRO 6.1
RETENCIONES SOBRE FONDOS DE INVERSIÓN DEVENGADAS Y EN CAJA
Millones de euros, salvo indicación

	2007	2008	2009	2010(p)	2011(p)	tasas de variación (%)				
						07	08	09	10	11
· Volumen de reembolsos de fondos de inversión	184.228	177.083	101.566	87.380	59.379	3,8	-3,9	-42,6	-14,0	-32,0
· Índice de la Bolsa de Madrid (1985=100) Revalorización 4 últimos años	1.636,8	1.263,1	1.053,6	1.053,2	987,0	21,8	-22,8	-16,6	0,0	-6,3
· Revalorización efectiva en venta de fondos (%) (:	3,6	4,1	3,6	3,3	4,1	9,1	11,6	-12,2	-6,4	23,5
BASE GRAVADA										
· Ganancias patrimoniales por venta de fondos	6.723	7.210	3.629	2.922	2.452	13,2	7,2	-49,7	-19,5	-16,1
· Hogares	4.452	5.659	2.966	2.130	1.853	12,0	27,1	-47,6	-28,2	-13,0
· Sociedades y no residentes	2.272	1.551	663	792	600	15,8	-31,7	-57,3	19,5	-24,3
TIPO DE RETENCIÓN (%)	18,0	18,0	18,0	19,0	19,0	20,0	0,0	0,0	5,6	0,0
RETENCIONES SOBRE FONDOS INV. DEVENGAC	1.210	1.298	653	555	466	35,9	7,2	-49,7	-15,0	-16,1
· Hogares	801	1.019	534	405	352	34,4	27,1	-47,6	-24,2	-13,0
· Sociedades y no residentes	409	279	119	150	114	38,9	-31,7	-57,3	26,1	-24,3
PASO A CAJA										
· Desfase caja: dic(t-1) - dic(t)	52	51	10	24	16	% ingresos devengados				
· Recaudación de ejercicios cerrados	0	0	0	0	0	4,3	4,0	1,6	4,3	3,5
· (-) Derechos pendientes de cobro ej. corriente	-1	0	0	0	0	0,0	0,0	0,0	0,0	0,0
						-0,1	0,0	0,0	0,0	0,0
Retenciones sobre fondos de inversión en caja	1.262	1.349	663	579	482	68,2	6,9	-50,8	-12,8	-16,7
· IRPF	883	945	465	405	338	68,2	6,9	-50,8	-12,8	-16,7
· Impuesto de Sociedades	376	402	198	172	144	68,2	6,9	-50,8	-12,8	-16,7
· Impuesto sobre la Renta de No Residentes	3	3	1	1	1	68,5	7,0	-50,9	-12,7	-16,7

(1) Ganancias sobre reembolsos

(p) Estimación provisional



En la evolución histórica de rentas y retenciones de fondos de inversión que figura en el Gráfico 6.1 se aprecia el ciclo que han seguido las ganancias patrimoniales por fondos, con dos mínimos en 2001 y 2009 y un máximo en 2006 provocado en parte por la anticipación de la subida de tipos de 2007. El perfil del tipo de retención viene marcado por sus modificaciones en julio de 2000 (del 20% al 18%), 2003 (15%), 2007 (de nuevo al 18%) y 2010 (19%). Los ajustes de paso a caja son significativos en el año 2000 (por el efecto implantación y la inclusión de más meses con tipo de retención mayor en caja que en devengo) y en el bienio 2006-07 (por la estrategia anticipatoria de diciembre de 2006, que se refleja en caja en 2007).

GRÁFICO 6.1. RETENCIONES SOBRE FONDOS INVERSIÓN
(tasas de variación en %)

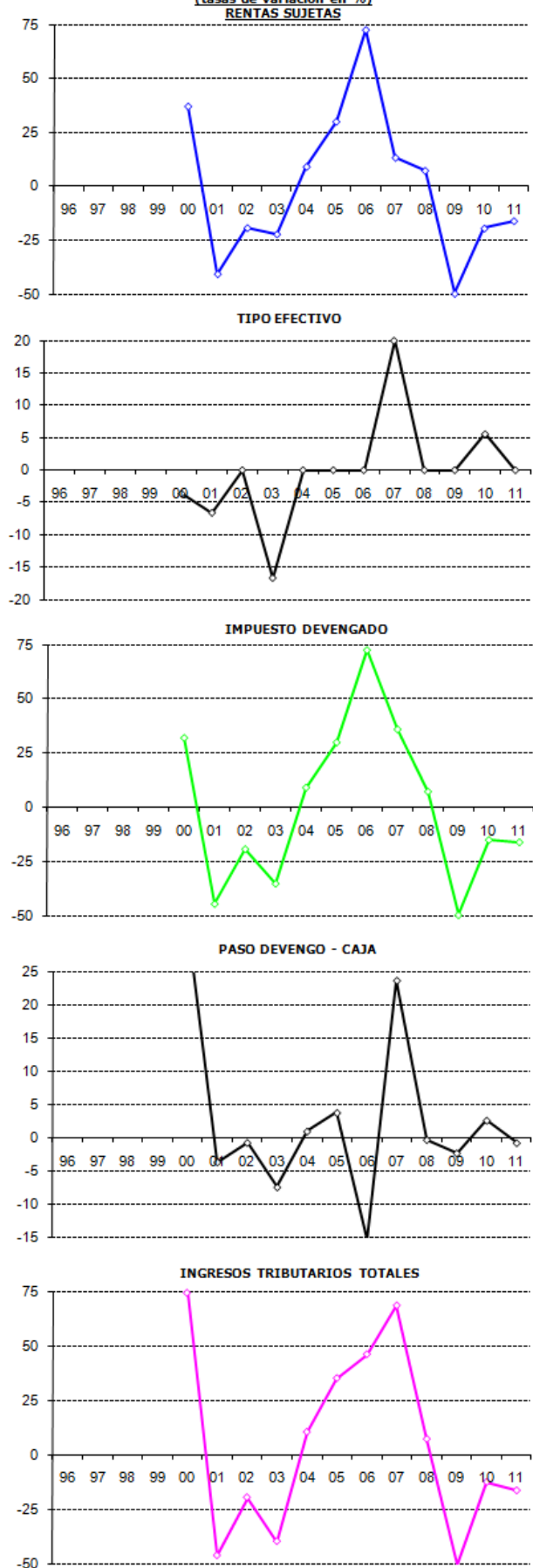



7. PAGOS FRACCIONADOS DE IRPE

Los ingresos por **pagos fraccionados de empresarios y profesionales** cayeron en 2011 (-5,9%), quedando en 2.158 millones, el ingreso por este concepto más bajo desde 1995.

Y es que las **rentas empresariales** experimentaron, por cuarto año consecutivo, una caída en 2011 (-8,3%), acumulándose una reducción de estas rentas del 30% desde 2007. De estos 30 puntos de caída, 6 son explicados por la reducción del número de empresarios y profesionales y los 24 restantes por la reducción en la renta empresarial media. Esta información puede consultarse en el Cuadro 7.1. En 2011 el número de empresarios y profesionales bajó un -1,5% y la renta media un -7%, acentuándose las caídas que estas variables experimentaron en 2010.

En 2011 no hubo ningún cambio normativo relacionado con estos pagos, por lo que el **tipo efectivo** mantuvo el nivel de 2010, cuando dicho tipo recogió el impacto alcista derivado de la eliminación de la deducción de 400 euros. No obstante, hay que hacer notar que aquella

eliminación todavía tuvo un reflejo desfasado, de carácter positivo, en la recaudación en términos de caja de 2011, valorado en 94 millones.

Dada la estabilidad normativa, la caída de los **pagos fraccionados devengados** es la misma (-8,3%) que la de las rentas empresariales, siendo más acusada entre los pagos que proceden de la estimación directa (-10,4%) que en aquellos asociados al método de estimación objetiva (-3,2%).

En **caja**, los pagos fraccionados disminuyeron en menor cuantía (-5,9%). El carácter positivo del ajuste de paso a caja se explica fundamentalmente por el ya comentado efecto diferido de la eliminación de la deducción de 400 euros.

El Gráfico 7.1 recoge la evolución en los últimos 16 años de las rentas de empresa, el tipo efectivo del pago, el pago fraccionado devengado, los efectos del paso a caja y la recaudación de esta figura. Las rentas de la empresa obtenidas a partir de las fuentes fiscales crecieron siempre entre 1995 y 2007, si bien a tasas moderadas, inferiores a las del conjunto de la economía. Se aprecia la intensa

CUADRO 7.1

PAGOS FRACCIONADOS DE EMPRESARIOS Y PROFESIONALES DEVENGADOS Y EN CAJA

Millones de euros, salvo indicación

	2007	2008	2009	2010(p)	2011(p)	tasas de variación (%)				
						07	08	09	10	11
· Ocupados no asalariados (miles) (1)	2.586	2.584	2.439	2.371	2.299	0,8	-0,1	-5,6	-2,8	-3,0
· Remuneración por asalariado (€) (1)	30.193	32.265	33.615	33.705	33.938	4,7	6,9	4,2	0,3	0,7
INDICADORES FISCALES										
· Empresarios y profesionales (miles)	3.420	3.392	3.297	3.270	3.222	1,4	-0,8	-2,8	-0,8	-1,5
· Renta empresarial media (€)	10.573	9.565	8.575	8.402	7.817	2,9	-9,5	-10,4	-2,0	-7,0
· Rentas de la empresa	36.156	32.441	28.266	27.479	25.190	4,3	-10,3	-12,9	-2,8	-8,3
TIPO EFECTIVO (%)										
· Sin retención sobre veo ni deducción 400 €	9,0	7,9	7,8	8,4	8,4	-2,7	-12,9	-0,6	7,7	0,1
· Sin retención sobre veo ni deducción 400 €	9,2	9,3	9,3	8,7	8,7	-0,6	0,2	0,7	-7,0	0,1
PAGOS FRACCIONADOS IRPF DEVENGADOS										
· Sin retención sobre veo ni deducción 400 €	3.269	2.555	2.213	2.317	2.126	1,6	-21,9	-13,4	4,7	-8,3
· Sin retención sobre veo ni deducción 400 €	3.339	3.001	2.632	2.381	2.185	3,7	-10,1	-12,3	-9,6	-8,2
· Estimación directa	2.349	1.878	1.610	1.641	1.471	3,6	-20,1	-14,3	1,9	-10,4
· Estimación objetiva	920	677	603	676	655	-3,4	-26,4	-10,9	12,1	-3,2
- Retención sobre ventas en est. objetiva (veo)	70	91	69	63	60		31,1	-24,2	-8,5	-5,9
Estimación directa sin 400 €	2.349	2.055	1.785	1.641	1.471	3,6	-12,5	-13,2	-8,1	-10,4
Estimación objetiva sin retención ni 400 €	990	946	847	739	714	3,9	-4,4	-10,4	-12,7	-3,4
- Deducción 400 €		355	350					-1,4		
PASO A CAJA										
· Desfase caja: dic(t-1) - dic(t)	25	223	36	-15	44	% ingresos devengados				
· Recaudación de ejercicios cerrados	13	14	15	18	19	0,8	8,7	1,6	-0,6	2,1
· (-) Derechos pendientes de cobro ej. corriente	-18	-24	-25	-28	-30	0,4	0,5	0,7	0,8	0,9
						-0,6	-0,9	-1,1	-1,2	-1,4
Pagos fraccionados en caja	3.289	2.767	2.239	2.293	2.158	3,8	-15,9	-19,1	2,4	-5,9

(1) Puestos de trabajo equivalentes a tiempo completo
 (2) En territorio de régimen fiscal común
 (p) Estimación provisional



contracción de estas rentas en el último cuatrienio. El tipo efectivo ha sido muy estable en todo el periodo, con la excepción de los movimientos recientes relacionados con la introducción y posterior eliminación de la deducción de 400 euros. Por este mismo motivo, los únicos ajustes de paso a caja significativos se concentran en los últimos años.

En el Gráfico 7.2 figura la evolución de los pagos a cuenta distinguiendo por régimen de estimación, donde se observa que entre 2008 y 2010 las oscilaciones de los pagos en módulos fueron más marcadas porque, al ser éstos de menor cuantía media, se vieron más afectados por la introducción/desaparición de la deducción anticipada de los 400 euros. También se aprecia como en los tres últimos años los pagos provenientes de la estimación directa han tenido un peor comportamiento.

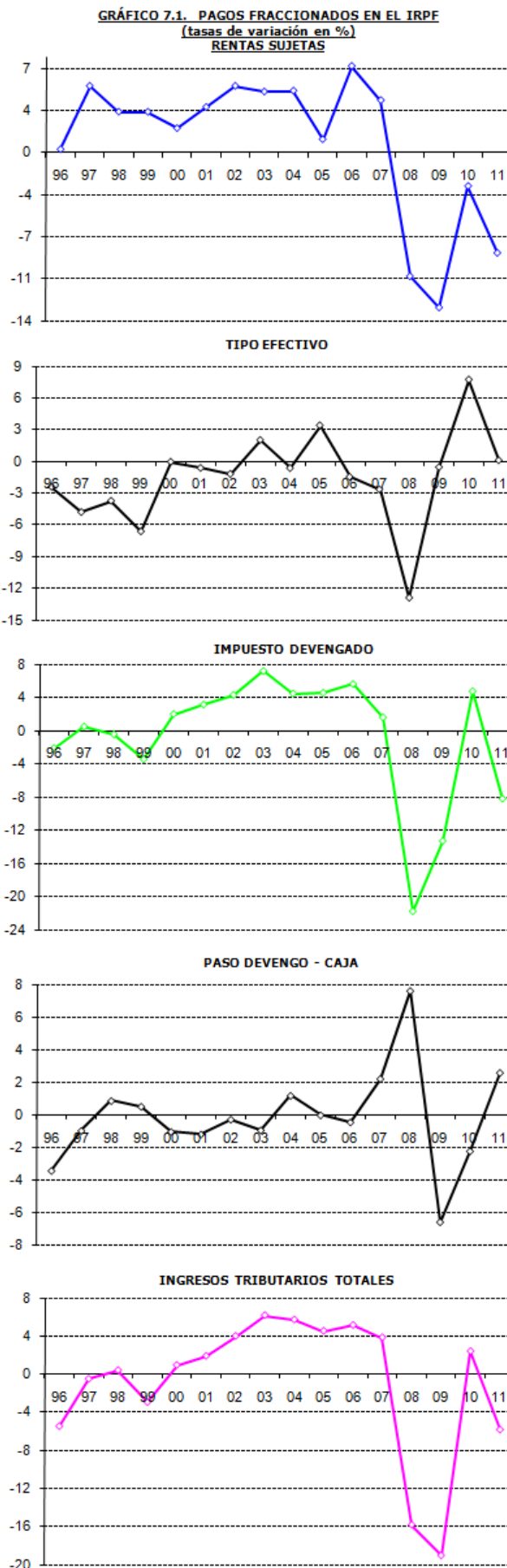
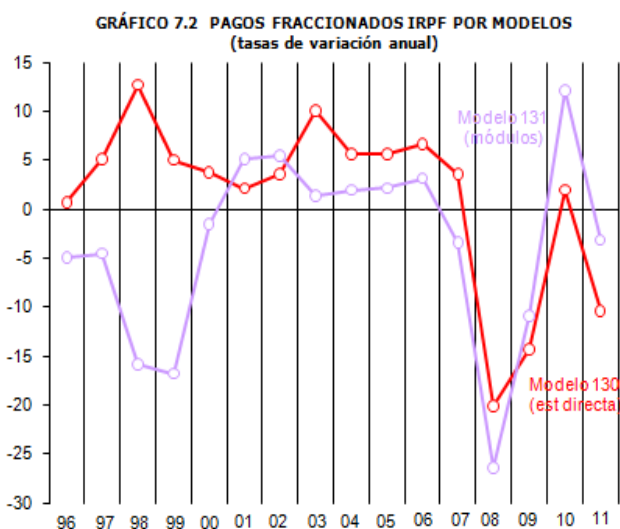



8. CUOTA DIFERENCIAL NETA

La **cuota diferencial devengada (CDN)** de 2010, que se liquida en 2011, fue de -6.388 millones, tal como se aprecia en el Cuadro 8.1, lo que implica una variación positiva de 1.341. En un marco de

deterioro de los rendimientos declarados, esta mejora en la CDN se relaciona con los cambios normativos, entre los que destacan los efectos asociados a la eliminación parcial de la deducción de 400 euros y los aumentos del gravamen del ahorro.

CUADRO 8.1
CUOTA DIFERENCIAL DEL IRPF DEVENGADA
Millones de euros, salvo indicación

	2006	2007	2008	2009	2010(p)	tasas de variación (%)				
						06	07	08	09	10
RENDIMIENTOS NETOS										
· Trabajo (1)	318.281	346.810	376.089	375.260	372.475	9,4	9,0	8,4	-0,2	-0,7
· Capital	68.017	61.725	54.704	50.088	41.614	46,7	-9,2	-11,4	-8,4	-16,9
· Mobiliario	16.331	20.091	26.014	25.583	18.679	25,6	23,0	29,5	-1,7	-27,0
· Inmuebles arrendados	9.704	10.749	11.531	11.520	11.709	9,4	10,8	7,3	-0,1	1,6
· Ganancias patrimoniales	41.981	30.885	17.159	12.984	11.225	71,3	-26,4	-44,4	-24,3	-13,5
· < 1 año/no transmisión elem. patrimoniales	2.140					20,5				
· > 1 año/transmisión elem. patrimoniales	39.841					75,2				
· Activ. empresariales y otras rentas	36.529	38.137	34.730	30.801	30.282	7,4	4,4	-8,9	-11,3	-1,7
TOTAL RENDIMIENTOS	422.827	446.672	465.523	456.149	444.371	13,9	5,6	4,2	-2,0	-2,6
REDUCCIONES										
· Rendimientos del trabajo	41.901	48.266	50.913	50.910	51.038	3,8	15,2	5,5	0,0	0,3
· Rendimientos de viviendas arrendadas	1.350	1.813	2.100	2.417	2.714	13,1	34,3	15,8	15,1	12,3
· Mínimo personal y familiar	84.875					3,0				
· Tributación conjunta		14.244	13.881	13.573	13.833			-2,5	-2,2	1,9
· Planes de Pensiones	7.699	7.191	6.446	6.362	6.171	9,4	-6,6	-10,4	-1,3	-3,0
· Otras reducciones personales y familiares	6.688	389	274	224	389	22,9	-94,2	-29,5	-18,4	73,7
TOTAL REDUCCIONES	142.513	71.903	73.615	73.486	74.145	4,5	-49,5	2,4	-0,2	0,9
BASE LIQUIDABLE	280.314	374.769	391.908	382.663	370.226	19,3	33,7	4,6	-2,4	-3,3
· General	241.062	325.120	350.137	345.477	342.512	13,3	34,9	7,7	-1,3	-0,9
· Especial	39.252	49.649	41.771	37.186	27.715	76,4	26,5	-15,9	-11,0	-25,5
MINIMO PERSONAL Y FAMILIAR		108.380	115.209	113.533	112.164		27,7	6,3	-1,5	-1,2
· General		104.714	111.070	109.548	108.865			6,1	-1,4	-0,6
· Especial		3.666	4.139	3.985	3.300			12,9	-3,7	-17,2
TIPO ÍNTEGRO	24,94	19,14	19,27	19,24	19,40	-1,4	-23,2	0,7	-0,2	0,9
· General	26,56	19,52	19,64	19,58	19,53	0,7	-26,5	0,6	-0,3	-0,2
· Especial	15,00	18,00	18,00	18,00	20,15	0,0	20,0	0,0	0,0	12,0
CUOTA ÍNTEGRA	69.904	71.736	75.533	73.607	71.826	17,6	2,6	5,3	-2,6	-2,4
· General	64.016	63.460	68.760	67.631	66.906	14,1	-0,9	8,4	-1,6	-1,1
· Especial	5.888	8.277	6.774	5.976	4.920	76,4	40,6	-18,2	-11,8	-17,7
DEDUCCIONES SOBRE LA CUOTA	8.663	6.352	6.574	6.240	5.783	15,6	-26,7	3,5	-5,1	-7,3
· Vivienda	6.317	5.998	6.138	5.691	5.030	10,8	-5,0	2,3	-7,3	-11,6
· Dividendos	2.331					23,0				
· Otras	14	354	436	549	753	-113,6		23,2	25,8	37,1
CUOTA LÍQUIDA	61.241	65.384	68.959	67.367	66.043	17,9	6,8	5,5	-2,3	-2,0
· Deducción 400 €			5.374	5.234	418				-2,6	-92,0
CUOTA LÍQUIDA final		65.384	63.585	62.133	65.625				-2,8	-2,3
IRPF devengado de los declarantes (2)	60.629	64.393	62.160	60.697	64.192	17,9	6,2	-3,5	-2,4	5,8
· Tipo efectivo sobre base liquidable	21,8	17,4	17,6	17,6	17,8	-1,2	-20,1	0,9	0,1	1,3
· Tipo efectivo sobre rendimientos netos	14,3	14,4	13,4	13,3	14,4	3,6	0,5	-7,4	-0,3	8,6
RETENCIONES E INGRESOS A CUENTA	60.653	67.724	69.528	67.967	70.141	12,6	11,7	2,7	-2,2	3,2
· Trabajo y actividades económicas	53.329	58.106	59.208	58.507	61.691	12,2	9,0	1,9	-1,2	5,4
· Capital mobiliario	2.062	3.741	4.858	4.862	3.828	25,2	81,4	29,8	0,1	-21,3
· Arrendamientos	1.137	1.449	1.512	1.434	1.450	6,8	27,5	4,3	-5,1	1,1
· Fondos Inversión	528	700	899	470	365	91,1	32,8	28,4	-47,7	-22,4
· Pagos fraccionados	3.146	3.182	2.485	2.161	2.265	5,7	1,2	-21,9	-13,0	4,8
· Transp. fiscal, atribución rentas y otras	452	544	565	533	543	15,4	20,4	3,9	-5,7	1,9
CUOTA DIFERENCIAL	589	-2.340	-5.943	-5.834	-4.516	130,9	-497,5	-154,0	1,8	22,6
· Deducción maternidad y nacim. no anticipada	116	151	146	127	102	13,4	30,0	-3,1	-13,0	-19,8
· Resultado de la declaración	473	-2.490	-6.089	-5.961	-4.618	123,6	-626,8	-144,5	2,1	22,5
· Deducción por maternidad anticipada (3)	654	689	742	759	774	6,3	5,4	7,7	2,2	2,0
· Deducción por nacimiento anticipada (3)		518	1.047	1.009	996			102,1	-3,7	-1,3
CUOTA DIFERENCIAL DEVENGADA (4)	-181	-3.698	-7.878	-7.729	-6.388	93,1	-1943,7	-113,1	1,9	17,3
· A ingresar	11.016	9.368	6.713	6.009	6.373	38,3	-15,0	-28,3	-10,5	6,1
· A devolver	11.197	13.065	14.591	13.738	12.761	5,8	16,7	11,7	-5,8	-7,1

(1) Sin descontar la reducción general por rendimientos de trabajo

(2) La cuota líquida se minorará en todas las deducciones (anticipadas y no anticipadas) por maternidad y nacimiento de los declarantes

(3) Declarantes y no declarantes

(4) Minorando todas las deducciones (anticipadas y no anticipadas) por maternidad y nacimiento

(p) Estimación provisional



Los **rendimientos netos** declarados cayeron nuevamente en 2010 (-2,6%), una caída seis décimas superior a la que ya se produjo en 2009. En 2010 continuó reduciéndose el empleo, asalariado y no asalariado, y también, aunque muy ligeramente, el salario medio declarado. La contribución positiva al volumen de rendimientos del trabajo venía sólo de las pensiones y las prestaciones por desempleo, con rentas medias muy inferiores a la media. Los rendimientos provenientes del capital mobiliario, ganancias patrimoniales y rentas empresariales también experimentaron caídas, con lo que la única aportación positiva correspondió a los inmuebles arrendados, aunque su crecimiento también fue muy escaso.

Las **reducciones de la base** crecieron apenas un **0,9%**, en un marco de ligera caída del número de declarantes que contribuyó a la práctica estabilidad de la principal de las reducciones, la correspondiente a los rendimientos del trabajo. Por cuarto año consecutivo disminuyeron las aportaciones a planes de pensiones y sólo las reducciones asociadas a los rendimientos de viviendas arrendadas volvieron a crecer significativamente (12,3%), aunque algo menos que en años anteriores.

Menos rendimientos y más reducciones conducen a una disminución de la **base liquidable (-3,3%)**, que se suma a la ya registrada en 2009. El **tipo íntegro** sube un **0,9%**, ligado a la subida del gravamen de la base especial, hasta el 19 o 21% en función del volumen del rendimiento. Así, la disminución de la **cuota íntegra (-2,4%)** es menor a la de la base liquidable, siendo esta disminución muy similar a la producida en 2009.

De entre las **deducciones** sobre cuota, la más voluminosa es la de vivienda, pero volvió a disminuir notablemente en 2010, acumulando una caída del 18% en dos años, lo que tiene que ver con los menores importes de los intereses y amortizaciones anticipadas, así como con la fuerte caída en la concesión de créditos. El otro aspecto destacable es la drástica disminución de la deducción de 400 euros derivada de su eliminación parcial. El menor volumen de deducciones se reflejó en que la **cuota líquida** final, una vez tenida en cuenta la deducción de 400 euros, pasó a crecer (5,6%).

Esta supresión parcial de la deducción de los 400 euros también tuvo su reflejo en el aumento del 3,2% en las **retenciones e ingresos a cuenta**, que proviene del aumento de las asociadas a las

CUADRO 8.2
CUOTA DIFERENCIAL DEL IRPF EN CAJA
Millones de euros, salvo indicación

	2007	2008	2009	2010(p)	2011(p)	tasas de variación (%)				
						07	08	09	10	11
CUOTA DIFERENCIAL BRUTA						% ingresos devengados				
· Ingresos de contraído previo	693	693	728	1.110	1.113	6,3	7,4	10,8	18,5	17,5
Cuota diferencial bruta caja	11.709	10.060	7.441	7.120	7.486	38,4	-14,1	-26,0	-4,3	5,2
· Liquidaciones anuales ejercicio t-1	10.830	9.207	6.515	5.829	6.181	39,8	-15,0	-29,2	-10,5	6,0
· Resto cuota diferencial bruta	878	854	926	1.291	1.306	23,1	-2,8	8,5	39,4	1,1
DEVOLUCIONES C. DIFERENCIAL						% devoluciones devengadas				
· Devoluciones posteriores a la Estadística	100	84	92	108	100	0,8	0,6	0,7	0,8	0,9
Devoluciones de ejercicio	13.165	14.675	13.830	12.869	11.354	17,1	11,5	-5,8	-7,0	-11,8
(-) No procedentes	-243	-203	-203	-205	-170	8,8	-16,4	0,1	0,8	-16,8
Devoluciones viables	12.922	14.473	13.627	12.664	11.184	17,3	12,0	-5,8	-7,1	-11,7
% VIABLES/SOLICITADAS	98,2%	98,6%	98,5%	98,4%	98,5%					
Porcentajes realización viables										
% REALIZADAS/VIABLES	98,5%	98,6%	98,6%	98,7%	98,7%					
· En el año t	7,66	11,13	11,61	12,63	6,09					
· En el año t+1	88,46	85,32	84,36	83,72	89,91					
· En el año t+2	2,39	2,14	2,60	2,31	2,70					
· Realizadas ejercicio t-2	230	250	309	310	354	10,2	8,8	23,6	0,4	14,2
· Realizadas ejercicio t-1	9.997	11.431	12.348	11.497	10.602	4,8	14,3	8,0	-6,9	-7,8
· Realizadas ejercicio t (maternidad y nacimiento)	990	1.611	1.582	1.599	681	65,2	62,8	-1,8	1,1	-57,4
· Otras devoluciones	257	287	402	342	367	7,5	11,6	40,3	-14,9	7,2
Devoluciones en caja	11.474	13.578	14.641	13.748	12.004	8,4	18,3	7,8	-6,1	-12,7
Cuota diferencial neta en caja	235	-3.518	-7.200	-6.629	-4.518	111,1	-1597,1	-104,7	7,9	31,8

(p) Estimación provisional



rentas del trabajo y actividades económicas y, en menor medida, a los pagos fraccionados. Sin embargo, tanto las retenciones del capital mobiliario como las de los fondos de inversión cayeron en magnitudes superiores al 20%.

Este aumento en las retenciones no llega a compensar el que se produjo en la cuota líquida final, lo que da lugar a una variación muy positiva en la CDN, como se indicaba anteriormente. Y ello se traslada a que tanto la cuota positiva de las declaraciones a ingresar sube (6,1%), como a la menor cuantía solicitada a devolver (-7,1%) en las declaraciones con resultado negativo.

También conviene resaltar la cantidad relativamente elevada en los ingresos por contraído previo (1.113 millones), en su mayor parte por regularizaciones voluntarias de contribuyentes. Esta cifra inicia el Cuadro 8.2, donde se refleja el impacto de las declaraciones de IRPF correspondientes al ejercicio de 2010 sobre la recaudación en caja en el año 2011.

Las **devoluciones del IRPF 2010** (incluidas deducciones de maternidad y nacimiento) volvieron a disminuir (-7,0%). El porcentaje de realización de las devoluciones del IRPF 2010 se eleva al **96,3%** hasta diciembre de 2011 (Gráfico 8.1), grado de ejecución similar al alcanzado en las dos campañas precedentes.

sustancialmente su importe negativo hasta los **-4.518 millones** por las menores devoluciones solicitadas y la eliminación de la deducción por nacimiento de hijos.

En el Gráfico 8.2 figura el perfil de la variación anual absoluta de la cuota diferencial neta devengada del ejercicio t-1 trasladada al año t de su liquidación. En él se aprecian los intensos crecimientos del periodo 2005-2007 (años de fuertes aumentos en ganancias patrimoniales) y las evoluciones negativas en 2000, 2004 y, sobre todo, 2008 y 2009 (de liquidación de los ejercicios 1999, 2003, 2007 y 2008 afectados por rebajas fiscales). En 2010 y 2011 se producen nuevos crecimientos, propiciados básicamente por las medidas de consolidación fiscal.

GRÁFICO 8.2 CUOTA DIFERENCIAL DEVENGADA IRPF t-1 (variación anual absoluta)



Gráfico 8.1- Porcentaje acumulado de realización (en el año de presentación) de las devoluciones IRPF



Restando estas devoluciones a la cuota diferencial bruta se obtiene la **cuota diferencial neta IRPF en términos de caja**, que en 2011 reduce

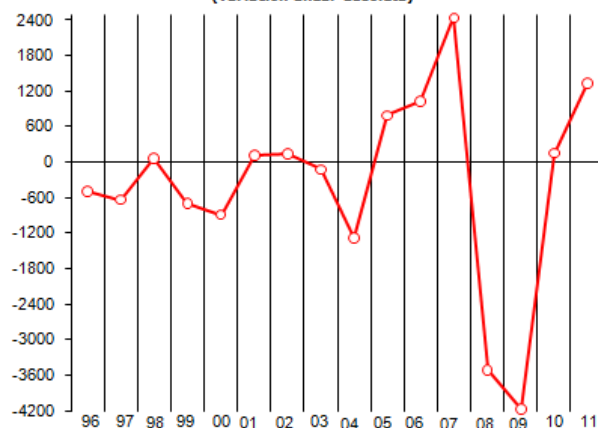
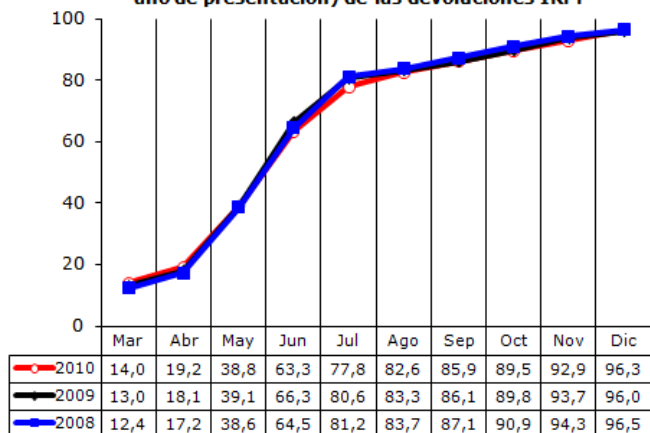

9. IMPUESTO SOBRE SOCIEDADES

Los **ingresos totales del Impuesto sobre Sociedades** fueron en 2011 de **16.611 millones**, con una **subida del 2,5%** (Cuadro 9.1), la primera después de tres años de fuertes caídas en la recaudación. En un entorno de nuevas disminuciones en la base imponible, la ligera recuperación se explica sobre todo por el *efecto positivo de los cambios normativos*, cuyo impacto en la recaudación se estima en 1.351 millones (+8,3%). Pese a esta ligera mejora, la recaudación siguió estando muy alejada de la que se produjo en el máximo de la serie en 2007 (44.823 millones).

Para el **resultado contable positivo** declarado por las empresas en 2011 se estima provisionalmente una fuerte caída, del **-25,9%**. Esta estimación se encuentra en línea con la evolución de los beneficios comunicados por las sociedades que cotizan en Bolsa a la CNMV (ponderados en función del ratio de ventas en España sobre las totales, para poder aproximar el beneficio generado en nuestro país), que cayeron un -28,3% en 2011.

La disminución de la **base imponible** del impuesto, aproximada a partir de la base de los pagos fraccionados, resulta de menor cuantía (**-9,6%**), lo que entre otras razones se explica por disminuciones tanto en la cuantía a compensar por bases imponibles negativas de ejercicios anteriores (que fueron limitadas en el RDL 9/2011 después de que en 2010 alcanzaran una fuerte suma) como en los ajustes por consolidación de grupos.

Como se decía, la recaudación aumentó por las **medidas normativas**, en concreto por la **subida del tipo del pago fraccionado para las muy grandes empresas** (más de 20 millones de cifra de negocios), cuyo efecto positivo en la recaudación de 2011 se calcula en 2.037 millones. Otras medidas tuvieron un efecto contrario, en concreto la extensión de la libertad de amortización (se suprime el requisito de creación o mantenimiento de empleo, -557 millones) y la subida del tipo de retención del capital en 2010 que elevó las retenciones de 2010, ingresadas en 2011.

CUADRO 9.1
RESULTADO Y BASE IMPONIBLE, IMPUESTO SOBRE SOCIEDADES DEVENGADO Y DE CAJA
Millones de euros, salvo indicación

	2007	2008	2009	2010(p)	2011(p)	tasas de variación (%)				
						07	08	09	10	11
ESTADÍSTICA DE SOCIEDADES										
RESULTADO BRUTO EXPLOTACIÓN (1)	186.840	138.224	128.063	137.735	131.897	8,8	-26,0	-7,4	7,6	-4,2
RESULTADO CONTABLE POSITIVO	218.019	182.157	182.076	156.385	115.852	4,0	-16,4	0,0	-14,1	-25,9
BASE IMPONIBLE CONSOLIDADA	177.514	111.602	99.301	76.402	69.106	-0,8	-37,1	-11,0	-23,1	-9,6
CUOTA LÍQUIDA POSITIVA	35.703	21.014	17.612	14.755	13.413	-11,9	-41,1	-16,2	-16,2	-9,1
· Beneficios sociedades cotizadas (1994=100)	670,1	565,5	449,7	438,4	314,4	5,3	-15,6	-20,5	-2,5	-28,3
IMPUESTO SOCIEDADES DEVENGADO										
· Retenciones del capital	5.108	5.442	4.324	3.919	4.423	36,1	6,6	-20,5	-9,4	12,8
· Mobiliario	3.397	3.737	2.820	2.356	2.945	34,4	10,0	-24,5	-16,4	25,0
· Arrendamientos	1.318	1.441	1.392	1.419	1.369	39,0	9,3	-3,4	1,9	-3,5
· Fondos inversión	393	265	112	145	109	42,0	-32,6	-57,7	29,4	-25,0
· Ret. por transparencia fiscal y atribución renta	-544	-565	-533	-543	-550	20,4	3,9	-5,7	1,9	1,3
· Pagos fraccionados	23.132	13.650	12.879	10.325	9.632	6,2	-41,0	-5,6	-19,8	-6,7
· Cuota diferencial devengada	7.559	2.211	703	972	-122	-54,4	-70,8	-68,2	38,3	---
IMP. SOCIEDADES DEVENGADO	35.254	20.738	17.373	14.673	13.383	-15,4	-41,2	-16,2	-15,5	-8,8
TIPO EFECTIVO (%)	19,9	18,6	17,5	19,2	19,4	-14,7	-6,4	-5,8	9,8	0,8
INGRESOS TRIBUTARIOS SOCIEDADES										
· Retenciones del capital mobiliario	2.109	2.658	2.351	2.048	2.217	38,4	26,0	-11,5	-12,9	8,3
· Retenciones sobre arrendamientos	771	860	809	802	782	27,8	11,6	-6,0	-0,8	-2,5
· Retenciones sobre fondos inversión	376	402	198	172	144	68,2	6,9	-50,8	-12,8	-16,7
· Pagos fraccionados	23.068	13.536	13.060	10.423	9.634	5,2	-41,3	-3,5	-20,2	-7,6
· Cuota diferencial neta	18.499	9.845	3.770	2.752	3.834	43,0	-46,8	-61,7	-27,0	39,3
INGRESOS TOTALES	44.823	27.301	20.188	16.198	16.611	20,5	-39,1	-26,1	-19,8	2,5

(1) Sociedades no financieras

(p) Estimación provisional



IMPACTOS NORMATIVOS EN EL I. de SOC.	Importe (millones)
TOTAL CAMBIOS NORMATIVOS	1.351
Subida tipo retención capital 19%	-129
· Retenciones	27
· Cuota diferencial	-156
Subida tipo pago fraccionado > 20M €	2.037
Extensión libertad amortización	-557

El impacto positivo en la recaudación vino de subidas del pago fraccionado, alterando el calendario de ingreso sin que el impuesto se viera afectado. El tipo efectivo apenas se modificó (+0,8%), tras la subida de casi el 10% en 2010. El **impuesto devengado** de 2011 disminuyó (-8,8%) en línea con la caída estimada para la base imponible. En el Gráfico 9.1 se ve con más perspectiva cómo los dos últimos años de subida del tipo efectivo suceden a cinco años de significativas caídas: por la ampliación del límite para acogerse al régimen de empresa de reducida dimensión y el aumento de la deducción por reinversión de plusvalías (años 2005 y 2006), por la reforma del impuesto (2007 y 2008) y por los incentivos para la creación o mantenimiento de empleo (2009). Pese a la recuperación posterior, el tipo efectivo en 2011 se situó aún 5,7 puntos porcentuales por debajo del máximo observado en 2004.

En el mismo gráfico se aprecia que la base imponible del impuesto disminuyó en los cinco últimos años, sucediendo a siete años de subidas consecutivas. Así, el nivel estimado de la base en 2011 se sitúa un 61% por debajo del alcanzado en 2006, lo que, unido a la citada disminución del tipo entre 2004 y 2009, generó la drástica caída en la recaudación ya comentada.

La leve subida de los ingresos en 2011 se produjo, pues, por el ajuste positivo en el paso del devengo a la caja. Estos ajustes vienen determinados por el desfase temporal que introduce la liquidación de la cuota diferencial neta el año siguiente al de devengo. Así, por ejemplo, el significativo ajuste positivo de 2007 se explica porque en ese año se ingresó la cuota diferencial del ejercicio 2006 (que creció un 47%), mientras que la cuota diferencial devengada en 2007 se redujo un 54% por la

GRÁFICO 9.1 IMPUESTO DE SOCIEDADES
(tasas de variación en %)
BASE IMPONIBLE CONSOLIDADA

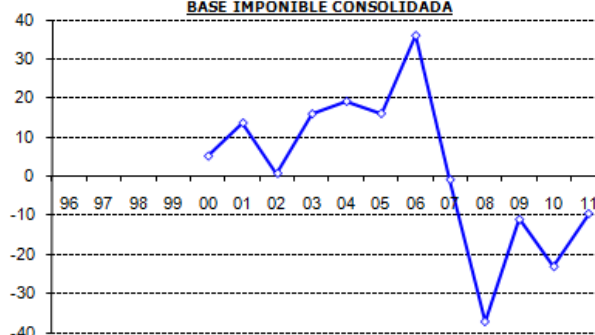

TIPO EFECTIVO

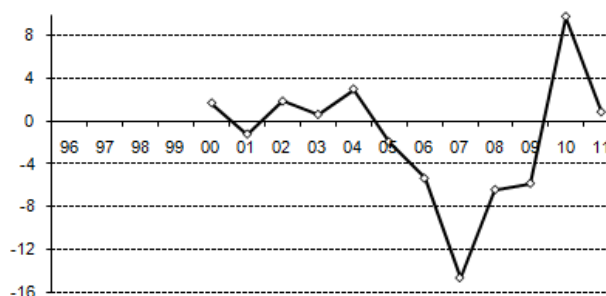

IMPUESTO DEVENGADO



PASO DEVENGO - CAJA

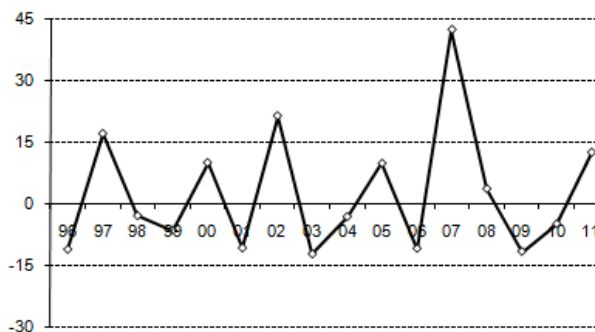

INGRESOS TRIBUTARIOS TOTALES

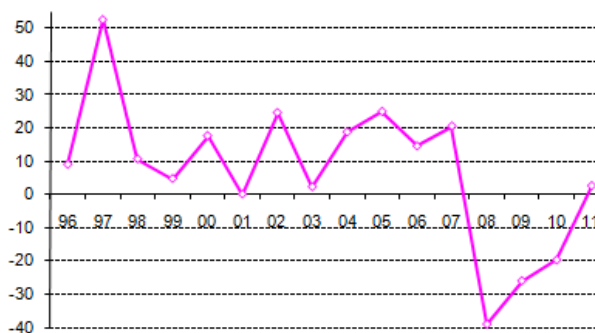



reforma fiscal. El ajuste positivo de 2011 se debe tanto al crecimiento que experimentó la cuota diferencial devengada en 2010 como al menor importe realizado de las devoluciones correspondientes a dicho ejercicio.

Si se analiza la recaudación por sus distintos **componentes** (ver su evolución histórica en Gráfico 9.2), se ve cómo es el aumento de la cuota diferencial neta (+1.082 millones), acompañado por el de las retenciones de capital (+169), los que compensan la evolución nuevamente negativa de los pagos fraccionados (caen 789 millones, una reducción muy inferior a la de 2010 debido a los cambios normativos ya comentados) y de las retenciones sobre arrendamientos y fondos de inversión (-48 millones).

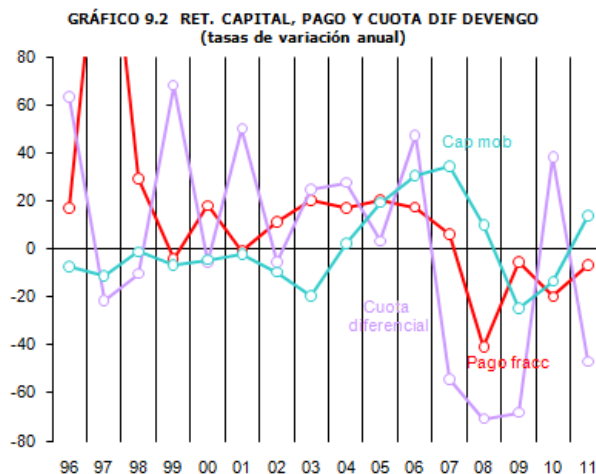

CUADRO 9.2
DEMOGRAFIA EMPRESARIAL
Miles de empresas, salvo indicación

	2006	2007	2008	2009	2010(p)	tasas de variación (%)				
						06	07	08	09	10
DECLARANTES DE SOCIEDADES										
Total sociedades declarantes	1.296	1.413	1.422	1.419	1.391	7,8	9,0	0,6	-0,2	-2,0
· Grandes Empresas	25	30	31	29	26	1,5	19,2	3,2	-8,4	-10,0
· Entidades de reducida dimensión	1.102	1.222	1.208	1.202	1.176	8,7	10,9	-1,1	-0,5	-2,1
· Cooperativas	33	33	31	30	30	-0,1	-0,3	-6,4	-3,0	0,0
· Transparentes	18	22	24	26	27	16,2	19,3	8,5	8,6	5,0
· Exentas	21	23	24	25	25	8,8	6,5	4,7	3,5	3,0
· Fondos de inversión	6	6	6	6	6	2,6	5,5	0,6	-3,7	0,0
· Entidades de crédito y aseguradoras	1	1	1	1	1	-1,1	2,0	4,1	-1,8	0,0
· Resto	90	77	97	102	100	0,6	-14,6	26,6	4,9	-1,8
Número sociedades activas	1.211	1.268	1.202	1.178	1.131	7,0	4,7	-5,2	-2,0	-4,0
Número sociedades pertenecientes a grupos	16	16	21	23	25	29,2	3,5	31,7	8,0	10,0
Número sociedades con beneficios	692	733	654	612	575	7,3	5,9	-10,8	-6,4	-6,0
Porcentaje sobre el total	53,4%	51,9%	46,0%	43,1%	41,4%					
IMPORTE MEDIO POR DECLARANTE (€)										
Resultado contable positivo	161.753	154.285	128.140	128.307	112.452	18,3	-4,6	-16,9	0,1	-12,4
Base imponible positiva	138.136	125.621	78.508	69.976	54.938	26,2	-9,1	-37,5	-10,9	-21,5
Cuota líquida positiva	31.271	25.266	14.783	12.411	10.610	18,6	-19,2	-41,5	-16,0	-14,5
EMPRESARIOS DECLARANTES DE IRPF Y SOCIEDADES										
· Empresarios personales (IRPF)	3.437	3.487	3.459	3.362	3.335	1,5	1,4	-0,8	-2,8	-0,8
· Sociedades (IS)	1.296	1.413	1.422	1.419	1.391	7,8	9,0	0,6	-0,2	-2,0
Número total de empresarios (IRPF+IS)	4.733	4.900	4.880	4.781	4.726	3,1	3,5	-0,4	-2,0	-1,2

(p) Estimación provisional



En cuanto al **número de sociedades declarantes** (Cuadro 9.2), éste ascendió, según datos provisionales, a **1,4 millones** en 2010, con un descenso del **-2%**. De ellas, el 85% son entidades de reducida dimensión y sólo el 41% declararon beneficios, doce puntos porcentuales menos que en 2006. Si se analizan los importes medios por declarante, el resultado contable positivo se redujo un -12,4%, la cuota líquida un -14,5% y la base imponible un -21,5%. Si se suman todos los empresarios (por IRPF y por IS, individuales y societarios), el **número total de empresarios** se situaría en 2009 en **4,73 millones** (-1,2%).

Después de tres años de fuertes **desviaciones presupuestarias** negativas en este tributo, en 2011 se produjo una desviación presupuestaria **positiva**, (603 millones), y ello pese a que la evolución de las bases imponibles fue mucho más negativa que la contemplada en el presupuesto. Para que finalmente se produjera esta desviación positiva, hubo que tomar medidas a mitad del ejercicio, que minoraron la desviación en los ingresos previstos para los pagos fraccionados. Además, influyeron positivamente tanto los mayores ingresos por actas de inspección como las menores devoluciones.

CUADRO 9.3 DESVIACION PRESUPUESTARIA EN EL IMPUESTO SOBRE SOCIEDADES

	Recaudación Presupuesto (1)	(2)	Desviación (1)-(2)	% (1)/(2)
97	12.634	8.867	3.767	142,5
98	13.977	11.263	2.714	124,1
99	14.636	12.511	2.124	117,0
00	17.207	15.405	1.802	111,7
01	17.215	18.162	-947	94,8
02	21.437	18.982	2.455	112,9
03	21.920	21.090	830	103,9
04	26.020	24.109	1.911	107,9
05	32.495	27.901	4.594	116,5
06	37.208	31.681	5.527	117,4
07	44.823	41.641	3.182	107,6
08	27.301	44.420	-17.119	61,5
09	20.188	30.085	-9.897	67,1
10	16.198	20.184	-3.986	80,3
11	16.611	16.008	603	103,8

PORCENTAJE EJECUCIÓN PRESUPUESTARIA

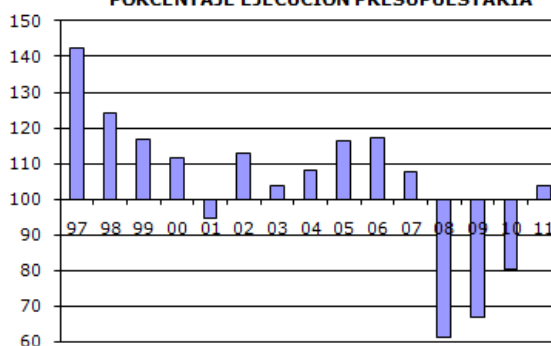



10. PAGOS FRACCIONADOS IS

Los pagos fraccionados en 2011 cayeron por cuarto año consecutivo (-7,6%), situándose en **9.634 millones** (Cuadro 10.1). Esta variación es resultado de dos fuerzas de distinto signo. Mientras la base del pago se redujo de manera considerable, en línea con la caída observada en los beneficios de las empresas, el tipo efectivo subió notablemente por el efecto de los cambios normativos aprobados.

La **base positiva del pago fraccionado** declarado en 2011 por **grandes empresas (GE) y grupos consolidados** (suma del resultado contable y de los ajustes fiscales extracontables) cayó un **-18,7%**. Este resultado global está fuertemente influenciado por el deterioro de la base en un número reducido de muy grandes empresas. En su gran mayoría, las sociedades declarantes tuvieron en 2011 mejora de beneficios (y de la base de pago) o reducción inferior a la de 2010. Sin embargo, la fuerte bajada en ese reducido número de grandes empresas explica la significativa caída agregada. En efecto, en el Cuadro 10.1 puede verse cómo para las empresas que no forman parte de un grupo se produjo una

GRÁFICO 10.1 BASE PAGO FRACCIONADO GRUPOS Y BENEFICIO SOCIEDADES COTIZADAS (tasas)

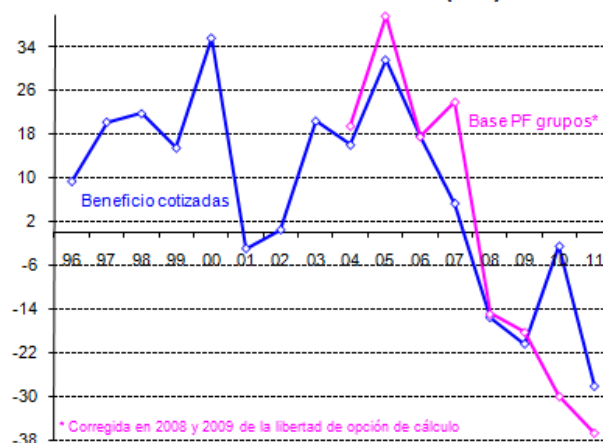

subida de la base del 3,7%.

En el Gráfico 10.1 se compara la evolución de la base del pago fraccionado de los grupos consolidados (en 2008 y 2009 se corrige para obviar la distorsión introducida por la libertad de opción de cálculo del pago en 2008 y 2009) con la de los beneficios declarados a la CNMV por las sociedades que cotizan en Bolsa. Tras la discrepancia que se produjo en 2010 en la evolución de estas dos series, en 2011 se produce un deterioro similar en ambas

CUADRO 10.1

PAGOS FRACCIONADOS DEL IMPUESTO DE SOCIEDADES DEVENGADOS Y EN CAJA Millones de euros, salvo indicación

	2007	2008	2009	2010(p)	2011(p)	tasas de variación (%)																								
						07	08	09	10	11																				
MODELOS 218+222																														
BASE PAGO FRACCIONADO GE	86.985	52.591	49.414	38.430	31.228	14,8	-39,5	-6,0	-22,2	-18,7																				
· # Grupos consolidados	43.808	26.802	30.480	21.330	13.493	24,0	-38,8	13,7	-30,0	-36,7																				
· # Grandes Empresas no grupos	43.177	25.788	18.935	17.100	17.735	6,8	-40,3	-26,6	-9,7	3,7																				
· Beneficios sociedades cotizadas (1994=100)	670,1	565,5	449,7	438,4	314,4	5,3	-15,6	-20,5	-2,5	-28,3																				
PAGOS FRACCIONADOS DEVENGADOS																														
Pagos fraccionados devengados	23.132	13.650	12.879	10.325	9.632	6,2	-41,0	-5,6	-19,8	-6,7																				
· Grandes Empresas y grupos	18.218	9.876	9.981	8.009	7.629	5,0	-45,8	1,1	-19,8	-4,8																				
· # Grupos consolidados	9.731	5.074	6.293	4.588	3.446	13,2	-47,9	24,0	-27,1	-24,9																				
· # Grandes Empresas no grupos	8.487	4.802	3.688	3.422	4.183	-3,0	-43,4	-23,2	-7,2	22,2																				
· PYMES	4.914	3.774	2.898	2.315	2.004	10,7	-23,2	-23,2	-20,1	-13,5																				
Tipo efectivo (%) en Grandes Empresas y grupc	20,9	18,8	20,2	20,8	24,4	-8,5	-10,3	7,6	3,2	17,2																				
· # Grupos consolidados	22,2	18,9	20,6	21,5	25,5	-8,7	-14,8	9,1	4,2	18,7																				
· # Grandes Empresas no grupos	19,7	18,6	19,5	20,0	23,6	-9,2	-5,3	4,6	2,7	17,9																				
PASO A CAJA																														
· Desfase caja: dic(t-1) - dic(t)	-34	43	274	56	62	<table border="1"> <thead> <tr> <th colspan="5">% ingresos devengados</th> </tr> </thead> <tbody> <tr> <td>-0,1</td> <td>0,3</td> <td>2,1</td> <td>0,5</td> <td>0,6</td> </tr> <tr> <td>0,4</td> <td>0,7</td> <td>1,1</td> <td>1,2</td> <td>0,6</td> </tr> <tr> <td>-0,6</td> <td>-1,9</td> <td>-1,8</td> <td>-0,8</td> <td>-1,2</td> </tr> </tbody> </table>					% ingresos devengados					-0,1	0,3	2,1	0,5	0,6	0,4	0,7	1,1	1,2	0,6	-0,6	-1,9	-1,8	-0,8	-1,2
% ingresos devengados																														
-0,1	0,3	2,1	0,5	0,6																										
0,4	0,7	1,1	1,2	0,6																										
-0,6	-1,9	-1,8	-0,8	-1,2																										
· Recaudación de ejercicios cerrados	102	100	139	127	60																									
· (-) Derechos pendientes de cobro ej. corriente	-132	-257	-232	-84	-120																									
Pagos fraccionados en caja	23.068	13.536	13.060	10.423	9.634	5,2	-41,3	-3,5	-20,2	-7,6																				
· Grandes Empresas y grupos	18.070	9.694	9.916	8.018	7.626	3,9	-46,4	2,3	-19,1	-4,9																				
· # Grupos consolidados	9.651	4.977	6.255	4.582	3.430	11,0	-48,4	25,7	-26,7	-25,1																				
· # Grandes Empresas no grupos	8.419	4.718	3.661	3.436	4.196	-3,2	-44,0	-22,4	-6,2	22,1																				
· PYMES	4.810	3.591	2.843	2.188	1.872	9,5	-25,3	-20,8	-23,1	-14,4																				
· Otros ingresos	187	251	301	218	136	31,8	34,0	19,9	-27,7	-37,6																				

(p) Estimación provisional



señales. Aunque los beneficios actúen como *indicador* de la base del pago fraccionado, hay diferencias conceptuales que pueden explicar distintas evoluciones, como las que se producen a la hora de calcular qué parte del beneficio se genera en España según la óptica contable o fiscal, o los ajustes fiscales extracontables que determinan la base del pago. Además, el cómputo de la base del pago en 2011 se vio modificado por cambios legislativos. Así, la base se habría reducido al generalizarse la libertad de amortización, suprimiendo el requisito de mantenimiento o creación de empleo. Y habría aumentado al limitarse la compensación de bases imponibles negativas a las grandes empresas (más de 20 millones de cifra de negocios) y al rebajarse la deducción del fondo de comercio.

A estos cambios normativos con efecto sobre la base del pago hay que unir la elevación del tipo impositivo para las empresas con cifra de negocios igual o superior a los 20 millones de euros, introducida en el RDL 9/2011. Así, el **tipo efectivo** de las grandes empresas y grupos subió notablemente en 2011, 3,6 puntos porcentuales, situándose en el 24,4%.

Esta variación en el tipo de las GE (+17,2%), la mayor desde que se dispone de datos (ver Gráfico 10.2), contrarresta la reducción de la base, generando que la disminución de su pago fuese moderada (-4,8%). Por su parte, el pago fraccionado de las **pymes** en devengo moderó su caída hasta el **-13,5%**, desde el -20,1% de 2010. Esta evolución no tiene relación con la de sus beneficios en 2011 al calcularse en función de la cuota líquida de los ejercicios 2009 y 2010. **En conjunto**, la suma de todos los pagos fraccionados devengados da como resultado una tasa global del **-6,7%**.

Los ajustes de paso a caja explican que la recaudación cayera casi un punto más (-7,6%). El ajuste negativo se debe fundamentalmente al menor importe en la recaudación procedente de ejercicios cerrados.

El Gráfico 10.3 muestra la evolución de los pagos (en caja) por tipo de contribuyente. Se aprecia cómo en 2011 se ha agudizado la discrepancia ya vista en 2010 en la evolución de los pagos de las GE que no están constituidas en grupos, que subieron un

GRÁFICO 10.2. PAGOS FRACCIONADOS EN EL I. SOCIEDADES (tasas de variación en %) BASE DEL PAGO DE GRANDES EMPRESAS Y GRUPOS

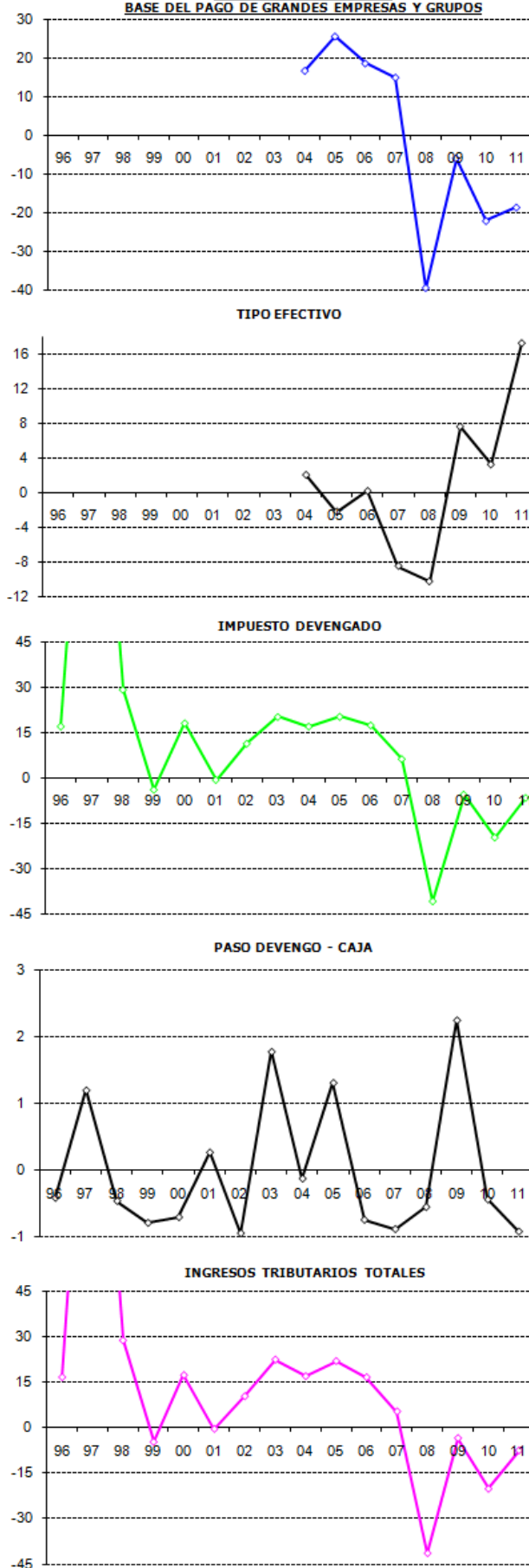



22,1%, respecto a la recaudación procedente de los grupos consolidados, que cayó un 25,1%. Los pagos de las pymes atenúan su ritmo de descenso casi nueve puntos hasta el -14,4%.

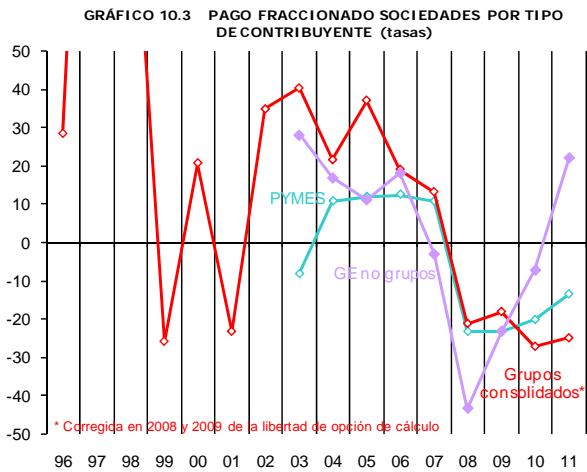



11. CUOTA DIFERENCIAL NETA

Los ingresos en 2011 provenientes de la cuota diferencial neta de Sociedades ascendieron a **3.834 millones, 1.082 más que en el año anterior**. Esta subida, tras tres años de fuertes caídas, no se debe a una recuperación de la capacidad recaudatoria del Impuesto sobre Sociedades. La cuota líquida del impuesto en 2010 (año al que corresponde la cuota diferencial liquidada en 2011) siguió cayendo significativamente. Como dicha caída ya había sido anticipada vía pagos fraccionados y retenciones, la cuota diferencial devengada tuvo una ligera variación positiva. Además de ello, la recaudación de 2011 se vio favorecida por una mayor dilatación en el tiempo de las devoluciones solicitadas y por significativos ingresos provenientes de actas de inspección.

El Cuadro 11.1 recoge de forma resumida las claves de la evolución del beneficio de las empresas. Las cifras proceden de la publicación *Cuentas Anuales del Impuesto sobre Sociedades*, disponible en la web de la Agencia Tributaria (apartado Estadísticas e

Informes). Los datos de 2010 corresponden a estimaciones provisionales.

Por lo que se refiere a las Sociedades no Financieras, su resultado contable cayó en 2010 un -6,9%. En ese año las empresas estaban superando el fuerte bache en la producción de 2009 y además se produjo una nueva minoración de la masa salarial. Por todo ello, el resultado bruto de explotación se recuperó, creciendo un 7,6%. La razón para que ello no se tradujera en mayores beneficios se encuentra fundamentalmente en los resultados extraordinarios y de la cartera de valores, que arrojaron pérdidas más de 9.000 millones superiores a las de 2009.

La disminución del resultado contable fue aún mucho mayor en el caso de las entidades de crédito y aseguradoras, de casi 20.000 millones (-54,3%). Descontando las pérdidas (el impuesto sólo grava beneficios), el **resultado contable positivo** (antes de consolidar) se estima provisionalmente en 156.385 millones, con una importante caída del 14,1% respecto al de 2009.

CUADRO 11.1
CUENTA DE PÉRDIDAS Y GANANCIAS DE LAS SOCIEDADES NO FINANCIERAS
Millones de euros, salvo indicación.

	2006	2007	2008	2009	2010(p)	tasas de variación (%)				
						06	07	08	09	10
<u>SOCIEDADES NO FINANCIERAS</u>										
1. Producción	1.978.001	2.136.332	2.037.479	1.739.855	1.763.865	10,6	8,0	-4,6	-14,6	1,4
2. Consumos intermedios	1.525.209	1.643.101	1.583.147	1.315.938	1.339.625	10,6	7,7	-3,6	-16,9	1,8
3.(=1-2) VALOR AÑADIDO	452.792	493.231	454.333	423.917	424.240	10,5	8,9	-7,9	-6,7	0,1
4. Gastos de personal	281.015	306.391	316.109	295.854	286.505	9,6	9,0	3,2	-6,4	-3,2
5.(=3-4) RESULTADO BRUTO EXPLOTACIÓN	171.777	186.840	138.224	128.063	137.735	11,8	8,8	-26,0	-7,4	7,6
6. (-) Amortizaciones	61.432	66.988	65.668	66.373	65.683	6,8	9,0	-2,0	1,1	-1,0
7. Provisiones	20.125	40.374	2.642	2.290	1.852	41,7	100,6		-13,3	-19,2
8. Ingresos financieros	80.092	111.281	94.174	73.598	62.161	27,7	38,9	-15,4	-21,8	-15,5
9. (-) Gastos financieros	55.278	79.962	83.219	65.744	56.415	29,6	44,7	4,1	-21,0	-14,2
10. Rdos extraordinarios y de la cartera valores (a)	44.338	28.623	-25.197	-10.261	-19.483	195,4	-35,4		-59,3	89,9
11.(=5+6 a 10) RTDO ANTES DE IMPUESTOS	159.372	139.420	60.956	61.572	60.166	36,2	-12,5	-56,3	1,0	-2,3
12. Impuesto s/ Sociedades devengado contable	37.578	27.922	8.850	8.279	10.545	40,0	-25,7	-68,3	-6,5	27,4
13.(=11-12) RESULTADO CONTABLE SNF	121.794	111.498	52.105	53.293	49.620	35,1	-8,5	-53,3	2,3	-6,9
<u>TOTAL SIN CONSOLIDAR</u>										
14. Rdo contable entidades crédito y aseguradora:	44.385	52.142	6.830	36.362	16.614	27,3	17,5	-86,9	432,4	-54,3
15.(=13+14) TOTAL RDO CONTABLE	166.179	163.640	58.935	89.655	66.234	32,9	-1,5	-64,0	52,1	-26,1
RESULTADO CONTABLE NEGATIVO	-43.463	-54.379	-123.222	-92.421	-90.151	10,1	25,1	126,6	-25,0	-2,5
RESULTADO CONTABLE POSITIVO	209.642	218.019	182.157	182.076	156.385	27,4	4,0	-16,4	0,0	-14,1
- No grupos	112.945	110.806	78.071	87.194	66.895	26,6	-1,9	-29,5	11,7	-23,3
- Grupos consolidados	96.697	107.213	104.086	94.882	89.490	28,5	10,9	-2,9	-8,8	-5,7

(a) Desde 2008, suma de deterioro y resultado de enajenación del inmovilizado, otros resultados financieros y resultado de operaciones interrumpidas.

(p) Estimación provisional



Sobre esta magnitud se aplican los ajustes fiscales extracontables y la compensación de bases imponibles negativas de periodos anteriores con el fin de convertir el resultado positivo en base imponible. En el caso de los grupos, el punto de partida de la liquidación es la suma de las bases imponibles de las empresas integrantes, sean estas positivas o negativas. El conjunto de estos ajustes

minora el resultado contable en mayor medida que en 2009 (Cuadro 11.2), por lo que la **base imponible positiva** consolidada cae aún con más fuerza (-23,1%).

En cuanto a las empresas que no forman parte de un grupo, las compensaciones tanto por bases imponibles negativas de periodos anteriores como

CUADRO 11.2
LIQUIDACION DEL IMPUESTO DE SOCIEDADES. DESGLOSE ENTRE GRUPOS Y NO GRUPOS
Millones de euros, salvo indicación.

	2006	2007	2008	2009	2010(p)	tasas de variación (%)				
						06	07	08	09	10
ANÁLISIS PARA LAS EMPRESAS NO GRUPO										
RESULTADO CONTABLE POSITIVO	112.945	110.806	78.071	87.194	66.895	26,6	-1,9	-29,5	11,7	-23,3
Correcciones al resultado contable	17.690	16.342	6.353	-5.878	-3.879	18,6	-7,6	-61,1	-192,5	-34,0
· Impuesto sobre Sociedades	28.139	24.674	15.026	12.057	11.055	22,0	-12,3	-39,1	-19,8	-8,3
· Exención doble imposición	-2.182	-3.498	-2.746	-5.719	-2.364	165,3	60,3	-21,5	108,3	-58,7
· Entidades de tenencia valores extranjeros	-3.172	-1.888	-2.930	-5.228	-6.457	-19,2	-40,5	55,2	78,4	23,5
· Libertad de amortización				-1.499	-1.611					7,5
· Otras	-5.096	-2.945	-2.997	-5.488	-4.502	49,6	-42,2	1,7	83,2	-18,0
Compensación BI negativas periodos anteriores	-11.143	-9.397	-7.340	-14.780	-10.812	2,0	-15,7	-21,9	101,4	-26,8
Bases imponibles a tipo cero			-3.639	-7.616	-3.988				109,3	-47,6
BASE IMPONIBLE POSITIVA	119.491	117.752	73.445	58.920	48.216	28,2	-1,5	-37,6	-19,8	-18,2
Tipo íntegro (%)	29,5	26,6	27,0	26,5	27,3	-1,5	-9,9	1,5	-1,7	3,0
Cuota íntegra	35.212	31.278	19.810	15.619	13.170	26,3	-11,2	-36,7	-21,2	-15,7
Deducciones	-7.446	-6.228	-4.313	-4.103	-2.911	51,8	-16,4	-30,7	-4,9	-29,0
- Deducciones por doble imposición	-4.287	-4.037	-2.984	-3.180	-2.165	58,7	-5,8	-26,1	6,6	-31,9
- Deducción por plusvalías reinvertidas	-1.924	-939	-350	-177	-106	76,6	-51,2	-62,7	-49,6	-40,0
- Deducciones del Capítulo IV Título VI	-606	-558	-436	-329	-325	3,9	-7,9	-21,9	-24,7	-0,9
- Deducciones y bonificaciones para Canarias	-158	-195	-104	-87	-87	51,2	23,4	-46,7	-16,3	-0,1
- Deducciones de la DT 11ª Ley 43/95	-4	-2								
- Otras deducciones y bonificaciones	-467	-497	-439	-330	-228	11,1	6,4	-11,7	-24,7	-31,0
CUOTA LÍQUIDA POSITIVA	27.766	25.051	15.497	11.516	10.259	20,8	-9,8	-38,1	-25,7	-10,9
Tipo efectivo sobre BI (%)	23,2	21,3	21,1	19,5	21,3	-5,8	-8,4	-0,8	-7,4	8,9
Tipo efectivo sobre RC>0 (%)	24,6	22,6	19,8	13,2	15,3	-4,6	-8,0	-12,2	-33,5	16,1
ANÁLISIS PARA GRUPOS CONSOLIDADOS										
RESULTADO CONTABLE POSITIVO	96.697	107.213	104.086	94.882	89.490	28,5	10,9	-2,9	-8,8	-5,7
Correcciones al resultado contable	13.946	-4.919	-14.866	-24.084	-16.881	999,5	-135,3	202,3	62,0	-29,9
· Impuesto sobre Sociedades	18.870	12.937	1.677	5.362	5.320	60,6	-31,4	-87,0	219,8	-0,8
· Exención doble imposición	-8.431	-13.668	-20.712	-16.178	-20.113	29,0	62,1	51,5	-21,9	24,3
· Entidades de tenencia valores extranjeros	-1.668	-3.087	-2.537	-1.687	-1.893	0,0	85,1	-17,8	-33,5	12,2
· Libertad de amortización				-2.816	-3.222					14,4
· Otras	5.175	-1.101	6.706	-8.765	3.027	-327,3	-121,3	-709,1	-230,7	-134,5
Ajustes por consolidación	-41.311	-38.653	-49.367	-28.437	-40.440	42,9	-6,4	27,7	-42,4	42,2
Compensación BI negativas periodos anteriores	-9.791	-3.879	-1.696	-1.980	-3.983	6,9	-60,4	-56,3	16,8	101,2
BASE IMPONIBLE POSITIVA	59.541	59.762	38.157	40.380	28.186	54,8	0,4	-36,2	5,8	-30,2
Tipo íntegro (%)	35,0	32,4	29,9	30,0	30,0	0,0	-7,5	-7,5	0,0	0,1
Cuota íntegra	20.827	19.337	11.426	12.097	8.449	54,8	-7,2	-40,9	5,9	-30,2
Deducciones	-8.064	-8.684	-5.908	-6.002	-3.953	70,9	7,7	-32,0	1,6	-34,1
- Deducciones por doble imposición	-3.875	-5.843	-3.592	-3.694	-2.489	55,0	50,8	-38,5	2,9	-32,6
- Deducción por plusvalías reinvertidas	-2.595	-1.305	-911	-562	-359	125,8	-49,7	-30,2	-38,2	-36,2
- Deducciones del Capítulo IV Título VI	-1.105	-1.070	-905	-1.253	-771	22,7	-3,2	-15,4	38,5	-38,5
- Deducciones y bonificaciones para Canarias	-256	-244	-271	-205	-159	87,4	-4,7	11,2	-24,4	-22,3
- Deducciones de la DT 11ª Ley 43/95	-3	-2								
- Otras deducciones y bonificaciones	-230	-221	-230	-287	-175	769,8	-3,9	4,1	24,7	-39,0
CUOTA LÍQUIDA POSITIVA	12.763	10.652	5.517	6.095	4.496	46,1	-16,5	-48,2	10,5	-26,2
Tipo efectivo sobre BI (%)	21,4	17,8	14,5	15,1	16,0	-5,6	-16,8	-18,9	4,4	5,7
Tipo efectivo sobre RC>0 (%)	13,2	9,9	5,3	6,4	5,0	13,7	-24,7	-46,6	21,2	-21,8
BASE IMPONIBLE POSITIVA CONSOLIDADA	179.032	177.514	111.602	99.301	76.402	36,0	-0,8	-37,1	-11,0	-23,1
Total cuota íntegra	56.039	50.615	31.236	27.717	21.619	35,5	-9,7	-38,3	-11,3	-22,0
Total deducciones	-15.510	-14.912	-10.221	-10.105	-6.864	61,2	-3,9	-31,5	-1,1	-32,1
TOTAL CUOTA LÍQUIDA POSITIVA	40.529	35.703	21.014	17.612	14.755	27,8	-11,9	-41,1	-16,2	-16,2
Tipo efectivo sobre BI (%)	22,6	20,1	18,8	17,7	19,3	-6,0	-11,2	-6,4	-5,8	8,9
Tipo efectivo sobre RC>0 (%)	19,3	16,4	11,5	9,7	9,4	0,2	-15,3	-29,6	-16,2	-2,5
- Pagos fraccionados devengados	21.785	23.132	13.650	12.879	10.325	17,3	6,2	-41,0	-5,6	-19,8
- Retenciones e ingresos a cuenta	2.154	5.012	5.153	4.029	3.458	14,4	132,7	2,8	-21,8	-14,2
CUOTA DIFERENCIAL DEVENGADA	16.590	7.559	2.211	703	972	47,1	-54,4	-70,8	-68,2	38,3
· Cuota diferencial positiva	20.151	13.325	8.279	5.917	5.156	36,4	-33,9	-37,9	-28,5	-12,9
· Devoluciones	3.561	5.766	6.068	5.214	4.184	1,9	61,9	5,2	-14,1	-19,8

(p) Estimación provisional



por bases a tipo cero fueron de una cuantía aún elevada, pero inferior a la de 2009. De ese modo la minoración de la base imponible positiva fue cinco puntos inferior a la caída del resultado contable. Las deducciones, en especial las de doble imposición, fueron de menor cuantía que en 2009, lo que acabó generando una disminución en la cuota líquida más moderada (-10,9%). De esta manera, el tipo efectivo observado experimentó una recuperación de casi dos puntos porcentuales, tras ocho años consecutivos de caídas.

En los grupos consolidados, el fuerte aumento de los ajustes por consolidación hizo que la base imponible tuviera un deterioro (-30,2%) mucho más acusado que el del resultado contable. Como en este caso también las deducciones fueron de menor cuantía, la cuota líquida positiva cayó algo menos (-26,2%). Así, también se produce una recuperación del tipo efectivo calculado sobre la base imponible, pero de menor cuantía, de un punto porcentual.

Para el conjunto de las empresas, la **cuota líquida positiva** disminuyó un 16,2%, una reducción igual a la del año anterior. Los cuatro años de fuertes caídas han reducido la cuota líquida un 64%.

Así, en 2010 el tipo efectivo del conjunto de las empresas subió 1,6 puntos porcentuales, la primera subida tras ocho años de bajadas consecutivas. Aún así, el tipo sigue estando 6 puntos porcentuales por debajo del existente a comienzos de la década anterior. Si la medida del tipo efectivo se realiza tomando en consideración el resultado contable positivo, el tipo siguió cayendo, siendo en este caso hasta 13 puntos inferior al de ocho años antes, lo que da una idea del proceso de erosión de las bases imponibles en el impuesto.

La evolución de los pagos fraccionados y de las retenciones ya había anticipado la reducción en la cuota del impuesto, por lo que la cuota diferencial se mantuvo prácticamente en el nivel del año anterior, ascendiendo a apenas 972 millones, 269 millones más que en 2009. Este leve aumento en la cuota neta se produce porque la disminución en las devoluciones solicitadas (-1.030 millones) supera la caída que también se produce en la cuota diferencial positiva (-760 millones).

En el Cuadro 11.3 se muestra la información que permite saber cómo a partir de esta cifras provenientes de las declaraciones del impuesto para 2010 se llega a los ingresos efectivos realizados en

CUADRO 11.3
CUOTA DIFERENCIAL DEL IMPUESTO DE SOCIEDADES EN CAJA
Millones de euros, salvo indicación

	2007	2008	2009	2010(p)	2011(p)	tasas de variación (%)				
						07	08	09	10	11
PASO A CAJA CUOTA DIFERENCIAL BRUTA						% ingresos devengados				
· Ingresos de contraído previo	1.783	1.891	2.006	2.689	2.716	8,8	14,2	24,2	45,4	52,7
Cuota diferencial bruta	21.934	15.216	10.285	8.606	7.872	32,5	-30,6	-32,4	-16,3	-8,5
· Grandes Empresas y grupos	11.433	7.692	5.021	3.727	3.185	35,3	-32,7	-34,7	-25,8	-14,5
# Grupos consolidados	4.312	2.303	1.645	1.366	1.067	81,9	-46,6	-28,6	-16,9	-21,9
# Grandes Empresas no grupos	7.121	5.389	3.376	2.360	2.118	17,2	-24,3	-37,4	-30,1	-10,3
· PYMES	8.749	5.657	3.366	2.191	2.012	34,7	-35,3	-40,5	-34,9	-8,2
· Otros ingresos	1.751	1.867	1.898	2.688	2.675	8,3	6,6	1,7	41,6	-0,5
PASO A CAJA DEVOLUCIONES										
Devoluciones solicitadas	5.766	6.068	5.214	4.184	4.000	61,9	5,2	-14,1	-19,8	-4,4
No procedentes	-159	-200	-145	-146	-120					
Devoluciones viables	5.607	5.869	5.070	4.038	3.880	66,7	4,7	-13,6	-20,4	-3,9
% viables	97,2%	96,7%	97,2%	96,5%	97,0%					
Porcentajes realización viables										
% REALIZADAS/VIABLES	99,0%	99,6%	99,1%	99,7%	99,7%					
· En el año t+1	75,82	73,39	75,21	53,44	75,00					
· En el año t+2	23,23	26,25	23,87	46,26	24,70					
· Realizadas ejercicio t-2	553	641	1.303	1.540	1.210	21,4	15,9	103,2	18,3	-21,4
· Realizadas ejercicio t-1	2.645	4.251	4.307	3.813	2.158	-3,9	60,7	1,3	-11,5	-43,4
· Otras devoluciones	236	478	905	500	670	-43,0	102,8	89,1	-44,7	33,8
Devoluciones	3.434	5.371	6.514	5.854	4.038	-5,2	56,4	21,3	-10,1	-31,0
Cuota diferencial neta en caja	18.499	9.845	3.770	2.752	3.834	43,0	-46,8	-61,7	-27,0	39,3

(p) Estimación provisional



2011. En primer lugar, los ingresos por contraído previo superaron los ya elevados obtenidos en 2009, por el producto de ingresos por actas de inspección que alcanzaron los 2.119 millones. Así, la **cuota diferencial bruta** ingresada en 2011 ascendió a **7.872 millones**.

Por su parte las **devoluciones** viables del **ejercicio 2010** son un -20,4% inferiores a las del ejercicio anterior y ascienden a 4.038 millones. De éstas, se devolvieron en 2011 el 53,4%. En el Gráfico 11.1 se puede observar que el porcentaje realizado al finalizar diciembre resultó inferior al de las campañas anteriores. El ritmo de realización se recuperó rápidamente, siendo a partir de enero superior al de los dos años anteriores.

En 2011 también se realizaron devoluciones finales del **ejercicio 2009** por valor de 1.210 millones, y 670 millones de devoluciones de ingreso indebido y de otros ejercicios. En total se produce una fuerte minoración de las devoluciones realizadas, que resultaron en 2011 de 4.038 millones, 1.816 menos que en 2010.

Este fuerte descenso en las devoluciones realizadas superó a la mencionada disminución de la cuota bruta, arrojando el comentado resultado de elevación de ingresos hasta los 3.834 millones, 1.082 más que en el año anterior.

El Gráfico 11.2 reproduce la variación anual absoluta de la cuota diferencial neta devengada del ejercicio t-1 trasladada al año t de su liquidación. Tras una década de oscilaciones inferiores a 2.500 millones, la cuota diferencial neta del ejercicio 2006 (ingresada en 2007) repuntó por impulso de los resultados extraordinarios y de la cartera de valores. Luego encadena dos años (2008 y 2009) de fuertes caídas por la contracción de los beneficios y la bajada del tipo efectivo. En 2010 se produjo un descenso ya muy atenuado, seguido del leve incremento que se produce en 2011.

Gráfico 11.1.- Porcentaje acumulado de realización (en el año de presentación) de las devoluciones IS



GRÁFICO 11.2. CUOTA DIFERENCIAL DEVENGADA IS t-1 (variación anual absoluta)



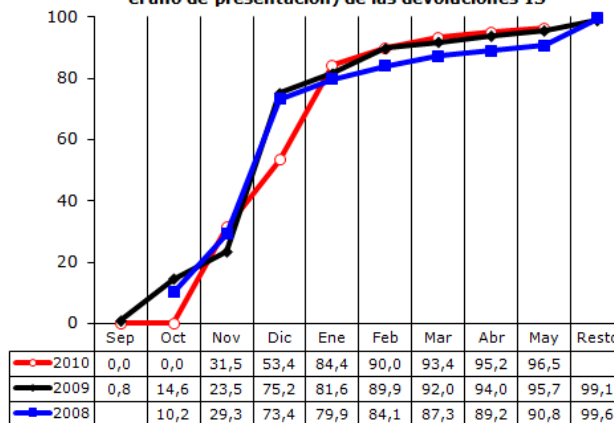
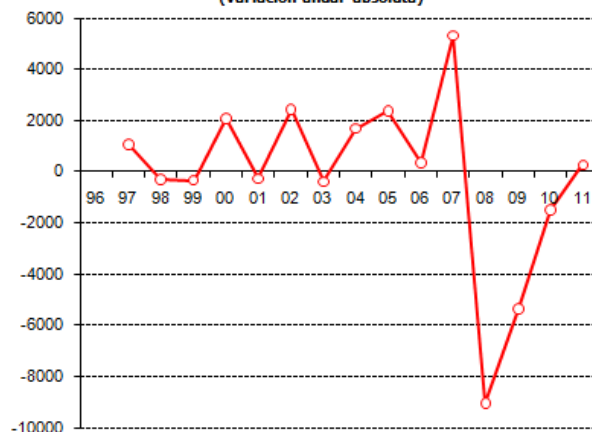

12. IMPUESTO SOBRE LA RENTA DE NO RESIDENTES

Los **ingresos totales** por el IRNR fueron en 2011 de **2.040 millones**, con una reducción importante (-20,4%) respecto al año anterior (Cuadro 12.1).

Como indicador económico se utilizan los **dividendos** distribuidos, ya que una buena parte de las rentas transferidas al exterior tienen origen financiero. No obstante, en los dos últimos años la evolución del indicador y del impuesto ha mostrado divergencias, que desaparecen en promedio entre 2009 y 2011. Los dividendos descendieron un 15%, mientras que el **IRNR devengado se redujo un -12,2% en el último bienio**.

La reducción de los ingresos en 2011 supera en más de 12 puntos la del impuesto devengado. Hay que tener en cuenta que en 2011 se liquida la **cuota diferencial** devengada del ejercicio 2010, con una fuerte caída (-84,7%), ligada a considerables devoluciones extraordinarias de ejercicios anteriores (128 millones). De este modo, por cuota diferencial

sólo se recaudaron 55 millones en 2011. Eliminando el efecto de estas devoluciones, los ingresos por cuota diferencial habrían sido similares a los alcanzados en el bienio 2008-2009.

Por otro lado, el desfase temporal de la caja respecto al devengo también generó que la disminución de las retenciones (-9,8%) fuera de mayor intensidad, al no incluir estos ingresos el devengo de diciembre de 2011, de evolución más positiva.

En cuanto a las **retenciones de capital sobre intereses de Deuda Pública**, siguieron creciendo de manera relevante, hasta los 1.676 millones (13,8%), lo que se explica por el aumento de las necesidades de financiación del Estado. En términos recaudatorios el efecto es nulo, al ser compensados estos ingresos íntegramente con devoluciones (los rendimientos de Deuda Pública de no residentes no están sujetos a retención).

En el Cuadro 12.2 se aprecia cómo los ingresos por IRNR quedaron en 2011 **500 millones por debajo**

CUADRO 12.1
IMPUESTO SOBRE LA RENTA DE NO RESIDENTES (IRNR) DEVENGADO Y EN CAJA
Millones de euros, salvo indicación

	2007	2008	2009	2010(p)	2011(p)	tasas de variación (%)				
						07	08	09	10	11
· Dividendos distribuidos	17.053	17.183	18.396	13.178	15.625	14,4	0,8	7,1	-28,4	18,6
IRNR DEVENGADO										
· IRNR devengado (1)	2.426	2.251	2.522	2.409	2.214	48,4	-7,2	12,0	-4,5	-8,1
· Retenciones y pagos a cuenta (1)	2.093	2.163	2.326	2.218	2.028	43,0	3,4	7,5	-4,7	-8,6
· Cuota diferencial neta	206	88	196	192	186	70,8	-57,2	122,8	-2,1	-2,8
· Ingresos extraordinarios por plusvalías	128									
Sin establecimiento permanente	2.319	2.137	2.382	2.321	2.071	56,1	-7,9	11,5	-2,6	-10,8
· Retenciones y pagos a cuenta	1.926	1.966	2.174	2.115	1.928	47,5	2,1	10,6	-2,7	-8,8
· Cuota diferencial bruta	393	171	207	206	143	117,8	-56,6	21,5	-0,7	-30,5
Con establecimiento permanente	317	356	322	244	233	-1,8	12,3	-9,6	-24,1	-4,4
· Retenciones (2) y pagos a cuenta	167	198	152	103	100	5,3	18,3	-23,1	-32,3	-2,6
· Cuota diferencial bruta	150	158	170	141	133	-8,7	5,7	7,4	-16,8	-5,7
Devoluciones (sin deuda pública)	-210	-241	-181	-155	-90	20,7	15,0	-24,7	-14,3	-42,1
PASO A CAJA						% ingresos devengados				
· Desfase caja: dic(t-1) - dic(t) y CD(t-1) - CD(t)	35	54	-160	173	-139	1,4	2,4	-6,4	7,2	-6,3
· Recaudación de ejercicios cerrados	8	4	18	12	8	0,3	0,2	0,7	0,5	0,4
· (-) Derechos pendientes de cobro ej. corriente	-42	-48	-38	-30	-43	-1,7	-2,1	-1,5	-1,3	-1,9
Retenciones netas Deuda Pública	0	0	0	0	0					
- Ingresos brutos	1.014	1.026	1.189	1.473	1.676	17,6	1,2	15,9	23,9	13,8
- Devoluciones	1.014	1.026	1.189	1.473	1.676	17,6	1,2	15,9	23,9	13,8
Otras retenciones (1)	1.986	2.072	2.167	2.202	1.985	43,7	4,4	4,6	1,6	-9,8
Cuota diferencial neta	442	190	175	362	55	278,7	-57,0	-7,9	107,1	-84,7
INGRESOS TOTALES	2.427	2.262	2.342	2.564	2.040	62,0	-6,8	3,5	9,5	-20,4

(1) Excluidas las retenciones de capital sobre intereses de la Deuda Pública

(2) Retenciones de capital mobiliario, arrendamientos y fondos de inversión

(p) Estimación provisional



de la cifra presupuestada, lo que supone un grado de cumplimiento del **80,3%**, la mayor desviación negativa desde la implantación de esta figura.

Una parte de la desviación tiene su origen en la incidencia de las ya citadas devoluciones de cuota diferencial asociadas a ejercicios anteriores, pero la razón fundamental está en la evolución de las retenciones y pagos a cuenta, muy inferiores a lo previsto. En el gráfico puede observarse cómo las mayores desviaciones que se han producido en el IRNR son la de 2000 (se desconocía la magnitud y signo de la cuota diferencial a ingresar ese año, por lo que sólo se proyectaron retenciones y pagos a cuenta) y 2007 (por el traslado a esta figura de rentas antes incluidas en IRPF y Sociedades, el crecimiento de la cuota diferencial y los ingresos extraordinarios).

CUADRO 12.2 DESVIACION PRESUPUESTARIA EN EL IMPUESTO SOBRE LA RENTA DE NO RESIDENTES

	Recaudación Presupuesto (1)	Desviación (2)	Desviación (1)-(2)	% (1)/(2)
97				
98				
99	723	--		
00	1.098	751	347	146,2
01	906	900	6	100,7
02	1.052	1.043	9	100,8
03	948	1.154	-206	82,1
04	1.395	1.124	271	124,1
05	1.351	1.202	149	112,4
06	1.498	1.426	72	105,0
07	2.427	1.800	627	134,8
08	2.262	2.001	261	113,0
09	2.342	2.675	-333	87,5
10	2.564	2.398	166	106,9
11	2.040	2.540	-500	80,3

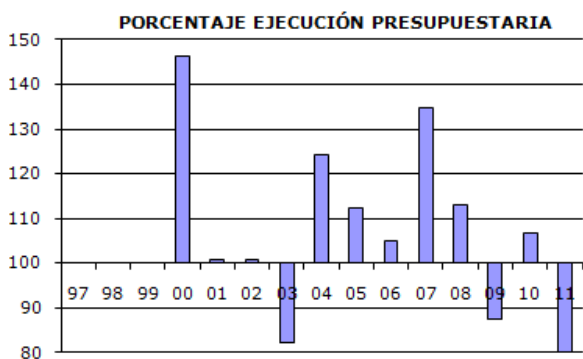



13. IMPUESTO SOBRE EL VALOR AÑADIDO

La **recaudación por IVA** ascendió a **49.302 millones en 2011, con una ligera subida (0,4%)**, respecto al año anterior. El crecimiento se explica por la subida de tipos del IVA a mediados de 2010, en un entorno de nueva y significativa reducción de las bases del impuesto.

En efecto, el **gasto final sujeto a IVA** cayó en 2011 (-6,0%, ver Cuadro 13.1). Entre 2007 y 2011 disminuyó en 74 mil millones, un -15,4%, debiéndose las tres cuartas partes de esta caída a la drástica reducción del gasto asociado a la compra de vivienda nueva.

Todos los componentes del gasto final tuvieron una evolución negativa en 2011, aunque con distinta intensidad: el gasto final en bienes y servicios de los hogares retrocedió un -2,0% (tras haber alcanzado una tasa positiva del 2,3% en 2010), el gasto de las AAPP. cayó por segundo año consecutivo en un contexto de restricciones presupuestarias (-10,3%) y el gasto en compra de vivienda sufrió una nueva e intensa reducción (-28,8%) que lo situó en torno a

un tercio del nivel alcanzado en 2007.

La disminución en 2011 del **gasto de los hogares** reflejado en las declaraciones fiscales se produjo de forma generalizada en casi todos los tipos de bienes y servicios, con ligeras excepciones: las subidas se concentraron en el gasto en salud, hostelería y restauración y los gastos asociados a los vehículos de transporte y mantenimiento de la vivienda, en estos últimos casos debido a la fuerte subida de los precios de la energía.

El **gasto de las AAPP** experimentó una caída adicional (-10,3%) a la observada en 2010 (-8,1%), consecuencia del proceso de consolidación fiscal. Dichas restricciones afectaron especialmente a los bienes de capital, cuyo gasto se redujo un -27,0%.

Como se destacaba antes, el **gasto en vivienda** se contrajo en 2011, quedando por debajo de los 30 mil millones, y hay que remontarse a 1999 para encontrar un gasto, en términos nominales, inferior. A la tendencia descendente que caracteriza al mercado inmobiliario desde 2007 se han superpuesto movimientos oscilantes de este gasto

CUADRO 13.1
GASTO FINAL SUJETO A IVA Y NO EXENTO.
Millones de euros, salvo indicación

	2007	2008	2009	2010(p)	2011(p)	tasas de variación (%)				
						07	08	09	10	11
GASTO FINAL SUJETO A IVA	482.072	453.778	437.427	433.916	407.956	6,3	-5,9	-3,6	-0,8	-6,0
Gasto final en términos reales (base 95)	298.531	278.016	274.037	269.594	250.540	3,3	-6,9	-1,4	-1,6	-7,1
Deflactor implícito del gasto final	161,5	163,2	159,6	161,0	162,8	2,8	1,1	-2,2	0,8	1,2
<i>Por fuente de generación</i>										
· Base Imponible Agregada	470.429	442.770	426.215	424.493	399.109	6,4	-5,9	-3,7	-0,4	-6,0
· Ventas totales	2.122.213	2.068.104	1.732.938	1.734.544	1.731.495	6,6	-2,5	-16,2	0,1	-0,2
- Interiores, sujetas y no exentas	1.874.315	1.800.943	1.511.961	1.475.087	1.437.877	6,3	-3,9	-16,0	-2,4	-2,5
- Exportaciones	247.898	267.161	220.977	259.457	293.618	8,4	7,8	-17,3	17,4	13,2
· Importaciones	335.051	331.133	260.964	312.300	349.184	11,2	-1,2	-21,2	19,7	11,8
- Intracomunitarias	208.352	195.467	157.939	183.592	189.276	8,4	-6,2	-19,2	16,2	3,1
- Terceros	67.368	67.236	47.535	57.005	59.177	12,8	-0,2	-29,3	19,9	3,8
- Operaciones Asimiladas	59.330	68.430	55.489	71.704	100.730	20,2	15,3	-18,9	29,2	40,5
· (-) Compras	1.738.936	1.689.306	1.346.709	1.362.894	1.387.952	7,2	-2,9	-20,3	1,2	1,8
- Corrientes	1.645.111	1.597.192	1.279.446	1.307.801	1.334.524	7,3	-2,9	-19,9	2,2	2,0
- Capital	93.825	92.113	67.263	55.093	53.428	6,8	-1,8	-27,0	-18,1	-3,0
· Valor Añadido en Regímenes Especiales	11.643	11.008	11.212	9.423	8.847	0,9	-5,4	1,8	-16,0	-6,1
· Ventas interiores	1.874.315	1.800.943	1.511.961	1.475.087	1.437.877	6,3	-3,9	-16,0	-2,4	-2,5
· (-) Compras interiores	1.403.886	1.358.173	1.085.746	1.050.593	1.038.768	6,3	-3,3	-20,1	-3,2	-1,1
· Valor añadido tipo consumo (V - C)	383.276	378.798	386.229	371.650	343.544	3,7	-1,2	2,0	-3,8	-7,6
· (+) Saldo neto importador (M - X)	87.153	63.972	39.986	52.843	55.566	20,1	-26,6	-37,5	32,2	5,2
· Valor añadido bruto en el IVA (V - Cc)	477.101	470.911	453.492	426.743	396.971	4,3	-1,3	-3,7	-5,9	-7,0
% VAB en IVA / VAB en Sociedades	96,7%	103,6%	107,0%	100,6%	95,9%					
<i>Por agente que realiza el gasto</i>										
· Gasto en bienes y servicios de los hogares (1)	322.058	313.242	309.242	316.250	310.056	6,5	-2,7	-1,3	2,3	-2,0
· Gasto de las AA.PP.	75.293	78.323	82.857	76.116	68.301	13,3	4,0	5,8	-8,1	-10,3
· Corriente	45.181	48.879	50.599	48.917	48.439	6,9	8,2	3,5	-3,3	-1,0
· Capital	30.112	29.444	32.258	27.199	19.863	24,3	-2,2	9,6	-15,7	-27,0
· Gasto en compra de vivienda de los hogares	84.720	62.213	45.329	41.550	29.599	-0,2	-26,6	-27,1	-8,3	-28,8

(1) Incluye compras corrientes y de capital de los sectores exentos (excluidas AA.PP.)

(p) Estimación provisional



ligados a los efectos de los cambios normativos. El anuncio de la supresión parcial de la deducción en el IRPF provocó un adelantamiento de decisiones de compra a 2010. Y a finales del año 2011 de nuevo hubo un incentivo a adelantar compras por la rebaja del tipo al 4%, en vigor desde los últimos días de agosto y que, en principio, finalizaba en diciembre (aunque luego se prorrogó la vigencia de este cambio).

Desde la óptica de las empresas declarantes, el gasto final sujeto a IVA se mide como la diferencia entre ventas y compras más el saldo neto importador. En 2011 las ventas disminuyeron levemente (-0,2%), mientras que las compras aumentaron un 1,8%. De esa manera, la diferencia entre ventas y compras (denominada valor añadido

tipo consumo) disminuyó con fuerza (-7,6%). El saldo neto importador aumentó moderadamente (5,2%) pese a que el ritmo de crecimiento de las exportaciones (13,2%) resultó mayor que el de las importaciones (11,8%).

El Cuadro 13.2 recoge las principales magnitudes recaudatorias del impuesto, tanto en términos de devengo como de caja. El **IVA devengado en el periodo** es la magnitud recaudatoria de mayor consistencia conceptual con el gasto final sujeto, y se corresponde básicamente con la diferencia entre el IVA repercutido en las ventas interiores y el soportado en las compras más el IVA devengado en las importaciones y adquisiciones intracomunitarias. Este IVA del periodo no está afectado ni por la decisión de las empresas de dejar a compensar o

CUADRO 13.2
IVA DEVENGADO Y DE CAJA
Millones de euros, salvo indicación

	2007	2008	2009	2010(p)	2011 (p)	tasas de variación (%)				
						07	08	09	10	11
TIPOS MEDIOS (%)										
Tipo repercutido	13,62	13,56	13,40	14,23	14,94	0,0	-0,4	-1,2	6,2	5,0
Tipo soportado	14,16	14,08	13,98	14,78	15,48	-0,3	-0,6	-0,7	5,7	4,8
Tipo importación	13,76	13,50	12,94	14,04	14,89	1,1	-1,9	-4,1	8,5	6,1
Tipo IVA devengado neto (IDN/GFS)	11,42	10,54	10,69	12,01	12,64	-1,9	-7,7	1,4	12,3	5,3
Tipo IVA del periodo (DIVA/GFS)	11,29	11,17	11,08	12,07	12,68	1,1	-1,1	-0,7	8,9	5,1
IVA DEVENGADO										
· IVA repercutido	283.589	270.801	223.701	236.064	243.146	6,5	-4,5	-17,4	5,5	3,0
· IVA soportado	237.880	228.202	180.561	190.793	199.317	6,5	-4,1	-20,9	5,7	4,5
· Diferencia de IVA por declaración	45.709	42.598	43.140	45.271	43.828	6,3	-6,8	1,3	4,9	-3,2
· IVA Importación	9.272	9.076	6.151	8.002	8.814	14,1	-2,1	-32,2	30,1	10,1
· IVA en Recargo de Equivalencia	650	621	576	573	570	3,0	-4,4	-7,3	-0,6	-0,5
· IVA en Régimen Simplificado	532	553	557	411	378	0,6	4,0	0,7	-26,2	-8,0
· IVA correspondiente a los Territorios Forales	-1.468	-1.469	-1.541	-1.656	-1.571	13,5	0,1	5,0	7,4	-5,1
· Otros ajustes	-257	-709	-396	-238	-300	-18,9	175,8	-44,1	-39,9	26,0
IVA devengado en el periodo (DIVA)	54.438	50.671	48.487	52.363	51.720	7,4	-6,9	-4,3	8,0	-1,2
· Saldo a compensar final	12.070	8.685	6.512	5.445	5.305	2,9	-28,0	-25,0	-16,4	-2,6
· Saldo a compensar inicial	11.434	11.516	8.233	5.714	5.445	19,2	0,7	-28,5	-30,6	-4,7
Variación del saldo a compensar	636	-2.831	-1.721	-269	-140	-70,3	-39,2	-84,4	-47,9	
IVA DEVENGADO NETO (IDN)	55.073	47.840	46.766	52.093	51.580	4,3	-13,1	-2,2	11,4	-1,0
· IVA bruto (IVAB)	85.709	79.904	71.707	75.618	76.282	6,2	-6,8	-10,3	5,5	0,9
· Devoluciones solicitadas	30.636	32.064	24.941	23.524	24.702	9,9	4,7	-22,2	-5,7	5,0
Pro memoria:										
Ratio devoluciones/ingresos brutos (%)	35,7	40,1	34,8	31,1	32,4	1,2	4,4	-5,3	-3,7	1,3
Devoluciones+Saldo compensar/IVAB (%)	49,8	51,0	43,9	38,3	39,3	0,7	1,2	-7,1	-5,6	1,0
Ratio de ingreso (%)	97,7	96,0	94,0	94,6	94,8	0,0	-1,7	-2,0	0,5	0,3
INGRESOS TRIBUTARIOS IVA										
· IVA Importación	9.371	9.244	6.235	7.830	8.833	8,4	-1,4	-32,6	25,6	12,8
· IVA neto por Operaciones Interiores	46.480	38.776	27.332	41.257	40.469	1,0	-16,6	-29,5	50,9	-1,9
<i>IVA BRUTO</i>	<i>77.762</i>	<i>70.746</i>	<i>63.640</i>	<i>66.507</i>	<i>66.916</i>	<i>9,4</i>	<i>-9,0</i>	<i>-10,0</i>	<i>4,5</i>	<i>0,6</i>
· Régimen General y Simplificado	29.126	24.455	20.735	20.217	19.995	7,8	-16,0	-15,2	-2,5	-1,1
· Grandes Empresas y Exportadores	46.086	43.561	39.348	41.834	41.936	10,6	-5,5	-9,7	6,3	0,2
· Otros ingresos	2.550	2.731	3.557	4.456	4.985	8,0	7,1	30,2	25,3	11,9
<i>DEVOLUCIONES</i>	<i>31.283</i>	<i>31.970</i>	<i>36.308</i>	<i>25.251</i>	<i>26.447</i>	<i>24,8</i>	<i>2,2</i>	<i>13,6</i>	<i>-30,5</i>	<i>4,7</i>
INGRESOS TOTALES	55.851	48.021	33.567	49.086	49.302	2,2	-14,0	-30,1	46,2	0,4
(-) Participación de las AA.TT.	22.098	23.092	17.789	10.593	23.947	14,9	4,5	-23,0	-40,5	126,1
INGRESOS DEL ESTADO	33.752	24.928	15.778	38.493	25.355	-4,7	-26,1	-36,7	144,0	-34,1

(p) Estimación provisional



solicitar devolución ni por cambios en la periodicidad de solicitud de las devoluciones.

En condiciones de estabilidad de tipos, el IVA del periodo reproduce el perfil del gasto final sujeto (ver Gráfico 13.1, tercera imagen). Sin embargo, la subida de los tipos general y reducido de IVA en julio de 2010 afectó en términos comparativos a la primera mitad de 2011, y en el conjunto del año supuso una subida del tipo medio efectivo superior al 5% que compensó en gran parte el descenso del gasto, de forma que el IVA del periodo se redujo un -1,2%. Esta subida del tipo medio se debe al impacto en 2011 de la subida de tipos a mediados de 2010, cuyos efectos (3.393 millones) deben ser minorados, como se ve en el cuadro adjunto, por la pérdida recaudatoria (-142 millones) ligada a la disminución del tipo por compra de vivienda.

IMPACTOS NORMATIVOS EN EL IVA	Importe millones
TOTAL CAMBIOS NORMATIVOS	3.251
Subida tipos IVA al 18%/8%	3.393
· Ingresos brutos	4.489
· Devoluciones	-1.096
Rebaja tipo IVA vivienda al 4%	-142
· Ingresos brutos	-121
· Devoluciones	-21

Sumando al IVA del periodo la variación del saldo a compensar se obtiene el **IVA devengado neto**, que cayó un **-1,0%** (en 2010 subió un 11,4%). Esta cuantía se obtiene, desde el punto de vista de la mecánica recaudatoria, por diferencia entre el IVA devengado bruto (que incluye tanto el efectivamente ingresado como el no ingresado por aplazamiento, reconocimiento de deuda o imposibilidad de pago) y las solicitudes de devolución. La caída del -1,0% del IVA devengado neto es el resultado de unir un moderado incremento del **IVA bruto (0,9%)** con un mayor avance de las **devoluciones solicitadas (5,0%)**. En el Gráfico 13.1 puede verse la evolución de estas magnitudes desde 1996.

El paso del devengo a la caja generó un aumento de recaudación en 2011, como se detallará más adelante. De este modo, **la recaudación total por IVA creció ligeramente (0,4%)**, siendo pues esta leve subida resultante de la caída significativa de la

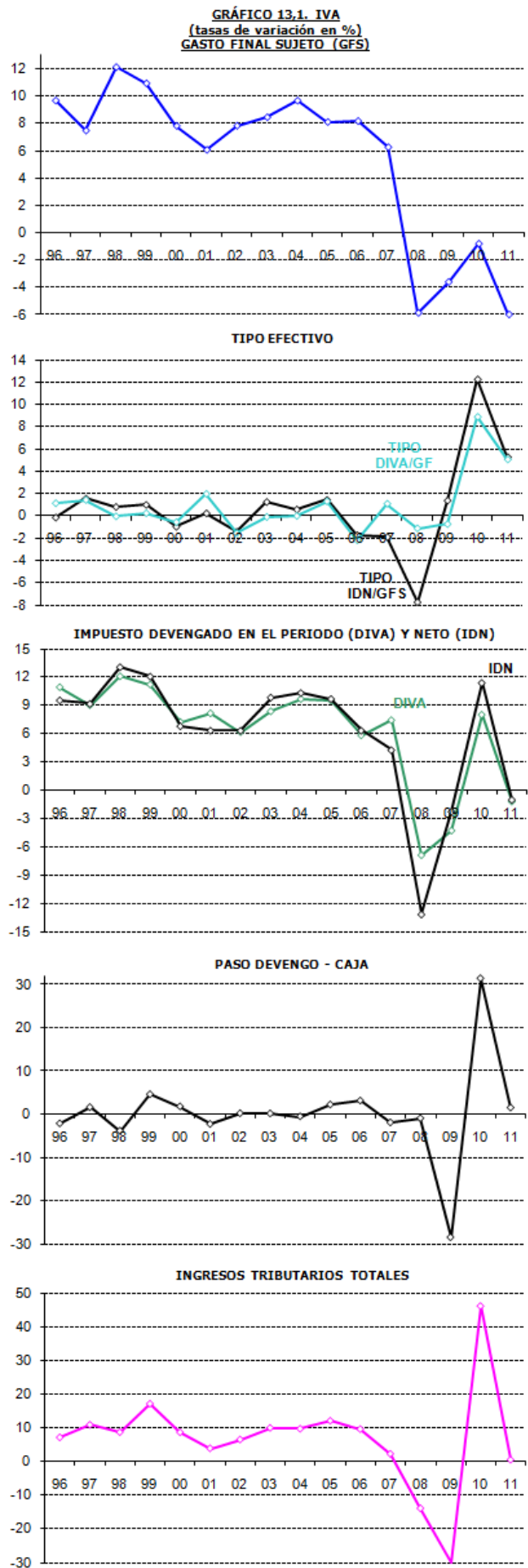



base imponible, por un lado, algo más que compensada por los efectos de la subida de tipos y del ajuste positivo en el paso del devengo a la caja.

La **Participación de las AATT fue de 23.947**, por lo que al Estado le correspondieron 25.355 millones. La proporción en el reparto subió notablemente a favor de las AATT, como consecuencia de las modificaciones introducidas en el sistema de financiación autonómica, en virtud de las cuales el porcentaje de participación de las CCAA en el IVA pasó del 35 al 50%.

El componente más dinámico de los ingresos es el IVA Importación que aumentó un 12,8%, explicado por la elevación de las importaciones de terceros no energéticas (5,0%) y la subida de tipos. Los ingresos brutos aportados por pymes y grandes empresas se estabilizaron (-1,1 y 0,2%, respectivamente), y los ingresos por contraído previo derivados de aplazamientos solicitados en meses anteriores siguieron creciendo con fuerza (11,9%).

En el Gráfico 13.2 se observa la evolución histórica de las principales magnitudes comentadas con

anterioridad.

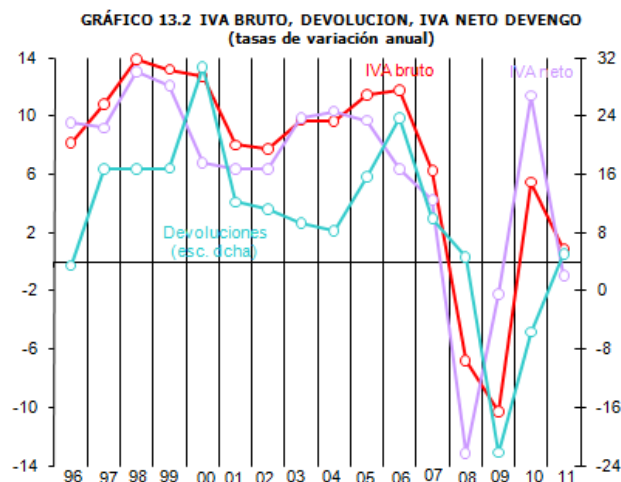

En el Cuadro 13.3 se detallan las transformaciones de paso a caja de los ingresos brutos de IVA, así como su desglose por tipo de contribuyente. **El IVA bruto en términos de caja** creció en 2011 más que en devengo (**1,9%**) al incluir un mes (grandes empresas, grupos y exportadores) y un trimestre (pymes) más con subida de tipos. Este ajuste positivo en el paso del devengo a la caja se vio reforzado por otro buen dato (como en 2010) de

CUADRO 13.3
IVA BRUTO Y DEVOLUCIONES EN DEVENGO. PASO A CAJA DEL IVA BRUTO
Millones de euros, salvo indicación

	2007	2008	2009	2010(p)	2011(p)	tasas de variación (%)																													
						07	08	09	10	11																									
· Importaciones de bienes de terceros no energética:	72.913	70.378	52.651	63.706	66.969	10,3	-3,5	-25,2	21,0	5,1																									
· Precio del barril de petróleo (€)	52,7	65,2	43,9	60,0	80,0	1,4	23,8	-32,7	36,8	33,3																									
· Exportaciones de bienes	192.704	191.986	163.113	192.673	219.771	9,7	-0,4	-15,0	18,1	14,1																									
DISTRIBUCION IVA BRUTO / DEVOLUCIONES EN DEVENGO																																			
· Devoluciones solicitadas	30.636	32.064	24.941	23.524	24.702	9,9	4,7	-22,2	-5,7	5,0																									
· Anuales	18.008	19.692	7.485	6.653	6.564	15,1	9,4	-62,0	-11,1	-1,3																									
· Mensuales	12.628	12.372	17.455	16.872	18.138	3,4	-2,0	41,1	-3,3	7,5																									
# Exportadores	11.299	11.149	11.628	11.995	14.021	4,6	-1,3	4,3	3,2	16,9																									
# Otros operadores	1.329	1.223	5.827	4.877	4.117	-6,2	-8,0	376,5	-16,3	-15,6																									
· IVA bruto devengado	85.709	79.904	71.707	75.618	76.282	6,2	-6,8	-10,3	5,5	0,9																									
% Devoluciones/IVA bruto total	35,7	40,1	34,8	31,1	32,4																														
· Grandes Empresas y Exportadores	46.886	44.654	42.275	43.702	44.070	10,4	-4,8	-5,3	3,4	0,8																									
· PYMES	29.550	26.173	23.281	23.913	23.398	-1,7	-11,4	-11,1	2,7	-2,2																									
· Importación	9.272	9.076	6.151	8.002	8.814	14,1	-2,1	-32,2	30,1	10,1																									
PASO A CAJA DEL IVA BRUTO																																			
· Desfase caja: dic(t-1) - dic(t)	2.778	2.721	1.729	1.791	2.391	<table border="1"> <thead> <tr> <th colspan="5">% ingresos devengados</th> </tr> <tr> <th>07</th> <th>08</th> <th>09</th> <th>10</th> <th>11</th> </tr> </thead> <tbody> <tr> <td>3,2</td> <td>3,4</td> <td>2,4</td> <td>2,4</td> <td>3,1</td> </tr> <tr> <td>0,7</td> <td>0,7</td> <td>1,1</td> <td>1,4</td> <td>1,4</td> </tr> <tr> <td>-2,3</td> <td>-4,0</td> <td>-6,0</td> <td>-5,4</td> <td>-5,2</td> </tr> </tbody> </table>					% ingresos devengados					07	08	09	10	11	3,2	3,4	2,4	2,4	3,1	0,7	0,7	1,1	1,4	1,4	-2,3	-4,0	-6,0	-5,4	-5,2
% ingresos devengados																																			
07	08	09	10	11																															
3,2	3,4	2,4	2,4	3,1																															
0,7	0,7	1,1	1,4	1,4																															
-2,3	-4,0	-6,0	-5,4	-5,2																															
· Recaudación de ejercicios cerrados	625	590	755	1.058	1.030																														
· (-) Derechos pendientes de cobro ej. corriente	-1.972	-3.214	-4.298	-4.117	-3.944																														
IVA bruto en caja	87.140	80.000	69.893	74.350	75.759	9,3	-8,2	-12,6	6,4	1,9																									
· Régimen General y Simplificado	29.126	24.455	20.735	20.217	19.995	7,8	-16,0	-15,2	-2,5	-1,1																									
· Grandes Empresas	46.086	43.561	39.348	41.834	41.936	10,6	-5,5	-9,7	6,3	0,2																									
· Importación	9.377	9.254	6.253	7.843	8.843	8,4	-1,3	-32,4	25,4	12,8																									
Terceros países	9.347	9.249	6.246	7.839	8.821	8,7	-1,0	-32,5	25,5	12,5																									
Operaciones asimiladas	31	5	7	4	22	-39,2																													
· Otros ingresos	2.550	2.731	3.557	4.456	4.985	8,0	7,1	30,2	25,3	11,9																									

(p) Estimación provisional



ingresos de ejercicios cerrados (asociado en parte a aplazamientos solicitados en períodos anteriores), y una reducción de los derechos pendientes de cobro del ejercicio corriente.

El Cuadro 13.4 muestra el detalle de las **devoluciones de IVA realizadas** en 2011, que fueron de un total de **26.457 millones**, superando en un **4,7%** a las de 2010. El crecimiento se explica por las mensuales, que se elevaron un 8,9% por el comportamiento alcista ya comentado de las exportaciones.

Las **devoluciones de IVA Anual** realizadas sumaron **7.879 millones**, nivel similar al de 2009 (-4,0%), año en el que se produjo una fuerte disminución asociada a la ampliación del sistema de

Gráfico 13.3.- Porcentaje acumulado de realización (% sobre viables) de las devoluciones de IVA ANUAL

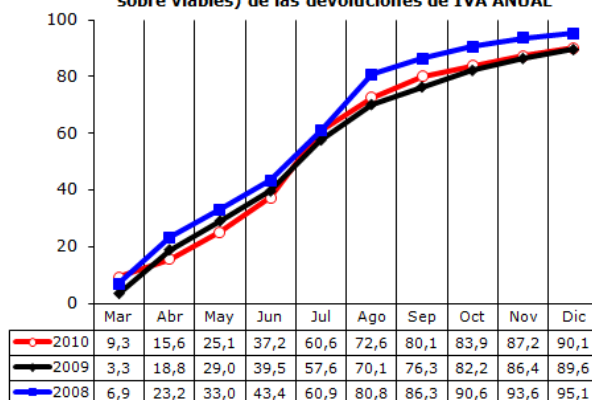

devolución mensual. De ellas, 5.647 millones corresponden al IVA Anual 2010, con un porcentaje de realización del 90,1% (Gráfico 13.3). Las devoluciones del ejercicio 2009 fueron de 629

CUADRO 13.4
PASO A CAJA DE LAS DEVOLUCIONES ANUALES Y MENSUALES
Millones de euros, salvo indicación

	2007	2008	2009	2010(p)	2011(p)	tasas de variación (%)				
						07	08	09	10	11
PASO A CAJA DEVOLUCIONES										
TOTAL GRANDES EMPRESAS	15.869	16.446	13.445	13.547	15.910	5,8	3,6	-18,2	0,8	17,4
TOTAL PYMES	14.768	15.618	11.495	9.977	8.792	14,7	5,8	-26,4	-13,2	-11,9
A) IVA ANUAL										
· Grandes Empresas	4.569	5.297	1.817	1.552	1.890	9,0	15,9	-65,7	-14,6	21,8
· PYMES	13.439	14.395	5.669	5.101	4.675	17,3	7,1	-60,6	-10,0	-8,3
Devoluciones de ejercicio	18.008	19.692	7.485	6.653	6.564	15,1	9,4	-62,0	-11,1	-1,3
(-) No procedentes	-795	-1.093	-404	-383	-381					
Devoluciones viables	17.213	18.599	7.081	6.269	6.184	15,1	8,1	-61,9	-11,5	-1,4
Porcentajes realización viables										
· % VIABLES/SOLICITADAS	95,6%	94,5%	94,6%	94,2%	94,2%					
% REALIZADAS/VIABLES										
· En el año t+1	97,59	95,15	89,56	90,08	90,00					
· En el año t+2	2,02	3,54	8,88	8,72	8,90					
· Realizadas ejercicio t-2	602	413	348	658	629	4,9	-31,4	-15,6	88,9	-4,4
· Realizadas ejercicio t-1	14.464	16.798	17.697	6.342	5.647	32,0	16,1	5,3	-64,2	-11,0
· Otras devoluciones	1.490	1.408	1.819	1.204	1.603	42,3	-5,5	29,2	-33,8	33,1
Devoluciones IVA Anual en caja	16.556	18.619	19.864	8.204	7.879	31,6	12,5	6,7	-58,7	-4,0
B) IVA MENSUAL										
Devoluciones de ejercicio	12.628	12.372	17.455	16.872	18.138	3,4	-2,0	41,1	-3,3	7,5
(-) No procedentes	-487	-378	-742	-779	-544	28,6	-22,5	96,5	5,0	-30,1
Devoluciones viables	12.141	11.995	16.713	16.093	17.593	2,6	-1,2	39,3	-3,7	9,3
Porcentajes realización viables										
· % REALIZADAS/VIABLES	99,4%	99,9%	99,8%	99,6%	99,7%					
· En el año t	80,71	79,81	77,79	74,70	74,11					
· En el año t+1	18,71	20,08	21,98	24,89	25,59					
· Realizadas ejercicio t-1	3.040	2.271	2.408	3.674	4.005	47,0	-25,3	6,0	52,6	9,0
· Realizadas ejercicio t	9.799	9.573	13.001	12.022	13.038	11,4	-2,3	35,8	-7,5	8,4
· Otras devoluciones	378	134	77	53	108	279,5	-64,7	-42,4	-31,0	102,9
Devoluciones IVA Mensual en caja	13.217	11.978	15.486	15.749	17.151	20,5	-9,4	29,3	1,7	8,9
C) AJUSTES IVA PAIS VASCO Y NAVARRA										
· País Vasco	1.194	1.092	769	1.037	1.136	-1,2	-8,5	-29,6	34,9	9,5
· Navarra	316	280	188	261	282	0,8	-11,4	-32,7	38,3	8,2
Ajustes IVA	1.510	1.372	957	1.298	1.418	-0,8	-9,1	-30,2	35,5	9,3
· Importación	6	10	19	13	10					
Devoluciones IVA en caja	31.289	31.980	36.326	25.263	26.457	24,8	2,2	13,6	-30,5	4,7
IVA neto en caja	55.851	48.021	33.567	49.086	49.302	2,2	-14,0	-30,1	46,2	0,4

(p) Estimación provisional



millones, y las de ingresos indebidos y ejercicios anteriores crecen un 33,1% hasta los 1.603 millones.

En cuanto al **IVA mensual**, sus devoluciones ascendieron a **17.151 millones (8,9%)**, de los que 13.038 millones corresponden al propio ejercicio 2011. En relación a las realizadas en 2010 correspondientes a ese mismo año aumentaron un 8,4% tanto por el mayor importe solicitado como por el mayor peso de las viables sobre el total. Otros 4.005 millones corresponden a las devoluciones mensuales del ejercicio 2010. El Gráfico 13.4 recoge los grados de realización de las tres últimas campañas.

Por último, los **ajustes fiscales de IVA con País Vasco y Navarra** fueron en 2011 de 1.136 y 282 millones respectivamente, registrando un aumento conjunto del **9,3%** respecto al año anterior.

El **número de declarantes de IVA** descendió en 2010 por tercer año consecutivo (si bien con menor intensidad que en los dos años previos), reflejando la disminución del número de empresarios. Se sitúan en **3,2 millones (-1,8%**, Cuadro 13.5). Todos los colectivos (excepto el sector institucional, de peso insignificante en el total) y los sectores económicos (salvo el agropecuario que representa sólo el 3% del total) registraron caídas en 2010. El IVA neto devengado por declarante ascendió en 2010 a 16.308 euros.

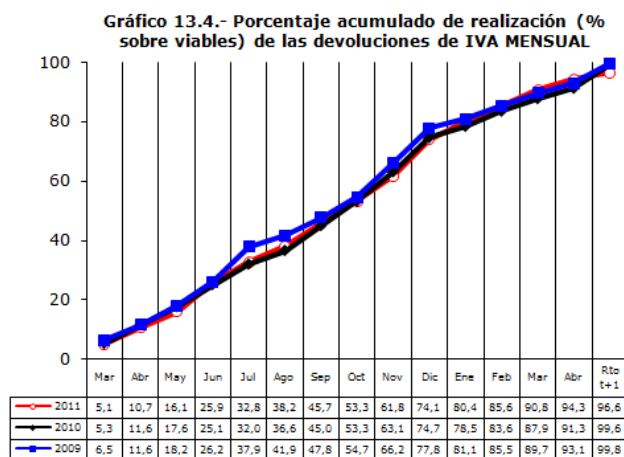

**CUADRO 13.5
DECLARANTES DE IVA
Miles de declarantes, salvo indicación**

	2006	2007	2008	2009	2010(p)	tasas de variación (%)				
						06	07	08	09	10
Número de declarantes	3.381	3.492	3.357	3.252	3.194	4,3	3,3	-3,9	-3,1	-1,8
· Empresarios personales	2.002	2.055	1.966	1.892	1.857	2,8	2,6	-4,3	-3,8	-1,9
· Sociedades, de las cuales	1.361	1.406	1.355	1.322	1.299	6,5	3,3	-3,7	-2,4	-1,7
· Grandes Empresas	31	35	38	36	31	10,7	14,7	6,3	-4,2	-12,8
· Resto	1.330	1.371	1.317	1.286	1.268	6,4	3,1	-3,9	-2,3	-1,4
· Administraciones Públicas	8	8	8	8	8	3,8	-1,0	-4,0	0,8	3,6
· Instituciones sin fines de lucro	9	23	29	29	30	3,0	141,9	26,4	3,0	1,9
· Régimen General	2.964	3.058	2.938	2.869	2.835	4,5	3,2	-3,9	-2,4	-1,2
# Empresarios industriales	1.979	2.093	2.050	2.014	1.994	7,5	5,8	-2,1	-1,8	-1,0
# Profesionales	426	432	403	397	394	3,2	1,3	-6,7	-1,3	-0,8
# Arrendadores de locales	400	382	350	327	307	-5,8	-4,6	-8,2	-6,7	-6,0
# Agropecuarios	112	109	101	99	108	0,7	-3,3	-7,5	-2,1	10,1
# Sin actividad	46	43	35	33	30	-0,9	-8,0	-18,3	-5,7	-7,7
· Régimen Simplificado	416	434	419	382	360	2,9	4,1	-3,5	-8,6	-6,0
Sociedades anónimas y de resp. limitada	1.075	1.121	1.092	1.066	1.046	6,9	4,3	-2,5	-2,4	-1,9
En porcentaje de los declarantes de IVA	31,8%	32,1%	32,5%	32,8%	32,7%					
En porcentaje de los declarantes del IS	83,0%	79,3%	76,8%	75,1%	75,2%					
IVA devengado neto por declarante (€)	15.623	15.773	14.250	14.383	16.308	2,0	1,0	-9,7	0,9	13,4
EMPRESARIOS DECLARANTES DE IRPF Y SOCIEDADES										
· Empresarios personales (IRPF)	3.437	3.487	3.459	3.362	3.335	1,5	1,4	-0,8	-2,8	-0,8
· Sociedades (IS)	1.296	1.413	1.422	1.419	1.391	7,8	9,0	0,6	-0,2	-2,0
Número total de empresarios (IRPF+IS)	4.733	4.900	4.880	4.781	4.726	3,1	3,5	-0,4	-2,0	-1,2
Porcentaje de declarantes de IVA	71,4%	71,3%	68,8%	68,0%	67,6%					

(p) Estimación provisional



La **desviación presupuestaria** en 2011 fue mínima, con una recaudación **350 millones superior a la presupuestada** (grado de cumplimiento del **100,7%**), y tiene su origen en un menor importe de devoluciones realizadas (523 millones) minoradas en parte por unos ingresos brutos ligeramente menores a los previstos (173 millones).

CUADRO 13.6 DESVIACION PRESUPUESTARIA EN EL IVA

	Recaudación Presupuesto (1)	Desviación (2)	Desviación (1)-(2)	% (1)/(2)
97	24.149	23.310	839	103,6
98	26.242	26.295	-53	99,8
99	30.735	28.890	1.845	106,4
00	33.389	33.987	-598	98,2
01	34.673	36.194	-1.521	95,8
02	36.913	37.017	-104	99,7
03	40.579	39.181	1.398	103,6
04	44.507	42.874	1.633	103,8
05	49.870	47.602	2.268	104,8
06	54.652	50.045	4.607	109,2
07	55.851	57.910	-2.059	96,4
08	48.021	61.279	-13.258	78,4
09	33.567	53.323	-19.756	62,9
10	49.086	36.931	12.155	132,9
11	49.302	48.952	350	100,7

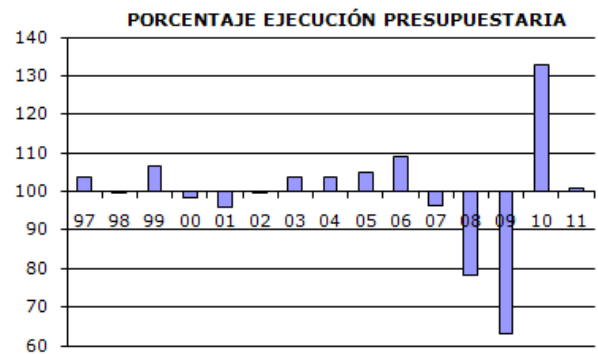



14. IMPUESTOS ESPECIALES

Los ingresos por Impuestos Especiales fueron en 2011 de **18.983 millones**, con una **disminución del -4,2%** respecto al año anterior (Cuadro 14.1). La fuerte caída en los consumos tuvo una incidencia superior en la recaudación al impacto positivo proveniente de la elevación de tipos y precios en alguno de los productos sujetos a gravamen.

En efecto, los **consumos de los productos** sujetos a Impuestos Especiales tuvieron un descenso aún más acusado que el del año anterior. Únicamente el consumo de cerveza creció ligeramente y mejoró su ritmo respecto al año anterior.

Los consumos de carburantes cayeron un -7,4% (frente al -2,1% en 2010) por la subida de sus precios (ligados al del petróleo) en un contexto ya

de por sí de demanda débil. La venta de cajetillas de tabaco volvió a registrar otra fuerte caída por tercer año consecutivo (-17,4%). Las ventas se han reducido en una tercera parte entre 2008 y 2011. Además del contexto generalizado de debilidad del consumo, en este mercado hay causas específicas como el aumento de los precios, la prohibición de fumar en espacios públicos, la mayor concienciación de los riesgos sanitarios del tabaco y el trasvase desde los cigarrillos a otras labores (picadura, tabaco de liar) de precios más bajos. También descendió el consumo de alcoholes (-4,7%), que incrementa su caída en tres puntos, mientras que el consumo de cerveza, con una ligera subida en 2011 (0,6%), mantiene una tónica de estabilidad en los últimos años. El consumo de electricidad cayó un -2,0% tras la subida del año anterior, aunque en parte afectado por las altas temperaturas de los últimos meses del año.

CUADRO 14.1
IMPUESTOS ESPECIALES: CONSUMOS Y RECAUDACIÓN DEVENGADA Y DE CAJA

	2007	2008	2009	2010(p)	2011(p)	tasas de variación (%)				
						07	08	09	10	11
- Gasto real en consumo de los hogares (índice)	100,8	100,0	95,9	96,6	96,3	3,2	-0,8	-4,1	0,7	-0,3
- PIB real (índice encadenado)	99,1	100,0	96,3	95,9	96,3	3,5	0,9	-3,7	-0,3	0,4
- Deflactor gasto en consumo de los hogares (índice)	96,5	100,0	99,0	100,9	103,8	3,2	3,6	-1,0	1,9	2,9
- Precio del barril de petróleo (€)	52,7	65,2	43,9	60,0	80,0	1,4	23,8	-32,7	36,8	33,3
CONSUMOS Y TIPOS										
Consumos sujetos de alcohol puro (millones de litros)	118,0	108,5	102,7	101,0	96,3	1,0	-8,0	-5,4	-1,6	-4,7
Consumos sujetos de cerveza (millones de litros)	3.335	3.243	3.293	3.269	3.289	1,7	-2,7	1,5	-0,7	0,6
Consumos sujetos de carburantes (millones de litros;1)	41.024	39.095	36.243	35.470	32.849	2,6	-4,7	-7,3	-2,1	-7,4
Nº cajetillas de tabaco vendidas (millones)	4.097	4.310	3.750	3.439	2.841	-5,3	5,2	-13,0	-8,3	-17,4
Consumo de electricidad (millones de KWh)	248.397	250.192	238.795	246.599	241.605	3,1	0,7	-4,6	3,3	-2,0
I.E. por litro de alcohol puro (€)	8,20	8,20	8,20	8,20	8,19	0,0	0,0	0,0	0,0	-0,1
I.E. por litro de cerveza (€)	0,09	0,09	0,09	0,09	0,09	-0,6	0,9	-0,4	0,1	0,1
I.E. por litro de gasolinas y gasóleos (€)	0,26	0,26	0,27	0,28	0,28	1,4	-0,3	5,0	2,9	0,8
I.E. por cajetilla tabaco (€)	1,63	1,67	1,89	2,20	2,58	11,8	2,9	13,1	16,3	17,0
I.E. por KWh de electricidad (€)	0,43	0,49	0,54	0,56	0,59	7,0	12,4	12,0	2,1	5,5
IMPUESTOS DEVENGADOS (millones de euros)										
- Alcohol y bebidas derivadas	968	890	842	828	789	1,0	-8,1	-5,4	-1,6	-4,7
- Cerveza	299	293	297	295	297	1,1	-1,8	1,1	-0,6	0,7
- Productos intermedios	20	19	18	18	18	-0,9	-4,3	-4,7	-2,3	-0,7
- Hidrocarburos	10.569	10.043	9.772	9.844	9.186	4,0	-5,0	-2,7	0,7	-6,7
- Labores del Tabaco	6.663	7.212	7.095	7.569	7.318	5,9	8,2	-1,6	6,7	-3,3
- Electricidad	1.074	1.216	1.299	1.371	1.416	10,3	13,2	6,9	5,5	3,3
TOTAL IMPUESTOS ESPECIALES	19.593	19.674	19.324	19.924	19.025	4,8	0,4	-1,8	3,1	-4,5
INGRESOS TRIBUTARIOS II.EE. (millones de euros)										
- Alcohol y bebidas derivadas	935	903	802	810	772	2,3	-3,4	-11,1	0,9	-4,7
- Cerveza	286	285	277	279	279	2,5	-0,5	-2,9	0,8	0,1
- Productos intermedios	21	20	18	18	17	0,9	-5,1	-7,9	-0,9	-4,3
- Hidrocarburos	10.715	10.152	9.851	9.913	9.289	2,9	-5,3	-3,0	0,6	-6,3
- Labores del Tabaco	6.765	7.024	7.131	7.423	7.253	12,8	3,8	1,5	4,1	-2,3
- Determinados medios de transporte	-1	-1	-1	0	1					
- Electricidad	1.065	1.187	1.271	1.363	1.372	9,5	11,4	7,0	7,3	0,7
INGRESOS TOTALES	19.786	19.570	19.349	19.806	18.983	6,4	-1,1	-1,1	2,4	-4,2
(-) Participación de las AA.TT.	8.319	8.350	9.208	9.468	12.649	-4,5	0,4	10,3	2,8	33,6
INGRESOS DEL ESTADO	11.468	11.220	10.141	10.338	6.334	15,9	-2,2	-9,6	1,9	-38,7

(1) En territorio de régimen fiscal común

(p) Estimación provisional



Por su parte, el incremento de los **tipos y precios** de los consumos sujetos a impuestos especiales fue generalizado. Un primer factor, común a todos los productos, es el aumento asociado a la subida de tipos impositivos del IVA en julio de 2010. Como factores específicos que afectaron a los precios y tipos de determinados consumos, se deben destacar: el incremento del precio del barril de petróleo, la elevación de los tipos específicos y de los precios de venta al público de tabaco y el incremento del precio de la electricidad para cubrir, en parte, los déficits de tarifa.

El impacto global del descenso de los consumos fue superior al de los incrementos de precios y tipos, por lo que el total de los Impuestos Especiales devengados cayó un -4,5% en 2011, con descensos en las cuotas devengadas de Hidrocarburos (-6,7%), Tabaco (-3,3%), Alcohol (-4,7%) y Productos intermedios (-0,7%), e incrementos en las de Electricidad (3,3%) y Cerveza (0,7%).

El efecto total de los ajustes de paso a caja en 2011 es negativo pero mucho menor que en 2010 (en gran parte por el descenso de los derechos pendientes de cobro en el IE sobre Labores del Tabaco), lo que mejora el ritmo de caída en términos de caja en tres décimas hasta el -4,2% ya citado. Estos ajustes rebajan el ritmo de la recaudación en caja de Electricidad (0,7%) y Cerveza (0,1%), mejoran la de Tabaco (-2,3%) e Hidrocarburos (-6,3%), no resultando afectada la de Alcohol (-4,7%).

Los **ingresos del Estado** cayeron más abruptamente (-38,7%), por el aumento de la **Participación de las AATT (33,6%)** consecuencia del nuevo sistema de financiación autonómica, que ha elevado los porcentajes de participación de las CCAA en los impuestos especiales del 40 al 58%.

La **desviación presupuestaria** (Cuadro 14.2) de los Impuestos Especiales en 2011 fue negativa por importe de **-1.842 millones**, un **8,8%** inferior al nivel presupuestado y la más alta de la serie. Las mayores desviaciones se concentraron en Hidrocarburos (-689 millones) y Labores de Tabaco (-1.021 millones), y se deben a que los consumos de carburantes y cigarrillos fueron bastante inferiores a los presupuestados.

CUADRO 14.2 DESVIACION PRESUPUESTARIA EN LOS IMPUESTOS ESPECIALES

	Recaudación (1)	Presupuesto (2)	Desviación (1)-(2)	% (1)/(2)
97	12.446	13.005	-559	95,7
98	14.372	13.868	504	103,6
99	15.425	14.804	621	104,2
00	16.056	15.806	250	101,6
01	16.576	16.696	-120	99,3
02	17.340	17.436	-96	99,4
03	16.853	16.946	-93	99,4
04	17.514	17.758	-244	98,6
05	18.022	18.510	-488	97,4
06	18.602	19.290	-688	96,4
07	19.786	19.020	766	104,0
08	19.570	20.008	-438	97,8
09	19.349	20.461	-1.112	94,6
10	19.806	21.442	-1.636	92,4
11	18.983	20.825	-1.842	91,2

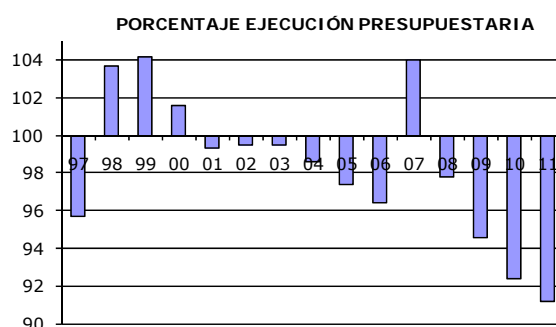



15. IMPUESTO ESPECIAL SOBRE ALCOHOL Y BEBIDAS DERIVADAS

La **recaudación** procedente del Impuesto Especial sobre alcohol y bebidas derivadas ascendió a **772 millones** en 2011, con una caída del **-4,7%**. En un contexto de estabilidad normativa, la merma recaudatoria está asociada al descenso observado en el consumo de alcohol.

En efecto, los **consumos sujetos de alcohol puro** cayeron en 2011 (**-4,7%**), por cuarto año consecutivo, acumulando una disminución del 18,4% desde 2007. Los **tipos impositivos** permanecen invariables tras la doble subida de tipos de 2005 y, por tanto, el **impuesto especial devengado** tiene una evolución paralela a la del consumo (Cuadro y Gráfico 15.1).

Los ajustes de paso a caja no difieren significativamente de los del año pasado, por lo que no afectan a la evolución de la recaudación en términos de caja (**-4,7%**).

La evolución que se aprecia en el Gráfico 15.1 señala cómo esta caída del consumo desde 2007 se ha traducido, en un marco de estabilidad de tipos, en una merma paulatina de recaudación. Anteriormente, se observan algunos años con fuerte volatilidad ligada a las subidas legales de los tipos impositivos en 2002 y 2005, y a su reacción anticipada en forma de acaparamiento de existencias previo a la entrada en vigor de dichas subidas.

La **Participación de las AATT** en el IE sobre el Alcohol y Bebidas Derivadas crece de forma notable en 2011, un **62,5%**, ascendiendo su importe a 458 millones, por los mayores importes de las entregas a cuenta a las CCAA (el nuevo sistema de financiación aprobado por la Ley Orgánica 3/2009 ha elevado su participación del 40 al 58%) y por la menor liquidación definitiva del ejercicio 2009 a favor del Estado (se reduce a la mitad respecto a la liquidación del ejercicio 2008 hecha efectiva en 2010). En consecuencia, los **ingresos del Estado** en 2011 presentaron una caída del **-40,5%**.

CUADRO 15.1
ALCOHOL: CONSUMOS Y RECAUDACIÓN DEVENGADA Y DE CAJA
Millones de euros, salvo indicación

	2007	2008	2009	2010(p)	2011(p)	tasas de variación (%)				
						07	08	09	10	11
· Gasto real en consumo de los hogares (índice)	100,8	100,0	95,9	96,6	96,3	3,2	-0,8	-4,1	0,7	-0,3
· Deflactor gasto en consumo de los hogares (índice)	96,5	100,0	99,0	100,9	103,8	3,2	3,6	-1,0	1,9	2,9
PRECIO DE VENTA AL PÚBLICO (€/litro)										
· Precio medio por litro de bebida derivada	10,29	10,75	10,95	11,24	11,52	2,4	4,5	1,9	2,6	2,5
· Precio antes de impuestos	5,98	6,43	6,61	6,80	6,93	7,9	7,4	2,8	3,0	1,9
· IVA	1,42	1,48	1,51	1,63	1,76	2,4	4,5	1,9	8,1	7,6
· Impuesto Especial	2,88	2,84	2,83	2,80	2,83	-7,4	-1,6	0,0	-1,2	0,9
# Por litro de alcohol puro	8,20	8,20	8,20	8,20	8,19	0,0	0,0	0,0	0,0	-0,1
CONSUMOS SUJETOS DE ALCOHOL (millones de litr	118,0	108,5	102,7	101,0	96,3	1,0	-8,0	-5,4	-1,6	-4,7
IMPUESTOS DEVENGADOS										
· IVA	476	465	449	483	491	11,7	-2,4	-3,5	7,6	1,6
· Impuesto Especial	968	890	842	828	789	1,0	-8,1	-5,4	-1,6	-4,7
PASO A CAJA										
Ajustes forales	-7	-11	-5	-5	-4	7,2	57,5	-49,4	-6,8	-16,4
· País Vasco	-51	-49	-44	-43	-41	1,3	-2,6	-11,4	-2,7	-3,7
· Navarra	44	39	38	38	37	0,5	-11,7	-1,1	-2,1	-2,1
						% ingresos devengados				
· Desfase caja: dic(t-1) - dic(tt)	-2	48	-5	-9	-14	-0,2	5,4	-0,6	-1,1	-1,8
· Recaudación de ejercicios cerrados	8	8	14	24	25	0,8	0,9	1,7	2,9	3,2
· (-) Derechos pendientes de cobro ej. corriente	-32	-32	-44	-28	-24	-3,3	-3,6	-5,2	-3,4	-3,1
INGRESOS TOTALES	935	903	802	810	772	2,3	-3,4	-11,1	0,9	-4,7
(-) Participación de las AA.TT.	435	384	345	282	458	7,8	-11,7	-10,4	-18,3	62,5
INGRESOS DEL ESTADO	499	518	458	528	314	-2,1	3,8	-11,7	15,4	-40,5

(p) Estimación provisional



Finalmente, la **desviación presupuestaria** del IE sobre Alcohol y Bebidas derivadas en 2011 fue de **-57 millones (93,1% de grado de ejecución)**, por unos consumos reales inferiores a los presupuestados.

CUADRO 15.2 DESVIACION PRESUPUESTARIA EN EL I.E. SOBRE ALCOHOL Y BEBIDAS DERIVADAS

	Recaudación Presupuesto (1)	Desviación (2)	Desviación (1)-(2)	% (1)/(2)
97	565	686	-121	82,3
98	679	623	55	108,9
99	715	704	11	101,5
00	755	783	-27	96,5
01	779	752	26	103,5
02	810	761	48	106,3
03	815	921	-106	88,4
04	842	867	-25	97,2
05	900	877	23	102,6
06	914	976	-62	93,6
07	935	1.017	-82	91,9
08	903	1.028	-125	87,8
09	802	954	-152	84,1
10	810	805	5	100,6
11	772	829	-57	93,1

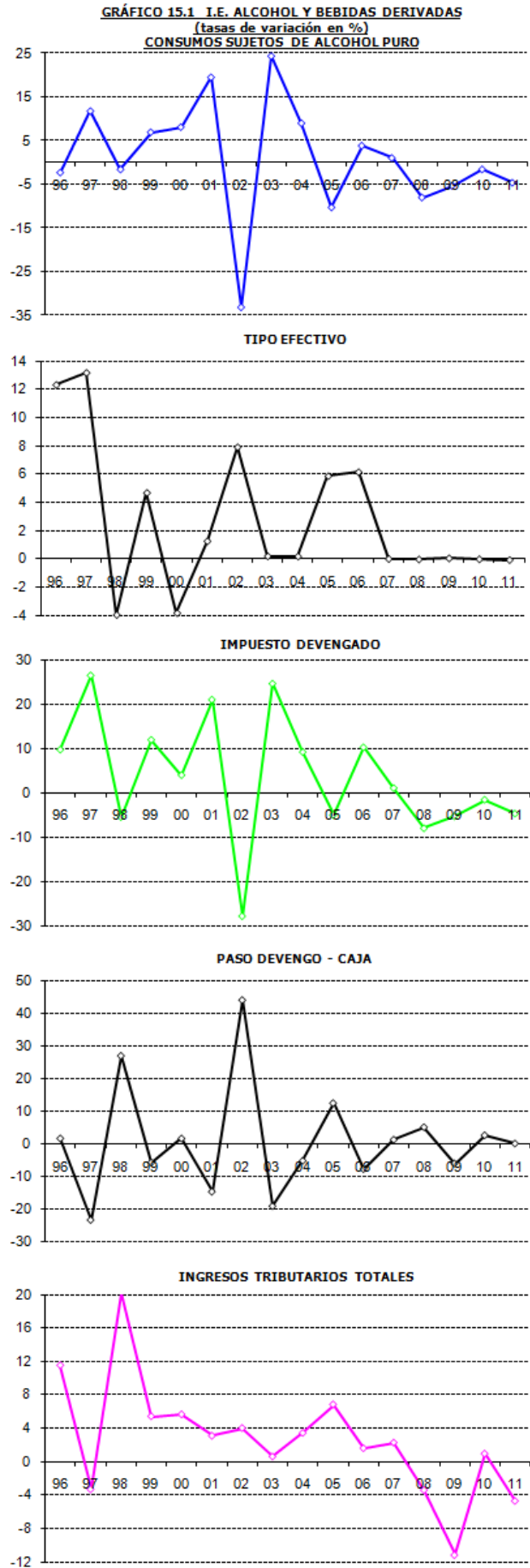
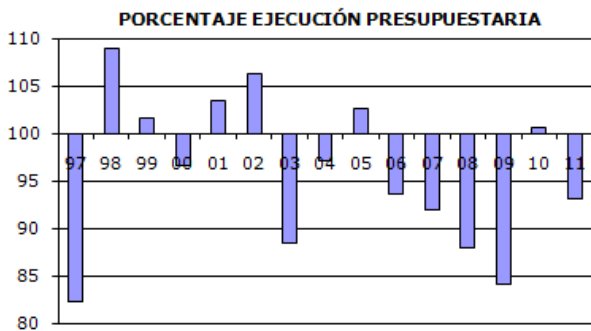



16. IMPUESTO ESPECIAL SOBRE CERVEZA

Los ingresos totales por el **Impuesto Especial sobre Cerveza** fueron de **279 millones**, casi iguales a los del año anterior (+ **0,1%**). El efecto positivo en la recaudación de la ligera subida de los consumos fue prácticamente anulado por el impacto negativo en el ajuste del paso a caja.

Los **consumos fiscales** (salidas físicas de depósitos fiscales) de cerveza crecieron levemente en 2011 (**0,6%**, Cuadro 16.1), compensando la también leve caída que habían tenido en 2010. La subida se produjo en los productos de menor graduación, manteniéndose estable el consumo de las cervezas de graduación superior a 11º plato.

Este pequeño aumento del consumo, en un contexto de estabilidad normativa sin cambios en los tipos legales, se tradujo en un crecimiento del **impuesto especial devengado** del **0,7%**, de similar magnitud al descenso del año anterior, lo que situó el importe del impuesto al mismo nivel de 2009.

El ligero efecto negativo del ajuste de paso de devengo a caja (Gráfico 16.1) atenuó el escaso crecimiento registrado por los ingresos en devengo, haciendo que los ingresos totales crezcan sólo un **0,1%** en 2011.

El Gráfico 16.1 recoge la evolución de las principales magnitudes recaudatorias desde 1996. Como se ha comentado en el caso del alcohol, las subidas legales de los tipos impositivos en 2002 y 2005 (y su reacción anticipada: el acaparamiento de existencias previo a la entrada en vigor de dichas subidas) son las causas que explican las anómalas evoluciones de los ingresos y el consumo fiscal en esos años y los inmediatos anteriores.

La **Participación de las AATT** fue en 2011 de 167 millones, con un aumento del **63,6%**, por las mayores entregas a cuenta del ejercicio 2011 debido al nuevo sistema de financiación y por la menor liquidación definitiva del ejercicio 2009 a favor del Estado. Ello explica la **caída de un -36,8% en los ingresos del Estado**.

CUADRO 16.1
CERVEZA: CONSUMOS Y RECAUDACIÓN DEVENGADA Y DE CAJA
Millones de euros, salvo indicación

	2007	2008	2009	2010(p)	2011(p)	tasas de variación (%)				
						07	08	09	10	11
· Gasto real en consumo de los hogares (índice)	100,8	100,0	95,9	96,6	96,3	3,2	-0,8	-4,1	0,7	-0,3
· Deflactor gasto en consumo de los hogares (índice)	96,5	100,0	99,0	100,9	103,8	3,2	3,6	-1,0	1,9	2,9
PRECIO DE VENTA AL PÚBLICO (€/litro)										
· Precio medio por litro de cerveza	1,50	1,59	1,66	1,68	1,70	3,6	5,5	4,4	1,5	0,9
· Precio antes de impuestos	1,21	1,28	1,34	1,35	1,35	3,9	5,9	4,7	0,7	0,0
· IVA	0,21	0,22	0,23	0,24	0,26	3,6	5,5	4,4	6,9	5,9
· Impuesto Especial	0,09	0,09	0,09	0,09	0,09	-0,6	0,9	-0,4	0,1	0,1
CONSUMOS SUJETOS DE CERVEZA (millones de litro)	3.335	3.243	3.293	3.269	3.289	1,7	-2,7	1,5	-0,7	0,6
IMPUESTOS DEVENGADOS										
· IVA	692	710	753	799	851	5,3	2,6	5,9	6,2	6,6
· Impuesto Especial	299	293	297	295	297	1,1	-1,8	1,1	-0,6	0,7
PASO A CAJA										
Ajustes forales	-14	-16	-18	-20	-20	-6,2	10,0	16,1	8,1	0,4
· País Vasco	-15	-16	-16	-16	-16	-6,7	6,3	-0,6	-3,3	0,9
· Navarra	1	0	-2	-4	-4	-14,7	-50,3	-562,2	92,5	-1,4
						% ingresos devengados				
· Desfase caja: dic(t-1) - dic(t)	2	7	-1	4	2	0,6	2,5	-0,3	1,3	0,7
· Recaudación de ejercicios cerrados	0	0	0	0	0	0,1	0,1	0,0	0,1	0,0
· (-) Derechos pendientes de cobro ej. corriente	0	0	0	0	0	0,0	0,0	-0,2	-0,1	0,0
INGRESOS TOTALES	286	285	277	279	279	2,5	-0,5	-2,9	0,8	0,1
(-) Participación de las AA.TT.	115	121	121	102	167	-2,7	5,1	0,0	-15,7	63,6
INGRESOS DEL ESTADO	171	164	155	176	111	6,3	-4,3	-5,1	13,6	-36,8

(p) Estimación provisional



Finalmente, la **desviación presupuestaria** del IE sobre la Cerveza fue de **-13 millones** en 2011, con un grado de cumplimiento del **95,5%**. Tanto los niveles de consumo como los precios antes de impuestos resultaron algo inferiores a los presupuestados.

CUADRO 16.2 DESVIACION PRESUPUESTARIA EN EL I.E. SOBRE CERVEZA

	Recaudación Presupuesto (1)	Desviación (2)	Desviación (1)-(2)	% (1)/(2)
97	165	204	-39	80,7
98	177	159	19	111,7
99	181	184	-3	98,5
00	192	172	20	111,5
01	198	191	8	104,0
02	208	198	10	105,2
03	229	225	4	101,8
04	233	228	5	102,3
05	243	240	3	101,3
06	279	275	4	101,6
07	286	274	12	104,5
08	285	300	-15	95,0
09	277	292	-15	94,7
10	279	264	15	105,6
11	279	292	-13	95,5



GRÁFICO 16.1 I.E. SOBRE LA CERVEZA (tasas de variación en %) CONSUMOS SUJETOS DE CERVEZA



TIPO EFECTIVO

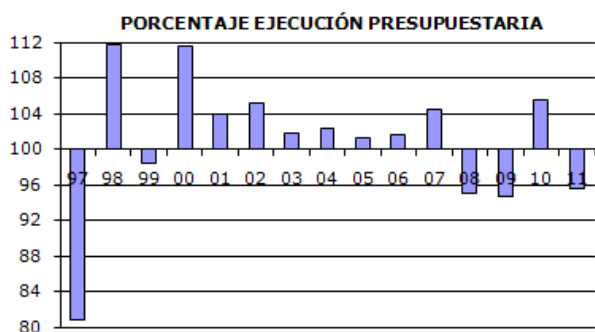
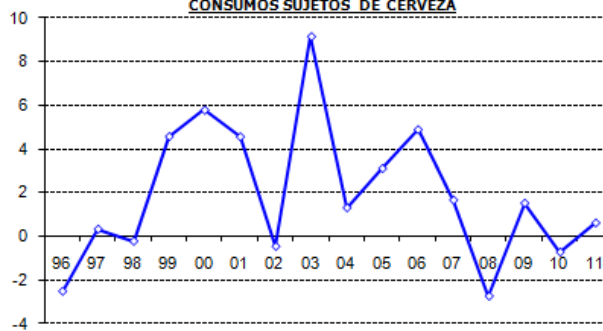
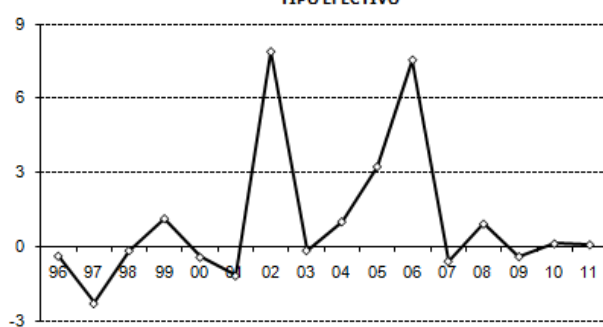

IMPUESTO DEVENGADO

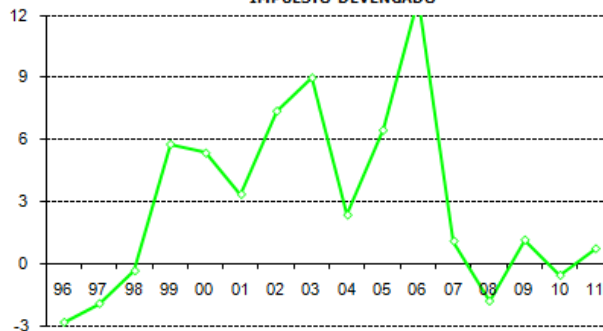

PASO DEVENGO - CAJA

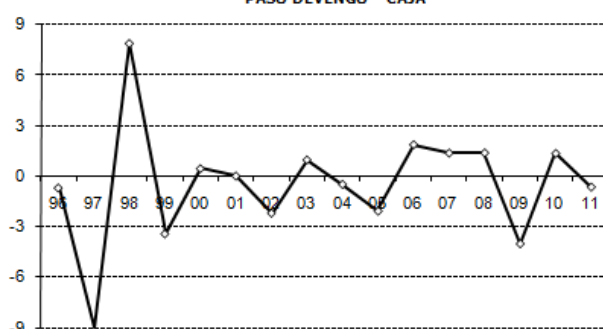

INGRESOS TRIBUTARIOS TOTALES

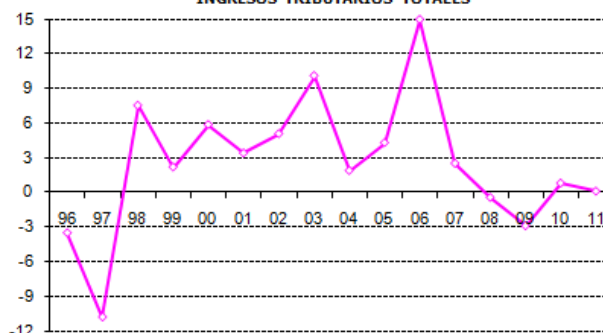



17. IMPUESTO ESPECIAL SOBRE LOS HIDROCARBUROS

La **recaudación** del Impuesto Especial sobre Hidrocarburos en 2011 fue de **9.289 millones**, con una **reducción del -6,3% respecto a 2010**. La fuerte caída de los consumos, en un marco de estabilidad de tipos impositivos, explica este comportamiento.

A la debilidad general de la demanda, con un especial reflejo en el mercado de automóviles, se le unió el impacto negativo de la subida de los precios de la energía, lo que restringió notablemente la compra de carburantes y combustibles.

En efecto, el **precio del barril de petróleo** en euros acumuló otra importante subida en 2011 (un **33,3%**, ver Cuadro 17.1). Tras la registrada en 2010 (36,8%), el precio medio en 2011 fue un 82% superior al de 2009. El impuesto especial se mantiene en el mismo nivel desde junio de 2009. Por ello, las subidas en los precios de los productos finales fueron menores, en concreto del 13,3% en las gasolinas, del 17,8% en el gasóleo de automoción y del 24,6% en el gasóleo bonificado. El Gráfico 17.1 muestra la evolución histórica del precio del petróleo y de los productos finales.

Como se decía, esta fuerte subida de precios se unió al débil pulso de la economía, que empeoró durante

el segundo semestre de 2011, por lo que los **consumos fiscales de gasolinas y gasóleos** en territorio fiscal común se redujeron un **-7,4%** en 2011, una caída superior en más de cinco puntos a la registrada en 2010 (Cuadro y Gráfico 17.2).

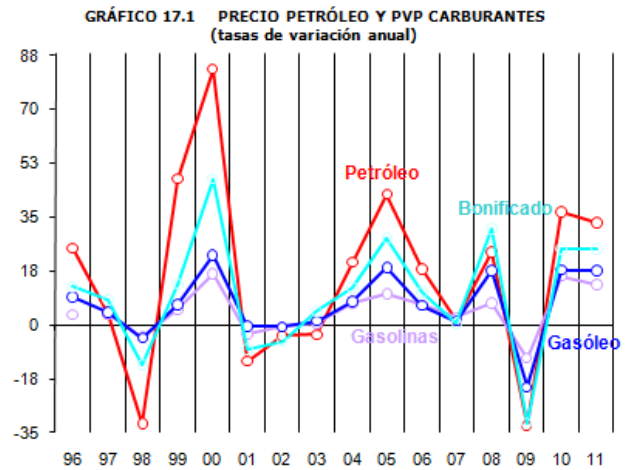

El mayor retroceso lo experimentan los gasóleos bonificados (19% del total), que caen un **-11,7%** tras la moderada recuperación del año anterior. Le siguen los consumos fiscales del gasóleo de automoción (64% del total) que acentúan su caída desde el **-1,5%** de 2010 hasta el **-6,2%**. Por último, las gasolinas (17% del total) reducen su ritmo de descenso en casi un punto respecto a 2010 (**-6,8%**). En conjunto, el consumo de carburantes se ha reducido un 20% desde el máximo de 2007, retrocediendo a los niveles consumidos en 1999.

CUADRO 17.1 HIDROCARBUROS: PRECIOS DE VENTA

	2007	2008	2009	2010(p)	2011(p)	tasas de variación (%)				
						07	08	09	10	11
· Precio del barril de petróleo (€)	52,66	65,18	43,87	60,00	79,96	1,4	23,8	-32,7	36,8	33,3
PRECIOS DE VENTA AL PÚBLICO (céntimos €/litro)										
GASOLINAS	104,86	112,33	100,34	116,29	131,80	2,4	7,1	-10,7	15,9	13,3
· Precio antes de impuestos	50,53	57,00	45,04	56,69	69,03	4,4	12,8	-21,0	25,9	21,8
· IVA	14,46	15,49	13,84	16,90	20,11	2,4	7,1	-10,7	22,1	19,0
· IE Hidrocarburos	37,47	37,44	39,06	40,31	40,26	0,0	-0,1	4,3	3,2	-0,1
· IE Ventas Minoristas (tipo estatal)	2,40	2,40	2,40	2,40	2,40	0,0	0,0	0,0	0,0	0,0
GASÓLEO DE AUTOMOCIÓN	97,04	114,14	91,18	107,52	126,70	1,4	17,6	-20,1	17,9	17,8
· Precio antes de impuestos	53,46	68,20	46,78	58,80	74,27	0,6	27,6	-31,4	25,7	26,3
· IVA	13,39	15,74	12,58	15,62	19,33	1,4	17,6	-20,1	24,2	23,7
· IE Hidrocarburos	27,80	27,80	29,43	30,70	30,70	3,0	0,0	5,9	4,3	0,0
· IE Ventas Minoristas (tipo estatal)	2,40	2,40	2,40	2,40	2,40	0,0	0,0	0,0	0,0	0,0
GASÓLEOS BONIFICADOS	69,37	90,98	62,00	77,36	96,38	0,7	31,1	-31,8	24,8	24,6
· Precio antes de impuestos	51,33	69,96	44,98	57,65	73,20	0,8	36,3	-35,7	28,2	27,0
· IVA	9,57	12,55	8,55	11,24	14,70	0,7	31,1	-31,8	31,4	30,8
· IE Hidrocarburos	7,87	7,87	7,87	7,87	7,87	0,0	0,0	0,0	0,0	0,0
· IE Ventas Minoristas (tipo estatal)	0,60	0,60	0,60	0,60	0,60	0,0	0,0	0,0	0,0	0,0

(p) Estimación provisional



En el marco comentado de estabilidad de tipos impositivos, el **IE sobre Hidrocarburos devengado** cayó (-6,7%) en línea con la caída de consumos. Las cuotas impositivas del gasóleo de automoción aportan el 71% del total recaudado y caen un -6,2%; las asociadas a las gasolinas sin plomo suponen el 24% y caen un -6,9%, y las de los gasóleos bonificados (5% del total) caen un -11,7%.

Al incorporar los ajustes fiscales con País Vasco y Navarra, las devoluciones del gasóleo agrícola y profesional (195 millones en 2011) y los ajustes de paso de devengo a caja, la evolución de los **ingresos totales** fue similar a la del impuesto devengado, con una caída del **-6,3%**.

La **Participación de las AATT** en el IE sobre

Hidrocarburos se elevó hasta los **5.772 millones (43,4%)** por el aumento de las entregas a cuenta consecuencia de la nueva ley de financiación, que aumenta la participación de las CCAA en este tributo del 40 al 58%, y por el menor importe de la liquidación definitiva del ejercicio 2009 a favor del Estado (12 millones frente a los 199 millones de la liquidación definitiva de 2008). Por ello, los **ingresos del Estado** disminuyeron un **-40,3%**.

En el Cuadro 17.2 puede observarse también la recaudación de otros impuestos ligada al consumo de carburantes. Así, el **IVA** repercutido sobre estos productos fue de 6.100 millones, con una subida del 15% ligada al aumento de precios. En cuanto al **IE sobre las Ventas Minoristas**, si bien el tramo estatal cayó en una cuantía similar al IE sobre

CUADRO 17.2
HIDROCARBUROS: CONSUMOS Y RECAUDACIÓN DEVENGADA Y DE CAJA
Millones de euros, salvo indicación

	2007	2008	2009	2010(p)	2011 (p)	tasas de variación (%)				
						07	08	09	10	11
Gasto real en consumo de los hogares (índice)	100,8	100,0	95,9	96,6	96,3	3,2	-0,8	-4,1	0,7	-0,3
· Matriculaciones de turismos	1.614.835	1.161.176	952.772	982.015	808.085	-1,2	-28,1	-17,9	3,1	-17,7
· Motor gasolina	476.376	358.803	285.832	294.605	241.294	-2,9	-24,7	-20,3	3,1	-18,1
· Motor diesel	1.138.459	802.373	666.940	687.411	566.791	-0,5	-29,5	-16,9	3,1	-17,5
CONSUMOS DE CARBURANTES SUJETOS (millones de litros)										
CONSUMO DE GASOLINAS Y GASÓLEOS (1)	41.024	39.095	36.243	35.470	32.849	2,6	-4,7	-7,3	-2,1	-7,4
· Gasolinas	7.289	6.741	6.325	5.835	5.438	-4,0	-7,5	-6,2	-7,7	-6,8
· Gasóleo de automoción	25.817	24.726	22.855	22.515	21.121	4,0	-4,2	-7,6	-1,5	-6,2
· Gasóleos bonificados	7.918	7.629	7.063	7.119	6.290	4,8	-3,6	-7,4	0,8	-11,7
IMPUESTOS DEVENGADOS										
IVA	5.268	5.894	4.354	5.304	6.100	4,0	11,9	-26,1	21,8	15,0
· Gasolinas	1.054	1.044	875	986	1.093	-1,7	-0,9	-16,2	12,6	10,9
· Gasóleo de automoción	3.456	3.893	2.875	3.518	4.082	5,5	12,7	-26,2	22,4	16,0
· Gasóleos bonificados	758	957	604	800	925	5,5	26,4	-36,9	32,5	15,5
IE HIDROCARBUROS	10.569	10.043	9.772	9.844	9.186	4,0	-5,0	-2,7	0,7	-6,7
· Gasolinas	2.732	2.523	2.471	2.352	2.189	-4,0	-7,6	-2,1	-4,8	-6,9
· Gasóleo de automoción	7.177	6.874	6.727	6.912	6.484	7,2	-4,2	-2,1	2,8	-6,2
· Gasóleos bonificados	623	600	556	560	495	4,8	-3,6	-7,4	0,8	-11,7
· Otros carburantes	37	45	18	19	17					
IE VENTAS MINORISTAS (cuota estatal)	879	851	791	788	736	1,9	-3,2	-7,1	-0,3	-6,6
· Gasolinas	184	173	161	156	146	-5,2	-5,7	-7,0	-2,9	-6,9
· Gasóleo de automoción	645	629	584	585	549	4,1	-2,4	-7,1	0,2	-6,2
· Gasóleos bonificados	49	48	44	45	39	2,2	-2,3	-7,1	0,5	-11,7
IE VENTAS MINORISTAS (cuota autonómica)	477	479	441	449	576	14,1	0,5	-7,9	1,7	28,3
IE VENTAS MINORISTAS (total)	1.356	1.330	1.232	1.237	1.312	5,9	-1,9	-7,4	0,4	6,0
PASO A CAJA										
Ajustes forales	251	269	268	271	280	3,9	7,1	-0,3	1,0	3,3
· País Vasco	227	246	249	244	227	8,7	8,3	1,4	-2,0	-7,2
· Navarra	24	23	19	27	53	-26,2	-4,0	-18,7	40,4	99,9
Devoluciones a agricultores y transportistas	-109	-122	-167	-197	-195		11,9	36,7	18,4	-1,2
% ingresos devengados										
· Desfase caja: dic(t-1) - dic(t)	3	-41	-9	-6	29	0,0	-0,4	-0,1	-0,1	0,3
· Recaudación de ejercicios cerrados	14	9	6	9	9	0,1	0,1	0,1	0,1	0,1
· (-) Derechos pendientes de cobro ej. corriente	-13	-6	-18	-7	-20	-0,1	-0,1	-0,2	-0,1	-0,2
INGRESOS TOTALES	10.715	10.152	9.851	9.913	9.289	2,9	-5,3	-3,0	0,6	-6,3
(-) Participación de las AA.TT.	4.320	4.195	4.214	4.024	5.772	-4,9	-2,9	0,4	-4,5	43,4
INGRESOS DEL ESTADO	6.395	5.957	5.637	5.889	3.517	8,9	-6,9	-5,4	4,5	-40,3

(1) En territorio de régimen fiscal común

(p) Estimación provisional



hidrocarburos, la cuota autonómica subió notablemente, un 28,3%, tras la instauración de este tramo en algunas CC.AA que no habían hecho aún uso de él.

La **desviación** de la previsión **presupuestaria** del IE sobre Hidrocarburos en 2011 se sitúa en los **-689 millones** (grado de ejecución, **93,1%**), y por cuarto año consecutivo es atribuible a una evolución del consumo de carburantes más negativa que la prevista.

CUADRO 17.3 DESVIACION PRESUPUESTARIA EN EL I.E. SOBRE HIDROCARBUROS

	Recaudación Presupuesto (1)	Desviación (1)-(2)	% (1)/(2)
97	7.925	8.375	94,6
98	8.398	8.291	101,3
99	8.943	8.814	101,5
00	9.077	9.147	99,2
01	9.244	9.360	98,8
02	9.505	9.508	100,0
03	9.790	9.800	99,9
04	10.123	10.164	99,6
05	10.210	10.499	97,2
06	10.414	10.706	97,3
07	10.715	10.591	101,2
08	10.152	10.849	93,6
09	9.851	10.485	94,0
10	9.913	10.460	94,8
11	9.289	9.978	93,1

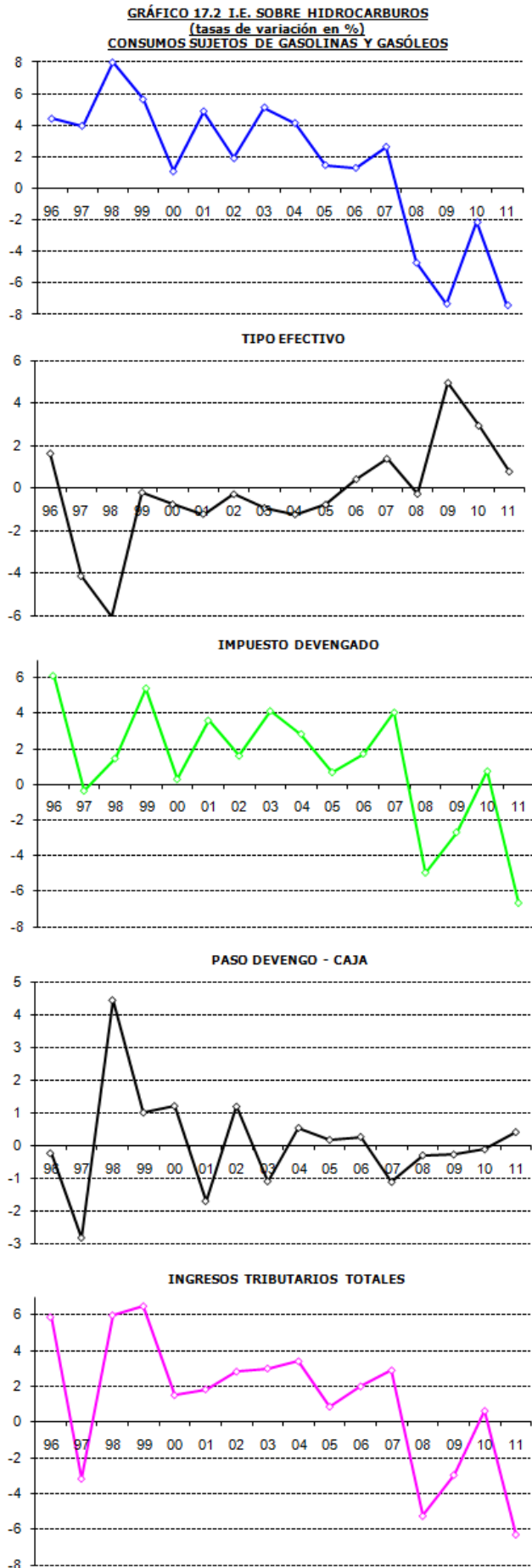
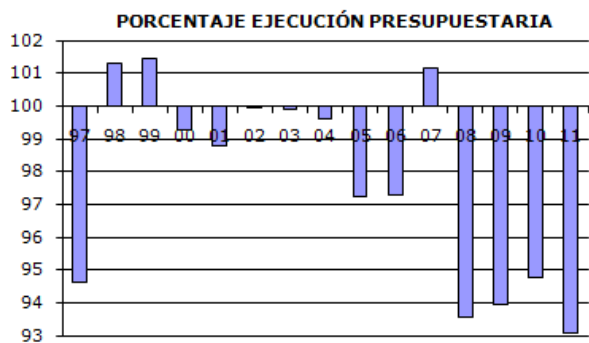



18. IMPUESTO ESPECIAL SOBRE LAS LABORES DEL TABACO

La **recaudación** del Impuesto Especial sobre las Labores del Tabaco fue de **7.253 millones** en 2011, **con una caída del -2,3%** respecto al año anterior. Este es el resultado de la actuación de fuerzas de distinto signo. El impacto positivo en los ingresos de la subida del impuesto fue más que compensado por la nueva y más acusada disminución del consumo de tabaco, y por el desplazamiento de dicho consumo hacia los productos de menor precio (y menor impuesto).

La **subida impositiva** (RDL 13/2010 del 3 de diciembre) se debió en concreto al aumento del impuesto mínimo (de 1,83 a 2,34 euros por cajetilla), al del tipo específico (de 20,4 céntimos a 25,4) y al tipo único de la picadura (el específico pasó de 6 a 8 euros por kilo y el impuesto mínimo de 50 a 75 euros por kilo). El impacto recaudatorio en 2011 de esta subida se estima en **833 millones**.

Y este aumento del IE tuvo su reflejo, lógicamente, en los precios, como puede apreciarse con detalle en el Cuadro 18.1. El **precio** medio de venta al público de la cajetilla de tabaco **creció un 12,9%** en 2011.

Además del impacto de la subida del impuesto mínimo en el PVP, los precios antes de impuestos experimentaron finalmente una subida media del 2,6%, tras las oscilaciones a la baja originadas por la guerra comercial de las tabaquerías a mediados de 2011. El precio medio del tabaco negro superó por primera vez al del rubio.

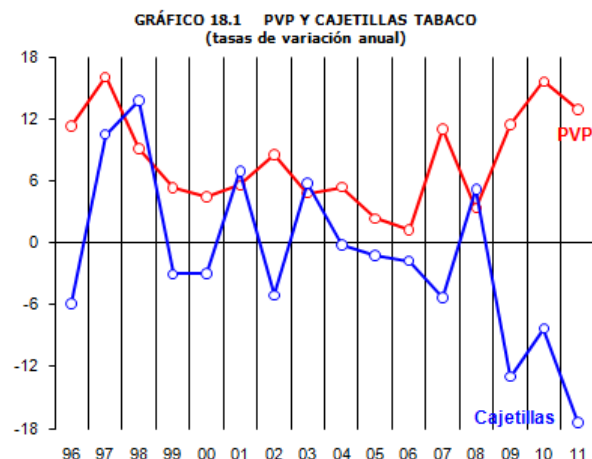

En cuanto a las **ventas**, su caída se recrudeció en 2011 (Gráfico 18.1). El número de cajetillas vendidas cayó a un ritmo que casi duplica el de 2010, hasta el **-17,4%** (Cuadro 18.2). Desde 2008, las ventas de cajetillas se han reducido en una tercera parte. Como motivos cabe citar la propia subida de precios

CUADRO 18.1 TABACO: PRECIOS DE VENTA AL PÚBLICO

	2007	2008	2009	2010(p)	2011(p)	tasas de variación (%)				
						07	08	09	10	11
PRECIOS DE VENTA AL PÚBLICO (€/cajetilla)										
· PVP cajetilla tabaco rubio	2,51	2,60	2,89	3,33	3,76	11,0	3,3	11,3	15,5	12,7
· Precio antes de impuestos	0,36	0,37	0,41	0,46	0,48	15,3	4,8	10,4	12,7	2,3
· IVA	0,35	0,36	0,40	0,48	0,57	11,4	3,3	11,3	20,9	17,7
· Impuesto Especial	1,60	1,64	1,83	2,10	2,40	10,6	2,9	11,4	14,9	13,8
· Específico	0,16	0,16	0,19	0,20	0,25	4,2	0,0	13,2	9,9	24,5
· Proporcional	1,43	1,48	1,65	1,90	2,14	11,3	3,3	11,3	15,5	12,7
· Margen comercial	0,21	0,22	0,25	0,28	0,32	9,4	3,3	11,3	15,5	12,7
· PVP cajetilla tabaco negro	2,41	2,50	2,82	3,30	3,80	10,7	3,6	13,0	17,1	15,2
· Precio antes de impuestos	0,33	0,35	0,40	0,46	0,48	15,1	5,4	12,9	15,0	5,7
· IVA	0,33	0,34	0,39	0,48	0,57	11,1	3,6	13,0	22,6	20,3
· Impuesto Especial	1,54	1,59	1,79	2,09	2,42	10,3	3,2	13,0	16,3	16,1
· Específico	0,16	0,16	0,19	0,20	0,25	4,2	0,0	13,2	9,9	24,5
· Proporcional	1,37	1,42	1,61	1,88	2,17	11,1	3,6	13,0	17,1	15,2
· Margen comercial	0,20	0,21	0,24	0,28	0,32	9,1	3,6	13,0	17,1	15,2
Ratio PVP negro/PVP rubio (%)	95,8	96,2	97,6	99,0	101,2	-0,2	0,3	1,5	1,4	2,2
· PVP medio de la cajetilla	2,50	2,59	2,88	3,33	3,76	11,0	3,3	11,4	15,6	12,9
· Precio antes de impuestos	0,35	0,37	0,41	0,46	0,48	15,4	4,9	10,6	12,9	2,6
· IVA	0,35	0,36	0,40	0,48	0,57	11,4	3,3	11,4	21,1	17,9
· Impuesto Especial	1,59	1,64	1,83	2,10	2,40	10,6	3,0	11,6	15,0	14,0
· Específico	0,16	0,16	0,19	0,20	0,25	4,2	0,0	13,2	9,9	24,5
· Proporcional	1,43	1,47	1,64	1,90	2,14	11,3	3,3	11,4	15,6	12,9
· Margen comercial	0,21	0,22	0,24	0,28	0,32	9,4	3,3	11,4	15,6	12,9
Participación PVP rubio s/total (%)	89,6	90,3	90,5	90,8	91,4	1,0	0,7	0,3	0,3	0,7

(p) Estimación provisional



(45% desde 2008), en un contexto de debilidad general de la demanda, lo que además ha fomentado el trasvase desde los cigarrillos a labores más baratas (picadura, tabaco de liar), y el impacto de las medidas de política de salud, destacando las restricciones de fumar en espacios públicos, en un marco de creciente concienciación de los efectos nocivos del consumo de tabaco. Por tipo de labor, continúa la progresiva ganancia de cuota de mercado del tabaco rubio, que ya llega al 90,9%.

El traslado del consumo hacia otras labores distintas de los cigarrillos, de menor precio, tiene su reflejo en el fuerte aumento de la recaudación procedente de las mismas (43,4%). Y aunque su peso en el total de la recaudación del IE es aún reducido, ha subido espectacularmente desde 2008 (cuando no llegaba al 3%) hasta 2011, año en el que alcanzó el 8%.

La resultante de estos movimientos de distinto efecto en la recaudación fue una **disminución en la recaudación devengada** del -2,4%, mayor cuando este resultado se restringe al territorio de régimen fiscal común (-3,3%). Los ajustes de paso de devengo a caja (por el desfase entre caja y

devengo del ingreso de diciembre) minoran en un punto porcentual el ritmo de caída en devengo. De esta forma, los **ingresos totales** del IE sobre Labores de Tabaco cayeron en 2011 un **-2,3%**.

En el Gráfico 18.2 puede apreciarse como ésta fue la primera caída en los ingresos de la serie histórica (desde 1996), aunque en términos de devengo la recaudación también cayó ligeramente en 2009. Ello fue así pese a que, como se observa en la segunda imagen del gráfico, las medidas normativas propiciaron una elevación del tipo efectivo de las más elevadas de la serie.

El intenso aumento de la **Participación de las AATT** en el IE sobre el Tabaco (**32,0%**), al realizarse las primeras entregas a cuenta asociadas al nuevo sistema de financiación, resultó en una fuerte caída de los **ingresos del Estado** (-35,2%).

En el Cuadro 18.2 también se recoge la recaudación por **IVA** asociada al consumo de tabaco, que ascendió a 1.612 millones, con una caída similar a la que tuvo lugar en el impuesto especial.

CUADRO 18.2
TABACO: CONSUMOS Y RECAUDACIÓN DEVENGADA Y DE CAJA
Millones de euros, salvo indicación

	2007	2008	2009	2010(p)	2011(p)	tasas de variación (%)				
						07	08	09	10	11
- Gasto real en consumo de los hogares (índice)	100,8	100,0	95,9	96,6	96,3	3,2	-0,8	-4,1	0,7	-0,3
VENTAS DECLARADAS DE CAJETILLAS (millones)										
TOTAL	4.097	4.310	3.750	3.439	2.841	-5,3	5,2	-13,0	-8,3	-17,4
· Tabaco rubio	3.634	3.871	3.365	3.106	2.582	-4,9	6,5	-13,1	-7,7	-16,9
· Tabaco negro	463	439	386	332	259	-8,6	-5,2	-12,2	-13,9	-22,1
· % de tabaco rubio sobre el total	88,70	89,81	89,72	90,34	90,89	0,4	1,1	-0,1	0,6	0,6
· % de tabaco negro sobre el total	11,30	10,19	10,28	9,66	9,11					
IMPUESTOS DEVENGADOS										
IVA	1.413	1.537	1.490	1.655	1.612	5,5	8,7	-3,1	11,0	-2,5
· Tabaco rubio	1.260	1.386	1.340	1.496	1.464	6,0	10,0	-3,3	11,6	-2,1
· Tabaco negro	154	151	150	158	148	1,6	-1,7	-0,8	5,6	-6,3
IE LABORES DEL TABACO	6.726	7.276	7.175	7.654	7.472	5,3	8,2	-1,4	6,7	-2,4
· Tabaco rubio	5.828	6.374	6.171	6.552	6.255	6,4	9,4	-3,2	6,2	-4,5
· Tabaco negro	707	693	687	688	622	0,2	-2,0	-0,8	0,1	-9,5
· Otras labores	191	210	317	414	594	-4,6	9,9	51,3	30,6	43,4
Ajustes forales	-63	-64	-80	-85	-153	-31,0	2,1	24,9	6,2	80,4
· País Vasco	-46	-45	-60	-62	-112	-30,4	-1,3	32,8	3,6	81,0
· Navarra	-17	-19	-20	-23	-41	-32,6	11,0	6,3	13,9	78,6
IMPUESTO DEVENGADO (territorio régimen fiscal común)	6.663	7.212	7.095	7.569	7.318	5,9	8,2	-1,6	6,7	-3,3
PASO A CAJA										
· Desfase caja: dic(t-1) - dic(t)	93	-160	83	-94	-66	1,4	-2,2	1,2	-1,2	-0,9
· Recaudación de ejercicios cerrados	16	0	0	3	0	0,2	0,0	0,0	0,0	0,0
· (-) Derechos pendientes de cobro ej corrientes	-7	-29	-47	-55	0	-0,1	-0,4	-0,7	-0,7	0,0
INGRESOS TOTALES	6.765	7.024	7.131	7.423	7.253	12,8	3,8	1,5	4,1	-2,3
(-) Participación de las AA.TT.	2.456	2.487	3.226	3.635	4.797	-7,5	1,2	29,7	12,7	32,0
INGRESOS DEL ESTADO	4.309	4.537	3.905	3.788	2.456	28,9	5,3	-13,9	-3,0	-35,2

(p) Estimación provisional



La **desviación presupuestaria** del IE sobre el Tabaco en 2011 fue elevada (-1.021 millones, con un grado de cumplimiento del 87,7%, Cuadro 18.3) y de magnitud similar a la de 2010. La caída de las ventas resultó mucho más profunda de lo esperado.

CUADRO 18.3 DESVIACION PRESUPUESTARIA EN EL I.E. SOBRE LABORES DEL TABACO

	Recaudación (1)	Presupueste (2)	Desviación (1)-(2)	% (1)/(2)
97	3.014	3.011	3	100,1
98	3.680	3.391	289	108,5
99	3.811	3.495	317	109,1
00	4.186	3.835	351	109,2
01	4.477	4.447	30	100,7
02	4.919	5.019	-100	98,0
03	5.243	5.261	-18	99,7
04	5.487	5.672	-185	96,7
05	5.792	6.000	-208	96,5
06	6.000	6.362	-362	94,3
07	6.765	6.130	635	110,4
08	7.024	6.642	382	105,7
09	7.131	7.452	-321	95,7
10	7.423	8.490	-1.067	87,4
11	7.253	8.274	-1.021	87,7



GRÁFICO 18.2 I.E. SOBRE LABORES DEL TABACO
(tasas de variación en %)
VENTA DECLARADAS DE CAJETILLAS



TIPO EFECTIVO

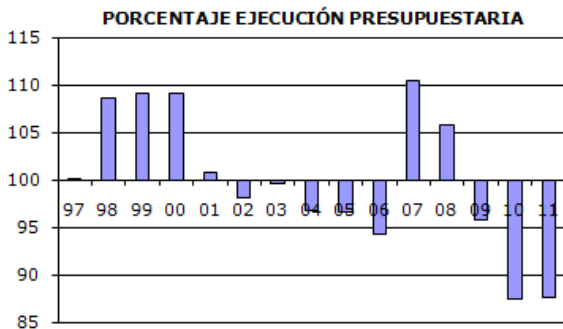
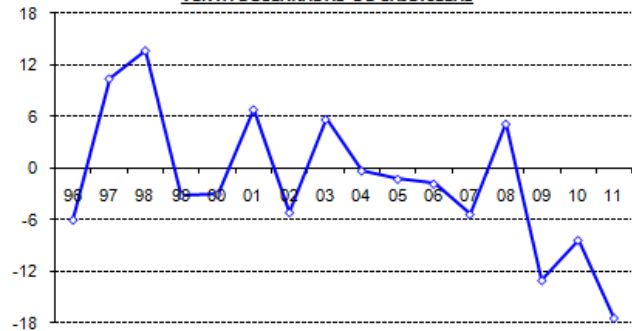
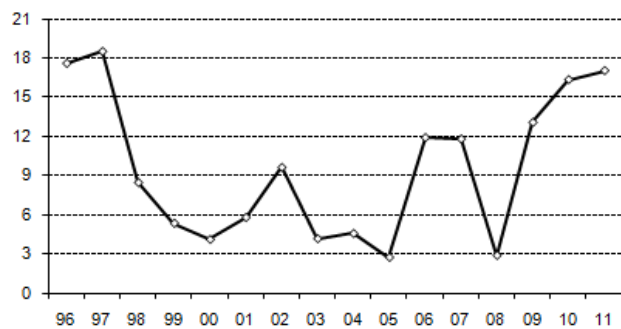

IMPUESTO DEVENGADO

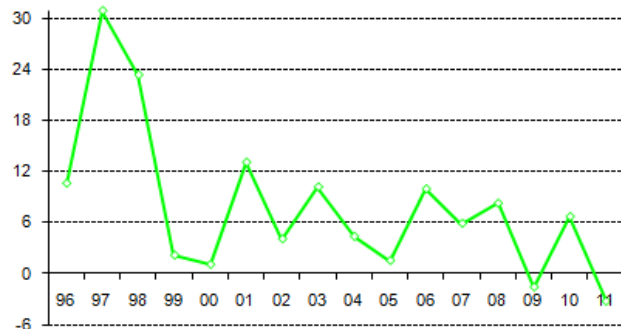

PASO DEVENGO - CAJA

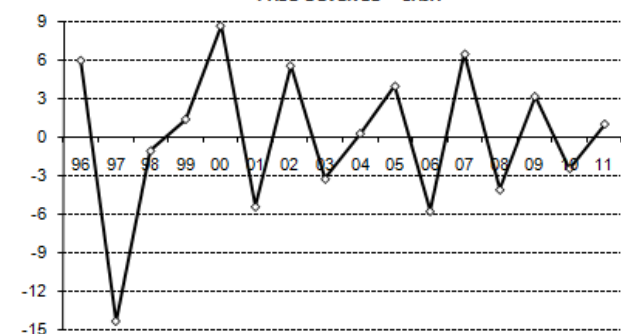

INGRESOS TRIBUTARIOS TOTALES

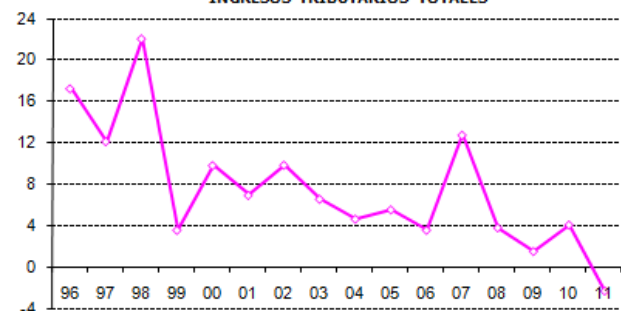



19. IMPUESTO SOBRE LA ELECTRICIDAD

Los **ingresos totales** del Impuesto sobre la Electricidad fueron de **1.372 millones**, con un leve aumento del **0,7%** respecto a 2010. El impacto sobre la recaudación de la subida de precios fue casi totalmente absorbido por la caída del consumo y un desfase de caja relativamente elevado.

El precio antes de impuestos se elevó un 5,5%, subida que registra igualmente el impuesto especial dado el mantenimiento del tipo legal. El IVA creció más por el efecto retardado de la subida a mitad de 2010, por lo que el precio medio de venta al público de la electricidad repuntó hasta el 6,4% (Cuadro 19.1).

Esta subida del precio incide también en el comportamiento del **consumo de electricidad**, que cedió un **-2,0%** en 2011 tras el avance de 2010. La disminución se concentró principalmente en los últimos meses, con una actividad económica significativamente más débil y temperaturas superiores a las habituales.

La suma de evoluciones del consumo y el impuesto unitario se traslada a un aumento del **impuesto devengado** del **3,3%**, con una desaceleración de más de dos puntos respecto a 2010. Los ajustes de

paso de devengo a caja restaron más de dos puntos y medio al crecimiento de los ingresos totales (**0,7%**). En el Gráfico 19.1 se comprueba cómo este aumento es el menor desde que se creó el impuesto. La recaudación de este impuesto está cedida al 100% a las CCAA, siendo los ingresos del Estado residuales, producto de los desfases entre las entregas a cuenta y la recaudación efectivamente ingresada.

La **desviación presupuestaria** del IE sobre la Electricidad en 2011 ha sido de **-61 millones** (grado de ejecución del **95,8%**, Cuadro 19.2), por una evolución del consumo peor que la esperada.

CUADRO 19.1
ELECTRICIDAD: CONSUMOS Y RECAUDACIÓN DEVENGADA Y DE CAJA
Millones de euros, salvo indicación

	2007	2008	2009	2010(p)	2011 (p)	tasas de variación (%)				
						07	08	09	10	11
· PIB real (índice encadenado)	99,1	100,0	96,3	95,9	96,3	3,5	0,9	-3,7	-0,3	0,4
· Deflactor gasto en consumo de los hogares (índice)	96,5	100,0	99,0	100,9	103,8	3,2	3,6	-1,0	1,9	2,9
PRECIO DE VENTA AL PÚBLICO (céntimos de €/KWh)										
· Precio medio electricidad	10,31	11,59	12,98	13,37	14,22	7,0	12,4	12,0	3,0	6,4
· Precio antes de impuestos	8,46	9,51	10,64	10,87	11,47	7,0	12,4	12,0	2,1	5,5
· IVA	1,42	1,60	1,79	1,94	2,17	7,0	12,4	12,0	8,5	11,7
· Impuesto Especial	0,43	0,49	0,54	0,56	0,59	7,0	12,4	12,0	2,1	5,5
CONSUMO DE ELECTRICIDAD (millones de KWh)	248.397	250.192	238.795	246.599	241.605	3,1	0,7	-4,6	3,3	-2,0
IMPUESTOS DEVENGADOS										
· IVA	3.533	4.000	4.275	4.790	5.241	10,3	13,2	6,9	12,1	9,4
· Impuesto Especial	1.074	1.216	1.299	1.371	1.416	10,3	13,2	6,9	5,5	3,3
PASO A CAJA										
· Desfase caja: dic(t-1) - dic(t)	-8	-30	-28	-7	-41	% ingresos devengados				
· Recaudación de ejercicios cerrados	2	1	1	1	1	-0,8	-2,4	-2,2	-0,5	-2,9
· (-) Derechos pendientes de cobro ej corrientes	-3	0	-2	-1	-4	0,2	0,1	0,1	0,1	0,1
						-0,2	0,0	-0,1	0,0	-0,3
INGRESOS TOTALES	1.065	1.187	1.271	1.363	1.372	9,5	11,4	7,0	7,3	0,7
(-) Participación de las AA.TT.	984	1.153	1.294	1.419	1.444	0,6	17,2	12,2	9,7	1,8
INGRESOS DEL ESTADO	82	34	-23	-56	-72					

(p) Estimación provisional



CUADRO 19.2 DESVIACION PRESUPUESTARIA EN EL I.E. SOBRE ELECTRICIDAD

	Recaudación Presupuesto (1)	Desviación (2)	Desviación (1)-(2)	% (1)/(2)
97				
98	505	601	-96	84,1
99	598	625	-27	95,7
00	649	626	23	103,6
01	658	664	-6	99,1
02	692	673	19	102,8
03	759	722	37	105,1
04	809	807	2	100,2
05	855	874	-19	97,8
06	973	950	23	102,5
07	1.065	987	78	108,0
08	1.187	1.166	21	101,8
09	1.271	1.257	14	101,1
10	1.363	1.405	-42	97,0
11	1.372	1.433	-61	95,8

PORCENTAJE EJECUCIÓN PRESUPUESTARIA



GRÁFICO 19.1 I.E. SOBRE LA ELECTRICIDAD (tasas de variación en %) CONSUMOS DE ELECTRICIDAD



TIPO EFECTIVO

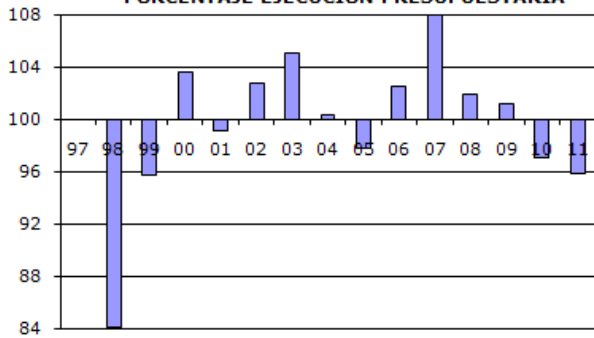
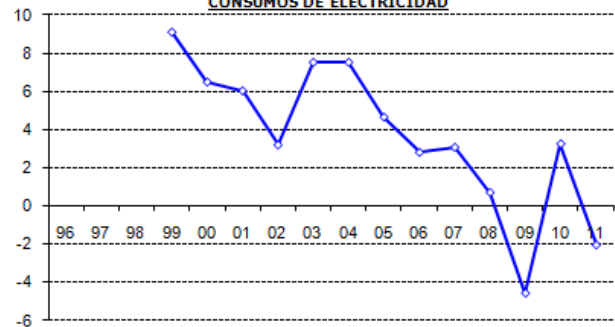
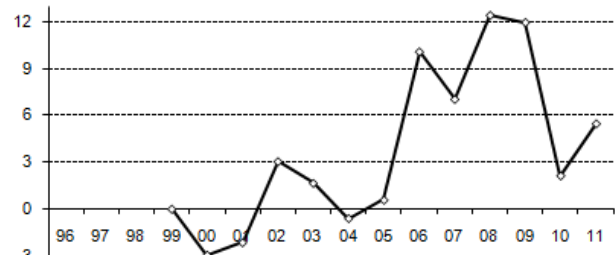

IMPUESTO DEVENGADO

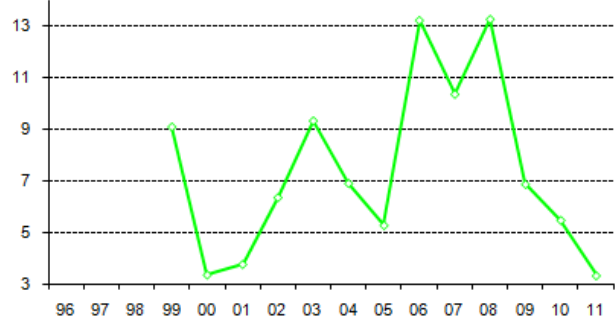

PASO DEVENGO - CAJA

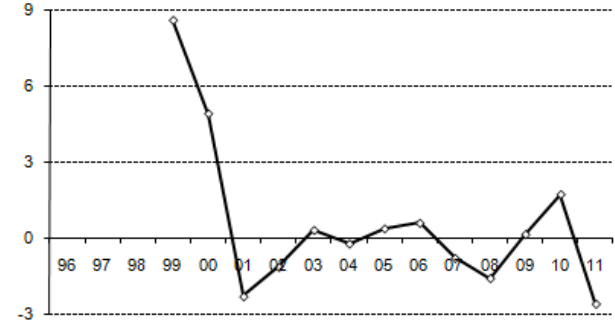

INGRESOS TRIBUTARIOS TOTALES

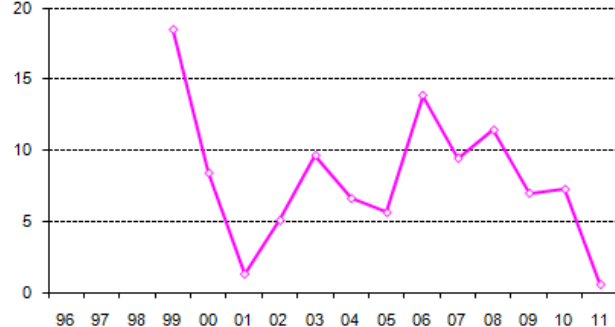



20. OTROS INGRESOS

20.1 IMPUESTOS SOBRE EL TRÁFICO EXTERIOR Y SOBRE PRIMAS DE SEGURO

La recaudación de los impuestos sobre el **Tráfico Exterior** (que son recursos propios de la Unión Europea) fue de **1.531 millones**, similar a la de 2010 (+0,6%, Cuadro 20.1a). Tras el fuerte crecimiento de 2010 (15,4%), la recaudación acusó la desaceleración del comercio exterior. Las importaciones de terceros no energéticas redujeron su crecimiento al 5,1%, 16 puntos menos que en 2011. Así, el impuesto devengado sobre el Tráfico Exterior cayó un -1,6%, después de la fuerte subida del año anterior (Gráfico 20.1a). El ajuste de paso a caja fue positivo, por lo que la variación de la recaudación tornó a positiva (0,6%). Del total, **1.496 millones** corresponden a ingresos por **Tarifa Exterior Común** (0,2%), y los otros **35 millones** proceden de **exacciones agrícolas** (22,9%).

EL impuesto sobre **Primas de Seguros** recaudó 1.419 millones en 2011, un -1,1% menos que en 2010. La **base imponible** también acusó el empeoramiento de la coyuntura económica y bajó el **-0,8%** en 2011 por la caída de las primas de seguros de automóvil y de otros seguros no vida, que no llegó a ser compensada por las subidas en las primas

multirriesgos y de seguros de salud. El impuesto en devengo cae al mismo ritmo (-0,8%) y los ingresos de **caja** algo más (-1,1%, Gráfico 20.1b).

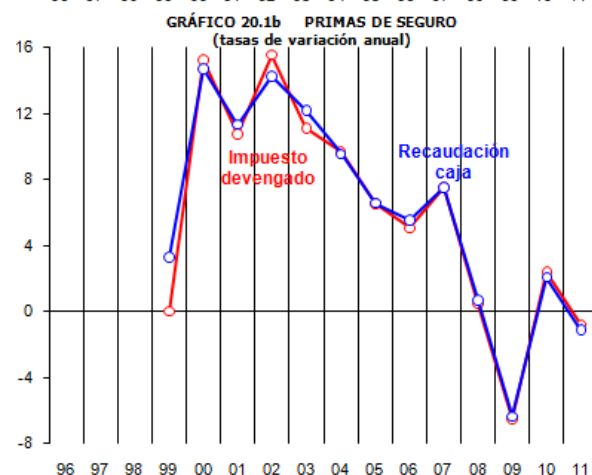
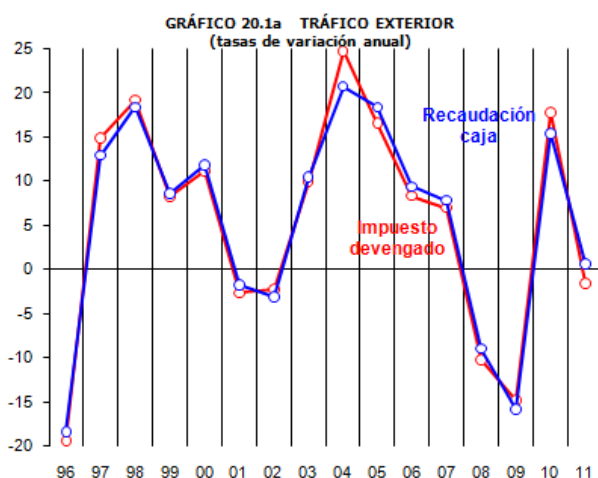

CUADRO 20.1a
IMPUESTOS SOBRE EL TRÁFICO EXTERIOR Y PRIMAS DE SEGURO
Millones de euros, salvo indicación

	2007	2008	2009	2010(p)	2011(p)	tasas de variación (%)				
						07	08	09	10	11
· Importaciones de bienes de terceros no energéticos	72.913	70.378	52.651	63.706	66.969	10,3	-3,5	-25,2	21,0	5,1
· PIB nominal	1.053.161	1.087.788	1.048.060	1.048.883	1.063.355	6,9	3,3	-3,7	0,1	1,4
· Base gravada en el I. sobre Primas de Seguros	24.889	24.998	23.372	23.928	23.737	7,5	0,4	-6,5	2,4	-0,8
IMPUESTOS DEVENGADOS										
Impuestos sobre el Tráfico Exterior	1.716	1.541	1.314	1.547	1.522	7,0	-10,2	-14,8	17,8	-1,6
Impuesto sobre Primas de Seguros	1.493	1.500	1.402	1.436	1.424	7,5	0,4	-6,5	2,4	-0,8
PASO A CAJA						% ingresos devengados				
· Desfase caja: dic(t-1) - dic(t)	11	30	14	-7	27	0,6	2,0	1,1	-0,5	1,8
· Recaudación de ejercicios cerrados	3	6	6	9	4	0,2	0,4	0,5	0,6	0,2
· (-) Derechos pendientes de cobro ej corrientes	-10	-12	-16	-27	-22	-0,6	-0,8	-1,2	-1,8	-1,4
Impuestos sobre el Tráfico Exterior	1.720	1.566	1.319	1.522	1.531	7,8	-9,0	-15,8	15,4	0,6
· Tarifa Exterior Común	1.669	1.537	1.267	1.493	1.496	8,7	-8,0	-17,5	17,8	0,2
· Exacciones agrícolas	51	29	51	29	35	-13,8	-42,4	74,9	-44,2	22,9
PASO A CAJA						% ingresos devengados				
· Desfase caja: dic(t-1) - dic(t)	-2	2	4	-2	-4	-0,1	0,1	0,3	-0,1	-0,3
· Recaudación de ejercicios cerrados	0	0	0	1	0	0,0	0,0	0,0	0,1	0,0
· (-) Derechos pendientes de cobro ej corrientes	0	0	0	0	-2	0,0	0,0	0,0	0,0	-0,1
Impuesto sobre Primas de Seguros	1.491	1.502	1.406	1.435	1.419	7,5	0,7	-6,4	2,1	-1,1

(p) Estimación provisional



CUADRO 20.1b DESVIACION PRESUPUESTARIA EN EL TRÁFICO EXTERIOR

	Recaudación Presupuesto (1)	Desviación (2)	Desviación (1)-(2)	% (1)/(2)
97	674	657	17	102,6
98	798	551	248	145,0
99	867	800	67	108,4
00	969	859	110	112,8
01	953	986	-33	96,7
02	923	1.066	-143	86,6
03	1.020	998	22	102,2
04	1.232	1.057	175	116,6
05	1.458	1.239	219	117,7
06	1.595	1.497	98	106,6
07	1.720	1.700	20	101,2
08	1.566	1.896	-330	82,6
09	1.319	1.737	-418	75,9
10	1.522	1.271	251	119,7
11	1.531	1.465	66	104,5

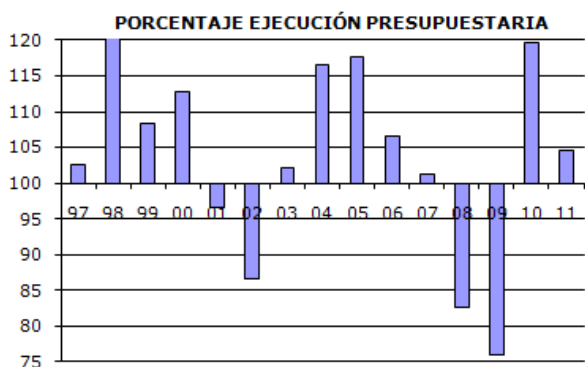

CUADRO 20.1c DESVIACION PRESUPUESTARIA EN LAS PRIMAS DE SEGURO

	Recaudación Presupuesto (1)	Desviación (2)	Desviación (1)-(2)	% (1)/(2)
97	379	421	-41	90,2
98	666	631	35	105,6
99	688	663	25	103,8
00	789	722	67	109,3
01	878	868	11	101,2
02	1.004	934	70	107,5
03	1.126	1.095	31	102,8
04	1.233	1.272	-39	96,9
05	1.314	1.369	-55	96,0
06	1.387	1.433	-46	96,8
07	1.491	1.494	-3	99,8
08	1.502	1.577	-75	95,2
09	1.406	1.662	-256	84,6
10	1.435	1.376	59	104,3
11	1.419	1.515	-96	93,7

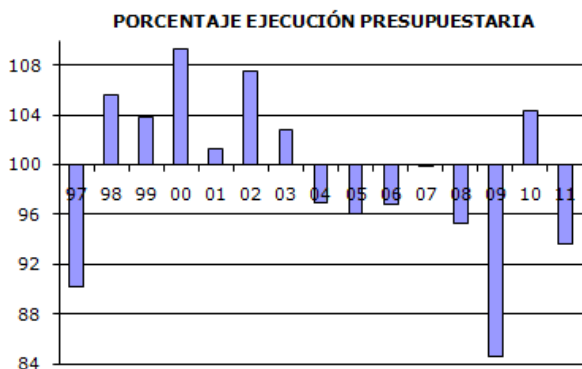

La **desviación respecto al Presupuesto** de 2011 fue positiva en el Impuesto sobre Tráfico Exterior (66 millones, el 104,5%, Cuadro 20.1b), por unas importaciones de terceros no energéticas superiores a las previstas. Por el contrario, en el Impuesto sobre Primas de Seguro se produjo una desviación negativa de 96 millones principalmente por la caída no esperada de las primas de seguros de automóvil (93,7% de grado de ejecución presupuestaria, Cuadro 20.1c).

20.2 CAPITULO III: TASAS Y OTROS INGRESOS

La recaudación del **Capítulo III** gestionada por la Agencia Tributaria se situó en **1.938 millones** en 2011 (Cuadro 20.2a), con un aumento del **6,7%** debido a un significativo ingreso por delito fiscal en enero, ya que sin su impacto la tasa se rebajaría hasta el -3,0%. Del resto de los componentes de este capítulo, sólo hubo incremento en la recaudación por intereses de demora (asociados a los aplazamientos ingresados), ya que tanto las tasas como las sanciones tributarias redujeron sus ingresos.

La recaudación neta por la tasa sobre el uso del dominio público radioeléctrico fue de 43 millones, con una caída del -33,2% por el aumento de las devoluciones asociadas a la asignación, desde 2010, del 80 por ciento de los ingresos de la tasa a la financiación de la Corporación de Radio y Televisión Española. Las devoluciones por este concepto ascendieron a 286 millones en 2011, con un aumento del 14,1%.

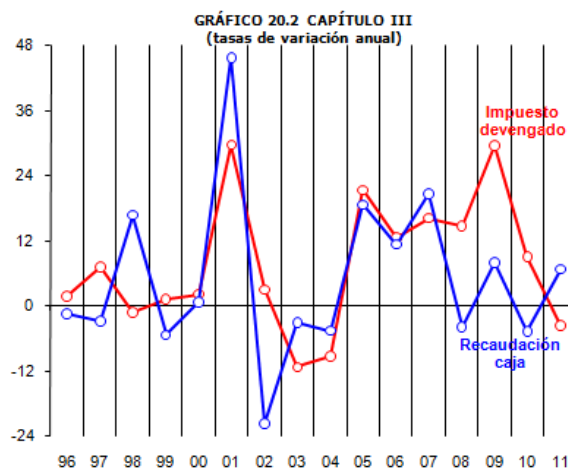



Las otras tasas (sin tasa radioeléctrica) recaudaron 645 millones, con una caída del -10,1% que se deriva de las evoluciones negativas de las tasas de expedición de tarjetas profesionales a extranjeros (-10,6%) por el deterioro del mercado laboral, de dirección e inspección de obras (-28,0%) ante la mala coyuntura del sector de la construcción, y de ejercicio de la potestad jurisdiccional (-4,5%) por la menor incidencia de grandes procesos concursales. También acabaron en negativo las otras tasas (-20,6%, por los menores ingresos de las del juego y las de reconocimientos, autorizaciones y concursos). En el lado positivo, destaca la mayor recaudación de las tasas de expedición del DNI y pasaporte (14,5%), del canon por ocupación y aprovechamiento del dominio público (14,2%), y de las tasas consulares (9,4%).

El mayor crecimiento del capítulo III se produjo en el recargo de apremio y otros (43,5%), por el ya comentado ingreso extraordinario de enero, relacionado con delito fiscal. Los intereses de demora también aumentaron por aplazamientos solicitados en años anteriores (6,6%); sin embargo

las sanciones tributarias cayeron con más fuerza que en 2010 (-12,1%).

CUADRO 20.2b DESVIACION PRESUPUESTARIA EN EL CAPÍTULO III

	Recaudación Presupuesto (1)	Desviación (2)	Desviación (1)-(2)	% (1)/(2)
97	981	1.474	-493	66,5
98	1.145	1.287	-143	88,9
99	1.083	1.246	-163	86,9
00	1.091	1.176	-85	92,8
01	1.590	2.091	-501	76,1
02	1.525	1.656	-131	92,1
03	1.208	1.508	-300	80,1
04	1.153	1.392	-239	82,8
05	1.368	1.194	174	114,6
06	1.523	1.323	200	115,1
07	1.836	1.544	292	118,9
08	1.765	1.666	99	106,0
09	1.907	2.122	-215	89,9
10	1.816	1.611	205	112,7
11	1.938	1.777	161	109,0

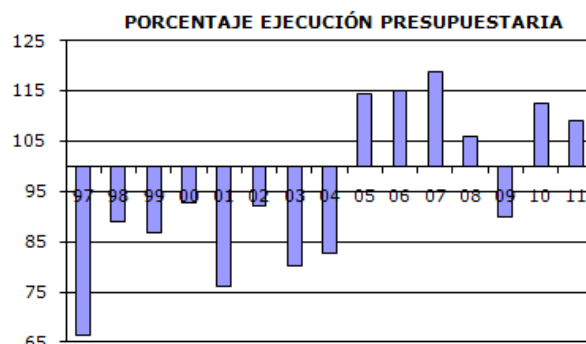

CUADRO 20.2a
TASAS Y OTROS INGRESOS
Millones de euros, salvo indicación

	2007	2008	2009	2010(p)	2011(p)	tasas de variación (%)				
						07	08	09	10	11
Tasas y otros ingresos tributarios devengados	2.467	2.828	3.665	3.994	3.848	16,2	14,6	29,6	9,0	-3,7
Tasas tributarias devengadas	1.104	1.026	1.070	772	688	12,7	-7,1	4,3	-27,8	-10,9
· Tasas y otros ingresos tributarios homogéneos	1.311	1.443	1.591	1.751	1.894	11,9	10,1	10,3	10,0	8,2
· Tasas (- Tasa radioeléctrica)	622	700	747	717	645	18,9	12,6	6,7	-4,0	-10,1
· Recargo de apremio y otros	310	363	429	493	707	6,4	17,1	18,4	14,8	43,5
· Intereses de demora	169	174	221	360	384	5,6	2,7	27,4	62,9	6,6
· Sanciones tributarias	210	207	194	181	159	6,7	-1,5	-6,3	-6,9	-12,1
PASO A CAJA						% ingresos devengados				
· Desfase caja: dic(t-1) - dic(t)	-108	-136	-277	-356	-433	-4,4	-4,8	-7,5	-8,9	-11,3
· Recaudación de ejercicios cerrados	456	303	307	401	558	18,5	10,7	8,4	10,0	14,5
· (-) Derechos pendientes de cobro ej corrientes	-980	-1.230	-1.788	-2.224	-2.035	-39,7	-43,5	-48,8	-55,7	-52,9
· Tasas	1.146	1.022	1.063	782	688	31,2	-10,9	4,0	-26,4	-12,0
- Expedición tarjetas prof. a extranjeros	52	70	36	25	22	-18,3	35,1	-48,9	-30,1	-10,6
- Canon ocup. y aprov. dominio público	21	23	21	24	27	-2,2	9,3	-7,6	13,8	14,2
- Dirección e inspección de obras	167	196	207	180	130	20,9	17,4	5,7	-12,9	-28,0
- Ejercicio de la potestad jurisdiccional	58	113	185	172	164	19,5	95,2	62,9	-6,7	-4,5
- Expedición DNI y pasaportes	71	75	88	95	108	11,4	6,2	17,3	7,9	14,5
- Consulares	60	61	63	59	64	177,9	2,5	2,8	-7,2	9,4
- Reserva dominio radioeléctrico	525	322	316	65	43	49,4	-38,6	-1,9	-79,5	-33,2
- Seguridad aeroportuaria	54	28	8	1	0	-1,0	-48,8	-71,8	-86,5	-97,7
- Otras tasas	140	134	140	162	128	24,6	-4,2	4,4	15,6	-20,6
+ Acreditación catastral	5	3	2	2	2	-33,3	-30,7	-28,9	-24,4	-17,6
+ Juego	25	18	19	34	13	17,3	-25,1	2,2	79,4	-60,4
+ Reconoc. autorizaciones y concursos	22	56	67	72	63	14,2	157,2	19,2	7,5	-12,8
+ Telecomunicaciones	15	13	11	11	11	65,5	-13,1	-10,1	-4,0	-1,3
+ Sanidad exterior	6	6	5	6	6	0,3	-3,5	-4,1	9,2	2,2
+ Resto	68	38	35	37	34	35,9	-44,5	-7,3	6,9	-9,0
· Recargo de apremio y otros	310	363	429	493	707	6,4	17,1	18,4	14,8	43,5
· Intereses de demora	169	174	221	360	384	5,6	2,7	27,4	62,9	6,6
· Sanciones tributarias	210	207	194	181	159	6,7	-1,5	-6,3	-6,9	-12,1
TASAS Y OTROS INGRESOS TRIBUTARIOS	1.836	1.765	1.907	1.816	1.938	20,6	-3,8	8,0	-4,8	6,7

(1) Estimación provisional



La **desviación presupuestaria** de los ingresos tributarios del Capítulo III volvió a ser positiva en 2011 (**161 millones**, grado de cumplimiento 109,0%, Cuadro 20.2b), y se concentró en el recargo de apremio y otros por el citado ingreso extraordinario.

20.3. RESTO DE INGRESOS DE CAPITULOS I Y II

La recaudación en 2011 del Resto de conceptos del Capítulo I fue de **118 millones (33,4%)**. La fuerte subida se explica por el incremento en un 33,9% del Impuesto sobre Sucesiones y Donaciones (recoge los pagos de no residentes y de las Ciudades autónomas de Ceuta y Melilla, por importe de 115 millones). Los ingresos por Impuesto sobre el Patrimonio, debido a la bonificación del 100% introducida en 2009, se redujeron a 2 millones por ingresos extemporáneos (Cuadro 20.3).

La recaudación del Resto de conceptos del Capítulo II ascendió a **15 millones** en 2011, 29 menos que el año anterior. La caída se debe sobre todo a la reducción de los ingresos en concepto de Cotización por producción de azúcar (9 millones, frente a los 37 millones de 2010). La recaudación del Impuesto sobre Transmisiones Patrimoniales continuó cayendo por el hundimiento del mercado inmobiliario (se ingresaron 5 millones por obligación real y en Ceuta y Melilla).

Por estos conceptos se recaudaron **44 millones más que los previstos** en el Presupuesto, sobre todo debido a los ingresos del Impuesto de Sucesiones y Donaciones, sensiblemente superiores a los presupuestados.

CUADRO 20.3
RESTO DE INGRESOS DE LOS CAPÍTULOS I Y II
Millones de euros, salvo indicación

	2007	2008	2009	2010(p)	2011(p)	tasas de variación (%)				
						07	08	09	10	11
· Patrimonio (1)	47	52	6	2	2	15,4	10,7	-88,1	-74,8	33,0
· Sucesiones y Donaciones (1)	66	55	68	86	115	90,4	-17,1	24,8	26,0	33,9
· Otros impuestos directos	1	0	-1	1	1					
· Transmisiones Patrimoniales	11	7	6	6	5	8,0	-34,1	-25,2	-0,7	-13,9
· Actos Jurídicos Documentados	1	1	0	0	0					
· Cotización, producción y almacenamiento azúcar e isoglu	-2	8	8	37	9	-121,2	-590,8	-5,3	380,0	-76,4
· Otros impuestos indirectos	2	2	1	1	1					
RESTO CAPITULOS I Y II	127	125	89	133	133	24,6	-1,6	-28,8	49,2	0,0

(1) Por obligación real y en Ceuta y Melilla

El Gráfico 20.3 muestra la evolución desde 2002 de los importes de los principales impuestos del resto de los ingresos de los Capítulos I y II. En él se aprecia el brusco descenso que experimenta en 2009 el Impuesto sobre el Patrimonio cuando se bonifica, el repunte que se produce en la Cotización por producción de azúcar en 2010 y la intensidad del crecimiento del Impuesto de Sucesiones en los tres últimos años.

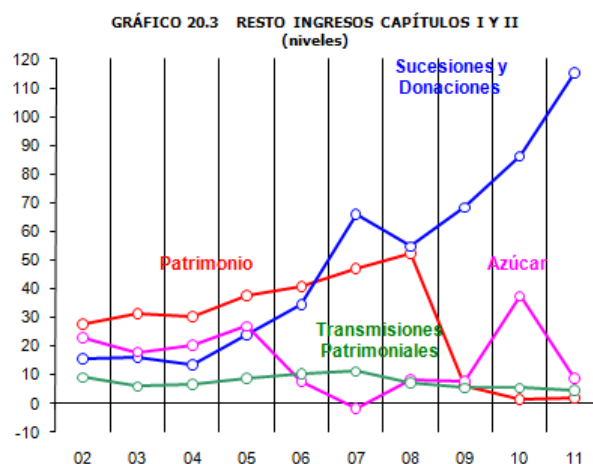



21. EVOLUCIÓN DE LOS DERECHOS RECONOCIDOS Y DEL CONTRAÍDO PREVIO

En el ámbito del **Presupuesto de Ingresos del Estado** también tiene interés la medida de los ingresos en términos de **derechos reconocidos netos**, que aproxima con mayor fidelidad la ejecución del ejercicio al incluir los derechos reconocidos en el año que quedan **pendientes de cobro** al finalizar el ejercicio y excluir los **ingresos de ejercicios cerrados** o reconocidos en ejercicios anteriores. Esta misma medida, con un ajuste por recaudación incierta (estimado en base a un modelo econométrico elaborado por el Instituto Nacional de Estadística y validado por EUROSTAT), es la utilizada en la Contabilidad Nacional para la imputación de la mayor parte de los ingresos, y en concreto para los impuestos y las cotizaciones sociales (Reglamento CE 2516/2000).

Los **derechos reconocidos netos** alcanzaron los **170.805 millones** en 2011, con un aumento del **1,2%**, lo que supone una fuerte pérdida de ritmo respecto al 9,8% del año anterior. Se pueden desglosar (Cuadro 21.1) en dos grandes categorías:

- **Derechos de contraído simultáneo** que concuerdan por definición con la recaudación de contraído simultáneo, al coincidir el reconocimiento del derecho con el ingreso. Reflejan el cumplimiento voluntario de los contribuyentes por medio de autoliquidaciones, liquidaciones aduaneras y otras liquidaciones sin contraído previo.
- **Derechos de contraído previo**, donde se reconoce el derecho previamente al ingreso. Incluyen las liquidaciones practicadas por Gestión, Inspección,

Aduanas y Recaudación en el ejercicio de los procedimientos de control del cumplimiento tributario, los derechos por autoliquidaciones para las que se solicitó aplazamiento o reconocimiento de deuda, y los derechos por ajustes territoriales con las Haciendas Forales.

El menor dinamismo de los derechos reconocidos netos en 2011 tiene su principal causa en la **ralentización del contraído simultáneo (0,6%** frente al 9,7% de 2010), a la que se suma un crecimiento de los **derechos de contraído previo** inferior en algo más de cinco puntos al del año anterior (**5,4%**).

Los **derechos pendientes de cobro** mantuvieron un tono moderado similar al de 2010 (**1,7%**), que contrasta con el fuerte crecimiento medio del bienio 2008-2009 (28,5%). No obstante, todo el incremento de los derechos pendientes de cobro en 2011 es atribuible a los reconocidos por los entes públicos significativos, ya que tanto los de actas como los del resto de aplazamientos descienden ligeramente.

La evolución de derechos reconocidos, derechos pendientes de cobro y cancelaciones corrientes se traduce en un aumento de la **recaudación de ejercicio corriente** del **1,2%**. Los mayores ingresos de ejercicios cerrados (9,6%), asociados en parte al vencimiento de aplazamientos de períodos anteriores, elevaron la tasa de incremento de la **recaudación líquida total** hasta el **1,4%**.

CUADRO 21.1
DERECHOS RECONOCIDOS, RECAUDACIÓN LÍQUIDA Y CONTRAÍDO
Millones de euros, salvo indicación

	2007	2008	2009	2010	2011	tasas de variación (%)				
						07	08	09	10	11
1. Derechos reconocidos netos	205.626	180.132	153.683	168.761	170.805	11,8	-12,4	-14,7	9,8	1,2
# Contraído simultáneo	192.840	165.385	134.392	147.399	148.290	12,3	-14,2	-18,7	9,7	0,6
# Contraído previo	12.786	14.747	19.291	21.361	22.514	5,6	15,3	30,8	10,7	5,4
2. Derechos pendientes de cobro de ejerc.corriente	7.060	8.727	11.663	12.010	12.216	12,1	23,6	33,6	3,0	1,7
3. Cancelaciones corrientes	306	348	538	689	635	10,8	14,0	54,4	28,1	-7,8
4. (=1-2-3) Recaudación ejercicio corriente	198.260	171.056	141.482	156.062	157.954	11,8	-13,7	-17,3	10,3	1,2
5. Recaudación de ejercicios cerrados	2.416	2.397	2.542	3.474	3.806	15,0	-0,8	6,0	36,7	9,6
6. (=4+5) RECAUDACIÓN LÍQUIDA	200.676	173.453	144.023	159.536	161.760	11,9	-13,6	-17,0	10,8	1,4
# Contraído simultáneo	192.840	165.385	134.392	147.399	148.290	12,3	-14,2	-18,7	9,7	0,6
# Contraído previo	7.836	8.069	9.632	12.137	13.470	2,6	3,0	19,4	26,0	11,0
* Ejercicio corriente	5.420	5.672	7.090	8.662	9.663	-2,1	4,6	25,0	22,2	11,6
* Ejercicios cerrados	2.416	2.397	2.542	3.474	3.806	15,0	-0,8	6,0	36,7	9,6



21.1 RECAUDACIÓN DE CONTRAÍDO PREVIO

La **recaudación de contraído previo** ascendió en 2011 a **13.470 millones** (Cuadro 21.2). El crecimiento volvió a ser elevado (**11,0%**), aunque no tanto como en los dos años anteriores. El nivel recaudado se situó un 67% por encima del de 2008.

En 2011 el avance de los derechos reconocidos de ejercicio corriente (11,6%) fue similar al de los ingresos de ejercicios cerrados, afectados por aplazamientos solicitados en periodos anteriores (9,6%, Cuadro 21.1).

Atendiendo al año de reconocimiento del derecho (exceptuando los realizados por AAPP), los ingresos de ejercicios cerrados en los últimos años provienen en más de un 74% de derechos reconocidos en los tres últimos ejercicios y en más de un 57% del ejercicio t-1 (salvo en el caso de ingresos extraordinarios sin contrapartida en otros años). Esta distribución es distinta por figuras: en 2011, en el caso del IVA, los porcentajes anteriores son del 87% y 66%, mientras que en IS del 52% y 41%, respectivamente.

Un análisis más detallado de la recaudación de contraído previo se presenta en el Cuadro 21.2, en el que se desglosa en tres categorías:

. Recaudación procedente de CCAA, Seguridad Social, Universidades y Haciendas Forales que se denominan en el Cuadro “entes significativos”, y que a su vez puede descomponerse en:

- Ingresos de autoliquidaciones con reconocimiento de deuda (imposibilidad de pago, solicitud de

aplazamiento o fraccionamiento o solicitud de compensación) procedentes de CCAA, Seguridad Social y Universidades.

- Ingresos procedentes de ajustes en IVA e II.EE. por el Concierto o Convenio con las Haciendas Forales, que se consideran también “entes significativos”.

. Ingresos derivados de actuaciones de control de Gestión (liquidaciones a no declarantes y paralelas por errores y discrepancias), Inspección (ingresos por actas), Recaudación y Aduanas.

. Resto de ingresos de autoliquidaciones con reconocimiento de deuda, excluidos los realizados en período ejecutivo así como los procedentes de “entes significativos”.

Los ingresos de contraído de los entes significativos registraron un año más un fuerte avance, estando el origen en 2011 en el notable incremento de los ingresos por aplazamientos de CCAA y Universidades que triplican lo recaudado en 2010, de forma que aumentaron en dos puntos su peso sobre los ingresos totales de contraído.

Por su parte, los **ingresos relacionados con actuaciones de control** ascendieron a **7.515 millones**, con un crecimiento del **9,2%**. Entre 2008 y 2011 el aumento fue del 56% y su peso sobre la recaudación líquida ha ido aumentando desde el 2,8% en 2008 hasta el 4,6% en 2011.

Incluyendo también la minoración de devoluciones, la aportación a las labores de control del fraude por parte de la Agencia Tributaria se eleva en 2011 a

CUADRO 21.2
DESGLOSE DE LA RECAUDACIÓN DE CONTRAÍDO PREVIO
Millones de euros, salvo indicación

	2007	2008	2009	2010	2011	tasas de variación (%)				
						07	08	09	10	11
Entes significativos	592	577	389	653	843	-45,1	-2,6	-32,6	68,0	29,1
# Aplazamientos, compensaciones y otros de CC.AA. y SS (1)	172	179	46	114	381	-74,6	4,3	-74,3	147,2	234,5
# Ajustes de País Vasco y Navarra	420	397	343	539	462	4,9	-5,4	-13,8	57,4	-14,2
Ingresos relacionados con actuaciones de control	4.715	4.825	5.377	6.885	7.515	12,7	2,3	11,4	28,0	9,2
Resto de aplazamientos, compensaciones y otros (2)	2.530	2.667	3.866	4.599	5.111	6,5	5,4	45,0	19,0	11,1
CONTRAÍDO PREVIO	7.836	8.069	9.632	12.137	13.470	2,6	3,0	19,4	26,0	11,0
Pro memoria:										
Ing. relacionados con actuaciones de control+minoración de devoluciones	5.954	6.518	7.008	8.499	9.210	12,1	9,5	7,5	21,3	8,4
(%) Contraído previo sobre ingresos totales	3,9%	4,7%	6,7%	7,6%	8,3%	-0,4	0,7	2,0	0,9	0,7
(%) Actuaciones de control sobre total contraído previo	60,2%	59,8%	55,8%	56,7%	55,8%	5,4	-0,4	-4,0	0,9	-0,9

(1) A partir de 2009 incluye Universidades

(2) No incluyen los ingresos en período ejecutivo derivados de reconocimientos de deuda por autoliquidaciones sin ingreso, recogidos en 'Ingresos relacionados con actuaciones de control'



9.210 millones (el 5,7% de la recaudación líquida), con un crecimiento respecto a 2010 del 8,4%.

Por último, los ingresos procedentes del resto de aplazamientos, compensaciones y otros siguieron avanzando a un ritmo elevado (11,1%, unos 500 millones más que en 2010): el peso medio de estos ingresos sobre el contraído sin entes significativos ronda el 41% en los tres últimos años, tras mantenerse en torno al 36% en el período 2005-08.

El Cuadro 21.3 desglosa la recaudación de contraído previo por las principales figuras tributarias, diferenciando los ingresos por actas del resto. Tras el fuerte repunte del pasado año (58,3%), los ingresos por actas crecieron un 7,2% en 2011, estando concentrada la mayor parte en el Impuesto sobre Sociedades.

Por figuras, la mayor parte de los ingresos de contraído previo procede del IVA, donde los mayores ingresos por aplazamientos explican el dinamismo de

los últimos años, seguido del IRPF y del Impuesto de Sociedades.

21.2 DERECHOS PENDIENTES DE COBRO

Los **derechos pendientes de cobro** de ejercicio corriente a fin de 2011 sumaron **12.216 millones** (Cuadro 21.4), un **1,7%** más que en 2010, manteniendo el tono de crecimiento moderado del año anterior, que contrasta con los fuertes incrementos que se produjeron en los años previos como reflejo de los problemas de liquidez de los contribuyentes, a lo que se sumaron en 2009 los efectos de la flexibilización de los requisitos de acceso al aplazamiento (extensión a las retenciones de trabajo y elevación de 6.000 a 18.000 euros del límite exento de la obligación de aportar garantías). A pesar de esta desaceleración, el peso de los derechos pendientes sobre el total de los derechos reconocidos netos se ha mantenido por encima del 7% los tres últimos años, duplicando la media de periodos anteriores.

CUADRO 21.3
EVOLUCIÓN DE LA RECAUDACIÓN DE CONTRAÍDO PREVIO
Millones de euros, salvo indicación

	2007	2008	2009	2010	2011	tasas de variación (%)				
						07	08	09	10	11
<i>Por principales figuras impositivas</i>										
IRPF	1.867	1.882	2.378	3.063	3.764	-12,0	0,8	26,3	28,8	22,9
Sociedades	1.971	2.229	2.222	2.929	2.829	1,5	13,1	-0,3	31,8	-3,4
IVA	2.552	2.759	3.558	4.456	4.986	7,0	8,1	28,9	25,3	11,9
IEEE	422	364	413	462	439	2,5	-13,7	13,4	11,9	-5,0
Capítulo III	969	795	946	1.087	1.310	34,1	-18,0	19,1	14,8	20,5
Resto de Capítulos I y II	56	39	115	140	142	3,3	-29,0	190,1	22,5	1,4
RECAUDACIÓN DE CONTRAÍDO PREVIO	7.836	8.069	9.632	12.137	13.470	2,6	3,0	19,4	26,0	11,0
IRPF	172	179	46	114	381	-74,6	4,3	-74,3	147,2	234,5
IVA	57	64	3	157	111	15,2	12,8	-94,6	---	-29,5
IEEE	363	333	339	382	352	3,5	-8,3	1,7	12,7	-8,0
Recaudación total de entes significativos	592	577	389	653	843	-45,1	-2,6	-32,6	68,0	29,1
IRPF	1.695	1.702	2.332	2.949	3.383	17,3	0,4	37,0	26,5	14,7
- Actas	489	346	289	488	484	44,8	-29,2	-16,4	68,8	-0,9
- Resto	1.206	1.356	2.042	2.461	2.899	9,0	12,5	50,6	20,5	17,8
Sociedades	1.971	2.229	2.222	2.929	2.829	1,5	13,1	-0,3	31,8	-3,4
- Actas	1.056	1.121	1.111	1.919	2.119	-1,0	6,2	-1,0	72,8	10,4
- Resto	915	1.108	1.112	1.010	709	4,7	21,1	0,4	-9,2	-29,7
IVA	2.495	2.695	3.554	4.299	4.875	6,8	8,0	31,9	21,0	13,4
- Actas	398	421	299	306	297	16,2	5,8	-29,1	2,6	-3,1
- Resto	2.097	2.274	3.256	3.993	4.578	5,2	8,5	43,1	22,6	14,7
IEEE	59	31	74	80	87	-3,1	-47,5	138,8	8,1	9,3
- Actas	43	15	28	18	29	82,6	-64,8	82,1	-36,2	65,7
- Resto	16	16	46	62	58	-57,6	-0,2	193,7	34,7	-6,7
Capítulo III	969	795	946	1.087	1.310	34,1	-18,0	19,1	14,8	20,5
- Actas	0	0	0	0	0	---	---	---	---	---
- Resto	969	795	946	1.087	1.310	34,1	-18,0	19,1	14,8	20,5
Resto de Capítulos I y II	56	39	115	140	142	3,3	-29,0	190,1	22,5	1,4
- Actas	1	2	0	1	0	21,7	86,7	-93,4	709,8	-72,5
- Resto	54	37	114	139	142	3,0	-31,8	209,1	21,5	2,1
Recaudación total sin entes significativos	7.245	7.492	9.243	11.484	12.626	10,5	3,4	23,4	24,2	9,9
- Actas	1.988	1.906	1.726	2.733	2.929	12,2	-4,1	-9,4	58,3	7,2
- Resto	5.257	5.586	7.517	8.751	9.697	9,8	6,3	34,6	16,4	10,8



El crecimiento en 2011 está íntegramente asociado a los mayores derechos pendientes de CC.AA. y Universidades, ya que los derechos pendientes sin entes significativos cayeron un -0,5% (la primera tasa negativa de los últimos siete años). La moderada caída se produce tanto en los derechos pendientes asociados a actas de inspección, un -0,9% (lo que supone consolidar los elevados niveles alcanzados en los dos años anteriores), como en el resto de los derechos pendientes, ligados principalmente a aplazamientos en autoliquidaciones y liquidaciones de gestión (-0,3%).

las empresas), y en 2011 descendió hasta el 54,3%. Por figuras, destaca el crecimiento de los derechos pendientes de cobro por actas en el IRPF, única figura en la que aumentan.

Un indicador relevante es el cociente entre derechos pendientes de cobro y los derechos de contraído previo. Estos últimos (minorados de cancelaciones de corriente) o bien se recaudan (dando lugar a la recaudación de contraído previo de ejercicio corriente), o bien quedan pendientes de cobro al fin del ejercicio, de manera que el cociente da una señal de cuál es la dificultad de los contribuyentes para cumplir con sus obligaciones dentro del ejercicio. Este indicador se elevó gradualmente desde el 38,1% de 2001 hasta su máximo del 60,5% en 2009 (reflejo de las especiales dificultades financieras de

CUADRO 21.4
EVOLUCIÓN DE LOS DERECHOS PENDIENTES DE COBRO
Millones de euros, salvo indicación

	2007	2008	2009	2010	2011	tasas de variación (%)				
						07	08	09	10	11
<i>Por principales figuras impositivas (sin entes significativos)</i>										
<i>Ejercicio corriente (M.)</i>										
I.R.P.F.	1.187	1.732	2.389	2.437	2.723	14,2	45,8	38,0	2,0	11,8
· Actas	298	287	444	415	663	-6,6	-3,6	54,5	-6,4	59,7
· Resto	889	1.444	1.946	2.022	2.060	23,5	62,4	34,7	3,9	1,9
I.Sociedades	2.725	2.420	2.996	3.061	3.105	9,4	-11,2	23,8	2,2	1,4
· Actas	1.909	1.460	2.210	2.639	2.597	-6,4	-23,5	51,4	19,4	-1,6
· Resto	816	960	786	422	508	81,0	17,6	-18,1	-46,3	20,4
I.V.A.	1.972	3.214	4.298	4.117	3.944	8,1	62,9	33,7	-4,2	-4,2
· Actas	750	761	922	1.099	907	-11,1	1,5	21,2	19,1	-17,4
· Resto	1.223	2.453	3.376	3.019	3.037	24,6	100,6	37,6	-10,6	0,6
II.EE.	59	67	121	92	55	-29,4	13,0	79,8	-23,5	-40,0
· Actas	50	50	74	70	18	-33,0	-0,6	47,1	-5,6	-73,8
· Resto	9	17	47	23	37	0,6	87,7	175,2	-51,5	62,7
Capítulo III	980	1.230	1.788	2.224	2.035	22,4	25,5	45,4	24,4	-8,5
· Actas	0	0	0	0	0	---	---	---	---	---
· Resto	980	1.230	1.788	2.224	2.035	22,4	25,5	45,4	24,4	-8,5
Resto Cap. I + II	63	66	62	75	82	6,4	4,3	-4,7	20,4	9,7
· Actas	0	0	0	0	0	---	---	---	---	-100,0
· Resto	63	66	62	75	82	6,4	4,3	-4,7	19,9	10,2
Total conceptos (sin entes significati	6.987	8.727	11.655	12.007	11.946	10,9	24,9	33,5	3,0	-0,5
· Actas	3.007	2.558	3.649	4.222	4.185	-8,2	-14,9	42,7	15,7	-0,9
· Resto	3.980	6.169	8.005	7.785	7.760	31,7	55,0	29,8	-2,8	-0,3
D. pendientes de entes significativos	73	0	9	3	270	---	---	---	---	---
Total derechos pendientes de cobro	7.060	8.727	11.663	12.010	12.216	12,1	23,6	33,6	3,0	1,7



PRINCIPALES MODIFICACIONES NORMATIVAS

Concepto	2007	2008
<u>RETENCIONES DEL TRABAJO</u>	<ul style="list-style-type: none">• La Ley 35/2006, de 28 de nov., del IRPF y el RD 1576/2006, de 22 dic., que modifica los pagos a cuenta en materia IRPF, suponen una rebaja en materia de retenciones del trabajo basada principalmente en:<ul style="list-style-type: none">- Cambios en la tarifa. Se reducen los tramos de cinco a cuatro y el tipo marginal máximo se reduce del 45% al 43%.- Se incrementa la reducción por rendimientos del trabajo.- Aumentan los mínimos personales y familiares, si bien ahora no reducen la base imponible, sino que se les aplica la escala del impuesto y el resultado minorará la cuota íntegra.	<ul style="list-style-type: none">• La Ley 51/2007, de 26 de diciembre, de PGE para 2008, establece modificaciones en la Ley 35/2006 de IRPF que afectan al cálculo de las retenciones del trabajo:<ul style="list-style-type: none">- Se deflacta la tarifa en un 2% tanto en su escala estatal como autonómica.- Se actualizan, también un 2%, los importes de los distintos mínimos personales y familiares (descendientes, ascendientes y discapacidad)- Se elevan también un 2% las cuantías aplicables como reducción del rendimiento neto del trabajo y del rendimiento neto de actividades económicas aplicables a trabajadores autónomos dependientes de un único empresario.• Nueva deducción en la cuota de 400 euros para asalariados y pensionistas, se inicia con una rebaja en las retenciones en junio de 200 euros, y a partir de julio, mes a mes, hasta alcanzar otros 200 euros (RDL 2/2008, de 21 de abril, de medidas de impulso de la actividad económica.).
<u>RETENCIONES DEL CAPITAL</u>	<ul style="list-style-type: none">• Se eleva el tipo de retención del 15% al 18% en concordancia con la tributación de la nueva base del ahorro, y del 20% al 24% en la cesión del derecho a la explotación del derecho de imagen (Ley 35/2006 y RD 1576/2006).	
<u>RETENCIONES DE ARRENDAMIENTOS</u>	<ul style="list-style-type: none">• Se eleva el tipo de retención del 15% al 18% (Ley 35/2006 y RD 1576/2006).	
<u>RETENCIONES DE FONDOS DE INVERSIÓN</u>	<ul style="list-style-type: none">• Se eleva el tipo de retención del 15% al 18% (Ley 35/2006 y RD 1576/2006).	
<u>PAGOS FRACCIONADOS IRPF</u>	<ul style="list-style-type: none">• Se establece una nueva retención del 1% para algunas actividades de empresarios acogidos al método de estimación objetiva, aplicable desde el 21 de abril una vez finalizado el plazo para renunciar a la aplicación del citado método de estimación en 2007, dichas retenciones se pueden deducir del importe a ingresar por el pago fraccionado (RD 439/2007, de 30 mar., por el que se aprueba el Reglamento del IRPF).	<ul style="list-style-type: none">• Se mantienen las cuantías de los signos, índices o módulos aplicables en 2007, con reducciones en los índices de rendimiento neto de las actividades agrícolas y ganaderas afectadas por la elevación de sus costes de producción, y reducción de los módulos aplicables a las actividades de transporte para paliar la subida del precio del gasóleo (Orden EHA/ 3462/2007, de 26 de noviembre y Orden EHA/3413/2008, de 26 de noviembre).• Nueva deducción en la cuota de 400 euros para autónomos que podrán aplicar cuando ingresen los pagos fraccionados (RDL 2/2008, de 21 de abril, de medidas de impulso de la actividad económica).



2009	2010	2011
<ul style="list-style-type: none">• Se anticipa la deducción por adquisición de vivienda con una rebaja del 2% de las retenciones del trabajo para contribuyentes con ingresos inferiores a 33.007,20 € anuales (RD 1975/2008, de 28 de nov., de medidas urgentes materia económica, fiscal...).• Este año no se ha deflactado la tarifa ni los mínimos personales y familiares, pero continúa la deducción en cuota de 400 euros (RDL 2/2008, de 21 de abril, de medidas de impulso de la actividad económica).	<ul style="list-style-type: none">• No se deflactan la tarifa ni los mínimos personales y familiares• Se suprime la deducción de hasta 400 € por la obtención de rendimientos del trabajo, excepto en contribuyentes con base imponible inferior a 8.000 € (deducción total) o entre 8.001 y 12.000 € (deducción parcial, Ley 26/2009, de 23 de dic., de PGE 2010).• Se eleva el límite de la exención por prestaciones de desempleo percibidas en su modalidad de pago único, desde 12.020 hasta 15.500 € (Ley 26/2009, de 23 de dic., de PGE 2010).	<ul style="list-style-type: none">• Se elevan los tipos de gravamen hasta 2 puntos para rentas superiores a 120.000 euros (Ley 39/2010, de 22 de dic., de PGE 2011 y RD 1788/2010, de 30 de dic.).• Se reduce de 33.007,20 a 22.000 euros el importe de los rendimientos del trabajo para poder anticipar vía retenciones la deducción por inversión en vivienda habitual (RD 1788/2010, de 30 de dic.).
	<ul style="list-style-type: none">• Se eleva el tipo de retención del 18% al 19% (Ley 26/2009, de 23 de dic., de PGE 2010).	
	<ul style="list-style-type: none">• Se eleva el tipo de retención del 18% al 19% (Ley 26/2009, de 23 de dic., de PGE 2010).	
	<ul style="list-style-type: none">• Se eleva el tipo de retención del 18% al 19% (Ley 26/2009, de 23 de dic., de PGE 2010).	
<ul style="list-style-type: none">• Mantenimiento de las cuantías de los módulos por segundo año consecutivo y se incorporan con carácter estructural las reducciones aplicables a los sectores agrícola, ganadero y del transporte para paliar la subida del precio del gasóleo y otros costes de producción (Orden EHA/3413/ 2008, de 26 de noviembre).	<ul style="list-style-type: none">• Se suprime la deducción de hasta 400 € por la obtención de rendimientos de actividades económicas, excepto a contribuyentes con rendimiento inferior a 12.000 € anuales (RD 2004/2009, de 23 de diciembre, de modificación parcial del Reglamento del IRPF).• Se rebaja en un 5% la cuantía de los módulos del régimen de estimación objetiva, se incrementan en 20 puntos porcentuales los índices correctores por inicio de la actividad y contratación de personas con discapacidad (Orden EHA/99/ 2010, de 28 de enero).	<ul style="list-style-type: none">• En la libertad de amortización en activos fijos nuevos se suprime la necesidad de mantener o aumentar el empleo (RDL 13/2010, de 3 de dic., de actuaciones para fomentar la inversión y la creación de empleo).



Concepto	2007	2008
<u>CUOTA DIFERENCIAL IRPF</u> <u>Según año en que se recauda</u>	<ul style="list-style-type: none">Nueva deducción en la cuota de IRPF de 2.500 € por nacimiento o adopción de hijos a partir del 1 de julio de 2007, se puede percibir de forma anticipada y se aplica con cargo al tramo estatal del impuesto (Ley 35/2007, de 15 de noviembre).	<ul style="list-style-type: none">Principales modificaciones de la Ley 35/2006 de reforma del IRPF:<ul style="list-style-type: none">Cambios en la tarifa. Se reducen los tramos de cinco a cuatro y el tipo marginal máximo se reduce del 45% al 43%.Se incrementa la reducción por rendimientos del trabajo.Aumentan los mínimos personales y familiares, si bien ahora no reducen la base imponible, sino que se les aplica la escala del impuesto y el resultado minora la cuota íntegra.Nueva deducción en la cuota de IRPF de 2.500 € por nacimiento o adopción de hijos.Se establecen dos bases imponibles una general a la que se aplica la tarifa y otra del ahorro con un tipo fijo del 18%.
<u>IMPUESTO SOBRE LA RENTA</u> <u>DE NO RESIDENTES</u>	<ul style="list-style-type: none">Modificación de tipos impositivos, el tipo general pasa del 25% al 24%, otros tipos se reducen en concordancia con los cambios introducidos en las normas de IRPF e IS y suben para los rendimientos del capital (Ley 35/2006, de 28 de nov., del IRPF y modificación parcial del IS, IRNR e IP).Exención de los dividendos hasta 1.500 € para no residentes de otros Estados miembros de la UE o de países con intercambio de información tributaria (Ley 42/2006, de 28 de dic., de PGE 2007).	
<u>PARTICIPACIÓN AA.TT.</u>		
<u>PAGOS FRACCIONADOS IS</u>	<ul style="list-style-type: none">En la modalidad de pago fraccionado prevista en el apartado 3 del artículo 45 del texto refundido de la LIS, se debe considerar la reducción de los tipos de gravamen de la nueva normativa, en el caso general del 35% al 32,5%, y en el caso de las entidades de reducida dimensión su tipo pasa del 30% al 25% para el tramo de base imponible hasta 120.202,41 €, por el resto de base imponible se reduce el tipo del 35% al 30% (Ley 42/2006, de 28 de dic., de PGE 2007).	<ul style="list-style-type: none">Continúa la reducción de tipos de gravamen, del 32,5% al 30% para empresas con cifra de negocios superior a 8 M. € que opten por la modalidad de pago fraccionado prevista en el apartado 3 del artículo 45 del texto refundido de la LIS (Ley 51/2007, de 26 de dic., de PGE 2008 y Ley 35/2006, de 28 de nov., del IRPF y modificación parcial del IS, IRNR e IP).Opción en el primer pago fraccionado, vinculante para el resto de pagos del año, de aplicar el cálculo en función de la cuota del periodo impositivo anterior. Si optan por la modalidad en función de la base imponible del periodo, no tendrán en cuenta los efectos fiscales derivados de ajustes contables consecuencia de la primera aplicación del nuevo plan contable. (RDL 2/2008, de 21 de abril, de medidas de impulso de la actividad económica).



2009	2010	2011
<ul style="list-style-type: none"> • La Ley 51/2007, de 26 de dic., de PGE para 2008, deflacta en un 2%: la tarifa, los mínimos personales y familiares y las reducciones por rendimiento neto del trabajo y de actividades económicas (para autónomos dependientes de un único empresario). • Nueva deducción en la cuota de 400 euros para asalariados, pensionistas y autónomos (RDL 2/2008, de 21 de abril, de medidas de impulso de la actividad económica). • Deducción del 10,05% en la cuota estatal de las cantidades satisfechas por alquiler hasta un máximo de 9.015 euros que se reduce paulatinamente para bases imponibles entre 12.000 y 24.000 euros (DF 6ª Ley 51/2007 de PGE para 2008). • Ampliación de los plazos de transmisión de vivienda habitual para disfrutar de la exención por reinversión en viviendas adquiridas desde 2006 y ampliación del plazo de cuentas vivienda (RD 1975/2008, de 28 de nov., de medidas urgentes materia económica, fiscal...). 	<ul style="list-style-type: none"> • No se han deflactado la tarifa ni los mínimos personales y familiares. • Deducción de un 20% del rendimiento neto de las actividades económicas por incremento de la plantilla en 2009, 2010 y 2011 (Ley 26/2009, de 23 de dic., de PGE 2010). • Repercusión sobre la cuota diferencial de la anticipación de la deducción por adquisición de vivienda en retenciones de trabajo para contribuyentes con ingresos inferiores a 33.007,20 euros anuales (RD 1975/2008, de 28 de nov., de medidas urgentes materia económica, fiscal...). • Exención de las cantidades percibidas por despido o cese consecuencia de un ERE, hasta el límite establecido en el Estatuto de los trabajadores para el despido improcedente, de aplicación retroactiva para expedientes aprobados desde el 8 de marzo de 2009 (Ley 27/2009, de 30 de dic., de medidas urgentes para el mantenimiento y el fomento del empleo y la protección de las personas desempleadas). 	<ul style="list-style-type: none"> • Eliminación de la deducción anticipada por nacimiento de hijos (Ley 39/2010, de 22 de dic., de PGE 2011). • Aumentan los tipos de gravamen de la base liquidable del ahorro al 19% hasta 6.000 € y 21% a partir de 6.000 € (Ley 39/2010, de 22 de dic., de PGE 2011). • Deducción de un 10% por la realización de obras en la vivienda habitual que contribuyan a la eficiencia y el ahorro energético para contribuyentes con una base imponible inferior a 53.007,20 euros (RDL 6/2010, de 9 de abril, de medidas para el impulso de la recuperación económica y el empleo).
	<ul style="list-style-type: none"> • Las liquidaciones definitivas del ejercicio 2008 a favor del Estado se compensan con las entregas a cuenta que se realicen a partir de enero de 2011 (Ley 26/2009, de 23 de dic., de PGE 2010). 	<ul style="list-style-type: none"> • Nuevo sistema de financiación: en las entregas a cuenta se incrementa la participación de las AA.TT. en el IRPF del 33% al 50%, en el IVA del 35% al 50% y en los II.EE. del 40% al 58% (Ley Orgánica 3/2009 y Ley 22/2009, de 18 dic., de financiación de CC.AA.).
<ul style="list-style-type: none"> • Principales modificaciones Ley 4/2008, de 23 de dic.: <ul style="list-style-type: none"> - Adaptación de la norma fiscal para neutralizar los cambios producidos por la normativa contable. - Libertad de amortización de activos fijos nuevos e inversiones inmobiliarias para adquisiciones en 2009 y 2010, si se mantiene durante dos años la plantilla media de trabajadores. En la libertad de amortización en activos fijos nuevos se suprime la necesidad de mantener o aumentar el empleo (RDL 13/2010, de 3 de dic., de actuaciones para fomentar la inversión y la creación de empleo). 	<ul style="list-style-type: none"> • Obligación de efectuar pago fraccionado por la modalidad del artículo 45.2 de la LIS para las sociedades acogidas al régimen especial de SOCIMI (Ley 11/2009, de 26 de oct., de SOCIMI). 	<ul style="list-style-type: none"> • En la libertad de amortización en activos fijos nuevos se suprime la necesidad de mantener o aumentar el empleo (RDL 13/2010, de 3 de dic., de actuaciones para fomentar la inversión y la creación de empleo). • El límite de la cifra de negocios para tener la consideración de empresa de reducida dimensión se eleva de 8 a 10 millones €, y se aumenta la parte de base imponible que tributa al tipo reducido de 120.202,41 a 300.000 € (RDL 13/2010, de 3 de dic., de actuaciones para fomentar la inversión y la creación de empleo y Ley 39/2010, de 22 de dic., de PGE 2011). • Desde agosto se elevan los tipos impositivos y se limita la compensación de bases imponibles negativas para las empresas con cifra de negocios igual o superior a 20 millones de euros, y a todas las empresas se les rebaja la deducción del fondo de comercio financiero (RDL 9/2011, de 19 de agosto).



Concepto	2007	2008
<u>CUOTA DIFERENCIAL IS</u> Según año en que se recauda	<ul style="list-style-type: none">Se incrementa en cinco puntos el porcentaje aplicable a la deducción para el fomento de las tecnologías de la información y la comunicación, en PYMEs (Ley 23/2005, de 18 de noviembre, de reformas en materia tributaria para el impulso de la productividad).	<ul style="list-style-type: none">Principales modificaciones de la Ley 35/2006 de reforma del IS:<ul style="list-style-type: none">Reducción de tipos impositivos, general del 35% al 32,5% y en las entidades de reducida dimensión del 30% al 25% para el tramo de base imponible hasta 120.202,41 €, y del 35% al 30% para el resto de base.Bajan los porcentajes aplicables a deducciones por reinversión de beneficios extraordinarios, actividades exportadoras y actividades de I+D.
<u>IVA</u>	<ul style="list-style-type: none">Mantenimiento de las cuantías de los módulos aplicables en 2006, con ciertas reducciones para actividades agrícolas, ganaderas y de transporte para paliar la subida del precio del gasóleo (Orden EHA/804/2007, de 30 de marzo).	<ul style="list-style-type: none">Se crea un nuevo régimen especial de declaración para grupos consolidados (Ley 36/2006, de 29 de nov., de Medidas para la Prevención del Fraude Fiscal), que tiene como características más destacadas:<ul style="list-style-type: none">Sistema de compensación de saldos resultantes de las autoliquidaciones que deben presentar las entidades del grupo.Opción de aplicar regla especial de determinación de las operaciones intragrupo cuando las destinatarias están sujetas a regla de prorata.
<u>IMPUESTOS ESPECIALES</u>	<ul style="list-style-type: none">Hidrocarburos: se incrementa un 3% la tarifa aplicable a gasóleos de uso general (Ley 42/2006, de 28 de dic., de PGE para el año 2007). Los profesionales del transporte pueden solicitar la devolución de este incremento (Ley 36/2006, de 29 de nov., de Medidas para la prevención del fraude fiscal y Orden EHA/3929/2006 de 21 de dic.).Devoluciones extraordinarias a agricultores y ganaderos por las cuotas soportadas por el I.E. de Hidrocarburos durante el periodo comprendido entre el 01/10/2005 y el 30/09/2006 (Ley 44/2006 de 29 de diciembre y Orden EHA/276/2007 de 12 de febrero).Tabacos: se incrementan los precios medios de la cajetilla de tabaco en algo más del 10% desde enero.Electricidad: revisión de los precios de la tarifa eléctrica por el RD 1634/2006.	<ul style="list-style-type: none">Tabacos: se incrementan los precios medios de la cajetilla de tabaco en algo más del 4% desde enero.Hidrocarburos: devoluciones de carácter extraordinario a realizar a agricultores y ganaderos por las cuotas soportadas por el I.E. de Hidrocarburos durante el periodo comprendido entre el 01/10/2006 y el 30/09/2007 (Ley 51/2007, de 26 de dic., de PGE 2008).
<u>CAPÍTULO III</u>	<ul style="list-style-type: none">El tipo de interés legal queda establecido en el 5%, y el de demora en el 6,25% (Ley 42/2006, de 28 de dic., de PGE para el año 2007).	<ul style="list-style-type: none">Tasas: suben un 2%, con carácter general, los tipos de las cuantías fijas, un 1% la tasa por reserva del dominio público radioeléctrico, un 10% la de seguridad aeroportuaria y se mantienen las de juegos de suerte, envite o azar (Ley 51/2007, de 26 de dic., de PGE 2008).El tipo de interés legal queda establecido en el 5,5%, y el de demora en el 7% (Ley 51/2007, de 26 de dic., de PGE 2008).



2009	2010	2011
<ul style="list-style-type: none">Segunda fase rebaja fiscal introducida por la Ley 35/2006, de 28 de nov., de reforma parcial del IS:<ul style="list-style-type: none">Reducción del tipo impositivo general del 32,5% al 30% para empresas con cifra de negocios superior a 8 M. €Bajan los porcentajes aplicables a deducciones por reinversión de beneficios extraordinarios, actividades exportadoras, actividades de I+D, etc.	<ul style="list-style-type: none">Incentivo al mantenimiento o creación de empleo en PYMEs con la aplicación de tipos de gravamen reducidos, para la BI inferior a 120.204,41 € un 20% y para el resto de la BI un 25%, para periodos impositivos iniciados en 2009, 2010 y 2011 (Ley 26/2009, de 23 de dic., de PGE 2010).Creación del régimen especial para SOCIMI, sociedades cuya actividad principal es el alquiler de inmuebles urbanos, con tributación al tipo especial del 18% (Ley 11/2009, de 26 de octubre, de SOCIMI).	<ul style="list-style-type: none">Desde septiembre pasan a tributar las reducciones de capital social y los repartos de la prima de emisión a los socios de SICAV (Ley 39/2010, de 22 de diciembre, de PGE 2011).SOCIMI, sociedades cuya actividad principal es el alquiler de inmuebles urbanos, tributación al tipo especial del 19% en 2010 (Ley 26/2009, de 23 de dic., de PGE 2010).
<ul style="list-style-type: none">Las empresas podrán optar por recibir mensualmente la devolución de IVA con independencia de la naturaleza y volumen de las operaciones, si bien esta opción obliga a liquidar mensualmente el impuesto (Ley 4/2008, de 23 de dic.).Importante aumento de las cantidades aplazadas por deudas tributarias, sobre todo en el IVA, favorecidas por diversos cambios normativos, entre los que destaca, la Orden EHA/1030/2009, de 23 de abril, que eleva de 6.000 a 18.000 euros el mínimo exento de la obligación de aportar garantía en solicitudes de aplazamiento.	<ul style="list-style-type: none">Se incrementan los tipos impositivos con efectos desde el 1 de julio: el general del 16% al 18% y el reducido del 7% al 8%. Se aumenta la compensación a tanto alzado a percibir por la venta de productos naturales: en las explotaciones agrícolas o forestales, pasa al 10%, y para las explotaciones ganaderas y pesqueras al 8,5% (Ley 26/2009, de 23 de dic., de PGE 2010).Aplicación del tipo impositivo reducido para todo tipo de obras de mejora y rehabilitación de la vivienda (antes sólo albañilería) realizadas hasta el 31 de diciembre de 2012, y se amplía el concepto de rehabilitación estructural de vivienda (RDL 6/2010, de 9 de abril).	<ul style="list-style-type: none">La recaudación del primer semestre del año sigue afectada por la subida de tipos impositivos introducida en 2010.Se rebaja el tipo impositivo del 8% al 4% a las entregas de viviendas realizadas entre el 20 de agosto y el 31 de diciembre (RDL 9/2011, de 19 de agosto).
<ul style="list-style-type: none">Tabacos: se incrementan los precios medios de la cajetilla de tabaco en algo más del 4% interanual desde enero y del 16% desde mitad de junio. Aumento del tipo específico, a partir del 13 de junio, hasta 10,20 € por cada 1.000 cigarrillos (R.D.L. 8/2009, de 12 de junio).Hidrocarburos: Incremento, a partir del 13 de junio, en 29 euros por 1000 litros de los tipos específicos que gravan los consumos de gasolinas y gasóleo de automoción (R.D.L. 8/2009, de 12 de junio).	<ul style="list-style-type: none">Tabacos: se incrementan los precios medios de la cajetilla de tabaco alrededor de un 17% interanual desde enero (por efecto conjunto de la subida de junio de 2009 y la de enero de 2010) y del 13% interanual desde julio por la subida del tipo impositivo de IVA.	<ul style="list-style-type: none">Tabacos: se incrementa el tipo específico de 10,2 a 12,7 euros por cada mil cigarrillos y en los sujetos al impuesto mínimo sube de 1,83 a 2,34 euros por cajetilla (RDL 13/2010, de 3 de diciembre), que junto a las subidas de precios, incrementa el precio medio de la cajetilla alrededor de un 13% interanual.
<ul style="list-style-type: none">Tasas: suben un 2% con carácter general los tipos de las cuantías fijas, un 1,8% la tasa por reserva del dominio público radioeléctrico, un 3% las aeroportuarias, salvo la de seguridad aeroportuaria que se incrementa un 7% (Ley 2/2008, de 23 de dic., de PGE 2009).A partir del 31 de marzo, el tipo de interés legal queda establecido en el 4%, y el de demora en el 5% (RDL 3/2009, de 27 de marzo).	<ul style="list-style-type: none">Se cede el 80% de los ingresos por tasa radioeléctrica para la financiación de la Corporación RTVE (Ley 8/2009, de 28 de agosto, de financiación CRTVE).	<ul style="list-style-type: none">Se cede el 100% de los ingresos por tasa radioeléctrica para la financiación de CRTVE, y se afecta el 94% de la tasa de expedición del DNI y el 65% de la tasa de expedición del Pasaporte a la financiación de la FNMT (Ley 39/2010, de 22 de dic., de PGE 2011).



NOTAS EXPLICATIVAS Y FUENTES

1. Bases imponibles.

La fuente básica de información de las bases imponibles son las estadísticas anuales disponibles en la web de la AEAT (Estadísticas tributarias/Publicaciones), incluyendo los estudios anuales de Impuestos Especiales. Los datos de estas estadísticas se someten, cuando es necesario, a un proceso de integración y de homogeneización temporal. En la mayor parte de los casos estas estadísticas están publicadas hasta el año 2010. El año 2011 (o anteriores si es preciso) está estimado utilizando los datos disponibles de las mismas fuentes de información que se emplean para la elaboración de estas publicaciones; se trata, por lo tanto, de datos provisionales a la espera de la publicación oficial de las estadísticas.

Las cifras de demografía que figuran en el informe proceden también en su mayor parte de las estadísticas anuales, lo que garantiza una evolución coherente de la población de contribuyentes y de las bases imponibles en cada uno de los impuestos. Dichas cifras pueden diferir en algún caso de las contenidas en la *Memoria de la Agencia Tributaria* que obedecen a distintos criterios de elaboración en cuanto al ámbito y al momento del registro.

2. Impuestos devengados¹.

El procedimiento de gestión de los impuestos de la AEAT tiene como núcleo básico un sistema de declaraciones-autoliquidaciones. El sistema supone que los contribuyentes obligados a declarar según la normativa de cada uno de los impuestos deben determinar la deuda tributaria (autoliquidación) al mismo tiempo que presentan una declaración-autoliquidación en la que consta el código del modelo de declaración, el período de devengo, la identificación del contribuyente y el resultado de la liquidación que el propio contribuyente calcula a partir de datos económicos y personales declarados.

¹ Ver *La medida de los ingresos públicos en la Agencia Tributaria: caja, derechos reconocidos y devengo económico*. Papeles de Trabajo 20/2003 del Instituto de Estudios Fiscales.

Los impuestos devengados se calculan básicamente por agregación de esos modelos de declaración-autoliquidación que presentan los contribuyentes. Los impuestos devengados brutos se obtienen sumando, para cada modelo de declaración, los importes de las declaraciones cuyo resultado es a favor de la Hacienda Pública. Los impuestos devengados netos son el resultado de restar a los impuestos brutos los importes de las declaraciones en las que el saldo es a favor del contribuyente y da derecho al mismo a solicitar su devolución.

Los datos de las declaraciones-autoliquidaciones se completan con la información procedente de los modelos informativos que son aquellos modelos que, sin carácter liquidatorio, resumen y complementan el contenido de las declaraciones periódicas y cuyo fin es el control del correcto cumplimiento de las obligaciones fiscales. Estos modelos sirven por ejemplo para asignar entre las distintas figuras impositivas (IRPF, Impuesto de Sociedades e Impuesto sobre la Renta de No Residentes) las retenciones de capital mobiliario, arrendamientos y fondos de inversión.

Por definición los impuestos devengados son consistentes con las bases imponibles (rentas, beneficios, ventas y consumos) declarados en los modelos. En consecuencia, el *tipo impositivo efectivo* para cada figura impositiva es el cociente entre el impuesto devengado neto y la base imponible.

Los impuestos devengados están sujetos a cambios incluso años después de haberse cerrado el ejercicio de referencia dado que los contribuyentes pueden presentar sus declaraciones-autoliquidaciones fuera de plazo, ya sea voluntariamente o por exigencia de la Administración. Por ello las cifras de los impuestos devengados que figuran en el informe en los dos últimos años tienen un carácter provisional.

3. Ingresos en términos de caja.

Los ingresos tributarios **en términos de caja** se expresan, salvo indicación en contrario, **en términos líquidos**, es decir, como diferencia entre los ingresos brutos y las devoluciones realizadas. Esta medida de los ingresos se atiene a la



Instrucción de Contabilidad de la Intervención General de la Administración del Estado (IGAE) de 1991. Las cifras son comparables a las que se recogen en la *Memoria de la Administración Tributaria* cuya fuente es la IGAE.

Existe una equivalencia entre las autoliquidaciones que están detrás de los impuestos devengados y los conceptos del Sistema de Información Contable de la AEAT del que se extraen las cifras de ingresos en términos de caja. Cada autoliquidación tiene asignado un modelo diferente de acuerdo al tipo de impuesto y al tipo de contribuyente del que se trate. Por su parte, el Sistema de Información Contable asocia cada modelo o grupo de modelos a una clave presupuestaria. Esta equivalencia entre modelos de declaración y conceptos presupuestarios permite asociar las corrientes recaudatorias con categorías relevantes de contribuyentes (AAPP, Grandes Empresas, pymes, grupos fiscales y otras) y, en última instancia, con los flujos económicos que han dado lugar a la obligación tributaria. Señalar que (a diferencia de para los impuestos devengados) la asignación de las retenciones de capital mobiliario, arrendamientos y fondos de inversión se realiza con porcentajes fijos entre las distintas figuras (IRPF, Impuesto de Sociedades e Impuesto sobre la Renta de los No Residentes).

El análisis de los ingresos en este informe se realiza en términos totales, es decir, **antes de deducir las participaciones a las que tienen derecho las CCAA y las CCLL** de acuerdo al sistema de financiación territorial. Esta participación se hace efectiva a través de entregas a cuenta, de liquidaciones definitivas del ejercicio t-2 y (desde 2005) de anticipos con cargo de esa liquidación definitiva en el caso de desajustes entre las entregas a cuenta y la evolución real de los impuestos compartidos.

El **ámbito presupuestario** de los ingresos tributarios del informe abarca el capítulo I (salvo las cuotas por derechos pasivos), el capítulo II y las tasas y otros ingresos tributarios del capítulo III gestionadas por la AEAT, incluyendo los recargos, intereses y sanciones.

En el informe también se presentan cuadros de los ingresos tributarios **en términos de derechos**

reconocidos. Respecto a los ingresos tributarios en términos de caja, los derechos reconocidos excluyen los ingresos de ejercicios cerrados e incluyen los derechos del ejercicio pendientes de cobro. También se atienen a la Instrucción de Contabilidad del año 1991 citada anteriormente.

4. Ingresos por Delegaciones y Servicios Centrales.

En los cuadros estadísticos que figuran en el apartado final del informe los ingresos tributarios se presentan distribuidos entre las 56 Delegaciones (agrupadas cuando procede en Delegaciones Especiales) y los Servicios Centrales.

Como la asignación de los contribuyentes por Delegaciones depende de su domicilio fiscal, la magnitud recaudatoria de una Delegación no representa necesariamente la magnitud fiscal del territorio de la misma. Tampoco la variación anual de los ingresos tributarios gestionados por una Delegación es indicativa del dinamismo fiscal o recaudatorio del territorio. A las perturbaciones que pueden afectar a los ingresos en el conjunto del territorio se unen en las Delegaciones los problemas causados por el cambio en el domicilio fiscal de los contribuyentes (en especial cuando se trata de una gran empresa) o por los procesos de fusión y absorción de empresas.



ANEXO. CUADROS ESTADÍSTICOS



INDICE ANEXO CUADROS ESTADÍSTICOS

	<u>Página</u>
A.1. Ingresos tributarios. Año 2011	5
A.1.1. Ingresos tributarios líquidos por capítulos y conceptos	6
A.1.2. Ingresos tributarios brutos por capítulos y conceptos.....	7
A.2. Evolución de los ingresos tributarios por capítulos y conceptos 2007-2011	9
A.2.1. Ingresos tributarios brutos. Importes y tasas.....	10
A.2.2. Devoluciones / A. I. Católica. Importes y tasas	12
A.2.3. Ingresos tributarios líquidos totales. Importes y tasas	14
A.2.4. Participaciones AA.TT. Importes y tasas	16
A.2.5. Ingresos tributarios líquidos del Estado. Importes y tasas.....	18
A.3. Derechos tributarios reconocidos. Año 2011	21
A.3.1. Derechos tributarios reconocidos por capítulos y conceptos. Año 2011	22
A.4. Evolución de los derechos reconocidos 2007-2011	23
A.5. Desviación de los ingresos tributarios respecto al Presupuesto en 2011	27
A.6. Distribución territorial de los ingresos tributarios líquidos del Estado.....	29
Nota aclaratoria sobre II.EE.....	30
A.6.1. Distribución de los ingresos tributarios líquidos por Comunidades Autónomas .	33
A.6.2. Delegaciones Especiales de la A.E.A.T. por capítulos y conceptos	37
A.6.3. Delegaciones de la A.E.A.T. por capítulos y conceptos	57
A.7. Distribución porcentual por Delegaciones de la A.E.A.T.	115
A.7.1. Recaudación por Impuestos Directos	116
A.7.2. Recaudación por Impuestos Indirectos.....	117
A.8. Series anuales de bases, tipos, impuestos devengados e ingresos tributarios.....	119
A.8.1. Series anuales de bases imponible y tipos efectivos	120
A.8.2. Series anuales de impuestos devengados e ingresos tributarios	121
A.8.3. Series anuales de rentas brutas de los hogares y tipos sobre rentas brutas ..	122
A.8.4. IRPF devengado e ingresos tributarios de IRPF	123
A.8.5. Resultados, bases y tipos del Impuesto sobre Sociedades	124
A.8.6. Impuesto Sociedades devengado e ingresos tributarios.....	125
A.8.7. Gasto final sujeto a IVA y tipos medios.....	126
A.8.8. IVA devengado e ingresos tributarios por IVA (I)	127
A.8.9. IVA devengado e ingresos tributarios por IVA (II)	128
A.8.10. Consumos sujetos a II.EE. y tipos	129
A.8.11. II.EE. devengados e ingresos tributarios por II.EE.	130



A.1. INGRESOS TRIBUTARIOS. AÑO 2011
(ajustados)



A.1.1. INGRESOS TRIBUTARIOS LÍQUIDOS POR CAPÍTULOS Y CONCEPTOS. AÑO 2011

(En miles de euros)

DESIGNACION DE LOS INGRESOS	Recaudación Líquida			Total	Devoluciones
	Estado	CC.AA	CC.LL		
CAPITULO I - IMPUESTOS DIRECTOS					
Impuesto Renta de las Personas Físicas	33.544.601	35.477.767	780.951	69.803.319	12.120.889
- Retenciones de trabajo y actv. profesionales	64.912.305			64.912.305	73.876
- Retenciones de arrendamientos	1.990.462			1.990.462	4.354
- Retenciones sobre Fondos de Inversión	337.532			337.532	1.977
- Retenciones de capital	5.264.631			5.264.631	35.617
- Pagos fraccionados	2.158.190			2.158.190	1.230
- Cuota diferencial	-4.517.597			-4.517.597	12.003.835
- Participación de las AA.TT. en I.R.P.F.	-36.258.718	35.477.767	780.951	0	
- Asignación tributaria a la Iglesia Católica	-342.204			-342.204	
Impuesto sobre Sociedades	16.610.687			16.610.687	6.108.636
- Retenciones de arrendamientos	782.002			782.002	1.629
- Retenciones sobre Fondos de Inversión	143.644			143.644	842
- Retenciones de capital	2.216.535			2.216.535	2.050.537
- Pagos fraccionados	9.634.441			9.634.441	17.745
- Cuota diferencial	3.834.065			3.834.065	4.037.883
Impuesto sobre la Renta de no Residentes	2.040.288			2.040.288	1.999.551
- Retenciones y Pagos a cuenta	1.979.098			1.979.098	1.697.384
- Cuota diferencial	55.331			55.331	302.140
- Gravamen sobre inmuebles	5.859			5.859	27
Resto Capítulo I	118.023			118.023	1.118
TOTAL CAPITULO I	52.313.599	35.477.767	780.951	88.572.317	20.230.194
CAPITULO II - IMPUESTOS INDIRECTOS					
Impuesto sobre el Valor Añadido	25.354.605	23.454.416	492.970	49.301.991	26.457.061
- Importaciones	8.833.127			8.833.127	9.647
- Operaciones interiores	16.521.478	23.454.416	492.970	40.468.864	26.447.414
- Pymes				15.687.253	7.693.515
- Grandes Empresas				26.008.392	17.150.605
- Resto				-1.226.781	1.603.294
Impuestos Especiales	6.334.445	12.430.376	218.413	18.983.234	548.677
- Alcohol y bebidas derivadas	314.316	448.479	9.217	772.012	72.321
- Cerveza	111.440	164.225	3.260	278.925	20.290
- Productos intermedios	6.718	10.333	205	17.256	178
- Hidrocarburos	3.517.048	5.658.829	113.172	9.289.049	235.979
- Labores del Tabaco	2.456.167	4.704.220	92.559	7.252.946	181.026
- Electricidad	-71.954	1.444.290		1.372.336	38.010
- Otros	710			710	873
Impuesto s/ Primas de Seguros	1.419.001			1.419.001	1.187
Tráfico exterior	1.531.177			1.531.177	12.913
- Tarifa Exterior Común	1.495.995			1.495.995	12.855
- Exacciones Agrícolas	35.182			35.182	58
Cotización y Exacción Azúcar e Isoglucosa	8.850			8.850	0
Resto Capítulo II	5.719			5.719	156
TOTAL CAPITULO II	34.653.797	35.884.792	711.383	71.249.972	27.019.994
CAPITULO III - TASAS Y OTROS INGRESOS					
Tasa Radioeléctrica	43.223			43.223	299.140
Otras Tasas	644.718			644.718	18.375
Recargo de Apremio y Otros	706.572			706.572	11.217
Intereses de Demora	384.242			384.242	227.241
Sanciones Tributarias	158.950			158.950	536
TOTAL CAPITULO III	1.937.705			1.937.705	556.509
TOTAL GENERAL	88.905.101	71.362.559	1.492.334	161.759.994	47.806.697



A.1.2. INGRESOS TRIBUTARIOS BRUTOS POR CAPÍTULOS Y CONCEPTOS. AÑO 2011

(En miles de euros)

DESIGNACION DE LOS INGRESOS	Recaudación Bruta				
	Total*	Ejercicios cerrados Contraído Previo	Ejercicio corriente		
			Total	Contraído por recaudado	Contraído Previo
CAPITULO I - IMPUESTOS DIRECTOS					
Impuesto Renta de las Personas Físicas	82.266.412	944.221	81.322.191	78.502.214	2.819.977
- Retenciones de trabajo y actv. profesionales	64.986.181	485.473	64.500.708	62.848.884	1.651.824
- Retenciones de arrendamientos	1.994.816	60.833	1.933.983	1.838.316	95.667
- Retenciones sobre Fondos de Inversión	339.509	2	339.507	339.396	111
- Retenciones de capital	5.300.248	49.107	5.251.141	5.154.757	96.384
- Pagos fraccionados	2.159.420	18.933	2.140.487	2.051.834	88.653
- Cuota diferencial	7.486.238	329.873	7.156.365	6.269.027	887.338
Impuesto sobre Sociedades	22.719.323	1.215.721	21.503.602	19.890.681	1.612.921
- Retenciones de arrendamientos	783.631	18	783.613	783.601	12
- Retenciones sobre Fondos de Inversión	144.486	0	144.486	144.486	0
- Retenciones de capital	4.267.072	103	4.266.969	4.266.918	51
- Pagos fraccionados	9.652.186	59.810	9.592.376	9.498.632	93.744
- Cuota diferencial	7.871.948	1.155.790	6.716.158	5.197.044	1.519.114
Impuesto sobre la Renta de no Residentes	4.039.839	7.862	4.031.977	3.947.585	84.392
- Retenciones y Pagos a cuenta	3.676.482	3.846	3.672.636	3.610.356	62.280
- Cuota diferencial	357.471	3.809	353.662	331.831	21.831
- Gravamen sobre inmuebles	5.886	207	5.679	5.398	281
Resto Capítulo I	119.141	9.296	109.845	83.655	26.190
TOTAL CAPITULO I	109.144.715	2.177.100	106.967.615	102.424.135	4.543.480
CAPITULO II - IMPUESTOS INDIRECTOS					
Impuesto sobre el Valor Añadido	75.759.052	1.030.450	74.728.602	70.773.191	3.955.411
- Importaciones	8.842.774	712	8.842.062	8.841.894	168
- Operaciones interiores	66.916.278	1.029.738	65.886.540	61.931.297	3.955.243
- Pymes	23.380.768	541.059	22.839.709	19.995.082	2.844.627
- Grandes Empresas	43.158.997	337.633	42.821.364	41.936.215	885.149
- Resto	376.513	151.046	225.467	0	225.467
Impuestos Especiales	19.531.911	36.659	19.495.252	19.092.999	402.253
- Alcohol y bebidas derivadas	844.333	25.083	819.250	764.860	54.390
- Cerveza	299.215	4	299.211	299.103	108
- Productos intermedios	17.434	103	17.331	16.537	794
- Hidrocarburos	9.525.028	9.437	9.515.591	9.190.945	324.646
- Labores del Tabaco	7.433.972	4	7.433.968	7.416.348	17.620
- Electricidad	1.410.346	1.434	1.408.912	1.404.283	4.629
- Otros	1.583	594	989	923	66
Impuesto s/ Primas de Seguros	1.420.188	226	1.419.962	1.418.275	1.687
Tráfico exterior	1.544.090	3.557	1.540.533	1.532.394	8.139
- Tarifa Exterior Común	1.508.850	3.557	1.505.293	1.497.154	8.139
- Exacciones Agrícolas	35.240	0	35.240	35.240	0
Cotización y Exacción Azúcar e Isoglucosa	8.850	0	8.850	8.850	0
Resto Capítulo II	5.875	548	5.327	4.956	371
TOTAL CAPITULO II	98.269.966	1.071.440	97.198.526	92.830.665	4.367.861
CAPITULO III - TASAS Y OTROS INGRESOS					
Tasa Radioeléctrica	342.363	3.853	338.510	337.350	1.160
Otras Tasas	663.093	5.529	657.564	651.118	6.446
Recargo de Apremio y Otros	717.789	393.315	324.474	7.974	316.500
Intereses de Demora	611.483	75.039	536.444	187.813	348.631
Sanciones Tributarias	159.486	80.053	79.433	230	79.203
TOTAL CAPITULO III	2.494.214	557.789	1.936.425	1.184.485	751.940
TOTAL GENERAL*	209.908.895	3.806.325	206.102.566	196.439.285	9.663.281

* Recaudación Bruta Total = Recaudación Líquida Total + Devoluciones + Minoraciones (Asignación tributaria a la Iglesia Católica)

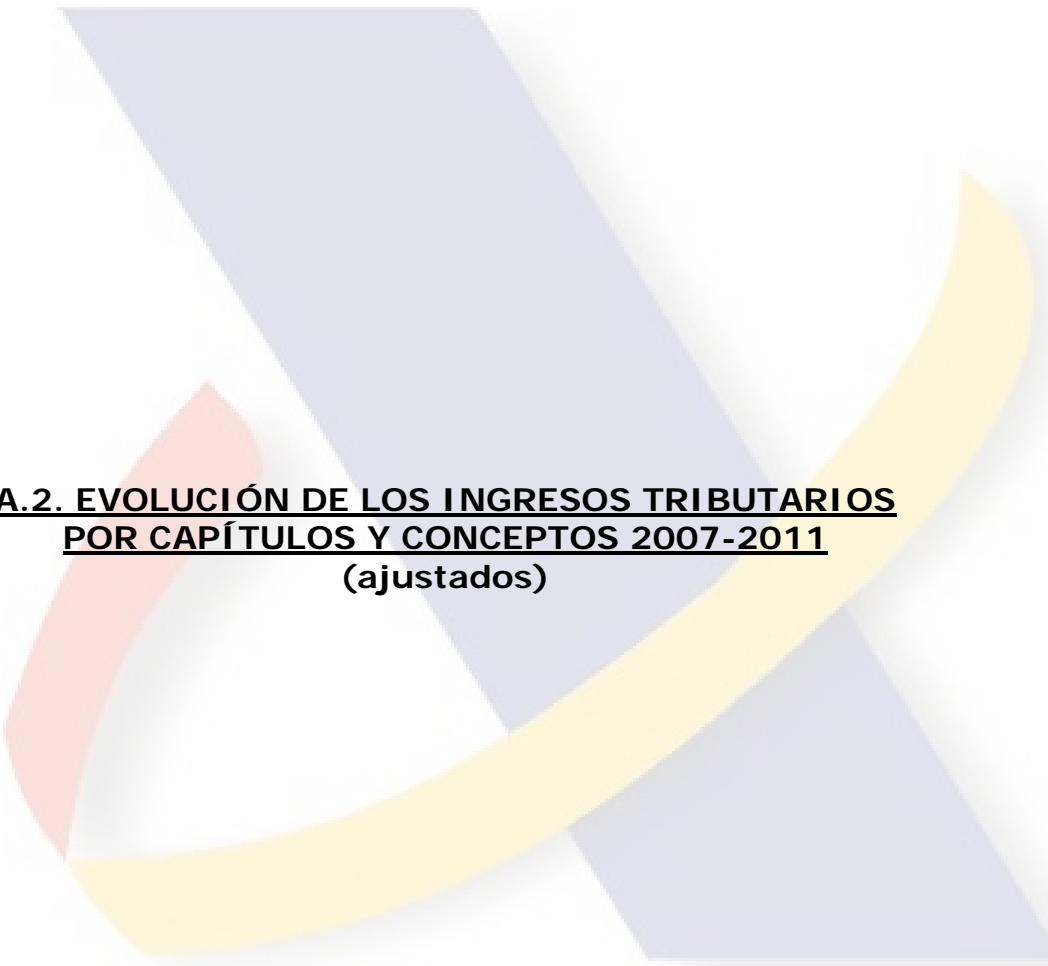

A.2. EVOLUCIÓN DE LOS INGRESOS TRIBUTARIOS
POR CAPÍTULO Y CONCEPTOS 2007-2011
(ajustados)



A.2.1. INGRESOS TRIBUTARIOS BRUTOS POR CAPITULOS Y CONCEPTOS

(En miles de euros)

DESIGNACION DE LOS INGRESOS	2007	2008	2009	2010	2011
CAPITULO I - IMPUESTOS DIRECTOS					
Impuesto Renta de las Personas Físicas	84.310.685	85.158.758	78.857.832	81.101.910	82.266.412
- Retenciones de trabajo y activ. profesionales	61.713.798	63.118.091	61.194.508	64.308.079	64.986.181
- Retenciones de arrendamientos	1.853.433	2.075.674	2.010.358	2.020.895	1.994.816
- Retenciones sobre Fondos de Inversión	884.300	946.008	468.752	405.568	339.509
- Retenciones de capital	4.860.171	6.189.024	5.502.342	4.954.056	5.300.248
- Pagos fraccionados	3.290.399	2.769.598	2.240.631	2.293.769	2.159.420
- Cuota diferencial bruta de I.R.P.F.	11.708.584	10.060.363	7.441.241	7.119.543	7.486.238
- Participación de las AA.TT. en I.R.P.F.					
- Asignación tributaria a la Iglesia Católica					
Impuesto sobre Sociedades	49.477.622	33.936.536	28.150.389	23.863.330	22.719.323
- Retenciones de arrendamientos	772.633	862.195	810.548	803.354	783.631
- Retenciones sobre Fondos de Inversión	376.312	402.475	199.452	172.555	144.486
- Retenciones de capital	3.295.103	3.883.739	3.771.829	3.840.168	4.267.072
- Pagos fraccionados	23.099.984	13.572.353	13.083.679	10.441.136	9.652.186
- Cuota diferencial bruta de Sociedades	21.933.590	15.215.774	10.284.881	8.606.117	7.871.948
Impuesto sobre la Renta de no Residentes	3.567.616	3.451.409	3.716.653	4.167.723	4.039.839
- Retenciones y Pagos a cuenta	3.003.395	3.101.207	3.363.273	3.676.818	3.676.482
- Cuota diferencial	558.433	344.398	347.389	484.472	357.471
- Gravamen sobre inmuebles	5.788	5.804	5.991	6.433	5.886
Impuesto sobre el Patrimonio	47.317	52.270	6.514	1.638	2.364
Resto Capítulo I	67.787	56.749	71.198	89.647	116.777
TOTAL CAPITULO I	137.471.027	122.655.722	110.802.586	109.224.248	109.144.715
CAPITULO II - IMPUESTOS INDIRECTOS					
Impuesto sobre el Valor Añadido	87.139.577	80.000.488	69.892.793	74.349.724	75.759.052
- Importaciones	9.377.302	9.254.470	6.253.287	7.842.607	8.842.774
- Operaciones interiores	77.762.275	70.746.018	63.639.506	66.507.117	66.916.278
- Pymes	30.737.987	26.111.268	22.858.630	23.104.981	23.380.768
- Grandes Empresas	46.443.847	44.053.403	40.298.386	42.930.155	43.158.997
- Resto	580.441	581.347	482.490	471.981	376.513
Impuestos Especiales	20.143.326	19.892.561	19.772.123	20.270.021	19.531.911
- Alcohol y bebidas derivadas	1.018.795	978.582	871.120	872.393	844.333
- Cerveza	301.884	303.090	294.366	298.569	299.215
- Productos intermedios	21.223	20.037	18.397	18.196	17.434
- Hidrocarburos	10.863.047	10.326.240	10.094.410	10.161.024	9.525.028
- Labores del Tabaco	6.869.290	7.075.487	7.221.555	7.540.972	7.433.972
- Electricidad	1.066.215	1.187.579	1.271.369	1.377.914	1.410.346
- Otros	2.872	1.546	906	953	1.583
- Participación de las AA.TT. en II.EE.					
Impuesto s/ Primas de Seguros	1.492.786	1.502.171	1.406.719	1.435.477	1.420.188
Tráfico exterior	1.730.228	1.580.176	1.341.957	1.537.230	1.544.090
- Tarifa Exterior Común	1.678.579	1.550.766	1.290.456	1.508.224	1.508.850
- Exacciones Agrícolas	51.649	29.410	51.501	29.006	35.240
Cotización y Exacción Azúcar e Isoglucosa	0	8.246	7.806	38.007	8.850
Resto Capítulo II	15.329	11.469	7.023	7.024	5.875
TOTAL CAPITULO II	110.521.246	102.995.111	92.428.421	97.637.483	98.269.966
CAPITULO III - TASAS Y OTROS INGRESOS					
Tasa Radioeléctrica	526.518	322.633	315.802	316.538	342.363
Otras Tasas	625.038	704.159	750.855	722.368	663.093
Recargo de Apremio y Otros	319.964	377.161	443.643	502.639	717.789
Intereses de Demora	363.729	325.492	382.638	487.297	611.483
Sanciones Tributarias	211.306	208.593	195.849	185.335	159.486
TOTAL CAPITULO III	2.046.555	1.938.038	2.088.787	2.214.177	2.494.214
TOTAL GENERAL	250.038.828	227.588.871	205.319.794	209.075.908	209.908.895



A.2.1. TASAS DE VARIACION DE LOS INGRESOS TRIBUTARIOS BRUTOS

DESIGNACION DE LOS INGRESOS	08/07	09/08	10/09	11/10
CAPITULO I - IMPUESTOS DIRECTOS				
Impuesto Renta de las Personas Físicas	1,0	-7,4	2,8	1,4
- Retenciones de trabajo y actv. profesionales	2,3	-3,0	5,1	1,1
- Retenciones de arrendamientos	12,0	-3,1	0,5	-1,3
- Retenciones sobre Fondos de Inversión	7,0	-50,4	-13,5	-16,3
- Retenciones de capital	27,3	-11,1	-10,0	7,0
- Pagos fraccionados	-15,8	-19,1	2,4	-5,9
- Cuota diferencial bruta de I.R.P.F.	-14,1	-26,0	-4,3	5,2
- Participación de las AA.TT. en I.R.P.F.				
- Asignación tributaria a la Iglesia Católica				
Impuesto sobre Sociedades	-31,4	-17,0	-15,2	-4,8
- Retenciones de arrendamientos	11,6	-6,0	-0,9	-2,5
- Retenciones sobre Fondos de Inversión	7,0	-50,4	-13,5	-16,3
- Retenciones de capital	17,9	-2,9	1,8	11,1
- Pagos fraccionados	-41,2	-3,6	-20,2	-7,6
- Cuota diferencial bruta de Sociedades	-30,6	-32,4	-16,3	-8,5
Impuesto sobre la Renta de no Residentes	-3,3	7,7	12,1	-3,1
- Retenciones y Pagos a cuenta	3,3	8,5	9,3	0,0
- Cuota diferencial	-38,3	0,9	39,5	-26,2
- Gravamen sobre inmuebles	0,3	3,2	7,4	-8,5
Impuesto sobre el Patrimonio	10,5	-87,5	-74,9	44,3
Resto Capítulo I	-16,3	25,5	25,9	30,3
TOTAL CAPITULO I	-10,8	-9,7	-1,4	-0,1
CAPITULO II - IMPUESTOS INDIRECTOS				
Impuesto sobre el Valor Añadido	-8,2	-12,6	6,4	1,9
- Importaciones	-1,3	-32,4	25,4	12,8
- Operaciones interiores	-9,0	-10,0	4,5	0,6
- Pymes	-15,1	-12,5	1,1	1,2
- Grandes Empresas	-5,1	-8,5	6,5	0,5
- Resto	0,2	-17,0	-2,2	-20,2
Impuestos Especiales	-1,2	-0,6	2,5	-3,6
- Alcohol y bebidas derivadas	-3,9	-11,0	0,1	-3,2
- Cerveza	0,4	-2,9	1,4	0,2
- Productos intermedios	-5,6	-8,2	-1,1	-4,2
- Hidrocarburos	-4,9	-2,2	0,7	-6,3
- Labores del Tabaco	3,0	2,1	4,4	-1,4
- Electricidad	11,4	7,1	8,4	2,4
- Otros	-46,2	-41,4	5,2	66,1
- Participación de las AA.TT. en II.EE.				
Impuesto s/ Primas de Seguros	0,6	-6,4	2,0	-1,1
Tráfico exterior	-8,7	-15,1	14,6	0,4
- Tarifa Exterior Común	-7,6	-16,8	16,9	0,0
- Exacciones Agrícolas	-43,1	75,1	-43,7	21,5
Cotización y Exacción Azúcar e Isoglucosa	---	-5,3	386,9	-76,7
Resto Capítulo II	-25,2	-38,8	0,0	-16,4
TOTAL CAPITULO II	-6,8	-10,3	5,6	0,6
CAPITULO III - TASAS Y OTROS INGRESOS				
Tasas de Juego	-38,7	-2,1	0,2	8,2
Otras Tasas	12,7	6,6	-3,8	-8,2
Recargo de Apremio y Otros	17,9	17,6	13,3	42,8
Intereses de Demora	-10,5	17,6	27,4	25,5
Sanciones Tributarias	-1,3	-6,1	-5,4	-13,9
TOTAL CAPITULO III	-5,3	7,8	6,0	12,6
TOTAL GENERAL	-9,0	-9,8	1,8	0,4



A.2.2. DEVOLUCIONES Y ASIGNACIÓN A LA IGLESIA CATÓLICA POR CAPITULOS Y CONCEPTOS

(En miles de euros)

DESIGNACION DE LOS INGRESOS	2007	2008	2009	2010	2011
CAPITULO I - IMPUESTOS DIRECTOS					
Impuesto Renta de las Personas Físicas	11.696.419	13.817.614	15.000.908	14.124.852	12.463.093
- Retenciones de trabajo y actv. profesionales	50.104	58.719	81.051	75.499	73.876
- Retenciones de arrendamientos	3.590	4.291	4.544	3.694	4.354
- Retenciones sobre Fondos de Inversión	1.001	1.367	4.245	349	1.977
- Retenciones de capital	14.268	19.636	20.926	36.671	35.617
- Pagos fraccionados	1.558	2.479	1.400	1.230	1.230
- Cuota diferencial de I.R.P.F.	11.473.593	13.578.359	14.640.835	13.748.064	12.003.835
- Asignación tributaria a la Iglesia Católica	152.305	152.763	247.907	259.345	342.204
Impuesto sobre Sociedades	4.654.448	6.635.133	7.961.935	7.665.563	6.108.636
- Retenciones de arrendamientos	1.470	1.738	1.831	1.369	1.629
- Retenciones sobre Fondos de Inversión	425	582	1.801	148	842
- Retenciones de capital	1.185.932	1.226.010	1.420.683	1.792.639	2.050.537
- Pagos fraccionados	32.306	35.935	23.189	17.643	17.745
- Cuota diferencial de Sociedades	3.434.315	5.370.868	6.514.431	5.853.764	4.037.883
Impuesto sobre la Renta de no Residentes	1.140.362	1.189.283	1.374.992	1.603.756	1.999.551
- Retenciones y Pagos a cuenta	1.023.650	1.034.624	1.202.458	1.480.898	1.697.384
- Cuota diferencial	116.686	154.572	172.468	122.253	302.140
- Gravamen sobre inmuebles	26	87	66	605	27
Impuesto sobre el Patrimonio	147	64	290	72	282
Resto Capítulo I	651	2.109	3.312	2.746	836
TOTAL CAPITULO I	17.492.027	21.644.203	24.341.437	23.396.989	20.572.398
CAPITULO II - IMPUESTOS INDIRECTOS					
Impuesto sobre el Valor Añadido	31.288.871	31.979.698	36.326.142	25.263.370	26.457.061
- Importaciones	6.195	10.144	18.537	12.855	9.647
- Operaciones interiores	31.282.676	31.969.554	36.307.605	25.250.515	26.447.414
- Pymes/Anual	8.503.806	9.804.374	18.044.897	6.999.771	6.275.759
- Grandes Empresas/Mensual	16.792.408	15.570.396	15.486.097	15.748.989	17.150.605
- Resto	4.476.776	5.222.711	1.819.306	1.204.222	1.603.294
- Ajustes del País Vasco	1.193.902	1.092.202	768.911	1.036.993	1.135.907
- Ajustes de Navarra	315.784	279.871	188.394	260.540	281.849
Impuestos Especiales	356.889	322.611	423.102	463.822	548.677
- Alcohol y bebidas derivadas	84.152	75.622	68.702	62.428	72.321
- Cerveza	15.528	18.099	17.707	19.816	20.290
- Productos intermedios	393	273	198	157	178
- Hidrocarburos	148.092	174.277	243.131	248.099	235.979
- Labores del Tabaco	103.980	51.799	90.548	118.005	181.026
- Electricidad	733	222	647	14.501	38.010
- Otros	4.011	2.319	2.169	816	873
Impuesto s/ Primas de Seguros	1.465	469	622	473	1.187
Tráfico exterior	9.802	14.126	23.422	15.640	12.913
- Tarifa Exterior Común	9.081	14.060	23.244	15.269	12.855
- Exacciones Agrícolas	721	66	178	371	58
Cotización y Exacción Azúcar e Isoglucosa	1.680	0	0	539	0
Resto Capítulo II	1.110	1.702	81	389	156
TOTAL CAPITULO II	31.659.817	32.318.606	36.773.369	25.744.233	27.019.994
CAPITULO III - TASAS Y OTROS INGRESOS					
Tasa Radioeléctrica	1.919	708	84	251.814	299.140
Otras Tasas	3.246	4.253	4.041	5.211	18.375
Recargo de Apremio y Otros	10.231	14.601	14.540	10.114	11.217
Intereses de Demora	194.657	151.895	161.419	126.829	227.241
Sanciones Tributarias	901	1.290	1.503	4.481	536
TOTAL CAPITULO III	210.954	172.747	181.587	398.449	556.509
TOTAL GENERAL	49.362.798	54.135.556	61.296.393	49.539.671	48.148.901



A.2.2. TASAS DE VARIACION DE LAS DEVOLUCIONES Y DE LA ASIG. A LA IGLESIA CATÓLICA

DESIGNACION DE LOS INGRESOS	08/07	09/08	10/09	11/10
CAPITULO I - IMPUESTOS DIRECTOS				
Impuesto Renta de las Personas Físicas	18,1	8,6	-5,8	-11,8
- Retenciones de trabajo y activ. profesionales	17,2	38,0	-6,9	-2,1
- Retenciones de arrendamientos	19,5	5,9	-18,7	17,9
- Retenciones sobre Fondos de Inversión	36,6	210,5	-91,8	466,5
- Retenciones de capital	37,6	6,6	75,2	-2,9
- Pagos fraccionados	59,1	-43,5	-12,1	0,0
- Cuota diferencial de I.R.P.F.	18,3	7,8	-6,1	-12,7
- Asignación tributaria a la Iglesia Católica	0,3	62,3	4,6	31,9
Impuesto sobre Sociedades	42,6	20,0	-3,7	-20,3
- Retenciones de arrendamientos	18,2	5,4	-25,2	19,0
- Retenciones sobre Fondos de Inversión	36,9	209,5	-91,8	468,9
- Retenciones de capital	3,4	15,9	26,2	14,4
- Pagos fraccionados	11,2	-35,5	-23,9	0,6
- Cuota diferencial de Sociedades	56,4	21,3	-10,1	-31,0
Impuesto sobre la Renta de no Residentes	4,3	15,6	16,6	24,7
- Retenciones y Pagos a cuenta	1,1	16,2	23,2	14,6
- Cuota diferencial	32,5	11,6	-29,1	147,1
- Gravamen sobre inmuebles	234,6	-24,1	---	-95,5
Impuesto sobre el Patrimonio	-56,5	353,1	-75,2	291,7
Resto Capítulo I	224,0	57,0	-17,1	-69,6
<i>TOTAL CAPITULO I</i>	<i>23,7</i>	<i>12,5</i>	<i>-3,9</i>	<i>-12,1</i>
CAPITULO II - IMPUESTOS INDIRECTOS				
Impuesto sobre el Valor Añadido	2,2	13,6	-30,5	4,7
- Importaciones	63,7	82,7	-30,7	-25,0
- Operaciones interiores	2,2	13,6	-30,5	4,7
- Pymes/Anual	15,3	84,0	-61,2	-10,3
- Grandes Empresas/Mensual	-7,3	-0,5	1,7	8,9
- Resto	16,7	-65,2	-33,8	33,1
- Ajustes del País Vasco	-8,5	-29,6	34,9	9,5
- Ajustes de Navarra	-11,4	-32,7	38,3	8,2
Impuestos Especiales	-9,6	31,1	9,6	18,3
- Alcohol y bebidas derivadas	-10,1	-9,2	-9,1	15,8
- Cerveza	16,6	-2,2	11,9	2,4
- Productos intermedios	-30,5	-27,5	-20,7	13,4
- Hidrocarburos	17,7	39,5	2,0	-4,9
- Labores del Tabaco	-50,2	74,8	30,3	53,4
- Electricidad	-69,7	191,4	---	162,1
- Otros	-42,2	-6,5	-62,4	7,0
Impuesto s/ Primas de Seguros	-68,0	32,6	-24,0	151,0
Tráfico exterior	44,1	65,8	-33,2	-17,4
- Tarifa Exterior Común	54,8	65,3	-34,3	-15,8
- Exacciones Agrícolas	-90,8	169,7	108,4	-84,4
Cotización y Exacción Azúcar e Isoglucosa	-100,0	---	---	-100,0
Resto Capítulo II	53,3	-95,2	380,2	-59,9
<i>TOTAL CAPITULO II</i>	<i>2,1</i>	<i>13,8</i>	<i>-30,0</i>	<i>5,0</i>
CAPITULO III - TASAS Y OTROS INGRESOS				
Tasa Radioeléctrica	-63,1	-88,1	---	18,8
Otras Tasas	31,0	-5,0	29,0	252,6
Recargo de Apremio y Otros	42,7	-0,4	-30,4	10,9
Intereses de Demora	-22,0	6,3	-21,4	79,2
Sanciones Tributarias	43,2	16,5	198,1	-88,0
<i>TOTAL CAPITULO III</i>	<i>-18,1</i>	<i>5,1</i>	<i>119,4</i>	<i>39,7</i>
TOTAL GENERAL	9,7	13,2	-19,2	-2,8



A.2.3. INGRESOS TRIBUTARIOS LÍQUIDOS TOTALES POR CAPITULOS Y CONCEPTOS

(En miles de euros)

DESIGNACION DE LOS INGRESOS	2007	2008	2009	2010	2011
CAPITULO I - IMPUESTOS DIRECTOS					
Impuesto Renta de las Personas Físicas	72.614.266	71.341.144	63.856.924	66.977.058	69.803.319
- Retenciones de trabajo y activ. profesionales	61.663.694	63.059.372	61.113.457	64.232.580	64.912.305
- Sin CC.AA., S. S. y Adm. Central (*)	48.389.299	48.977.856	44.915.403	46.200.364	46.931.890
- Retenciones de arrendamientos	1.849.843	2.071.383	2.005.814	2.017.201	1.990.462
- Retenciones sobre Fondos de Inversión	883.299	944.641	464.507	405.219	337.532
- Retenciones de capital	4.845.903	6.169.388	5.481.416	4.917.385	5.264.631
- Pagos fraccionados	3.288.841	2.767.119	2.239.231	2.292.539	2.158.190
- Cuota diferencial neta de I.R.P.F.	234.991	-3.517.996	-7.199.594	-6.628.521	-4.517.597
- Asignación tributaria a la Iglesia Católica	-152.305	-152.763	-247.907	-259.345	-342.204
Impuesto sobre Sociedades	44.823.174	27.301.403	20.188.454	16.197.767	16.610.687
- Retenciones de arrendamientos	771.163	860.457	808.717	801.985	782.002
- Retenciones sobre Fondos de Inversión	375.887	401.893	197.651	172.407	143.644
- Retenciones de capital	2.109.171	2.657.729	2.351.146	2.047.529	2.216.535
- Pagos fraccionados	23.067.678	13.536.418	13.060.490	10.423.493	9.634.441
- Cuota diferencial neta de Sociedades	18.499.275	9.844.906	3.770.450	2.752.353	3.834.065
Impuesto sobre la Renta de no Residentes	2.427.254	2.262.126	2.341.661	2.563.967	2.040.288
- Retenciones y Pagos a cuenta	1.979.745	2.066.583	2.160.815	2.195.920	1.979.098
- Cuota diferencial	441.747	189.826	174.921	362.219	55.331
- Gravamen sobre inmuebles	5.762	5.717	5.925	5.828	5.859
Impuesto sobre el Patrimonio	47.170	52.206	6.224	1.566	2.082
Resto Capítulo I	67.136	54.640	67.886	86.901	115.941
<i>TOTAL CAPITULO I</i>	<i>119.979.000</i>	<i>101.011.519</i>	<i>86.461.149</i>	<i>85.827.259</i>	<i>88.572.317</i>
CAPITULO II - IMPUESTOS INDIRECTOS					
Impuesto sobre el Valor Añadido	55.850.706	48.020.790	33.566.651	49.086.354	49.301.991
- Importaciones	9.371.107	9.244.326	6.234.750	7.829.752	8.833.127
- Operaciones interiores	46.479.599	38.776.464	27.331.901	41.256.602	40.468.864
- Pymes	20.724.495	14.934.821	3.856.428	14.807.677	15.687.253
- Grandes Empresas	29.651.439	28.483.007	24.812.289	27.181.166	26.008.392
- Resto	-3.896.335	-4.641.364	-1.336.816	-732.241	-1.226.781
Impuestos Especiales	19.786.437	19.569.950	19.349.021	19.806.199	18.983.234
- Alcohol y bebidas derivadas	934.643	902.960	802.418	809.965	772.012
- Cerveza	286.356	284.991	276.659	278.753	278.925
- Productos intermedios	20.830	19.764	18.199	18.039	17.256
- Hidrocarburos	10.714.955	10.151.963	9.851.279	9.912.925	9.289.049
- Labores del Tabaco	6.765.310	7.023.688	7.131.007	7.422.967	7.252.946
- Electricidad	1.065.482	1.187.357	1.270.722	1.363.413	1.372.336
- Otros	-1.139	-773	-1.263	137	710
Impuesto s/ Primas de Seguros	1.491.321	1.501.702	1.406.097	1.435.004	1.419.001
Tráfico exterior	1.720.426	1.566.050	1.318.535	1.521.590	1.531.177
- Tarifa Exterior Común	1.669.498	1.536.706	1.267.212	1.492.955	1.495.995
- Exacciones Agrícolas	50.928	29.344	51.323	28.635	35.182
Cotización y Exacción Azúcar e Isoglucosa	-1.680	8.246	7.806	37.468	8.850
Resto Capítulo II	14.219	9.767	6.942	6.635	5.719
<i>TOTAL CAPITULO II</i>	<i>78.861.429</i>	<i>70.676.505</i>	<i>55.655.052</i>	<i>71.893.250</i>	<i>71.249.972</i>
CAPITULO III - TASAS Y OTROS INGRESOS					
Tasa Radioeléctrica	524.599	321.925	315.718	64.724	43.223
Otras Tasas	621.792	699.906	746.814	717.157	644.718
Recargo de Apremio y Otros	309.733	362.560	429.103	492.525	706.572
Intereses de Demora	169.072	173.597	221.219	360.468	384.242
Sanciones Tributarias	210.405	207.303	194.346	180.854	158.950
<i>TOTAL CAPITULO III</i>	<i>1.835.601</i>	<i>1.765.291</i>	<i>1.907.200</i>	<i>1.815.728</i>	<i>1.937.705</i>
TOTAL GENERAL	200.676.030	173.453.315	144.023.401	159.536.237	161.759.994

(*) Desde 2009 se minoran también los ingresos por retenciones de trabajo de Universidades



A.2.3. TASAS DE VARIACION DE LOS INGRESOS TRIBUTARIOS LÍQUIDOS TOTALES

DESIGNACION DE LOS INGRESOS	08/07	09/08	10/09	11/10
CAPITULO I - IMPUESTOS DIRECTOS				
Impuesto Renta de las Personas Físicas	-1,8	-10,5	4,9	4,2
- Retenciones de trabajo y activ. profesionales	2,3	-3,1	5,1	1,1
- Sin CC.AA., S. S. y Adm. Central (*)	1,2	-8,3	2,9	1,6
- Retenciones de arrendamientos	12,0	-3,2	0,6	-1,3
- Retenciones sobre Fondos de Inversión	6,9	-50,8	-12,8	-16,7
- Retenciones de capital	27,3	-11,2	-10,3	7,1
- Pagos fraccionados	-15,9	-19,1	2,4	-5,9
- Cuota diferencial neta de I.R.P.F.	---	-104,7	7,9	31,8
- Participación de las AA.TT. en I.R.P.F.				
- Asignación tributaria a la Iglesia Católica	-0,3	-62,3	-4,6	-31,9
Impuesto sobre Sociedades	-39,1	-26,1	-19,8	2,5
- Retenciones de arrendamientos	11,6	-6,0	-0,8	-2,5
- Retenciones sobre Fondos de Inversión	6,9	-50,8	-12,8	-16,7
- Retenciones de capital	26,0	-11,5	-12,9	8,3
- Pagos fraccionados	-41,3	-3,5	-20,2	-7,6
- Cuota diferencial neta de Sociedades	-46,8	-61,7	-27,0	39,3
Impuesto sobre la Renta de no Residentes	-6,8	3,5	9,5	-20,4
- Retenciones y Pagos a cuenta	4,4	4,6	1,6	-9,9
- Cuota diferencial	-57,0	-7,9	107,1	-84,7
- Gravamen sobre inmuebles	-0,8	3,6	-1,6	0,5
Impuesto sobre el Patrimonio	10,7	-88,1	-74,8	33,0
Resto Capítulo I	-18,6	24,2	28,0	33,4
<i>TOTAL CAPITULO I</i>	<i>-15,8</i>	<i>-14,4</i>	<i>-0,7</i>	<i>3,2</i>
CAPITULO II - IMPUESTOS INDIRECTOS				
Impuesto sobre el Valor Añadido	-14,0	-30,1	46,2	0,4
- Importaciones	-1,4	-32,6	25,6	12,8
- Operaciones interiores	-16,6	-29,5	50,9	-1,9
- Pymes	-27,9	-74,2	284,0	5,9
- Grandes Empresas	-3,9	-12,9	9,5	-4,3
- Resto	-19,1	71,2	45,2	-67,5
Impuestos Especiales	-1,1	-1,1	2,4	-4,2
- Alcohol y bebidas derivadas	-3,4	-11,1	0,9	-4,7
- Cerveza	-0,5	-2,9	0,8	0,1
- Productos intermedios	-5,1	-7,9	-0,9	-4,3
- Hidrocarburos	-5,3	-3,0	0,6	-6,3
- Labores del Tabaco	3,8	1,5	4,1	-2,3
- Electricidad	11,4	7,0	7,3	0,7
- Otros	32,1	-63,4	---	418,2
- Participación de las AA.TT. en II.EE.				
Impuesto s/ Primas de Seguros	0,7	-6,4	2,1	-1,1
Tráfico exterior	-9,0	-15,8	15,4	0,6
- Tarifa Exterior Común	-8,0	-17,5	17,8	0,2
- Exacciones Agrícolas	-42,4	74,9	-44,2	22,9
Cotización y Exacción Azúcar e Isoglucosa	---	-5,3	380,0	-76,4
Resto Capítulo II	-31,3	-28,9	-4,4	-13,8
<i>TOTAL CAPITULO II</i>	<i>-10,4</i>	<i>-21,3</i>	<i>29,2</i>	<i>-0,9</i>
CAPITULO III - TASAS Y OTROS INGRESOS				
Tasa Radioeléctrica	-38,6	-1,9	-79,5	-33,2
Otras Tasas	12,6	6,7	-4,0	-10,1
Recargo de Apremio y Otros	17,1	18,4	14,8	43,5
Intereses de Demora	2,7	27,4	62,9	6,6
Sanciones Tributarias	-1,5	-6,3	-6,9	-12,1
<i>TOTAL CAPITULO III</i>	<i>-3,8</i>	<i>8,0</i>	<i>-4,8</i>	<i>6,7</i>
TOTAL GENERAL	-13,6	-17,0	10,8	1,4

(*) Desde 2009 se minoran también los ingresos por retenciones de trabajo de Universidades



A.2.4. PARTICIPACIONES DE LAS AA.TT. POR CAPITULOS Y CONCEPTOS

(En miles de euros)

DESIGNACION DE LOS INGRESOS	2007	2008	2009	2010	2011
CAPITULO I - IMPUESTOS DIRECTOS					
Impuesto Renta de las Personas Físicas	23.988.476	27.928.067	33.424.633	27.650.807	36.258.718
- Retenciones de trabajo y actv. profesionales					
- Retenciones de arrendamientos					
- Retenciones sobre Fondos de Inversión					
- Retenciones de capital					
- Pagos fraccionados					
- Cuota diferencial de I.R.P.F.					
- Participación de las AA.TT. en I.R.P.F.	23.988.476	27.928.067	33.424.633	27.650.807	36.258.718
- Asignación tributaria a la Iglesia Católica					
Impuesto sobre Sociedades					
- Retenciones de arrendamientos					
- Retenciones sobre Fondos de Inversión					
- Retenciones de capital					
- Pagos fraccionados					
- Cuota diferencial de Sociedades					
Impuesto sobre la Renta de no Residentes					
- Retenciones y Pagos a cuenta					
- Cuota diferencial					
- Gravamen sobre inmuebles					
Impuesto sobre el Patrimonio					
Resto Capítulo I					
<i>TOTAL CAPITULO I</i>	<i>23.988.476</i>	<i>27.928.067</i>	<i>33.424.633</i>	<i>27.650.807</i>	<i>36.258.718</i>
CAPITULO II - IMPUESTOS INDIRECTOS					
Impuesto sobre el Valor Añadido	22.098.331	23.092.346	17.788.992	10.593.214	23.947.386
- Importaciones					
- Operaciones interiores	22.098.331	23.092.346	17.788.992	10.593.214	23.947.386
- Pymes					
- Grandes Empresas					
- Resto					
- Ajustes del País Vasco					
- Ajustes de Navarra					
- Participación de las AA.TT. en I.V.A.	22.098.331	23.092.346	17.788.992	10.593.214	23.947.386
Impuestos Especiales	8.318.620	8.349.980	9.208.292	9.467.831	12.648.789
- Alcohol y bebidas derivadas	435.283	384.470	344.653	281.734	457.696
- Cerveza	115.497	121.420	121.379	102.372	167.485
- Productos intermedios	8.025	9.135	8.280	6.117	10.538
- Hidrocarburos	4.320.028	4.195.368	4.214.061	4.023.736	5.772.001
- Labores del Tabaco	2.456.174	2.486.506	3.226.144	3.634.618	4.796.779
- Electricidad	983.613	1.153.081	1.293.775	1.419.254	1.444.290
- Otros					
- Participación de las AA.TT. en II.EE.					
Impuesto s/ Primas de Seguros					
Tráfico exterior					
- Tarifa Exterior Común					
- Exacciones Agrícolas					
Cotización y Exacción Azúcar e Isoglucosa					
Resto Capítulo II					
<i>TOTAL CAPITULO II</i>	<i>30.416.951</i>	<i>31.442.326</i>	<i>26.997.284</i>	<i>20.061.045</i>	<i>36.596.175</i>
CAPITULO III - TASAS Y OTROS INGRESOS					
Tasa Radioeléctrica					
Otras Tasas					
Recargo de Apremio y Otros					
Intereses de Demora					
Sanciones Tributarias					
<i>TOTAL CAPITULO III</i>					
TOTAL GENERAL	54.405.427	59.370.393	60.421.917	47.711.852	72.854.893



A.2.4. TASAS DE VARIACION DE LAS PARTICIPACIONES DE LAS AA.TT.

DESIGNACION DE LOS INGRESOS	08/07	09/08	10/09	11/10
CAPITULO I - IMPUESTOS DIRECTOS				
Impuesto Renta de las Personas Físicas	16,4	19,7	-17,3	31,1
- Retenciones de trabajo y actv. profesionales				
- Retenciones de arrendamientos				
- Retenciones sobre Fondos de Inversión				
- Retenciones de capital				
- Pagos fraccionados				
- Cuota diferencial de I.R.P.F.				
- Participación de las AA.TT. en I.R.P.F.	16,4	19,7	-17,3	31,1
- Asignación tributaria a la Iglesia Católica				
Impuesto sobre Sociedades				
- Retenciones de arrendamientos				
- Retenciones sobre Fondos de Inversión				
- Retenciones de capital				
- Pagos fraccionados				
- Cuota diferencial de Sociedades				
Impuesto sobre la Renta de no Residentes				
- Retenciones y Pagos a cuenta				
- Cuota diferencial				
- Gravamen sobre inmuebles				
Impuesto sobre el Patrimonio				
Resto Capítulo I				
<i>TOTAL CAPITULO I</i>	<i>16,4</i>	<i>19,7</i>	<i>-17,3</i>	<i>31,1</i>
CAPITULO II - IMPUESTOS INDIRECTOS				
Impuesto sobre el Valor Añadido	4,5	-23,0	-40,5	126,1
- Importaciones				
- Operaciones interiores	4,5	-23,0	-40,5	126,1
- Pymes				
- Grandes Empresas				
- Resto				
- Ajustes del País Vasco				
- Ajustes de Navarra				
- Participación de las AA.TT. en I.V.A.	4,5	-23,0	-40,5	126,1
Impuestos Especiales	0,4	10,3	2,8	33,6
- Alcohol y bebidas derivadas	-11,7	-10,4	-18,3	62,5
- Cerveza	5,1	0,0	-15,7	63,6
- Productos intermedios	13,8	-9,4	-26,1	72,3
- Hidrocarburos	-2,9	0,4	-4,5	43,4
- Labores del Tabaco	1,2	29,7	12,7	32,0
- Electricidad	17,2	12,2	9,7	1,8
- Otros				
- Participación de las AA.TT. en II.EE.				
Impuesto s/ Primas de Seguros				
Tráfico exterior				
- Tarifa Exterior Común				
- Exacciones Agrícolas				
Cotización y Exacción Azúcar e Isoglucosa				
Resto Capítulo II				
<i>TOTAL CAPITULO II</i>	<i>3,4</i>	<i>-14,1</i>	<i>-25,7</i>	<i>82,4</i>
CAPITULO III - TASAS Y OTROS INGRESOS				
Tasa Radioeléctrica				
Otras Tasas				
Recargo de Apremio y Otros				
Intereses de Demora				
Sanciones Tributarias				
<i>TOTAL CAPITULO III</i>				
TOTAL GENERAL	9,1	1,8	-21,0	52,7



A.2.5. INGRESOS TRIBUTARIOS LÍQUIDOS DEL ESTADO POR CAPITULOS Y CONCEPTOS

(En miles de euros)

DESIGNACION DE LOS INGRESOS	2007	2008	2009	2010	2011
CAPITULO I - IMPUESTOS DIRECTOS					
Impuesto Renta de las Personas Físicas	48.625.790	43.413.077	30.432.291	39.326.251	33.544.601
- Retenciones de trabajo y actv. profesionales	61.663.694	63.059.372	61.113.457	64.232.580	64.912.305
- Sin CC.AA., S. S. y Adm. Central (*)	48.389.299	48.977.856	44.915.403	46.200.364	46.931.890
- Retenciones de arrendamientos	1.849.843	2.071.383	2.005.814	2.017.201	1.990.462
- Retenciones sobre Fondos de Inversión	883.299	944.641	464.507	405.219	337.532
- Retenciones de capital	4.845.903	6.169.388	5.481.416	4.917.385	5.264.631
- Pagos fraccionados	3.288.841	2.767.119	2.239.231	2.292.539	2.158.190
- Cuota diferencial neta de I.R.P.F.	234.991	-3.517.996	-7.199.594	-6.628.521	-4.517.597
- Participación de las AA.TT. en I.R.P.F.	-23.988.476	-27.928.067	-33.424.633	-27.650.807	-36.258.718
- Asignación tributaria a la Iglesia Católica	-152.305	-152.763	-247.907	-259.345	-342.204
Impuesto sobre Sociedades	44.823.174	27.301.403	20.188.454	16.197.767	16.610.687
- Retenciones de arrendamientos	771.163	860.457	808.717	801.985	782.002
- Retenciones sobre Fondos de Inversión	375.887	401.893	197.651	172.407	143.644
- Retenciones de capital	2.109.171	2.657.729	2.351.146	2.047.529	2.216.535
- Pagos fraccionados	23.067.678	13.536.418	13.060.490	10.423.493	9.634.441
- Cuota diferencial neta de Sociedades	18.499.275	9.844.906	3.770.450	2.752.353	3.834.065
Impuesto sobre la Renta de no Residentes	2.427.254	2.262.126	2.341.661	2.563.967	2.040.288
- Retenciones y Pagos a cuenta	1.979.745	2.066.583	2.160.815	2.195.920	1.979.098
- Cuota diferencial	441.747	189.826	174.921	362.219	55.331
- Gravamen sobre inmuebles	5.762	5.717	5.925	5.828	5.859
Impuesto sobre el Patrimonio	47.170	52.206	6.224	1.566	2.082
Resto Capítulo I	67.136	54.640	67.886	86.901	115.941
TOTAL CAPITULO I	95.990.524	73.083.452	53.036.516	58.176.452	52.313.599
CAPITULO II - IMPUESTOS INDIRECTOS					
Impuesto sobre el Valor Añadido	33.752.375	24.928.444	15.777.659	38.493.140	25.354.605
- Importaciones	9.371.107	9.244.326	6.234.750	7.829.752	8.833.127
- Operaciones interiores	24.381.268	15.684.118	9.542.909	30.663.388	16.521.478
- Pymes	20.724.495	14.934.821	3.856.428	14.807.677	15.687.253
- Grandes Empresas	29.651.439	28.483.007	24.812.289	27.181.166	26.008.392
- Resto	-3.896.335	-4.641.364	-1.336.816	-732.241	-1.226.781
- Participación de las AA.TT. en I.V.A.	-22.098.331	-23.092.346	-17.788.992	-10.593.214	-23.947.386
Impuestos Especiales	11.467.817	11.219.970	10.140.729	10.338.368	6.334.445
- Alcohol y bebidas derivadas	499.360	518.490	457.765	528.231	314.316
- Cerveza	170.859	163.571	155.280	176.381	111.440
- Productos intermedios	12.805	10.629	9.919	11.922	6.718
- Hidrocarburos	6.394.927	5.956.595	5.637.218	5.889.189	3.517.048
- Labores del Tabaco	4.309.136	4.537.182	3.904.863	3.788.349	2.456.167
- Electricidad	81.869	34.276	-23.053	-55.841	-71.954
- Otros	-1.139	-773	-1.263	137	710
- Participación de las AA.TT. en II.EE.					
Impuesto s/ Primas de Seguros	1.491.321	1.501.702	1.406.097	1.435.004	1.419.001
Tráfico exterior	1.720.426	1.566.050	1.318.535	1.521.590	1.531.177
- Tarifa Exterior Común	1.669.498	1.536.706	1.267.212	1.492.955	1.495.995
- Exacciones Agrícolas	50.928	29.344	51.323	28.635	35.182
Cotización y Exacción Azúcar e Isoglucosa	-1.680	8.246	7.806	37.468	8.850
Resto Capítulo II	14.219	9.767	6.942	6.635	5.719
TOTAL CAPITULO II	48.444.478	39.234.179	28.657.768	51.832.205	34.653.797
CAPITULO III - TASAS Y OTROS INGRESOS					
Tasa Radioeléctrica	524.599	321.925	315.718	64.724	43.223
Otras Tasas	621.792	699.906	746.814	717.157	644.718
Recargo de Apremio y Otros	309.733	362.560	429.103	492.525	706.572
Intereses de Demora	169.072	173.597	221.219	360.468	384.242
Sanciones Tributarias	210.405	207.303	194.346	180.854	158.950
TOTAL CAPITULO III	1.835.601	1.765.291	1.907.200	1.815.728	1.937.705
TOTAL GENERAL	146.270.603	114.082.922	83.601.484	111.824.385	88.905.101

(*) Desde 2009 se minoran también los ingresos por retenciones de trabajo de Universidades



A.2.5. TASAS DE VARIACION DE LOS INGRESOS TRIBUTARIOS LÍQUIDOS DEL ESTADO

DESIGNACION DE LOS INGRESOS	08/07	09/08	10/09	11/10
CAPITULO I - IMPUESTOS DIRECTOS				
Impuesto Renta de las Personas Físicas	-10,7	-29,9	29,2	-14,7
- Retenciones de trabajo y activ. profesionales	2,3	-3,1	5,1	1,1
- Sin CC.AA., S. S. y Adm. Central (*)	1,2	-8,3	2,9	1,6
- Retenciones de arrendamientos	12,0	-3,2	0,6	-1,3
- Retenciones sobre Fondos de Inversión	6,9	-50,8	-12,8	-16,7
- Retenciones de capital	27,3	-11,2	-10,3	7,1
- Pagos fraccionados	-15,9	-19,1	2,4	-5,9
- Cuota diferencial neta de I.R.P.F.	---	-104,7	7,9	31,8
- Participación de las AA.TT. en I.R.P.F.	-16,4	-19,7	17,3	-31,1
- Asignación tributaria a la Iglesia Católica	-0,3	-62,3	-4,6	-31,9
Impuesto sobre Sociedades	-39,1	-26,1	-19,8	2,5
- Retenciones de arrendamientos	11,6	-6,0	-0,8	-2,5
- Retenciones sobre Fondos de Inversión	6,9	-50,8	-12,8	-16,7
- Retenciones de capital	26,0	-11,5	-12,9	8,3
- Pagos fraccionados	-41,3	-3,5	-20,2	-7,6
- Cuota diferencial neta de Sociedades	-46,8	-61,7	-27,0	39,3
Impuesto sobre la Renta de no Residentes	-6,8	3,5	9,5	-20,4
- Retenciones y Pagos a cuenta	4,4	4,6	1,6	-9,9
- Cuota diferencial	-57,0	-7,9	107,1	-84,7
- Gravamen sobre inmuebles	-0,8	3,6	-1,6	0,5
Impuesto sobre el Patrimonio	10,7	-88,1	-74,8	33,0
Resto Capítulo I	-18,6	24,2	28,0	33,4
<i>TOTAL CAPITULO I</i>	<i>-23,9</i>	<i>-27,4</i>	<i>9,7</i>	<i>-10,1</i>
CAPITULO II - IMPUESTOS INDIRECTOS				
Impuesto sobre el Valor Añadido	-26,1	-36,7	144,0	-34,1
- Importaciones	-1,4	-32,6	25,6	12,8
- Operaciones interiores	-35,7	-39,2	221,3	-46,1
- Pymes	-27,9	-74,2	284,0	5,9
- Grandes Empresas	-3,9	-12,9	9,5	-4,3
- Resto	-19,1	71,2	45,2	-67,5
- Participación de las AA.TT. en I.V.A.	-4,5	23,0	40,5	-126,1
Impuestos Especiales	-2,2	-9,6	1,9	-38,7
- Alcohol y bebidas derivadas	3,8	-11,7	15,4	-40,5
- Cerveza	-4,3	-5,1	13,6	-36,8
- Productos intermedios	-17,0	-6,7	20,2	-43,7
- Hidrocarburos	-6,9	-5,4	4,5	-40,3
- Labores del Tabaco	5,3	-13,9	-3,0	-35,2
- Electricidad	-58,1	---	-142,2	-28,9
- Otros	32,1	-63,4	---	418,2
- Participación de las AA.TT. en II.EE.	---	---	---	---
Impuesto s/ Primas de Seguros	0,7	-6,4	2,1	-1,1
Tráfico exterior	-9,0	-15,8	15,4	0,6
- Tarifa Exterior Común	-8,0	-17,5	17,8	0,2
- Exacciones Agrícolas	-42,4	74,9	-44,2	22,9
Cotización y Exacción Azúcar e Isoglucosa	---	-5,3	380,0	-76,4
Resto Capítulo II	-31,3	-28,9	-4,4	-13,8
<i>TOTAL CAPITULO II</i>	<i>-19,0</i>	<i>-27,0</i>	<i>80,9</i>	<i>-33,1</i>
CAPITULO III - TASAS Y OTROS INGRESOS				
Tasa Radioeléctrica	-38,6	-1,9	-79,5	-33,2
Otras Tasas	12,6	6,7	-4,0	-10,1
Recargo de Apremio y Otros	17,1	18,4	14,8	43,5
Intereses de Demora	2,7	27,4	62,9	6,6
Sanciones Tributarias	-1,5	-6,3	-6,9	-12,1
<i>TOTAL CAPITULO III</i>	<i>-3,8</i>	<i>8,0</i>	<i>-4,8</i>	<i>6,7</i>
TOTAL GENERAL	-22,0	-26,7	33,8	-20,5

(*) Desde 2009 se minoran también los ingresos por retenciones de trabajo de Universidades



A.3. DERECHOS TRIBUTARIOS RECONOCIDOS. AÑO 2011
(ajustados)



A.3.1. DERECHOS TRIBUTARIOS RECONOCIDOS POR CAPÍTULOS Y CONCEPTOS. AÑO 2011

(En miles de euros)

DESIGNACION DE LOS INGRESOS	Derechos netos	Devoluc. (1) Participac. y otras minorac.	Derechos brutos		Derechos cancelados Ejerc. Cte.	Derechos Pendientes Ejerc. Cte.	
			Total	Contraído por recaudado			Contraído Previo
CAPITULO I - IMPUESTOS DIRECTOS							
Impuesto Renta de las Personas Físicas	35.654.436	49.953.497	85.607.933	78.502.214	7.105.719	60.662	2.993.394
- Retenciones de trabajo y actv. profesionales	65.920.265	749.311	66.669.576	62.848.884	3.820.692	17.234	1.476.199
- Retenciones de arrendamientos	2.118.245	13.150	2.131.395	1.838.316	293.079	7.323	181.293
- Retenciones sobre Fondos de Inversión	337.699	1.977	339.676	339.396	280	0	169
- Retenciones de capital	5.292.931	39.560	5.332.491	5.154.757	177.734	382	77.025
- Pagos fraccionados	2.170.790	37.482	2.208.272	2.051.834	156.438	1.136	30.397
- Cuota diferencial	-3.584.572	12.511.095	8.926.523	6.269.027	2.657.496	34.587	1.228.311
- Participación de las AA.TT. en I.R.P.F	-36.258.718	36.258.718	0	0	0	0	0
- Asignación tributaria a la Iglesia Católica	-342.204	342.204	0	0	0	0	0
Impuesto sobre Sociedades	18.531.425	6.622.362	25.153.787	19.890.681	5.263.106	31.348	3.105.111
- Retenciones de arrendamientos	782.325	1.693	784.018	783.601	417	9	332
- Retenciones sobre Fondos de Inversión	143.644	842	144.486	144.486	0	0	0
- Retenciones de capital	2.216.457	2.050.635	4.267.092	4.266.918	174	0	25
- Pagos fraccionados	9.696.467	67.152	9.763.619	9.498.632	264.987	1.677	120.159
- Cuota diferencial	5.692.532	4.502.040	10.194.572	5.197.044	4.997.528	29.662	2.984.595
Impuesto sobre la Renta de no Residentes	2.076.468	2.008.546	4.085.014	3.947.585	137.429	1.197	42.845
- Retenciones y Pagos a cuenta	1.995.446	1.703.528	3.698.974	3.610.356	88.618	53	20.141
- Cuota diferencial	73.405	304.938	378.343	331.831	46.512	939	20.944
- Gravamen sobre inmuebles	7.617	80	7.697	5.398	2.299	205	1.760
Resto Capítulo I	124.820	3.076	127.896	83.655	44.241	109	15.984
TOTAL CAPITULO I	56.387.149	58.587.481	114.974.630	102.424.135	12.550.495	93.316	6.157.334
CAPITULO II - IMPUESTOS INDIRECTOS							
Impuesto sobre el Valor Añadido	28.362.444	52.325.564	80.688.008	70.773.191	9.914.817	94.097	3.944.192
- Importaciones	8.833.089	9.761	8.842.850	8.841.894	956	1	673
- Operaciones interiores	19.529.355	52.315.803	71.845.158	61.931.297	9.913.861	94.096	3.943.519
- Pymes	16.977.094	8.891.290	25.868.384	19.995.082	5.873.302	28.267	1.802.633
- Grandes Empresas	26.749.255	17.771.624	44.520.879	41.936.215	2.584.664	2.347	1.076.149
- Resto	-249.608	1.705.503	1.455.895	0	1.455.895	63.482	1.064.737
- Participación de las AA.TT. en I.V.A.	-23.947.386	23.947.386	0	0	0	0	0
Impuestos Especiales	6.353.680	13.203.847	19.557.527	19.092.999	464.528	401	55.493
- Alcohol y bebidas derivadas	771.030	75.289	846.319	764.860	81.459	4	24.097
- Cerveza	278.980	20.305	299.285	299.103	182	0	59
- Productos intermedios	18.378	235	18.613	16.537	2.076	0	1.225
- Hidrocarburos	9.300.271	239.095	9.539.366	9.190.945	348.421	395	20.264
- Labores del Tabaco	7.252.947	181.026	7.433.973	7.416.348	17.625	0	5
- Electricidad	1.375.024	38.200	1.413.224	1.404.283	8.941	0	4.122
- Otros	5.839	908	6.747	923	5.824	2	5.721
- Participación de las AA.TT. en II.EE.	-12.648.789	12.648.789	0	0	0	0	0
Impuesto s/ Primas de Seguros	1.420.452	1.187	1.421.639	1.418.275	3.364	0	1.677
Tráfico exterior	1.549.859	16.572	1.566.431	1.532.394	34.037	430	21.809
- Tarifa Exterior Común	1.514.677	16.514	1.531.191	1.497.154	34.037	430	21.809
- Exacciones Agrícolas	35.182	58	35.240	35.240	0	0	0
Cotización y Exacción Azúcar e Isoglucosa	8.850	0	8.850	8.850	0	0	0
Resto Capítulo II	5.202	346	5.548	4.956	592	0	31
TOTAL CAPITULO II	37.700.487	65.547.516	103.248.003	92.830.665	10.417.338	94.928	4.023.202
CAPITULO III - TASAS Y OTROS INGRESOS							
Tasa Radioeléctrica	41.830	299.313	341.143	337.350	3.793	141	2.319
Otras Tasas	647.182	20.435	667.617	651.118	16.499	48	7.945
Recargo de Apremio y Otros	2.178.766	347.140	2.525.906	7.974	2.517.932	365.471	1.500.038
Intereses de Demora	472.625	288.020	760.645	187.813	572.832	23.673	139.749
Sanciones Tributarias	521.773	8.868	530.641	230	530.411	57.811	385.065
TOTAL CAPITULO III	3.862.176	963.776	4.825.952	1.184.485	3.641.467	447.144	2.035.116
TOTAL GENERAL	97.949.812	125.098.773	223.048.585	196.439.285	26.609.300	635.388	12.215.652

(1) Incluye derechos anulados por anulaciones y aplazamientos de Ejercicio Corriente.



A.4. EVOLUCIÓN DE LOS DERECHOS RECONOCIDOS 2007-2011
(ajustados)

A.4. EVOLUCIÓN DE LOS DERECHOS RECONOCIDOS 2007-2011

	IMPORTE EN MILLONES DE EUROS									
	DERECHOS RECONOCIDOS NETOS					DERECHOS PENDIENTES DE COBRO. E.J. CORRIENTE				
	(1)					(2)				
	2007	2008	2009	2010	2011	2007	2008	2009	2010	2011
Impuesto Renta de las Personas Físicas	49.232	44.535	32.257	40.885	35.654	1.261	1.732	2.398	2.440	2.993
Impuesto sobre Sociedades	47.063	28.948	22.437	18.324	18.531	2.725	2.420	2.996	3.061	3.105
Impuesto sobre la Renta de no Residentes	2.461	2.307	2.363	2.583	2.076	42	48	38	30	43
Resto Capítulo I	119	109	80	103	125	9	6	8	17	16
TOTAL CAPITULO I	98.875	75.899	57.137	61.894	56.387	4.037	4.204	5.441	5.549	6.157
Impuesto sobre el Valor Añadido	35.162	27.655	19.445	41.731	28.362	1.972	3.214	4.298	4.117	3.944
Impuestos Especiales	11.486	11.270	10.251	10.395	6.354	59	67	121	92	55
Resto del Capítulo II	3.231	3.090	2.749	3.017	2.984	12	12	16	27	24
TOTAL CAPITULO II	49.878	42.015	32.445	55.143	37.700	2.044	3.293	4.435	4.237	4.023
TOTAL CAPITULO III	2.467	2.848	3.680	4.012	3.862	980	1.230	1.788	2.224	2.035
TOTAL GENERAL	151.221	120.762	93.261	121.049	97.950	7.060	8.727	11.663	12.010	12.216

	TASA DE VARIACIÓN ANUAL									
	07/06	08/07	09/08	10/09	11/10	07/06	08/07	09/08	10/09	11/10
Impuesto Renta de las Personas Físicas	17,4	-9,5	-27,6	26,7	-12,8	21,3	37,4	38,5	1,7	22,7
Impuesto sobre Sociedades	20,2	-38,5	-22,5	-18,3	1,1	9,4	-11,2	23,8	2,2	1,4
Impuesto sobre la Renta de no Residentes	62,0	-6,3	2,4	9,3	-19,6	51,1	13,5	-20,0	-20,5	41,2
Resto Capítulo I	44,2	-7,9	-26,9	28,6	21,5	31,4	-36,5	51,3	109,8	-8,6
TOTAL CAPITULO I	19,6	-23,2	-24,7	8,3	-8,9	13,2	4,2	29,4	2,0	11,0
Impuesto sobre el Valor Añadido	-4,4	-21,3	-29,7	114,6	-32,0	8,1	62,9	33,7	-4,2	-4,2
Impuestos Especiales	15,4	-1,9	-9,0	1,4	-38,9	-29,2	13,0	79,8	-23,5	-40,0
Resto del Capítulo II	6,8	-4,4	-11,0	9,8	-1,1	-50,8	1,8	28,9	71,3	-13,8
TOTAL CAPITULO II	0,2	-15,8	-22,8	70,0	-31,6	5,7	61,1	34,6	-4,5	-5,0
TOTAL CAPITULO III	15,7	15,5	29,2	9,0	-3,7	22,4	25,5	45,4	24,4	-8,5
TOTAL GENERAL	12,3	-20,1	-22,8	29,8	-19,1	12,1	23,6	33,6	3,0	1,7



A.4. EVOLUCIÓN DE LOS DERECHOS RECONOCIDOS 2007-2011

IMPORTE MILLONES DE EUROS

RECAUDACIÓN EJERCICIO CORRIENTE (3) = (1) - (2) - Cancelaciones Corrientes					RECAUDACIÓN EJERCICIO CERRADO (4)					RECAUDACIÓN LÍQUIDA (5)=(3)+(4)				
2007	2008	2009	2010	2011	2007	2008	2009	2010	2011	2007	2008	2009	2010	2011
47.951	42.765	29.801	38.388	32.600	675	648	631	938	944	48.626	43.413	30.432	39.326	33.545
44.223	26.480	19.391	15.185	15.395	600	822	798	1.013	1.216	44.823	27.301	20.188	16.198	16.611
2.419	2.258	2.323	2.552	2.032	8	4	18	12	8	2.427	2.262	2.342	2.564	2.040
110	104	72	85	109	4	3	3	3	9	114	107	74	88	118
94.703	71.606	51.587	56.210	50.136	1.288	1.477	1.450	1.967	2.177	95.991	73.083	53.037	58.176	52.314
33.127	24.339	15.023	37.435	24.324	625	590	755	1.058	1.030	33.752	24.928	15.778	38.493	25.355
11.426	11.201	10.119	10.301	6.298	42	19	22	37	37	11.468	11.220	10.141	10.338	6.334
3.219	3.077	2.732	2.989	2.960	5	8	8	12	4	3.224	3.086	2.739	3.001	2.965
47.773	38.617	27.873	50.725	33.582	672	617	785	1.107	1.071	48.444	39.234	28.658	51.832	34.654
1.379	1.462	1.600	1.415	1.380	456	303	307	401	558	1.836	1.765	1.907	1.816	1.938
143.855	111.686	81.060	108.350	85.099	2.416	2.397	2.542	3.474	3.806	146.271	114.083	83.601	111.824	88.905

TASA DE VARIACIÓN ANUAL

07/06	08/07	09/08	10/09	11/10	07/06	08/07	09/08	10/09	11/10	07/06	08/07	09/08	10/09	11/10
17,3	-10,8	-30,3	28,8	-15,1	9,1	-4,0	-2,6	48,6	0,7	17,2	-10,7	-29,9	29,2	-14,7
20,8	-40,1	-26,8	-21,7	1,4	0,9	37,0	-2,9	27,0	20,0	20,5	-39,1	-26,1	-19,8	2,5
62,2	-6,6	2,9	9,8	-20,3	30,2	-52,8	360,7	-32,2	-36,3	62,0	-6,8	3,5	9,5	-20,4
45,3	-5,6	-31,1	19,2	27,5	253,1	-29,3	-15,9	23,1	191,3	48,7	-6,5	-30,6	19,4	33,4
19,8	-24,4	-28,0	9,0	-10,8	5,5	14,7	-1,8	35,6	10,7	19,6	-23,9	-27,4	9,7	-10,1
-5,0	-26,5	-38,3	149,2	-35,0	13,6	-5,7	28,0	40,1	-2,6	-4,7	-26,1	-36,7	144,0	-34,1
15,8	-2,0	-9,7	1,8	-38,9	48,8	-55,1	16,6	70,6	-1,8	15,9	-2,2	-9,6	1,9	-38,7
7,3	-4,4	-11,2	9,4	-1,0	-33,4	63,7	-7,0	48,2	-62,8	7,2	-4,3	-11,2	9,5	-1,2
0,1	-19,2	-27,8	82,0	-33,8	14,6	-8,2	27,2	41,0	-3,2	0,2	-19,0	-27,0	80,9	-33,1
12,3	6,0	9,4	-11,6	-2,4	54,9	-33,6	1,4	30,6	39,0	20,6	-3,8	8,0	-4,8	6,7
12,4	-22,4	-27,4	33,7	-21,5	15,0	-0,8	6,0	36,7	9,6	12,4	-22,0	-26,7	33,8	-20,5



**A.5. DESVIACIÓN DE LOS INGRESOS TRIBUTARIOS RESPECTO AL
PRESUPUESTO EN 2011**



A.5. DESVIACIONES DE LOS INGRESOS TRIBUTARIOS RESPECTO AL PRESUPUESTO EN 2011

(En millones de euros)

CONCEPTO	RECAUDACION		PRESUPUESTO		DIFERENCIA (5)=(2)-(4)	% GRADO CUMPLIM. (6)=(2)/(4)
	ESTADO	TOTAL	ESTADO	TOTAL		
	(1)	(2)	(3)	(4)		
CAPITULO I - IMPUESTOS DIRECTOS						
Impuesto Renta de las Personas Físicas	33.545	69.803	35.494	71.761	-1.958	97,3
- Asignación tributaria a la Iglesia Católica	-342	-342	-278	-278	-64	123,1
Impuesto sobre Sociedades	16.611	16.611	16.008	16.008	603	103,8
Impuesto sobre la Renta de no Residentes	2.040	2.040	2.540	2.540	-500	80,3
Impuesto sobre el Patrimonio	2	2	2	2	0	104,1
Otros impuestos directos	116	116	72	72	44	161,0
TOTAL CAPITULO I	52.314	88.572	54.116	90.383	-1.811	98,0
CAPITULO II - IMPUESTOS INDIRECTOS						
Impuesto sobre el Valor Añadido	25.355	49.302	24.968	48.952	350	100,7
- Importaciones	8.833	8.833	7.186	7.186	1.647	122,9
- Operaciones interiores	16.521	40.469	17.782	41.766	-1.297	96,9
Impuestos Especiales	6.334	18.983	8.179	20.825	-1.842	91,2
- Alcohol y bebidas derivadas	314	772	370	829	-57	93,1
- Cerveza	111	279	124	292	-13	95,5
- Productos intermedios	7	17	8	19	-2	90,8
- Hidrocarburos	3.517	9.289	4.206	9.978	-689	93,1
- Labores del Tabaco	2.456	7.253	3.478	8.274	-1.021	87,7
- Electricidad	-72	1.372	-7	1.433	-61	-4,4
- otros	1	1	0	0	1	---
Impuesto s/ Primas de Seguros	1.419	1.419	1.515	1.515	-96	93,7
Tráfico exterior	1.531	1.531	1.465	1.465	66	104,5
- Tarifa Exterior Común	1.496	1.496	1.421	1.421	75	105,3
- Exacciones Agrícolas	35	35	44	44	-9	80,0
Cotización y Exacción Azúcar e Isoglucosa	9	9	8	8	1	110,6
Resto Capítulo II	6	6	7	7	-1	81,7
TOTAL CAPITULO II	34.654	71.250	36.142	72.772	-1.522	97,9
CAPITULO III - TASAS Y OTROS INGRESOS						
Tasa Radioeléctrica	43	43	0	0	43	---
Otras Tasas	645	645	730	730	-86	88,3
- Tasa de juego	13	13	24	24	-11	55,8
- Tasa por dirección e inspección de obras	130	130	218	218	-88	59,5
- Tasas tarj. identidad profes. extranjeros	22	22	32	32	-10	70,3
- Tasas expedición de D.N.I. y Pasaportes	108	108	16	16	92	662,8
- Tasa jurisdiccional	164	164	202	202	-38	81,4
- Tasas Aeroportuarias	0	0	8	8	-8	0,3
- Otras	206	206	230	230	-24	89,6
Recargo de Apremio y Otros	707	707	514	514	193	137,5
Intereses de Demora	384	384	324	324	60	118,6
Sanciones Tributarias	159	159	209	209	-50	76,1
TOTAL CAPITULO III	1.938	1.938	1.777	1.777	160	109,0
TOTAL GENERAL	88.905	161.760	92.035	164.932	-3.172	98,1



**A.6. DISTRIBUCIÓN TERRITORIAL DE INGRESOS TRIBUTARIOS
LÍQUIDOS DEL ESTADO**



NOTA ACLARATORIA SOBRE II.EE.

En los Cuadros de los Anexos A.6.2. y A.6.3. se recogen los datos por capítulo y concepto para las Delegaciones Especiales y Delegaciones de la Agencia, en términos líquidos, obtenidos de la aplicación informática *Cuentas de los Tributos*.

En los últimos años tanto los ingresos brutos como las devoluciones se han visto incrementadas por rectificaciones contables muy significativas que no suponen realmente ingreso o devolución. Con carácter general las rectificaciones contables se contabilizan en la misma Delegación y dentro del año en curso, por lo que la recaudación líquida no se ve afectada al incrementarse los ingresos brutos y las devoluciones en el mismo importe. Sin embargo, en el caso de los **Impuestos Especiales** ha supuesto trasvase de ingresos de una Delegación a otra, por lo que tiene

incidencia sobre la recaudación líquida de las Delegaciones implicadas ya que mientras para la de origen es minoración de la recaudación líquida, para la de destino es incremento. Además en algunos casos las rectificaciones de final de año se realizaban en el ejercicio siguiente lo que obligaba a realizar un mayor número de ajustes para homogeneizar los ingresos.

Como consecuencia, las tasas de variación de los Impuestos Especiales incluidas en los Anexos pueden no ser representativas de la evolución real de estos ingresos en alguna Delegación. A continuación, aunque no de forma exhaustiva, se detallan las Delegaciones en las que la incidencia de estas rectificaciones ha sido más significativa, incluyendo los datos ajustados, así como las nuevas tasas de variación.

(En miles de euros)	DATOS CONTABLES				DATOS AJUSTADOS			
	RECAUDACION		VARIACION		RECAUDACION		VARIACION	
	AÑO 2011	AÑO 2010	Importe	%	AÑO 2011	AÑO 2010	Importe	%
D.E. ANDALUCIA								
Alcoholes	191.685	235.287	-43.602	-18,5	201.709	215.315	-13.606	-6,3
Hidrocarburos	200.609	259.758	-59.149	-22,8	217.417	239.125	-21.709	-9,1
II.EE.	510.086	617.961	-107.875	-17,5	536.918	577.357	-40.439	-7,0
Cadiz								
Alcoholes	69.156	69.255	-99	-0,1	72.213	67.749	4.464	6,6
II.EE.	73.993	75.587	-1.594	-2,1	77.050	74.081	2.969	4,0
Granada								
Hidrocarburos	120.941	155.469	-34.528	-22,2	129.899	145.980	-16.082	-11,0
II.EE.	127.154	159.354	-32.200	-20,2	136.112	149.865	-13.754	-9,2
Huelva								
Hidrocarburos	94.436	117.005	-22.569	-19,3	102.286	105.861	-3.575	-3,4
II.EE.	95.595	119.160	-23.565	-19,8	103.445	108.016	-4.571	-4,2
Malaga								
Alcoholes	96.832	138.096	-41.264	-29,9	107.182	117.998	-10.816	-9,2
II.EE.	106.536	151.006	-44.470	-29,4	116.886	130.908	-14.022	-10,7
Jerez								
Alcoholes	15.668	20.644	-4.976	-24,1	12.285	22.276	-9.991	-44,9
II.EE.	16.477	21.524	-5.047	-23,4	13.094	23.156	-10.062	-43,5
D.E. ASTURIAS								
Hidrocarburos	52.586	71.389	-18.803	-26,3	56.896	65.785	-8.890	-13,5
II.EE.	145.562	161.671	-16.109	-10,0	149.872	156.067	-6.196	-4,0
Gijón								
Hidrocarburos	51.330	70.505	-19.175	-27,2	55.640	64.901	-9.262	-14,3
II.EE.	51.523	70.840	-19.317	-27,3	55.833	65.236	-9.404	-14,4
D.E. CASTILLA LA MANCHA								
Alcoholes	44.011	19.726	24.285	123,1	53.901	19.688	34.213	173,8
Cervezas	49.855	56.714	-6.859	-12,1	53.856	52.193	1.663	3,2
Tabaco	70.022	79.329	-9.307	-11,7	76.414	79.329	-2.915	-3,7
II.EE.	154.971	135.348	19.623	14,5	175.254	130.789	44.465	34,0
Guadalajara								
Alcoholes	27.098	932	26.166	---	36.988	894	36.094	---
Cervezas	49.849	56.710	-6.861	-12,1	53.850	52.189	1.661	3,2
Tabaco	70.022	79.329	-9.307	-11,7	76.414	79.329	-2.915	-3,7
II.EE.	145.466	135.238	10.228	7,6	149.467	130.717	18.750	14,3



(En miles de euros)	DATOS CONTABLES				DATOS AJUSTADOS			
	RECAUDACION		VARIACION		RECAUDACION		VARIACION	
	AÑO 2011	AÑO 2010	Importe	%	AÑO 2011	AÑO 2010	Importe	%
D.E. CASTILLA Y LEON								
Cervezas	12.724	15.506	-2.782	-17,9	13.761	14.442	-681	-4,7
II.EE.	29.541	33.226	-3.685	-11,1	30.578	32.162	-1.584	-4,9
Burgos								
Cervezas	12.717	15.482	-2.765	-17,9	13.754	14.418	-664	-4,6
II.EE.	29.063	35.413	-6.350	-17,9	30.100	34.349	-4.249	-12,4
D.E. CATALUÑA								
Alcoholes	170.793	165.218	5.575	3,4	160.594	165.526	-4.932	-3,0
Cervezas	61.275	58.312	2.963	5,1	59.556	60.023	-467	-0,8
Hidrocarburos	595.081	551.965	43.116	7,8	598.771	562.272	36.499	6,5
Tabaco	21.663	38.252	-16.589	-43,4	24.057	38.252	-14.195	-37,1
Electricidad	132.314	143.640	-11.326	-7,9	120.011	140.568	-20.557	-14,6
II.EE.	989.567	965.934	23.633	2,4	971.430	975.189	-3.759	-0,4
Barcelona								
Alcoholes	150.202	146.475	3.727	2,5	140.003	146.783	-6.780	-4,6
Cervezas	47.485	40.938	6.547	16,0	44.611	43.752	859	2,0
Hidrocarburos	584.502	538.539	45.963	8,5	588.192	548.846	39.346	7,2
Electricidad	122.872	135.302	-12.430	-9,2	110.569	132.230	-21.661	-16,4
II.EE.	911.394	868.599	42.795	4,9	889.708	878.956	10.752	1,2
Girona								
Tabaco	21.182	36.905	-15.723	-42,6	23.576	36.905	-13.329	-36,1
II.EE.	46.941	63.463	-16.522	-26,0	49.335	63.463	-14.128	-22,3
Lleida								
Cervezas	11.453	14.524	-3.071	-21,1	12.608	13.421	-814	-6,1
II.EE.	12.078	11.502	576	5,0	13.233	10.399	2.833	27,2
D.E. MADRID								
Alcoholes	222.713	245.353	-22.640	-9,2	211.940	265.930	-53.990	-20,3
Cervezas	6.687	622	6.065	---	1.306	5.714	-4.407	-77,1
Hidrocarburos	7.986.296	8.507.062	-520.766	-6,1	7.940.645	8.546.084	-605.438	-7,1
Electricidad	751.738	744.830	6.908	0,9	753.580	762.669	-9.088	-1,2
II.EE.	16.285.308	16.884.490	-599.182	-3,5	16.225.345	16.967.019	-741.673	-4,4
D.E. MURCIA								
Hidrocarburos	71.381	96.838	-25.457	-26,3	78.040	88.479	-10.440	-11,8
II.EE.	97.022	121.478	-24.456	-20,1	103.681	113.119	-9.439	-8,3
Cartagena								
Hidrocarburos	80.525	104.600	-24.075	-23,0	87.184	96.241	-9.058	-9,4
II.EE.	88.896	113.664	-24.768	-21,8	95.555	105.305	-9.751	-9,3
D.E. PAIS VASCO								
Electricidad	341.895	337.124	4.771	1,4	352.198	322.796	29.403	9,1
II.EE.	401.935	462.918	-60.983	-13,2	412.238	448.590	-36.351	-8,1
Vizcaya								
Electricidad	341.895	337.114	4.781	1,4	352.198	322.786	29.413	9,1
II.EE.	342.553	337.905	4.648	1,4	352.856	323.577	29.280	9,0
D.E. VALENCIA								
Hidrocarburos	151.700	202.841	-51.141	-25,2	165.621	188.248	-22.627	-12,0
II.EE.	227.797	270.196	-42.399	-15,7	241.718	255.603	-13.885	-5,4
Valencia								
Hidrocarburos	150.309	203.118	-52.809	-26,0	164.230	188.525	-24.295	-12,9
II.EE.	203.446	250.625	-47.179	-18,8	217.367	236.032	-18.665	-7,9



**A.6.1. DISTRIBUCIÓN DE LOS INGRESOS TRIBUTARIOS LÍQUIDOS POR
COMUNIDADES AUTÓNOMAS**



**A.6.1. DISTRIBUCION DE LOS INGRESOS TRIBUTARIOS LÍQUIDOS
POR COMUNIDADES AUTONOMAS**

(en miles de euros)

	2011	2010	Diferencia	% 11/10	% s/ total	
					2011	2010
4 ALMERIA	452.154	425.792	26.362	6,2	0,3	0,3
11 CADIZ	1.182.067	1.190.647	-8.580	-0,7	0,7	0,8
14 CORDOBA	634.798	709.671	-74.873	-10,6	0,4	0,5
18 GRANADA	882.051	882.002	49	0,0	0,6	0,6
21 HUELVA	411.772	435.668	-23.896	-5,5	0,3	0,3
23 JAEN	365.787	368.209	-2.422	-0,7	0,2	0,2
29 MALAGA	1.691.157	1.788.185	-97.028	-5,4	1,1	1,1
41 SEVILLA	4.155.531	4.082.312	73.219	1,8	2,6	2,6
53 JEREZ DE LA FRONTERA	191.161	201.660	-10.499	-5,2	0,1	0,1
<i>TOTAL ANDALUCIA</i>	<i>9.966.478</i>	<i>10.084.146</i>	<i>-117.668</i>	<i>-1,2</i>	<i>6,3</i>	<i>6,5</i>
22 HUESCA	255.831	266.122	-10.291	-3,9	0,2	0,2
44 TERUEL	144.286	148.478	-4.192	-2,8	0,1	0,1
50 ZARAGOZA	2.748.887	2.632.302	116.585	4,4	1,7	1,7
<i>TOTAL ARAGON</i>	<i>3.149.004</i>	<i>3.046.902</i>	<i>102.102</i>	<i>3,4</i>	<i>2,0</i>	<i>2,0</i>
35 PALMAS (LAS)	1.239.170	1.157.168	82.002	7,1	0,8	0,7
38 STA. CRUZ TENERIFE	644.729	630.914	13.815	2,2	0,4	0,4
<i>TOTAL CANARIAS</i>	<i>1.883.899</i>	<i>1.788.082</i>	<i>95.817</i>	<i>5,4</i>	<i>1,2</i>	<i>1,1</i>
39 CANTABRIA	2.303.806	2.583.590	-279.784	-10,8	1,5	1,7
<i>TOTAL CANTABRIA</i>	<i>2.303.806</i>	<i>2.583.590</i>	<i>-279.784</i>	<i>-10,8</i>	<i>1,5</i>	<i>1,7</i>
5 AVILA	119.662	105.577	14.085	13,3	0,1	0,1
9 BURGOS	691.058	680.915	10.143	1,5	0,4	0,4
24 LEON	601.472	535.496	65.976	12,3	0,4	0,3
34 PALENCIA	189.985	174.822	15.163	8,7	0,1	0,1
37 SALAMANCA	402.360	413.672	-11.312	-2,7	0,3	0,3
40 SEGOVIA	200.108	200.449	-341	-0,2	0,1	0,1
42 SORIA	137.982	131.637	6.345	4,8	0,1	0,1
47 VALLADOLID	1.050.739	1.126.481	-75.742	-6,7	0,7	0,7
49 ZAMORA	136.511	130.165	6.346	4,9	0,1	0,1
<i>TOTAL CASTILLA Y LEON</i>	<i>3.529.877</i>	<i>3.499.214</i>	<i>30.663</i>	<i>0,9</i>	<i>2,2</i>	<i>2,2</i>



	2011	2010	Diferencia	% 11/10	% s/ total	
					2011	2010
2 ALBACETE	371.866	380.377	-8.511	-2,2	0,2	0,2
13 CIUDAD REAL	365.210	366.804	-1.594	-0,4	0,2	0,2
16 CUENCA	200.781	233.512	-32.731	-14,0	0,1	0,1
19 GUADALAJARA	419.266	429.949	-10.683	-2,5	0,3	0,3
45 TOLEDO	1.139.829	1.170.085	-30.256	-2,6	0,7	0,8
<i>TOTAL CASTILLA-LA MANCHA</i>	<i>2.496.952</i>	<i>2.580.727</i>	<i>-83.775</i>	<i>-3,2</i>	<i>1,6</i>	<i>1,7</i>
8 BARCELONA	28.568.205	27.852.084	716.121	2,6	18,1	17,9
17 GIRONA	1.350.475	1.330.846	19.629	1,5	0,9	0,9
25 LLEIDA	570.276	565.071	5.205	0,9	0,4	0,4
43 TARRAGONA	1.579.387	1.421.206	158.181	11,1	1,0	0,9
<i>TOTAL CATALUÑA</i>	<i>32.068.343</i>	<i>31.169.207</i>	<i>899.136</i>	<i>2,9</i>	<i>20,3</i>	<i>20,0</i>
55 CEUTA	50.215	39.443	10.772	27,3	0,0	0,0
<i>TOTAL CIUDAD DE CEUTA</i>	<i>50.215</i>	<i>39.443</i>	<i>10.772</i>	<i>27,3</i>	<i>0,0</i>	<i>0,0</i>
56 MELILLA	33.760	31.895	1.865	5,8	0,0	0,0
<i>TOTAL CIUDAD DE MELILLA</i>	<i>33.760</i>	<i>31.895</i>	<i>1.865</i>	<i>5,8</i>	<i>0,0</i>	<i>0,0</i>
3 ALICANTE/ALACANT	2.082.869	2.018.641	64.228	3,2	1,3	1,3
12 CASTELLON/CASTELLÓ	830.077	790.074	40.003	5,1	0,5	0,5
46 VALENCIA/VALÈNCIA	7.208.974	7.544.075	-335.101	-4,4	4,6	4,8
<i>TOTAL COMUNIDAD VALENCIAN.</i>	<i>10.121.920</i>	<i>10.352.790</i>	<i>-230.870</i>	<i>-2,2</i>	<i>6,4</i>	<i>6,6</i>
6 BADAJOZ	674.370	718.906	-44.536	-6,2	0,4	0,5
10 CACERES	261.544	281.122	-19.578	-7,0	0,2	0,2
<i>TOTAL EXTREMADURA</i>	<i>935.914</i>	<i>1.000.028</i>	<i>-64.114</i>	<i>-6,4</i>	<i>0,6</i>	<i>0,6</i>
15 CORUÑA (A)	3.293.499	3.075.377	218.122	7,1	2,1	2,0
27 LUGO	422.358	387.662	34.696	9,0	0,3	0,2
32 OURENSE	403.699	410.100	-6.401	-1,6	0,3	0,3
36 PONTEVEDRA	610.046	600.807	9.239	1,5	0,4	0,4
54 VIGO	901.866	857.367	44.499	5,2	0,6	0,5
<i>TOTAL GALICIA</i>	<i>5.631.468</i>	<i>5.331.313</i>	<i>300.155</i>	<i>5,6</i>	<i>3,6</i>	<i>3,4</i>



	2011	2010	Diferencia	% 11/10	% s/ total	
					2011	2010
7 ILLES BALEARS	2.301.282	2.213.347	87.935	4,0	1,5	1,4
<i>TOTAL ILLES BALEARS</i>	<i>2.301.282</i>	<i>2.213.347</i>	<i>87.935</i>	<i>4,0</i>	<i>1,5</i>	<i>1,4</i>
28 MADRID	76.014.696	74.979.463	1.035.233	1,4	48,1	48,1
<i>TOTAL MADRID</i>	<i>76.014.696</i>	<i>74.979.463</i>	<i>1.035.233</i>	<i>1,4</i>	<i>48,1</i>	<i>48,1</i>
31 NAVARRA	-27.681	145.774	-173.455	---	0,0	0,1
<i>TOTAL NAVARRA</i>	<i>-27.681</i>	<i>145.774</i>	<i>-173.455</i>	<i>---</i>	<i>0,0</i>	<i>0,1</i>
1 ALAVA	-830.074	-1.085.046	254.972	23,5	-0,5	-0,7
20 GUIPUZCOA	247.477	295.369	-47.892	-16,2	0,2	0,2
48 VIZCAYA	3.488.924	3.135.786	353.138	11,3	2,2	2,0
<i>TOTAL PAIS VASCO</i>	<i>2.906.327</i>	<i>2.346.109</i>	<i>560.218</i>	<i>23,9</i>	<i>1,8</i>	<i>1,5</i>
52 GIJON	785.140	728.415	56.725	7,8	0,5	0,5
33 OVIEDO	1.731.797	1.580.044	151.753	9,6	1,1	1,0
<i>TOTAL PRINCIPADO DE ASTURIAS</i>	<i>2.516.937</i>	<i>2.308.459</i>	<i>208.478</i>	<i>9,0</i>	<i>1,6</i>	<i>1,5</i>
51 CARTAGENA	340.081	424.257	-84.176	-19,8	0,2	0,3
30 MURCIA	1.329.765	1.358.943	-29.178	-2,1	0,8	0,9
<i>TOTAL REGIÓN DE MURCIA</i>	<i>1.669.846</i>	<i>1.783.200</i>	<i>-113.354</i>	<i>-6,4</i>	<i>1,1</i>	<i>1,1</i>
26 RIOJA (LA)	629.825	622.739	7.086	1,1	0,4	0,4
<i>TOTAL RIOJA (LA)</i>	<i>629.825</i>	<i>622.739</i>	<i>7.086</i>	<i>1,1</i>	<i>0,4</i>	<i>0,4</i>
<i>TOTAL DELEGACIONES</i>	<i>158.182.868</i>	<i>155.906.428</i>	<i>2.276.440</i>	<i>1,5</i>	<i>100,0</i>	<i>100,0</i>



A.6.2. DELEGACIONES ESPECIALES DE LA A.E.A.T. POR CAPÍTULOS Y
CONCEPTOS



ANDALUCIA
RECAUDACION TRIBUTARIA APLICADA
(En miles de euros)

DESIGNACION DE LOS INGRESOS	RECAUDACION		VARIACION	
	2011	2010	ABSOLUTA	PORCENTUAL
CAPITULO I - IMPUESTOS DIRECTOS				
Impuesto s/ la Renta de las Personas Físicas	5.554.904	5.289.751	265.153	5,0
- Retenciones rendimientos de trabajo y activ. profesionales	5.624.916	5.738.576	-113.660	-2,0
- Retenciones de arrendamientos	225.655	227.826	-2.171	-1,0
- Retenciones sobre Fondos de Inversión	2.215	4.058	-1.843	-45,4
- Retenciones rendimientos de capital de Personas Físicas	253.181	245.348	7.833	3,2
- Pagos fraccionados de activ. empres. prof. y artísticas	349.180	372.384	-23.204	-6,2
- Cuota dif. neta de I.R.P.F.	-900.243	-1.298.441	398.198	---
- Participación de las AA.TT. en I.R.P.F	0	0	0	---
- Asignación tributaria a la Iglesia Católica	0	0	0	---
Impuesto sobre Sociedades	924.316	1.043.941	-119.625	-11,5
- Retenciones de arrendamientos	85.567	87.971	-2.404	-2,7
- Retenciones sobre Fondos de Inversión	936	1.725	-789	-45,7
- Retenciones rendimientos de capital de Sociedades	105.120	102.511	2.609	2,5
- Pagos fraccionados	468.909	525.019	-56.110	-10,7
- Cuota diferencial neta de Sociedades	263.784	326.715	-62.931	-19,3
Impuesto sobre la Renta de no Residentes	81.530	84.389	-2.859	-3,4
- Retenciones y Pagos a cuenta	75.439	71.038	4.401	6,2
- Cuota diferencial	3.741	11.011	-7.270	-66,0
- Gravamen sobre inmuebles	2.350	2.340	10	0,4
Impuesto sobre el Patrimonio	534	445	89	20,0
Resto Capítulo I	15.984	13.888	2.096	15,1
<i>TOTAL CAPITULO I</i>	<i>6.577.268</i>	<i>6.432.414</i>	<i>144.854</i>	<i>2,3</i>
CAPITULO II - IMPUESTOS INDIRECTOS				
Impuesto sobre el Valor Añadido	2.615.812	2.762.778	-146.966	-5,3
- IVA Bruto	4.947.100	5.095.252	-148.152	-2,9
- Importaciones	679.180	656.300	22.880	3,5
- Operaciones interiores	4.267.920	4.438.952	-171.032	-3,9
- Devoluciones	2.331.288	2.332.474	-1.186	-0,1
Impuestos Especiales	510.086	617.961	-107.875	-17,5
- Alcohol y bebidas derivadas	191.685	235.287	-43.602	-18,5
- Cerveza	108.335	112.751	-4.416	-3,9
- Productos intermedios	5.943	6.578	-635	-9,7
- Hidrocarburos	200.609	259.758	-59.149	-22,8
- Labores del Tabaco	556	200	356	178,0
- Electricidad	2.954	3.387	-433	-12,8
- Otros	4	0	4	---
- Participación de las AA.TT. en II.EE.	0	0	0	---
Impuesto s/ Primas de Seguros	22.961	21.285	1.676	7,9
Tráfico exterior	83.146	80.436	2.710	3,4
- Tarifa Exterior Común	71.428	69.127	2.301	3,3
- Exacciones Agrícolas	11.718	11.309	409	3,6
Cotización y Exacción de Azúcar e Isoglucosa	0	0	0	---
Resto Capítulo II	100	59	41	69,5
<i>TOTAL CAPITULO II</i>	<i>3.232.105</i>	<i>3.482.519</i>	<i>-250.414</i>	<i>-7,2</i>
CAPITULO III - TASAS Y OTROS INGRESOS				
Tasa Radioeléctrica	3.320	179	3.141	---
Otras Tasas	11.803	12.582	-779	-6,2
Recargo de Apremio y Otros	76.345	78.881	-2.536	-3,2
Intereses de Demora	37.228	43.889	-6.661	-15,2
Sanciones Tributarias	28.409	33.682	-5.273	-15,7
<i>TOTAL CAPITULO III</i>	<i>157.105</i>	<i>169.213</i>	<i>-12.108</i>	<i>-7,2</i>
TOTAL GENERAL	9.966.478	10.084.146	-117.668	-1,2



ARAGON
RECAUDACION TRIBUTARIA APLICADA
(En miles de euros)

DESIGNACION DE LOS INGRESOS	RECAUDACION		VARIACION	
	2011	2010	ABSOLUTA	PORCENTUAL
CAPITULO I - IMPUESTOS DIRECTOS				
Impuesto s/ la Renta de las Personas Físicas	1.659.456	1.627.676	31.780	2,0
- Retenciones rendimientos de trabajo y activ. profesionales	1.525.231	1.553.287	-28.056	-1,8
- Retenciones de arrendamientos	61.288	62.449	-1.161	-1,9
- Retenciones sobre Fondos de Inversión	6.547	8.280	-1.733	-20,9
- Retenciones rendimientos de capital de Personas Físicas	126.753	124.622	2.131	1,7
- Pagos fraccionados de activ. empres. prof. y artísticas	84.721	92.577	-7.856	-8,5
- Cuota dif. neta de I.R.P.F.	-145.084	-213.539	68.455	---
- Participación de las AA.TT. en I.R.P.F	0	0	0	---
- Asignación tributaria a la Iglesia Católica	0	0	0	---
Impuesto sobre Sociedades	384.853	356.689	28.164	7,9
- Retenciones de arrendamientos	23.949	24.722	-773	-3,1
- Retenciones sobre Fondos de Inversión	2.785	3.526	-741	-21,0
- Retenciones rendimientos de capital de Sociedades	53.391	52.399	992	1,9
- Pagos fraccionados	194.150	218.388	-24.238	-11,1
- Cuota diferencial neta de Sociedades	110.578	57.654	52.924	91,8
Impuesto sobre la Renta de no Residentes	8.056	22.054	-13.998	-63,5
- Retenciones y Pagos a cuenta	7.801	20.932	-13.131	-62,7
- Cuota diferencial	255	1.122	-867	-77,3
- Gravamen sobre inmuebles	0	0	0	---
Impuesto sobre el Patrimonio	0	2	-2	-100,0
Resto Capítulo I	858	928	-70	-7,5
<i>TOTAL CAPITULO I</i>	<i>2.053.223</i>	<i>2.007.349</i>	<i>45.874</i>	<i>2,3</i>
CAPITULO II - IMPUESTOS INDIRECTOS				
Impuesto sobre el Valor Añadido	1.002.860	955.109	47.751	5,0
- IVA Bruto	1.800.254	1.710.287	89.967	5,3
- Importaciones	248.681	192.507	56.174	29,2
- Operaciones interiores	1.551.573	1.517.780	33.793	2,2
- Devoluciones	797.394	755.178	42.216	5,6
Impuestos Especiales	-6.018	-7.314	1.296	---
- Alcohol y bebidas derivadas	-67	-88	21	---
- Cerveza	5.317	5.284	33	0,6
- Productos intermedios	44	36	8	22,2
- Hidrocarburos	-14.098	-15.110	1.012	---
- Labores del Tabaco	0	0	0	---
- Electricidad	2.786	2.564	222	8,7
- Otros	0	0	0	---
- Participación de las AA.TT. en II.EE.	0	0	0	---
Impuesto s/ Primas de Seguros	4.439	4.373	66	1,5
Tráfico exterior	61.636	55.283	6.353	11,5
- Tarifa Exterior Común	61.634	55.281	6.353	11,5
- Exacciones Agrícolas	2	2	0	0,0
Cotización y Exacción de Azúcar e Isoglucosa	0	0	0	---
Resto Capítulo II	73	23	50	217,4
<i>TOTAL CAPITULO II</i>	<i>1.062.990</i>	<i>1.007.474</i>	<i>55.516</i>	<i>5,5</i>
CAPITULO III - TASAS Y OTROS INGRESOS				
Tasa Radioeléctrica	10	13	-3	-23,1
Otras Tasas	3.375	3.401	-26	-0,8
Recargo de Apremio y Otros	13.427	14.320	-893	-6,2
Intereses de Demora	10.978	8.375	2.603	31,1
Sanciones Tributarias	5.001	5.970	-969	-16,2
<i>TOTAL CAPITULO III</i>	<i>32.791</i>	<i>32.079</i>	<i>712</i>	<i>2,2</i>
TOTAL GENERAL	3.149.004	3.046.902	102.102	3,4



CANARIAS
RECAUDACION TRIBUTARIA APLICADA
(En miles de euros)

DESIGNACION DE LOS INGRESOS	RECAUDACION		VARIACION	
	2011	2010	ABSOLUTA	PORCENTUAL
CAPITULO I - IMPUESTOS DIRECTOS				
Impuesto s/ la Renta de las Personas Físicas	1.494.241	1.433.939	60.302	4,2
- Retenciones rendimientos de trabajo y activ. profesionales	1.512.104	1.547.679	-35.575	-2,3
- Retenciones de arrendamientos	73.658	73.452	206	0,3
- Retenciones sobre Fondos de Inversión	123	2	121	---
- Retenciones rendimientos de capital de Personas Físicas	47.126	51.857	-4.731	-9,1
- Pagos fraccionados de activ. empres. prof. y artísticas	94.718	94.189	529	0,6
- Cuota dif. neta de I.R.P.F.	-233.488	-333.240	99.752	---
- Participación de las AA.TT. en I.R.P.F	0	0	0	---
- Asignación tributaria a la Iglesia Católica	0	0	0	---
Impuesto sobre Sociedades	217.459	214.072	3.387	1,6
- Retenciones de arrendamientos	28.810	29.004	-194	-0,7
- Retenciones sobre Fondos de Inversión	52	1	51	---
- Retenciones rendimientos de capital de Sociedades	19.369	20.970	-1.601	-7,6
- Pagos fraccionados	127.303	112.564	14.739	13,1
- Cuota diferencial neta de Sociedades	41.925	51.533	-9.608	-18,6
Impuesto sobre la Renta de no Residentes	58.635	27.958	30.677	109,7
- Retenciones y Pagos a cuenta	29.209	20.765	8.444	40,7
- Cuota diferencial	29.096	6.837	22.259	325,6
- Gravamen sobre inmuebles	330	356	-26	-7,3
Impuesto sobre el Patrimonio	25	41	-16	-39,0
Resto Capítulo I	6.786	4.453	2.333	52,4
<i>TOTAL CAPITULO I</i>	<i>1.777.146</i>	<i>1.680.463</i>	<i>96.683</i>	<i>5,8</i>
CAPITULO II - IMPUESTOS INDIRECTOS				
Impuesto sobre el Valor Añadido	15.116	13.953	1.163	8,3
- IVA Bruto	50.135	51.503	-1.368	-2,7
- Importaciones	109	8	101	---
- Operaciones interiores	50.026	51.495	-1.469	-2,9
- Devoluciones	35.019	37.550	-2.531	-6,7
Impuestos Especiales	42.363	42.972	-609	-1,4
- Alcohol y bebidas derivadas	33.153	34.027	-874	-2,6
- Cerveza	9.016	8.776	240	2,7
- Productos intermedios	27	39	-12	-30,8
- Hidrocarburos	-22	-48	26	---
- Labores del Tabaco	0	0	0	---
- Electricidad	189	179	10	5,6
- Otros	0	-1	1	---
- Participación de las AA.TT. en II.EE.	0	0	0	---
Impuesto s/ Primas de Seguros	2.189	2.198	-9	-0,4
Tráfico exterior	16.280	18.273	-1.993	-10,9
- Tarifa Exterior Común	15.873	17.806	-1.933	-10,9
- Exacciones Agrícolas	407	467	-60	-12,8
Cotización y Exacción de Azúcar e Isoglucosa	0	0	0	---
Resto Capítulo II	119	132	-13	-9,8
<i>TOTAL CAPITULO II</i>	<i>76.067</i>	<i>77.528</i>	<i>-1.461</i>	<i>-1,9</i>
CAPITULO III - TASAS Y OTROS INGRESOS				
Tasa Radioeléctrica	38	45	-7	-15,6
Otras Tasas	2.277	3.770	-1.493	-39,6
Recargo de Apremio y Otros	15.918	15.276	642	4,2
Intereses de Demora	9.617	7.166	2.451	34,2
Sanciones Tributarias	2.836	3.834	-998	-26,0
<i>TOTAL CAPITULO III</i>	<i>30.686</i>	<i>30.091</i>	<i>595</i>	<i>2,0</i>
TOTAL GENERAL	1.883.899	1.788.082	95.817	5,4



CANTABRIA
RECAUDACION TRIBUTARIA APLICADA
(En miles de euros)

DESIGNACION DE LOS INGRESOS	RECAUDACION		VARIACION	
	2011	2010	ABSOLUTA	PORCENTUAL
CAPITULO I - IMPUESTOS DIRECTOS				
Impuesto s/ la Renta de las Personas Físicas	1.342.269	1.444.541	-102.272	-7,1
- Retenciones rendimientos de trabajo y activ. profesionales	994.070	979.243	14.827	1,5
- Retenciones de arrendamientos	29.733	29.676	57	0,2
- Retenciones sobre Fondos de Inversión	2.813	869	1.944	223,7
- Retenciones rendimientos de capital de Personas Físicas	360.924	503.562	-142.638	-28,3
- Pagos fraccionados de activ. empres. prof. y artísticas	38.776	42.463	-3.687	-8,7
- Cuota dif. neta de I.R.P.F.	-84.047	-111.272	27.225	---
- Participación de las AA.TT. en I.R.P.F.	0	0	0	---
- Asignación tributaria a la Iglesia Católica	0	0	0	---
Impuesto sobre Sociedades	272.442	167.850	104.592	62,3
- Retenciones de arrendamientos	12.019	12.082	-63	-0,5
- Retenciones sobre Fondos de Inversión	1.197	370	827	223,5
- Retenciones rendimientos de capital de Sociedades	153.020	203.733	-50.713	-24,9
- Pagos fraccionados	50.141	58.226	-8.085	-13,9
- Cuota diferencial neta de Sociedades	56.065	-106.561	162.626	---
Impuesto sobre la Renta de no Residentes	307.952	398.263	-90.311	-22,7
- Retenciones y Pagos a cuenta	307.568	398.031	-90.463	-22,7
- Cuota diferencial	384	232	152	65,5
- Gravamen sobre inmuebles	0	0	0	---
Impuesto sobre el Patrimonio	11	128	-117	-91,4
Resto Capítulo I	223	1.131	-908	-80,3
<i>TOTAL CAPITULO I</i>	<i>1.922.897</i>	<i>2.011.913</i>	<i>-89.016</i>	<i>-4,4</i>
CAPITULO II - IMPUESTOS INDIRECTOS				
Impuesto sobre el Valor Añadido	291.643	512.435	-220.792	-43,1
- IVA Bruto	555.068	741.524	-186.456	-25,1
- Importaciones	69.192	66.947	2.245	3,4
- Operaciones interiores	485.876	674.577	-188.701	-28,0
- Devoluciones	263.425	229.089	34.336	15,0
Impuestos Especiales	31.542	29.865	1.677	5,6
- Alcohol y bebidas derivadas	412	397	15	3,8
- Cerveza	13	32	-19	-59,4
- Productos intermedios	1	0	1	---
- Hidrocarburos	-2.225	-2.308	83	---
- Labores del Tabaco	2.949	2.731	218	8,0
- Electricidad	30.392	29.013	1.379	4,8
- Otros	0	0	0	---
- Participación de las AA.TT. en II.EE.	0	0	0	---
Impuesto s/ Primas de Seguros	104	85	19	22,4
Tráfico exterior	12.282	7.910	4.372	55,3
- Tarifa Exterior Común	4.317	7.884	-3.567	-45,2
- Exacciones Agrícolas	7.965	26	7.939	---
Cotización y Exacción de Azúcar e Isoglucosa	0	0	0	---
Resto Capítulo II	22	15	7	46,7
<i>TOTAL CAPITULO II</i>	<i>335.593</i>	<i>550.310</i>	<i>-214.717</i>	<i>-39,0</i>
CAPITULO III - TASAS Y OTROS INGRESOS				
Tasa Radioeléctrica	1	4	-3	-75,0
Otras Tasas	13.500	10.825	2.675	24,7
Recargo de Apremio y Otros	5.470	7.745	-2.275	-29,4
Intereses de Demora	24.502	884	23.618	---
Sanciones Tributarias	1.843	1.909	-66	-3,5
<i>TOTAL CAPITULO III</i>	<i>45.316</i>	<i>21.367</i>	<i>23.949</i>	<i>112,1</i>
TOTAL GENERAL	2.303.806	2.583.590	-279.784	-10,8



CASTILLA Y LEON
RECAUDACION TRIBUTARIA APLICADA
(En miles de euros)

DESIGNACION DE LOS INGRESOS	RECAUDACION		VARIACION	
	2011	2010	ABSOLUTA	PORCENTUAL
CAPITULO I - IMPUESTOS DIRECTOS				
Impuesto s/ la Renta de las Personas Físicas	2.099.621	2.019.846	79.775	3,9
- Retenciones rendimientos de trabajo y activ. profesionales	2.074.442	2.111.415	-36.973	-1,8
- Retenciones de arrendamientos	83.219	83.685	-466	-0,6
- Retenciones sobre Fondos de Inversión	124	270	-146	-54,1
- Retenciones rendimientos de capital de Personas Físicas	106.576	121.365	-14.789	-12,2
- Pagos fraccionados de activ. empres. prof. y artísticas	154.594	163.229	-8.635	-5,3
- Cuota dif. neta de I.R.P.F.	-319.334	-460.118	140.784	---
- Participación de las AA.TT. en I.R.P.F.	0	0	0	---
- Asignación tributaria a la Iglesia Católica	0	0	0	---
Impuesto sobre Sociedades	408.092	435.040	-26.948	-6,2
- Retenciones de arrendamientos	32.944	33.373	-429	-1,3
- Retenciones sobre Fondos de Inversión	53	114	-61	-53,5
- Retenciones rendimientos de capital de Sociedades	44.541	49.793	-5.252	-10,5
- Pagos fraccionados	194.818	225.682	-30.864	-13,7
- Cuota diferencial neta de Sociedades	135.736	126.078	9.658	7,7
Impuesto sobre la Renta de no Residentes	8.278	8.570	-292	-3,4
- Retenciones y Pagos a cuenta	8.393	8.418	-25	-0,3
- Cuota diferencial	-124	143	-267	---
- Gravamen sobre inmuebles	9	9	0	0,0
Impuesto sobre el Patrimonio	0	-1	1	---
Resto Capítulo I	781	509	272	53,4
TOTAL CAPITULO I	2.516.772	2.463.964	52.808	2,1
CAPITULO II - IMPUESTOS INDIRECTOS				
Impuesto sobre el Valor Añadido	926.340	944.902	-18.562	-2,0
- IVA Bruto	1.813.831	1.826.660	-12.829	-0,7
- Importaciones	76.022	67.599	8.423	12,5
- Operaciones interiores	1.737.809	1.759.061	-21.252	-1,2
- Devoluciones	887.491	881.758	5.733	0,7
Impuestos Especiales	29.541	33.226	-3.685	-11,1
- Alcohol y bebidas derivadas	27.824	31.470	-3.646	-11,6
- Cerveza	12.724	15.506	-2.782	-17,9
- Productos intermedios	141	122	19	15,6
- Hidrocarburos	-12.101	-15.211	3.110	---
- Labores del Tabaco	0	0	0	---
- Electricidad	953	1.339	-386	-28,8
- Otros	0	0	0	---
- Participación de las AA.TT. en II.EE.	0	0	0	---
Impuesto s/ Primas de Seguros	275	268	7	2,6
Tráfico exterior	10.283	11.445	-1.162	-10,2
- Tarifa Exterior Común	10.201	11.182	-981	-8,8
- Exacciones Agrícolas	82	263	-181	-68,8
Cotización y Exacción de Azúcar e Isoglucosa	0	0	0	---
Resto Capítulo II	5	6	-1	-16,7
TOTAL CAPITULO II	966.444	989.847	-23.403	-2,4
CAPITULO III - TASAS Y OTROS INGRESOS				
Tasa Radioeléctrica	28	56	-28	-50,0
Otras Tasas	3.854	5.397	-1.543	-28,6
Recargo de Apremio y Otros	18.252	18.715	-463	-2,5
Intereses de Demora	14.540	9.695	4.845	50,0
Sanciones Tributarias	9.987	11.540	-1.553	-13,5
TOTAL CAPITULO III	46.661	45.403	1.258	2,8
TOTAL GENERAL	3.529.877	3.499.214	30.663	0,9



CASTILLA-LA MANCHA
RECAUDACION TRIBUTARIA APLICADA
(En miles de euros)

DESIGNACION DE LOS INGRESOS	RECAUDACION		VARIACION	
	2011	2010	ABSOLUTA	PORCENTUAL
CAPITULO I - IMPUESTOS DIRECTOS				
Impuesto s/ la Renta de las Personas Físicas	1.380.778	1.346.859	33.919	2,5
- Retenciones rendimientos de trabajo y activ. profesionales	1.440.048	1.484.489	-44.441	-3,0
- Retenciones de arrendamientos	50.638	51.718	-1.080	-2,1
- Retenciones sobre Fondos de Inversión	53	19	34	178,9
- Retenciones rendimientos de capital de Personas Físicas	54.548	59.206	-4.658	-7,9
- Pagos fraccionados de activ. empres. prof. y artísticas	90.875	99.491	-8.616	-8,7
- Cuota dif. neta de I.R.P.F.	-255.384	-348.064	92.680	---
- Participación de las AA.TT. en I.R.P.F	0	0	0	---
- Asignación tributaria a la Iglesia Católica	0	0	0	---
Impuesto sobre Sociedades	244.725	314.943	-70.218	-22,3
- Retenciones de arrendamientos	19.833	20.550	-717	-3,5
- Retenciones sobre Fondos de Inversión	23	9	14	155,6
- Retenciones rendimientos de capital de Sociedades	22.963	25.068	-2.105	-8,4
- Pagos fraccionados	132.158	158.661	-26.503	-16,7
- Cuota diferencial neta de Sociedades	69.748	110.655	-40.907	-37,0
Impuesto sobre la Renta de no Residentes	4.596	5.457	-861	-15,8
- Retenciones y Pagos a cuenta	4.485	5.303	-818	-15,4
- Cuota diferencial	111	154	-43	-27,9
- Gravamen sobre inmuebles	0	0	0	---
Impuesto sobre el Patrimonio	0	0	0	---
Resto Capítulo I	39	607	-568	-93,6
<i>TOTAL CAPITULO I</i>	<i>1.630.138</i>	<i>1.667.866</i>	<i>-37.728</i>	<i>-2,3</i>
CAPITULO II - IMPUESTOS INDIRECTOS				
Impuesto sobre el Valor Añadido	659.801	713.981	-54.180	-7,6
- IVA Bruto	1.233.631	1.265.946	-32.315	-2,6
- Importaciones	38.226	42.099	-3.873	-9,2
- Operaciones interiores	1.195.405	1.223.847	-28.442	-2,3
- Devoluciones	573.830	551.965	21.865	4,0
Impuestos Especiales	154.971	135.348	19.623	14,5
- Alcohol y bebidas derivadas	44.011	19.726	24.285	123,1
- Cerveza	49.855	56.714	-6.859	-12,1
- Productos intermedios	372	314	58	18,5
- Hidrocarburos	-12.585	-22.884	10.299	---
- Labores del Tabaco	70.022	79.329	-9.307	-11,7
- Electricidad	3.296	2.149	1.147	53,4
- Otros	0	0	0	---
- Participación de las AA.TT. en II.EE.	0	0	0	---
Impuesto s/ Primas de Seguros	2.063	1.807	256	14,2
Tráfico exterior	15.156	18.424	-3.268	-17,7
- Tarifa Exterior Común	15.156	18.424	-3.268	-17,7
- Exacciones Agrícolas	0	0	0	---
Cotización y Exacción de Azúcar e Isoglucosa	0	0	0	---
Resto Capítulo II	1	24	-23	-95,8
<i>TOTAL CAPITULO II</i>	<i>831.992</i>	<i>869.584</i>	<i>-37.592</i>	<i>-4,3</i>
CAPITULO III - TASAS Y OTROS INGRESOS				
Tasa Radioeléctrica	16	6	10	166,7
Otras Tasas	3.165	2.766	399	14,4
Recargo de Apremio y Otros	16.321	18.938	-2.617	-13,8
Intereses de Demora	7.566	9.327	-1.761	-18,9
Sanciones Tributarias	7.754	12.240	-4.486	-36,7
<i>TOTAL CAPITULO III</i>	<i>34.822</i>	<i>43.277</i>	<i>-8.455</i>	<i>-19,5</i>
TOTAL GENERAL	2.496.952	2.580.727	-83.775	-3,2



CATALUÑA
RECAUDACION TRIBUTARIA APLICADA
(En miles de euros)

DESIGNACION DE LOS INGRESOS	RECAUDACION		VARIACION	
	2011	2010	ABSOLUTA	PORCENTUAL
CAPITULO I - IMPUESTOS DIRECTOS				
Impuesto s/ la Renta de las Personas Físicas	14.108.840	13.634.396	474.444	3,5
- Retenciones rendimientos de trabajo y activ. profesionales	12.710.819	12.722.524	-11.705	-0,1
- Retenciones de arrendamientos	448.440	452.742	-4.302	-1,0
- Retenciones sobre Fondos de Inversión	58.203	60.082	-1.879	-3,1
- Retenciones rendimientos de capital de Personas Físicas	1.070.809	1.043.136	27.673	2,7
- Pagos fraccionados de activ. empres. prof. y artísticas	425.859	446.416	-20.557	-4,6
- Cuota dif. neta de I.R.P.F.	-605.290	-1.090.504	485.214	---
- Participación de las AA.TT. en I.R.P.F.	0	0	0	---
- Asignación tributaria a la Iglesia Católica	0	0	0	---
Impuesto sobre Sociedades	3.411.596	3.455.410	-43.814	-1,3
- Retenciones de arrendamientos	175.149	179.606	-4.457	-2,5
- Retenciones sobre Fondos de Inversión	24.756	25.575	-819	-3,2
- Retenciones rendimientos de capital de Sociedades	451.804	453.160	-1.356	-0,3
- Pagos fraccionados	2.021.694	2.168.601	-146.907	-6,8
- Cuota diferencial neta de Sociedades	738.193	628.468	109.725	17,5
Impuesto sobre la Renta de no Residentes	276.166	358.504	-82.338	-23,0
- Retenciones y Pagos a cuenta	257.962	242.004	15.958	6,6
- Cuota diferencial	17.761	116.022	-98.261	-84,7
- Gravamen sobre inmuebles	443	478	-35	-7,3
Impuesto sobre el Patrimonio	152	78	74	94,9
Resto Capítulo I	27.740	13.351	14.389	107,8
<i>TOTAL CAPITULO I</i>	<i>17.824.494</i>	<i>17.461.739</i>	<i>362.755</i>	<i>2,1</i>
CAPITULO II - IMPUESTOS INDIRECTOS				
Impuesto sobre el Valor Añadido	12.050.432	11.546.766	503.666	4,4
- IVA Bruto	17.494.702	16.692.119	802.583	4,8
- Importaciones	3.217.573	2.740.103	477.470	17,4
- Operaciones interiores	14.277.129	13.952.016	325.113	2,3
- Devoluciones	5.444.270	5.145.353	298.917	5,8
Impuestos Especiales	989.567	965.934	23.633	2,4
- Alcohol y bebidas derivadas	170.793	165.218	5.575	3,4
- Cerveza	61.275	58.312	2.963	5,1
- Productos intermedios	8.441	8.507	-66	-0,8
- Hidrocarburos	595.081	551.965	43.116	7,8
- Labores del Tabaco	21.663	38.252	-16.589	-43,4
- Electricidad	132.314	143.640	-11.326	-7,9
- Otros	0	40	-40	-100,0
- Participación de las AA.TT. en II.EE.	0	0	0	---
Impuesto s/ Primas de Seguros	305.125	333.544	-28.419	-8,5
Tráfico exterior	639.097	611.010	28.087	4,6
- Tarifa Exterior Común	635.668	604.958	30.710	5,1
- Exacciones Agrícolas	3.429	6.052	-2.623	-43,3
Cotización y Exacción de Azúcar e Isoglucosa	1	0	1	---
Resto Capítulo II	272	217	55	25,3
<i>TOTAL CAPITULO II</i>	<i>13.984.494</i>	<i>13.457.471</i>	<i>527.023</i>	<i>3,9</i>
CAPITULO III - TASAS Y OTROS INGRESOS				
Tasa Radioeléctrica	274	-212	486	---
Otras Tasas	30.417	34.236	-3.819	-11,2
Recargo de Apremio y Otros	106.282	103.432	2.850	2,8
Intereses de Demora	93.812	81.441	12.371	15,2
Sanciones Tributarias	28.570	31.100	-2.530	-8,1
<i>TOTAL CAPITULO III</i>	<i>259.355</i>	<i>249.997</i>	<i>9.358</i>	<i>3,7</i>
TOTAL GENERAL	32.068.343	31.169.207	899.136	2,9



CIUDAD DE CEUTA
RECAUDACION TRIBUTARIA APLICADA
(En miles de euros)

DESIGNACION DE LOS INGRESOS	RECAUDACION		VARIACION	
	2011	2010	ABSOLUTA	PORCENTUAL
CAPITULO I - IMPUESTOS DIRECTOS				
Impuesto s/ la Renta de las Personas Físicas	25.939	19.138	6.801	35,5
- Retenciones rendimientos de trabajo y actv. profesionales	28.566	27.712	854	3,1
- Retenciones de arrendamientos	1.055	925	130	14,1
- Retenciones sobre Fondos de Inversión	1	5	-4	-80,0
- Retenciones rendimientos de capital de Personas Físicas	1.129	1.567	-438	-28,0
- Pagos fraccionados de activ. empres. prof. y artísticas	2.616	2.538	78	3,1
- Cuota dif. neta de I.R.P.F.	-7.428	-13.609	6.181	---
- Participación de las AA.TT. en I.R.P.F	0	0	0	---
- Asignación tributaria a la Iglesia Católica	0	0	0	---
Impuesto sobre Sociedades	10.739	10.873	-134	-1,2
- Retenciones de arrendamientos	419	375	44	11,7
- Retenciones sobre Fondos de Inversión	1	2	-1	-50,0
- Retenciones rendimientos de capital de Sociedades	479	659	-180	-27,3
- Pagos fraccionados	5.537	4.815	722	15,0
- Cuota diferencial neta de Sociedades	4.303	5.022	-719	-14,3
Impuesto sobre la Renta de no Residentes	2.168	2.474	-306	-12,4
- Retenciones y Pagos a cuenta	2.167	2.465	-298	-12,1
- Cuota diferencial	1	9	-8	-88,9
- Gravamen sobre inmuebles	0	0	0	---
Impuesto sobre el Patrimonio	281	0	281	---
Resto Capítulo I	2.439	460	1.979	430,2
<i>TOTAL CAPITULO I</i>	<i>41.566</i>	<i>32.945</i>	<i>8.621</i>	<i>26,2</i>
CAPITULO II - IMPUESTOS INDIRECTOS				
Impuesto sobre el Valor Añadido	447	-3.100	3.547	---
- IVA Bruto	2.011	1.825	186	10,2
- Importaciones	0	1	-1	-100,0
- Operaciones interiores	2.011	1.824	187	10,3
- Devoluciones	1.564	4.925	-3.361	-68,2
Impuestos Especiales	1.439	1.263	176	13,9
- Alcohol y bebidas derivadas	0	0	0	---
- Cerveza	0	0	0	---
- Productos intermedios	0	0	0	---
- Hidrocarburos	-1	-1	0	---
- Labores del Tabaco	0	0	0	---
- Electricidad	1.382	1.248	134	10,7
- Otros	58	16	42	262,5
- Participación de las AA.TT. en II.EE.	0	0	0	---
Impuesto s/ Primas de Seguros	0	0	0	---
Tráfico exterior	0	2	-2	-100,0
- Tarifa Exterior Común	0	2	-2	-100,0
- Exacciones Agrícolas	0	0	0	---
Cotización y Exacción de Azúcar e Isoglucosa	0	0	0	---
Resto Capítulo II	2.337	2.556	-219	-8,6
<i>TOTAL CAPITULO II</i>	<i>4.223</i>	<i>721</i>	<i>3.502</i>	<i>485,7</i>
CAPITULO III - TASAS Y OTROS INGRESOS				
Tasa Radioeléctrica	1	3	-2	-66,7
Otras Tasas	3.195	4.384	-1.189	-27,1
Recargo de Apremio y Otros	834	599	235	39,2
Intereses de Demora	154	184	-30	-16,3
Sanciones Tributarias	242	607	-365	-60,1
<i>TOTAL CAPITULO III</i>	<i>4.426</i>	<i>5.777</i>	<i>-1.351</i>	<i>-23,4</i>
TOTAL GENERAL	50.215	39.443	10.772	27,3



CIUDAD DE MELILLA
RECAUDACION TRIBUTARIA APLICADA
(En miles de euros)

DESIGNACION DE LOS INGRESOS	RECAUDACION		VARIACION	
	2011	2010	ABSOLUTA	PORCENTUAL
CAPITULO I - IMPUESTOS DIRECTOS				
Impuesto s/ la Renta de las Personas Físicas	18.244	14.289	3.955	27,7
- Retenciones rendimientos de trabajo y activ. profesionales	21.517	21.228	289	1,4
- Retenciones de arrendamientos	855	768	87	11,3
- Retenciones sobre Fondos de Inversión	0	0	0	---
- Retenciones rendimientos de capital de Personas Físicas	1.186	954	232	24,3
- Pagos fraccionados de activ. empres. prof. y artísticas	3.446	3.449	-3	-0,1
- Cuota dif. neta de I.R.P.F.	-8.760	-12.110	3.350	---
- Participación de las AA.TT. en I.R.P.F.	0	0	0	---
- Asignación tributaria a la Iglesia Católica	0	0	0	---
Impuesto sobre Sociedades	7.091	7.869	-778	-9,9
- Retenciones de arrendamientos	346	315	31	9,8
- Retenciones sobre Fondos de Inversión	0	0	0	---
- Retenciones rendimientos de capital de Sociedades	473	400	73	18,3
- Pagos fraccionados	3.494	4.177	-683	-16,4
- Cuota diferencial neta de Sociedades	2.778	2.977	-199	-6,7
Impuesto sobre la Renta de no Residentes	1.863	1.699	164	9,7
- Retenciones y Pagos a cuenta	1.857	2.083	-226	-10,8
- Cuota diferencial	6	-384	390	---
- Gravamen sobre inmuebles	0	0	0	---
Impuesto sobre el Patrimonio	0	0	0	---
Resto Capítulo I	363	284	79	27,8
<i>TOTAL CAPITULO I</i>	<i>27.561</i>	<i>24.141</i>	<i>3.420</i>	<i>14,2</i>
CAPITULO II - IMPUESTOS INDIRECTOS				
Impuesto sobre el Valor Añadido	42	545	-503	-92,3
- IVA Bruto	763	923	-160	-17,3
- Importaciones	0	0	0	---
- Operaciones interiores	763	923	-160	-17,3
- Devoluciones	721	378	343	90,7
Impuestos Especiales	1.612	1.646	-34	-2,1
- Alcohol y bebidas derivadas	0	0	0	---
- Cerveza	0	0	0	---
- Productos intermedios	0	0	0	---
- Hidrocarburos	-8	-2	-6	---
- Labores del Tabaco	0	0	0	---
- Electricidad	1.613	1.638	-25	-1,5
- Otros	7	10	-3	-30,0
- Participación de las AA.TT. en II.EE.	0	0	0	---
Impuesto s/ Primas de Seguros	0	0	0	---
Tráfico exterior	0	0	0	---
- Tarifa Exterior Común	0	0	0	---
- Exacciones Agrícolas	0	0	0	---
Cotización y Exacción de Azúcar e Isoglucosa	0	0	0	---
Resto Capítulo II	2.401	3.030	-629	-20,8
<i>TOTAL CAPITULO II</i>	<i>4.055</i>	<i>5.221</i>	<i>-1.166</i>	<i>-22,3</i>
CAPITULO III - TASAS Y OTROS INGRESOS				
Tasa Radioeléctrica	0	1	-1	-100,0
Otras Tasas	1.346	1.611	-265	-16,4
Recargo de Apremio y Otros	453	409	44	10,8
Intereses de Demora	89	119	-30	-25,2
Sanciones Tributarias	256	393	-137	-34,9
<i>TOTAL CAPITULO III</i>	<i>2.144</i>	<i>2.533</i>	<i>-389</i>	<i>-15,4</i>
TOTAL GENERAL	33.760	31.895	1.865	5,8



COMUNIDAD VALENCIANA
RECAUDACION TRIBUTARIA APLICADA
(En miles de euros)

DESIGNACION DE LOS INGRESOS	RECAUDACION		VARIACION	
	2011	2010	ABSOLUTA	PORCENTUAL
CAPITULO I - IMPUESTOS DIRECTOS				
Impuesto s/ la Renta de las Personas Físicas	4.515.592	4.555.911	-40.319	-0,9
- Retenciones rendimientos de trabajo y activ. profesionales	4.184.747	4.423.583	-238.836	-5,4
- Retenciones de arrendamientos	240.009	246.023	-6.014	-2,4
- Retenciones sobre Fondos de Inversión	6.533	9.763	-3.230	-33,1
- Retenciones rendimientos de capital de Personas Físicas	386.665	368.597	18.068	4,9
- Pagos fraccionados de activ. empres. prof. y artísticas	248.018	269.687	-21.669	-8,0
- Cuota dif. neta de I.R.P.F.	-550.380	-761.742	211.362	---
- Participación de las AA.TT. en I.R.P.F	0	0	0	---
- Asignación tributaria a la Iglesia Católica	0	0	0	---
Impuesto sobre Sociedades	1.250.929	1.228.124	22.805	1,9
- Retenciones de arrendamientos	93.592	96.719	-3.127	-3,2
- Retenciones sobre Fondos de Inversión	2.780	4.156	-1.376	-33,1
- Retenciones rendimientos de capital de Sociedades	162.134	154.894	7.240	4,7
- Pagos fraccionados	731.809	738.720	-6.911	-0,9
- Cuota diferencial neta de Sociedades	260.614	233.635	26.979	11,5
Impuesto sobre la Renta de no Residentes	76.176	76.304	-128	-0,2
- Retenciones y Pagos a cuenta	68.626	69.014	-388	-0,6
- Cuota diferencial	7.272	7.576	-304	-4,0
- Gravamen sobre inmuebles	278	-286	564	---
Impuesto sobre el Patrimonio	109	136	-27	-19,9
Resto Capítulo I	11.690	10.558	1.132	10,7
<i>TOTAL CAPITULO I</i>	<i>5.854.496</i>	<i>5.871.033</i>	<i>-16.537</i>	<i>-0,3</i>
CAPITULO II - IMPUESTOS INDIRECTOS				
Impuesto sobre el Valor Añadido	3.544.173	3.708.220	-164.047	-4,4
- IVA Bruto	6.309.453	6.336.426	-26.973	-0,4
- Importaciones	1.677.213	1.576.751	100.462	6,4
- Operaciones interiores	4.632.240	4.759.675	-127.435	-2,7
- Devoluciones	2.765.280	2.628.206	137.074	5,2
Impuestos Especiales	227.797	270.196	-42.399	-15,7
- Alcohol y bebidas derivadas	43.385	39.421	3.964	10,1
- Cerveza	23.880	20.130	3.750	18,6
- Productos intermedios	1.630	1.578	52	3,3
- Hidrocarburos	151.700	202.841	-51.141	-25,2
- Labores del Tabaco	155	806	-651	-80,8
- Electricidad	7.047	5.420	1.627	30,0
- Otros	0	0	0	---
- Participación de las AA.TT. en II.EE.	0	0	0	---
Impuesto s/ Primas de Seguros	9.785	10.294	-509	-4,9
Tráfico exterior	373.306	380.005	-6.699	-1,8
- Tarifa Exterior Común	365.072	374.588	-9.516	-2,5
- Exacciones Agrícolas	8.234	5.417	2.817	52,0
Cotización y Exacción de Azúcar e Isoglucosa	0	0	0	---
Resto Capítulo II	92	9	83	---
<i>TOTAL CAPITULO II</i>	<i>4.155.153</i>	<i>4.368.724</i>	<i>-213.571</i>	<i>-4,9</i>
CAPITULO III - TASAS Y OTROS INGRESOS				
Tasa Radioeléctrica	157	52	105	201,9
Otras Tasas	16.287	18.974	-2.687	-14,2
Recargo de Apremio y Otros	48.817	47.872	945	2,0
Intereses de Demora	32.567	26.954	5.613	20,8
Sanciones Tributarias	14.443	19.181	-4.738	-24,7
<i>TOTAL CAPITULO III</i>	<i>112.271</i>	<i>113.033</i>	<i>-762</i>	<i>-0,7</i>
TOTAL GENERAL	10.121.920	10.352.790	-230.870	-2,2



EXTREMADURA
RECAUDACION TRIBUTARIA APLICADA
(En miles de euros)

DESIGNACION DE LOS INGRESOS	RECAUDACION		VARIACION	
	2011	2010	ABSOLUTA	PORCENTUAL
CAPITULO I - IMPUESTOS DIRECTOS				
Impuesto s/ la Renta de las Personas Físicas	628.307	602.143	26.164	4,3
- Retenciones rendimientos de trabajo y activ. profesionales	629.094	644.403	-15.309	-2,4
- Retenciones de arrendamientos	22.401	22.472	-71	-0,3
- Retenciones sobre Fondos de Inversión	29	24	5	20,8
- Retenciones rendimientos de capital de Personas Físicas	23.616	25.333	-1.717	-6,8
- Pagos fraccionados de activ. empres. prof. y artísticas	52.445	56.538	-4.093	-7,2
- Cuota dif. neta de I.R.P.F.	-99.278	-146.627	47.349	---
- Participación de las AA.TT. en I.R.P.F.	0	0	0	---
- Asignación tributaria a la Iglesia Católica	0	0	0	---
Impuesto sobre Sociedades	95.583	134.451	-38.868	-28,9
- Retenciones de arrendamientos	8.864	8.949	-85	-0,9
- Retenciones sobre Fondos de Inversión	12	10	2	20,0
- Retenciones rendimientos de capital de Sociedades	9.811	10.532	-721	-6,8
- Pagos fraccionados	50.876	62.769	-11.893	-18,9
- Cuota diferencial neta de Sociedades	26.020	52.191	-26.171	-50,1
Impuesto sobre la Renta de no Residentes	1.449	1.270	179	14,1
- Retenciones y Pagos a cuenta	1.049	1.019	30	2,9
- Cuota diferencial	400	251	149	59,4
- Gravamen sobre inmuebles	0	0	0	---
Impuesto sobre el Patrimonio	0	0	0	---
Resto Capítulo I	31	146	-115	-78,8
TOTAL CAPITULO I	725.370	738.010	-12.640	-1,7
CAPITULO II - IMPUESTOS INDIRECTOS				
Impuesto sobre el Valor Añadido	200.845	252.109	-51.264	-20,3
- IVA Bruto	493.800	497.462	-3.662	-0,7
- Importaciones	2.703	2.514	189	7,5
- Operaciones interiores	491.097	494.948	-3.851	-0,8
- Devoluciones	292.955	245.353	47.602	19,4
Impuestos Especiales	-4.207	-3.877	-330	---
- Alcohol y bebidas derivadas	1.168	2.031	-863	-42,5
- Cerveza	129	244	-115	-47,1
- Productos intermedios	10	1	9	---
- Hidrocarburos	-5.568	-6.190	622	---
- Labores del Tabaco	0	0	0	---
- Electricidad	54	37	17	45,9
- Otros	0	0	0	---
- Participación de las AA.TT. en II.EE.	0	0	0	---
Impuesto s/ Primas de Seguros	88	81	7	8,6
Tráfico exterior	506	549	-43	-7,8
- Tarifa Exterior Común	506	549	-43	-7,8
- Exacciones Agrícolas	0	0	0	---
Cotización y Exacción de Azúcar e Isoglucosa	0	0	0	---
Resto Capítulo II	0	0	0	---
TOTAL CAPITULO II	197.232	248.862	-51.630	-20,7
CAPITULO III - TASAS Y OTROS INGRESOS				
Tasa Radioeléctrica	8	97	-89	-91,8
Otras Tasas	987	1.138	-151	-13,3
Recargo de Apremio y Otros	6.444	6.752	-308	-4,6
Intereses de Demora	2.120	1.360	760	55,9
Sanciones Tributarias	3.753	3.809	-56	-1,5
TOTAL CAPITULO III	13.312	13.156	156	1,2
TOTAL GENERAL	935.914	1.000.028	-64.114	-6,4



GALICIA
RECAUDACION TRIBUTARIA APLICADA
(En miles de euros)

DESIGNACION DE LOS INGRESOS	RECAUDACION		VARIACION	
	2011	2010	ABSOLUTA	PORCENTUAL
CAPITULO I - IMPUESTOS DIRECTOS				
Impuesto s/ la Renta de las Personas Físicas	2.546.849	2.474.395	72.454	2,9
- Retenciones rendimientos de trabajo y activ. profesionales	2.399.003	2.413.600	-14.597	-0,6
- Retenciones de arrendamientos	108.563	107.902	661	0,6
- Retenciones sobre Fondos de Inversión	1.041	14.630	-13.589	-92,9
- Retenciones rendimientos de capital de Personas Físicas	167.065	160.059	7.006	4,4
- Pagos fraccionados de activ. empres. prof. y artísticas	148.480	160.101	-11.621	-7,3
- Cuota dif. neta de I.R.P.F.	-277.303	-381.897	104.594	---
- Participación de las AA.TT. en I.R.P.F	0	0	0	---
- Asignación tributaria a la Iglesia Católica	0	0	0	---
Impuesto sobre Sociedades	881.073	894.619	-13.546	-1,5
- Retenciones de arrendamientos	42.788	43.086	-298	-0,7
- Retenciones sobre Fondos de Inversión	443	6.229	-5.786	-92,9
- Retenciones rendimientos de capital de Sociedades	70.473	67.089	3.384	5,0
- Pagos fraccionados	569.333	550.627	18.706	3,4
- Cuota diferencial neta de Sociedades	198.036	227.588	-29.552	-13,0
Impuesto sobre la Renta de no Residentes	64.763	55.338	9.425	17,0
- Retenciones y Pagos a cuenta	63.054	53.999	9.055	16,8
- Cuota diferencial	1.694	1.321	373	28,2
- Gravamen sobre inmuebles	15	18	-3	-16,7
Impuesto sobre el Patrimonio	0	-5	5	---
Resto Capítulo I	934	1.528	-594	-38,9
TOTAL CAPITULO I	3.493.619	3.425.875	67.744	2,0
CAPITULO II - IMPUESTOS INDIRECTOS				
Impuesto sobre el Valor Añadido	1.965.785	1.733.370	232.415	13,4
- IVA Bruto	2.962.467	2.858.411	104.056	3,6
- Importaciones	494.910	449.589	45.321	10,1
- Operaciones interiores	2.467.557	2.408.822	58.735	2,4
- Devoluciones	996.682	1.125.041	-128.359	-11,4
Impuestos Especiales	37.666	35.142	2.524	7,2
- Alcohol y bebidas derivadas	11.023	10.859	164	1,5
- Cerveza	11.114	10.611	503	4,7
- Productos intermedios	58	88	-30	-34,1
- Hidrocarburos	14.058	12.349	1.709	13,8
- Labores del Tabaco	1	1	0	0,0
- Electricidad	1.412	1.234	178	14,4
- Otros	0	0	0	---
- Participación de las AA.TT. en II.EE.	0	0	0	---
Impuesto s/ Primas de Seguros	2.789	2.143	646	30,1
Tráfico exterior	76.059	81.794	-5.735	-7,0
- Tarifa Exterior Común	75.826	81.141	-5.315	-6,6
- Exacciones Agrícolas	233	653	-420	-64,3
Cotización y Exacción de Azúcar e Isoglucosa	0	0	0	---
Resto Capítulo II	3	0	3	---
TOTAL CAPITULO II	2.082.302	1.852.449	229.853	12,4
CAPITULO III - TASAS Y OTROS INGRESOS				
Tasa Radioeléctrica	14	10	4	40,0
Otras Tasas	5.672	7.042	-1.370	-19,5
Recargo de Apremio y Otros	27.026	22.554	4.472	19,8
Intereses de Demora	12.971	11.683	1.288	11,0
Sanciones Tributarias	9.864	11.700	-1.836	-15,7
TOTAL CAPITULO III	55.547	52.989	2.558	4,8
TOTAL GENERAL	5.631.468	5.331.313	300.155	5,6



ILLES BALEARS
RECAUDACION TRIBUTARIA APLICADA
(En miles de euros)

DESIGNACION DE LOS INGRESOS	RECAUDACION		VARIACION	
	2011	2010	ABSOLUTA	PORCENTUAL
CAPITULO I - IMPUESTOS DIRECTOS				
Impuesto s/ la Renta de las Personas Físicas	1.242.211	1.243.023	-812	-0,1
- Retenciones rendimientos de trabajo y activ. profesionales	1.091.556	1.150.677	-59.121	-5,1
- Retenciones de arrendamientos	69.004	68.898	106	0,2
- Retenciones sobre Fondos de Inversión	233	124	109	87,9
- Retenciones rendimientos de capital de Personas Físicas	63.381	60.995	2.386	3,9
- Pagos fraccionados de activ. empres. prof. y artísticas	74.459	76.975	-2.516	-3,3
- Cuota dif. neta de I.R.P.F.	-56.422	-114.646	58.224	---
- Participación de las AA.TT. en I.R.P.F	0	0	0	---
- Asignación tributaria a la Iglesia Católica	0	0	0	---
Impuesto sobre Sociedades	298.984	270.826	28.158	10,4
- Retenciones de arrendamientos	26.944	27.018	-74	-0,3
- Retenciones sobre Fondos de Inversión	99	53	46	86,8
- Retenciones rendimientos de capital de Sociedades	26.391	25.150	1.241	4,9
- Pagos fraccionados	183.409	142.993	40.416	28,3
- Cuota diferencial neta de Sociedades	62.141	75.612	-13.471	-17,8
Impuesto sobre la Renta de no Residentes	46.147	41.481	4.666	11,2
- Retenciones y Pagos a cuenta	31.482	28.383	3.099	10,9
- Cuota diferencial	13.763	11.700	2.063	17,6
- Gravamen sobre inmuebles	902	1.398	-496	-35,5
Impuesto sobre el Patrimonio	149	616	-467	-75,8
Resto Capítulo I	10.584	10.873	-289	-2,7
TOTAL CAPITULO I	1.598.075	1.566.819	31.256	2,0
CAPITULO II - IMPUESTOS INDIRECTOS				
Impuesto sobre el Valor Añadido	551.978	489.123	62.855	12,9
- IVA Bruto	890.067	883.617	6.450	0,7
- Importaciones	14.723	11.300	3.423	30,3
- Operaciones interiores	875.344	872.317	3.027	0,3
- Devoluciones	338.089	394.494	-56.405	-14,3
Impuestos Especiales	14.865	11.982	2.883	24,1
- Alcohol y bebidas derivadas	14.988	12.315	2.673	21,7
- Cerveza	331	360	-29	-8,1
- Productos intermedios	47	74	-27	-36,5
- Hidrocarburos	-1.014	-1.155	141	---
- Labores del Tabaco	40	40	0	0,0
- Electricidad	473	348	125	35,9
- Otros	0	0	0	---
- Participación de las AA.TT. en II.EE.	0	0	0	---
Impuesto s/ Primas de Seguros	107.566	114.747	-7.181	-6,3
Tráfico exterior	1.895	1.440	455	31,6
- Tarifa Exterior Común	1.894	1.439	455	31,6
- Exacciones Agrícolas	1	1	0	0,0
Cotización y Exacción de Azúcar e Isoglucosa	0	0	0	---
Resto Capítulo II	0	63	-63	-100,0
TOTAL CAPITULO II	676.304	617.355	58.949	9,5
CAPITULO III - TASAS Y OTROS INGRESOS				
Tasa Radioeléctrica	21	30	-9	-30,0
Otras Tasas	3.001	2.588	413	16,0
Recargo de Apremio y Otros	12.687	12.941	-254	-2,0
Intereses de Demora	6.252	6.607	-355	-5,4
Sanciones Tributarias	4.942	7.007	-2.065	-29,5
TOTAL CAPITULO III	26.903	29.173	-2.270	-7,8
TOTAL GENERAL	2.301.282	2.213.347	87.935	4,0



MADRID
RECAUDACION TRIBUTARIA APLICADA
(En miles de euros)

DESIGNACION DE LOS INGRESOS	RECAUDACION		VARIACION	
	2011	2010	ABSOLUTA	PORCENTUAL
CAPITULO I - IMPUESTOS DIRECTOS				
Impuesto s/ la Renta de las Personas Físicas	26.268.611	24.471.385	1.797.226	7,3
- Retenciones rendimientos de trabajo y activ. profesionales	23.816.134	22.597.970	1.218.164	5,4
- Retenciones de arrendamientos	477.830	491.456	-13.626	-2,8
- Retenciones sobre Fondos de Inversión	252.593	300.889	-48.296	-16,1
- Retenciones rendimientos de capital de Personas Físicas	2.087.834	1.665.347	422.487	25,4
- Pagos fraccionados de activ. empres. prof. y artísticas	238.582	251.618	-13.036	-5,2
- Cuota dif. neta de I.R.P.F.	-604.362	-835.895	231.533	---
- Participación de las AA.TT. en I.R.P.F	0	0	0	---
- Asignación tributaria a la Iglesia Católica	0	0	0	---
Impuesto sobre Sociedades	7.231.947	6.891.300	340.647	4,9
- Retenciones de arrendamientos	191.325	198.589	-7.264	-3,7
- Retenciones sobre Fondos de Inversión	107.517	127.996	-20.479	-16,0
- Retenciones rendimientos de capital de Sociedades	842.251	664.393	177.858	26,8
- Pagos fraccionados	4.539.633	4.752.752	-213.119	-4,5
- Cuota diferencial neta de Sociedades	1.551.221	1.147.570	403.651	35,2
Impuesto sobre la Renta de no Residentes	1.042.517	1.399.326	-356.809	-25,5
- Retenciones y Pagos a cuenta	1.060.218	1.191.935	-131.717	-11,1
- Cuota diferencial	-19.189	205.918	-225.107	---
- Gravamen sobre inmuebles	1.488	1.473	15	1,0
Impuesto sobre el Patrimonio	596	4	592	---
Resto Capítulo I	34.850	25.603	9.247	36,1
<i>TOTAL CAPITULO I</i>	<i>34.578.521</i>	<i>32.787.618</i>	<i>1.790.903</i>	<i>5,5</i>
CAPITULO II - IMPUESTOS INDIRECTOS				
Impuesto sobre el Valor Añadido	23.536.022	23.796.388	-260.366	-1,1
- IVA Bruto	32.147.021	31.610.811	536.210	1,7
- Importaciones	1.050.165	1.004.433	45.732	4,6
- Operaciones interiores	31.096.856	30.606.378	490.478	1,6
- Devoluciones	8.610.999	7.814.423	796.576	10,2
Impuestos Especiales	16.285.308	16.884.490	-599.182	-3,5
- Alcohol y bebidas derivadas	222.713	245.353	-22.640	-9,2
- Cerveza	6.687	622	6.065	---
- Productos intermedios	253	238	15	6,3
- Hidrocarburos	7.986.296	8.507.062	-520.766	-6,1
- Labores del Tabaco	7.317.621	7.386.385	-68.764	-0,9
- Electricidad	751.738	744.830	6.908	0,9
- Otros	0	0	0	---
- Participación de las AA.TT. en II.EE.	0	0	0	---
Impuesto s/ Primas de Seguros	937.734	920.222	17.512	1,9
Tráfico exterior	154.087	167.603	-13.516	-8,1
- Tarifa Exterior Común	152.084	164.821	-12.737	-7,7
- Exacciones Agrícolas	2.003	2.782	-779	-28,0
Cotización y Exacción de Azúcar e Isoglucosa	8.849	37.468	-28.619	-76,4
Resto Capítulo II	135	473	-338	-71,5
<i>TOTAL CAPITULO II</i>	<i>40.922.135</i>	<i>41.806.644</i>	<i>-884.509</i>	<i>-2,1</i>
CAPITULO III - TASAS Y OTROS INGRESOS				
Tasa Radioeléctrica	-11.231	29.639	-40.870	---
Otras Tasas	59.297	75.294	-15.997	-21,2
Recargo de Apremio y Otros	324.821	116.168	208.653	179,6
Intereses de Demora	110.894	135.949	-25.055	-18,4
Sanciones Tributarias	30.259	28.151	2.108	7,5
<i>TOTAL CAPITULO III</i>	<i>514.040</i>	<i>385.201</i>	<i>128.839</i>	<i>33,4</i>
TOTAL GENERAL	76.014.696	74.979.463	1.035.233	1,4



NAVARRA
RECAUDACION TRIBUTARIA APLICADA
(En miles de euros)

DESIGNACION DE LOS INGRESOS	RECAUDACION		VARIACION	
	2011	2010	ABSOLUTA	PORCENTUAL
CAPITULO I - IMPUESTOS DIRECTOS				
Impuesto s/ la Renta de las Personas Físicas	102.455	99.666	2.789	2,8
- Retenciones rendimientos de trabajo y activ. profesionales	93.946	91.364	2.582	2,8
- Retenciones de arrendamientos	68	18	50	277,8
- Retenciones sobre Fondos de Inversión	448	464	-16	-3,4
- Retenciones rendimientos de capital de Personas Físicas	5.049	6.165	-1.116	-18,1
- Pagos fraccionados de activ. empres. prof. y artísticas	40	20	20	100,0
- Cuota dif. neta de I.R.P.F.	2.904	1.635	1.269	77,6
- Participación de las AA.TT. en I.R.P.F.	0	0	0	---
- Asignación tributaria a la Iglesia Católica	0	0	0	---
Impuesto sobre Sociedades	16.766	26.336	-9.570	-36,3
- Retenciones de arrendamientos	25	5	20	400,0
- Retenciones sobre Fondos de Inversión	191	198	-7	-3,5
- Retenciones rendimientos de capital de Sociedades	2.173	2.742	-569	-20,8
- Pagos fraccionados	24.065	22.946	1.119	4,9
- Cuota diferencial neta de Sociedades	-9.688	445	-10.133	---
Impuesto sobre la Renta de no Residentes	4.209	4.137	72	1,7
- Retenciones y Pagos a cuenta	4.219	4.125	94	2,3
- Cuota diferencial	-10	12	-22	---
- Gravamen sobre inmuebles	0	0	0	---
Impuesto sobre el Patrimonio	403	2	401	---
Resto Capítulo I	40	68	-28	-41,2
<i>TOTAL CAPITULO I</i>	<i>123.873</i>	<i>130.209</i>	<i>-6.336</i>	<i>-4,9</i>
CAPITULO II - IMPUESTOS INDIRECTOS				
Impuesto sobre el Valor Añadido	-181.558	-28.142	-153.416	---
- IVA Bruto	222.333	330.393	-108.060	-32,7
- Importaciones	17.811	14.605	3.206	22,0
- Operaciones interiores	204.522	315.788	-111.266	-35,2
- Devoluciones	403.891	358.535	45.356	12,7
Impuestos Especiales	17.580	36.075	-18.495	-51,3
- Alcohol y bebidas derivadas	35.283	39.340	-4.057	-10,3
- Cerveza	-4.196	-2.700	-1.496	---
- Productos intermedios	0	0	0	---
- Hidrocarburos	29.898	22.019	7.879	35,8
- Labores del Tabaco	-44.848	-22.633	-22.215	---
- Electricidad	711	0	711	---
- Otros	732	49	683	---
- Participación de las AA.TT. en II.EE.	0	0	0	---
Impuesto s/ Primas de Seguros	1.106	1.199	-93	-7,8
Tráfico exterior	5.336	3.147	2.189	69,6
- Tarifa Exterior Común	5.331	3.121	2.210	70,8
- Exacciones Agrícolas	5	26	-21	-80,8
Cotización y Exacción de Azúcar e Isoglucosa	0	0	0	---
Resto Capítulo II	2	1	1	100,0
<i>TOTAL CAPITULO II</i>	<i>-157.534</i>	<i>12.280</i>	<i>-169.814</i>	<i>---</i>
CAPITULO III - TASAS Y OTROS INGRESOS				
Tasa Radioeléctrica	35	17	18	105,9
Otras Tasas	943	1.657	-714	-43,1
Recargo de Apremio y Otros	3.491	905	2.586	285,7
Intereses de Demora	1.430	536	894	166,8
Sanciones Tributarias	81	170	-89	-52,4
<i>TOTAL CAPITULO III</i>	<i>5.980</i>	<i>3.285</i>	<i>2.695</i>	<i>82,0</i>
TOTAL GENERAL	-27.681	145.774	-173.455	---



PAÍS VASCO
RECAUDACION TRIBUTARIA APLICADA
(En miles de euros)

DESIGNACION DE LOS INGRESOS	RECAUDACION		VARIACION	
	2011	2010	ABSOLUTA	PORCENTUAL
CAPITULO I - IMPUESTOS DIRECTOS				
Impuesto s/ la Renta de las Personas Físicas	1.433.747	1.359.959	73.788	5,4
- Retenciones rendimientos de trabajo y activ. profesionales	1.056.234	1.020.396	35.838	3,5
- Retenciones de arrendamientos	614	625	-11	-1,8
- Retenciones sobre Fondos de Inversión	6.307	5.506	801	14,5
- Retenciones rendimientos de capital de Personas Físicas	369.816	333.835	35.981	10,8
- Pagos fraccionados de activ. empres. prof. y artísticas	251	205	46	22,4
- Cuota dif. neta de I.R.P.F.	525	-608	1.133	---
- Participación de las AA.TT. en I.R.P.F	0	0	0	---
- Asignación tributaria a la Iglesia Católica	0	0	0	---
Impuesto sobre Sociedades	240.709	-21.096	261.805	---
- Retenciones de arrendamientos	253	252	1	0,4
- Retenciones sobre Fondos de Inversión	2.684	2.343	341	14,6
- Retenciones rendimientos de capital de Sociedades	157.337	128.986	28.351	22,0
- Pagos fraccionados	30.704	262.210	-231.506	-88,3
- Cuota diferencial neta de Sociedades	49.731	-414.887	464.618	---
Impuesto sobre la Renta de no Residentes	29.590	49.205	-19.615	-39,9
- Retenciones y Pagos a cuenta	30.843	49.916	-19.073	-38,2
- Cuota diferencial	-1.255	-713	-542	---
- Gravamen sobre inmuebles	2	2	0	0,0
Impuesto sobre el Patrimonio	-197	2	-199	---
Resto Capítulo I	265	196	69	35,2
<i>TOTAL CAPITULO I</i>	<i>1.704.114</i>	<i>1.388.266</i>	<i>315.848</i>	<i>22,8</i>
CAPITULO II - IMPUESTOS INDIRECTOS				
Impuesto sobre el Valor Añadido	677.782	376.792	300.990	79,9
- IVA Bruto	2.001.236	1.825.623	175.613	9,6
- Importaciones	722.232	601.100	121.132	20,2
- Operaciones interiores	1.279.004	1.224.523	54.481	4,4
- Devoluciones	1.323.454	1.448.831	-125.377	-8,7
Impuestos Especiales	401.935	462.918	-60.983	-13,2
- Alcohol y bebidas derivadas	-43.265	-44.767	1.502	---
- Cerveza	-15.699	-16.601	902	---
- Productos intermedios	0	0	0	---
- Hidrocarburos	235.040	251.529	-16.489	-6,6
- Labores del Tabaco	-115.945	-64.390	-51.555	---
- Electricidad	341.895	337.124	4.771	1,4
- Otros	-91	23	-114	---
- Participación de las AA.TT. en II.EE.	0	0	0	---
Impuesto s/ Primas de Seguros	22.377	21.634	743	3,4
Tráfico exterior	67.072	67.612	-540	-0,8
- Tarifa Exterior Común	66.470	66.993	-523	-0,8
- Exacciones Agrícolas	602	619	-17	-2,7
Cotización y Exacción de Azúcar e Isoglucosa	0	0	0	---
Resto Capítulo II	59	-58	117	---
<i>TOTAL CAPITULO II</i>	<i>1.169.225</i>	<i>928.898</i>	<i>240.327</i>	<i>25,9</i>
CAPITULO III - TASAS Y OTROS INGRESOS				
Tasa Radioeléctrica	-10	422	-432	---
Otras Tasas	21.738	21.049	689	3,3
Recargo de Apremio y Otros	2.233	2.688	-455	-16,9
Intereses de Demora	7.972	4.200	3.772	89,8
Sanciones Tributarias	1.055	586	469	80,0
<i>TOTAL CAPITULO III</i>	<i>32.988</i>	<i>28.945</i>	<i>4.043</i>	<i>14,0</i>
TOTAL GENERAL	2.906.327	2.346.109	560.218	23,9



PRINCIPADO DE ASTURIAS
RECAUDACION TRIBUTARIA APLICADA
(En miles de euros)

DESIGNACION DE LOS INGRESOS	RECAUDACION		VARIACION	
	2011	2010	ABSOLUTA	PORCENTUAL
CAPITULO I - IMPUESTOS DIRECTOS				
Impuesto s/ la Renta de las Personas Físicas	1.051.271	1.020.810	30.461	3,0
- Retenciones rendimientos de trabajo y activ. profesionales	1.058.088	1.065.169	-7.081	-0,7
- Retenciones de arrendamientos	41.098	40.013	1.085	2,7
- Retenciones sobre Fondos de Inversión	109	153	-44	-28,8
- Retenciones rendimientos de capital de Personas Físicas	44.722	44.948	-226	-0,5
- Pagos fraccionados de activ. empres. prof. y artísticas	66.970	69.216	-2.246	-3,2
- Cuota dif. neta de I.R.P.F.	-159.716	-198.689	38.973	---
- Participación de las AA.TT. en I.R.P.F.	0	0	0	---
- Asignación tributaria a la Iglesia Católica	0	0	0	---
Impuesto sobre Sociedades	297.166	290.662	6.504	2,2
- Retenciones de arrendamientos	15.926	15.699	227	1,4
- Retenciones sobre Fondos de Inversión	47	66	-19	-28,8
- Retenciones rendimientos de capital de Sociedades	18.477	18.453	24	0,1
- Pagos fraccionados	117.490	169.039	-51.549	-30,5
- Cuota diferencial neta de Sociedades	145.226	87.405	57.821	66,2
Impuesto sobre la Renta de no Residentes	10.345	12.080	-1.735	-14,4
- Retenciones y Pagos a cuenta	10.503	10.963	-460	-4,2
- Cuota diferencial	-172	1.103	-1.275	---
- Gravamen sobre inmuebles	14	14	0	0,0
Impuesto sobre el Patrimonio	1	88	-87	-98,9
Resto Capítulo I	1.173	1.361	-188	-13,8
<i>TOTAL CAPITULO I</i>	<i>1.359.956</i>	<i>1.325.001</i>	<i>34.955</i>	<i>2,6</i>
CAPITULO II - IMPUESTOS INDIRECTOS				
Impuesto sobre el Valor Añadido	986.364	800.498	185.866	23,2
- IVA Bruto	1.397.468	1.227.886	169.582	13,8
- Importaciones	444.140	347.342	96.798	27,9
- Operaciones interiores	953.328	880.544	72.784	8,3
- Devoluciones	411.104	427.388	-16.284	-3,8
Impuestos Especiales	145.562	161.671	-16.109	-10,0
- Alcohol y bebidas derivadas	413	578	-165	-28,5
- Cerveza	3	2	1	50,0
- Productos intermedios	0	0	0	---
- Hidrocarburos	52.586	71.389	-18.803	-26,3
- Labores del Tabaco	70	721	-651	-90,3
- Electricidad	92.490	88.981	3.509	3,9
- Otros	0	0	0	---
- Participación de las AA.TT. en II.EE.	0	0	0	---
Impuesto s/ Primas de Seguros	121	118	3	2,5
Tráfico exterior	4.154	4.211	-57	-1,4
- Tarifa Exterior Común	4.154	4.210	-56	-1,3
- Exacciones Agrícolas	0	1	-1	-100,0
Cotización y Exacción de Azúcar e Isoglucosa	0	0	0	---
Resto Capítulo II	0	0	0	---
<i>TOTAL CAPITULO II</i>	<i>1.136.201</i>	<i>966.498</i>	<i>169.703</i>	<i>17,6</i>
CAPITULO III - TASAS Y OTROS INGRESOS				
Tasa Radioeléctrica	6	5	1	20,0
Otras Tasas	1.073	1.155	-82	-7,1
Recargo de Apremio y Otros	11.254	7.887	3.367	42,7
Intereses de Demora	4.187	3.075	1.112	36,2
Sanciones Tributarias	4.260	4.838	-578	-11,9
<i>TOTAL CAPITULO III</i>	<i>20.780</i>	<i>16.960</i>	<i>3.820</i>	<i>22,5</i>
TOTAL GENERAL	2.516.937	2.308.459	208.478	9,0



REGIÓN DE MURCIA
RECAUDACION TRIBUTARIA APLICADA
(En miles de euros)

DESIGNACION DE LOS INGRESOS	RECAUDACION		VARIACION	
	2011	2010	ABSOLUTA	PORCENTUAL
CAPITULO I - IMPUESTOS DIRECTOS				
Impuesto s/ la Renta de las Personas Físicas	1.019.744	1.002.690	17.054	1,7
- Retenciones rendimientos de trabajo y activ. profesionales	1.048.758	1.094.504	-45.746	-4,2
- Retenciones de arrendamientos	41.381	41.742	-361	-0,9
- Retenciones sobre Fondos de Inversión	52	62	-10	-16,1
- Retenciones rendimientos de capital de Personas Físicas	43.989	47.055	-3.066	-6,5
- Pagos fraccionados de activ. empres. prof. y artísticas	59.965	65.618	-5.653	-8,6
- Cuota dif. neta de I.R.P.F.	-174.401	-246.291	71.890	---
- Participación de las AA.TT. en I.R.P.F	0	0	0	---
- Asignación tributaria a la Iglesia Católica	0	0	0	---
Impuesto sobre Sociedades	260.722	329.325	-68.603	-20,8
- Retenciones de arrendamientos	15.973	16.299	-326	-2,0
- Retenciones sobre Fondos de Inversión	22	26	-4	-15,4
- Retenciones rendimientos de capital de Sociedades	18.278	19.399	-1.121	-5,8
- Pagos fraccionados	136.658	188.609	-51.951	-27,5
- Cuota diferencial neta de Sociedades	89.791	104.992	-15.201	-14,5
Impuesto sobre la Renta de no Residentes	8.330	8.861	-531	-6,0
- Retenciones y Pagos a cuenta	7.928	9.016	-1.088	-12,1
- Cuota diferencial	374	-181	555	---
- Gravamen sobre inmuebles	28	26	2	7,7
Impuesto sobre el Patrimonio	18	30	-12	-40,0
Resto Capítulo I	1.156	842	314	37,3
<i>TOTAL CAPITULO I</i>	<i>1.289.970</i>	<i>1.341.748</i>	<i>-51.778</i>	<i>-3,9</i>
CAPITULO II - IMPUESTOS INDIRECTOS				
Impuesto sobre el Valor Añadido	246.472	278.132	-31.660	-11,4
- IVA Bruto	1.013.867	1.021.461	-7.594	-0,7
- Importaciones	87.651	67.408	20.243	30,0
- Operaciones interiores	926.216	954.053	-27.837	-2,9
- Devoluciones	767.395	743.329	24.066	3,2
Impuestos Especiales	97.022	121.478	-24.456	-20,1
- Alcohol y bebidas derivadas	14.852	15.259	-407	-2,7
- Cerveza	10.141	8.710	1.431	16,4
- Productos intermedios	177	386	-209	-54,1
- Hidrocarburos	71.381	96.838	-25.457	-26,3
- Labores del Tabaco	-72	80	-152	---
- Electricidad	543	205	338	164,9
- Otros	0	0	0	---
- Participación de las AA.TT. en II.EE.	0	0	0	---
Impuesto s/ Primas de Seguros	266	993	-727	-73,2
Tráfico exterior	10.801	12.039	-1.238	-10,3
- Tarifa Exterior Común	10.300	11.022	-722	-6,6
- Exacciones Agrícolas	501	1.017	-516	-50,7
Cotización y Exacción de Azúcar e Isoglucosa	0	0	0	---
Resto Capítulo II	0	2	-2	-100,0
<i>TOTAL CAPITULO II</i>	<i>354.561</i>	<i>412.644</i>	<i>-58.083</i>	<i>-14,1</i>
CAPITULO III - TASAS Y OTROS INGRESOS				
Tasa Radioeléctrica	13	22	-9	-40,9
Otras Tasas	1.642	2.418	-776	-32,1
Recargo de Apremio y Otros	14.094	14.043	51	0,4
Intereses de Demora	5.338	6.905	-1.567	-22,7
Sanciones Tributarias	4.228	5.420	-1.192	-22,0
<i>TOTAL CAPITULO III</i>	<i>25.315</i>	<i>28.808</i>	<i>-3.493</i>	<i>-12,1</i>
TOTAL GENERAL	1.669.846	1.783.200	-113.354	-6,4



RIOJA (LA)
RECAUDACION TRIBUTARIA APLICADA
(En miles de euros)

DESIGNACION DE LOS INGRESOS	RECAUDACION		VARIACION	
	2011	2010	ABSOLUTA	PORCENTUAL
CAPITULO I - IMPUESTOS DIRECTOS				
Impuesto s/ la Renta de las Personas Físicas	318.227	286.548	31.679	11,1
- Retenciones rendimientos de trabajo y activ. profesionales	302.424	296.875	5.549	1,9
- Retenciones de arrendamientos	14.334	14.216	118	0,8
- Retenciones sobre Fondos de Inversión	108	19	89	468,4
- Retenciones rendimientos de capital de Personas Físicas	17.272	12.477	4.795	38,4
- Pagos fraccionados de activ. empres. prof. y artísticas	24.195	25.825	-1.630	-6,3
- Cuota dif. neta de I.R.P.F.	-40.106	-62.864	22.758	---
- Participación de las AA.TT. en I.R.P.F	0	0	0	---
- Asignación tributaria a la Iglesia Católica	0	0	0	---
Impuesto sobre Sociedades	103.153	102.669	484	0,5
- Retenciones de arrendamientos	5.705	5.705	0	0,0
- Retenciones sobre Fondos de Inversión	46	8	38	475,0
- Retenciones rendimientos de capital de Sociedades	7.279	5.000	2.279	45,6
- Pagos fraccionados	52.260	56.695	-4.435	-7,8
- Cuota diferencial neta de Sociedades	37.863	35.261	2.602	7,4
Impuesto sobre la Renta de no Residentes	2.474	1.368	1.106	80,8
- Retenciones y Pagos a cuenta	1.251	1.282	-31	-2,4
- Cuota diferencial	1.223	86	1.137	---
- Gravamen sobre inmuebles	0	0	0	---
Impuesto sobre el Patrimonio	0	0	0	---
Resto Capítulo I	5	115	-110	-95,7
TOTAL CAPITULO I	423.859	390.700	33.159	8,5
CAPITULO II - IMPUESTOS INDIRECTOS				
Impuesto sobre el Valor Añadido	195.517	222.864	-27.347	-12,3
- IVA Bruto	407.727	361.964	45.763	12,6
- Importaciones	2.243	2.001	242	12,1
- Operaciones interiores	405.484	359.963	45.521	12,6
- Devoluciones	212.210	139.100	73.110	52,6
Impuestos Especiales	4.603	5.223	-620	-11,9
- Alcohol y bebidas derivadas	3.641	3.539	102	2,9
- Cerveza	0	0	0	---
- Productos intermedios	112	78	34	43,6
- Hidrocarburos	22	84	-62	-73,8
- Labores del Tabaco	734	1.445	-711	-49,2
- Electricidad	94	77	17	22,1
- Otros	0	0	0	---
- Participación de las AA.TT. en II.EE.	0	0	0	---
Impuesto s/ Primas de Seguros	13	13	0	0,0
Tráfico exterior	81	407	-326	-80,1
- Tarifa Exterior Común	81	407	-326	-80,1
- Exacciones Agrícolas	0	0	0	---
Cotización y Exacción de Azúcar e Isoglucosa	0	0	0	---
Resto Capítulo II	0	0	0	---
TOTAL CAPITULO II	200.214	228.507	-28.293	-12,4
CAPITULO III - TASAS Y OTROS INGRESOS				
Tasa Radioeléctrica	1	1	0	0,0
Otras Tasas	156	295	-139	-47,1
Recargo de Apremio y Otros	2.403	2.400	3	0,1
Intereses de Demora	2.025	2.119	-94	-4,4
Sanciones Tributarias	1.167	-1.283	2.450	---
TOTAL CAPITULO III	5.752	3.532	2.220	62,9
TOTAL GENERAL	629.825	622.739	7.086	1,1



A.6.3. DELEGACIONES DE LA A.E.A.T. POR CAPÍTULOS Y CONCEPTOS



ÁLAVA/ARABA
RECAUDACION TRIBUTARIA APLICADA
(En miles de euros)

DESIGNACION DE LOS INGRESOS	RECAUDACION		VARIACION	
	2011	2010	ABSOLUTA	PORCENTUAL
CAPITULO I - IMPUESTOS DIRECTOS				---
Impuesto s/ la Renta de las Personas Físicas	65.126	64.277	849	1,3
- Retenciones rendimientos de trabajo y activ. profesionales	62.766	62.179	587	0,9
- Retenciones de arrendamientos	49	50	-1	-2,0
- Retenciones sobre Fondos de Inversión	15	60	-45	-75,0
- Retenciones rendimientos de capital de Personas Físicas	2.200	1.887	313	16,6
- Pagos fraccionados de activ. empres. prof. y artísticas	31	49	-18	-36,7
- Cuota dif. neta de I.R.P.F.	65	52	13	25,0
- Participación de las AA.TT. en I.R.P.F.	0	0	0	---
- Asignación tributaria a la Iglesia Católica	0	0	0	---
Impuesto sobre Sociedades	6.134	7.792	-1.658	-21,3
- Retenciones de arrendamientos	21	16	5	31,3
- Retenciones sobre Fondos de Inversión	6	25	-19	-76,0
- Retenciones rendimientos de capital de Sociedades	937	803	134	16,7
- Pagos fraccionados	384	344	40	11,6
- Cuota diferencial neta de Sociedades	4.786	6.604	-1.818	---
Impuesto sobre la Renta de no Residentes	1.796	1.739	57	3,3
- Retenciones y Pagos a cuenta	1.830	1.731	99	5,7
- Cuota diferencial	-34	8	-42	---
- Gravamen sobre inmuebles	0	0	0	---
Impuesto sobre el Patrimonio	0	0	0	---
Resto Capítulo I	31	3	28	---
<i>TOTAL CAPITULO I</i>	<i>73.087</i>	<i>73.811</i>	<i>-724</i>	
CAPITULO II - IMPUESTOS INDIRECTOS				---
Impuesto sobre el Valor Añadido	-970.399	-1.292.863	322.464	---
- IVA Bruto	217.018	73.040	143.978	197,1
- Importaciones	23.916	31.021	-7.105	-22,9
- Operaciones interiores	193.102	42.019	151.083	359,6
- Devoluciones	1.187.417	1.365.903	-178.486	---
Impuestos Especiales	59.243	124.876	-65.633	-52,6
- Alcohol y bebidas derivadas	-43.468	-45.057	1.589	---
- Cerveza	-15.727	-16.624	897	---
- Productos intermedios	0	0	0	---
- Hidrocarburos	235.016	251.511	-16.495	-6,6
- Labores del Tabaco	-115.957	-64.395	-51.562	---
- Electricidad	0	10	-10	-100,0
- Otros	-621	-569	-52	---
- Participación de las AA.TT. en II.EE.	0	0	0	---
Impuesto s/ Primas de Seguros	0	0	0	---
Tráfico exterior	6.297	7.650	-1.353	-17,7
- Tarifa Exterior Común	6.297	7.646	-1.349	-17,6
- Exacciones Agrícolas	0	4	-4	---
Cotización y Exacción de Azúcar e Isoglucosa	0	0	0	---
Resto Capítulo II	0	0	0	---
<i>TOTAL CAPITULO II</i>	<i>-904.859</i>	<i>-1.160.337</i>	<i>255.478</i>	
CAPITULO III - TASAS Y OTROS INGRESOS				---
Tasa Radioeléctrica	2	429	-427	-99,5
Otras Tasas	492	440	52	11,8
Recargo de Apremio y Otros	659	423	236	55,8
Intereses de Demora	312	90	222	246,7
Sanciones Tributarias	233	98	135	---
<i>TOTAL CAPITULO III</i>	<i>1.698</i>	<i>1.480</i>	<i>218</i>	
TOTAL GENERAL	-830.074	-1.085.046	254.972	23,5



ALBACETE
RECAUDACION TRIBUTARIA APLICADA
(En miles de euros)

DESIGNACION DE LOS INGRESOS	RECAUDACION		VARIACION	
	2011	2010	ABSOLUTA	PORCENTUAL
CAPITULO I - IMPUESTOS DIRECTOS				
Impuesto s/ la Renta de las Personas Físicas	167.823	161.206	6.617	4,1
- Retenciones rendimientos de trabajo y activ. profesionales	167.534	171.690	-4.156	-2,4
- Retenciones de arrendamientos	10.964	11.073	-109	-1,0
- Retenciones sobre Fondos de Inversión	19	8	11	137,5
- Retenciones rendimientos de capital de Personas Físicas	7.108	7.852	-744	-9,5
- Pagos fraccionados de activ. empres. prof. y artísticas	18.102	19.916	-1.814	-9,1
- Cuota dif. neta de I.R.P.F.	-35.904	-49.333	13.429	---
- Participación de las AA.TT. en I.R.P.F.	0	0	0	---
- Asignación tributaria a la Iglesia Católica	0	0	0	---
Impuesto sobre Sociedades	52.724	62.127	-9.403	-15,1
- Retenciones de arrendamientos	4.324	4.412	-88	-2,0
- Retenciones sobre Fondos de Inversión	8	4	4	100,0
- Retenciones rendimientos de capital de Sociedades	3.004	3.310	-306	-9,2
- Pagos fraccionados	28.772	33.718	-4.946	-14,7
- Cuota diferencial neta de Sociedades	16.616	20.683	-4.067	-19,7
Impuesto sobre la Renta de no Residentes	1.304	1.665	-361	-21,7
- Retenciones y Pagos a cuenta	1.281	1.609	-328	-20,4
- Cuota diferencial	23	56	-33	-58,9
- Gravamen sobre inmuebles	0	0	0	---
Impuesto sobre el Patrimonio	0	0	0	---
Resto Capítulo I	66	1	65	---
<i>TOTAL CAPITULO I</i>	<i>221.917</i>	<i>224.999</i>	<i>-3.082</i>	<i>-1,4</i>
CAPITULO II - IMPUESTOS INDIRECTOS				
Impuesto sobre el Valor Añadido	140.336	153.260	-12.924	-8,4
- IVA Bruto	278.925	284.255	-5.330	-1,9
- Importaciones	79	42	37	88,1
- Operaciones interiores	278.846	284.213	-5.367	-1,9
- Devoluciones	138.589	130.995	7.594	5,8
Impuestos Especiales	5.053	-4.101	9.154	---
- Alcohol y bebidas derivadas	729	705	24	3,4
- Cerveza	0	0	0	---
- Productos intermedios	33	25	8	32,0
- Hidrocarburos	4.034	-5.099	9.133	---
- Labores del Tabaco	0	0	0	---
- Electricidad	257	268	-11	-4,1
- Otros	0	0	0	---
- Participación de las AA.TT. en II.EE.	0	0	0	---
Impuesto s/ Primas de Seguros	0	0	0	---
Tráfico exterior	12	77	-65	-84,4
- Tarifa Exterior Común	12	77	-65	-84,4
- Exacciones Agrícolas	0	0	0	---
Cotización y Exacción de Azúcar e Isoglucosa	0	0	0	---
Resto Capítulo II	0	0	0	---
<i>TOTAL CAPITULO II</i>	<i>145.401</i>	<i>149.236</i>	<i>-3.835</i>	<i>-2,6</i>
CAPITULO III - TASAS Y OTROS INGRESOS				
Tasa Radioeléctrica	4	0	4	---
Otras Tasas	150	146	4	2,7
Recargo de Apremio y Otros	2.710	2.780	-70	-2,5
Intereses de Demora	323	1.383	-1.060	-76,6
Sanciones Tributarias	1.361	1.833	-472	-25,8
<i>TOTAL CAPITULO III</i>	<i>4.548</i>	<i>6.142</i>	<i>-1.594</i>	<i>-26,0</i>
TOTAL GENERAL	371.866	380.377	-8.511	-2,2



ALICANTE/ALACANT
RECAUDACION TRIBUTARIA APLICADA
(En miles de euros)

DESIGNACION DE LOS INGRESOS	RECAUDACION		VARIACION	
	2011	2010	ABSOLUTA	PORCENTUAL
CAPITULO I - IMPUESTOS DIRECTOS				
Impuesto s/ la Renta de las Personas Físicas	974.686	894.955	79.731	8,9
- Retenciones rendimientos de trabajo y activ. profesionales	861.295	855.598	5.697	0,7
- Retenciones de arrendamientos	75.562	77.271	-1.709	-2,2
- Retenciones sobre Fondos de Inversión	3.781	5.823	-2.042	-35,1
- Retenciones rendimientos de capital de Personas Físicas	125.387	123.645	1.742	1,4
- Pagos fraccionados de activ. empres. prof. y artísticas	86.643	92.743	-6.100	-6,6
- Cuota dif. neta de I.R.P.F.	-177.982	-260.125	82.143	---
- Participación de las AA.TT. en I.R.P.F.	0	0	0	---
- Asignación tributaria a la Iglesia Católica	0	0	0	---
Impuesto sobre Sociedades	287.949	274.808	13.141	4,8
- Retenciones de arrendamientos	29.543	30.317	-774	-2,6
- Retenciones sobre Fondos de Inversión	1.610	2.479	-869	-35,1
- Retenciones rendimientos de capital de Sociedades	53.004	51.494	1.510	2,9
- Pagos fraccionados	149.714	166.823	-17.109	-10,3
- Cuota diferencial neta de Sociedades	54.078	23.695	30.383	128,2
Impuesto sobre la Renta de no Residentes	37.344	38.900	-1.556	-4,0
- Retenciones y Pagos a cuenta	31.728	34.049	-2.321	-6,8
- Cuota diferencial	5.353	5.151	202	3,9
- Gravamen sobre inmuebles	263	-300	563	---
Impuesto sobre el Patrimonio	98	121	-23	-19,0
Resto Capítulo I	9.183	9.351	-168	-1,8
<i>TOTAL CAPITULO I</i>	<i>1.309.260</i>	<i>1.218.135</i>	<i>91.125</i>	<i>7,5</i>
CAPITULO II - IMPUESTOS INDIRECTOS				
Impuesto sobre el Valor Añadido	645.660	662.686	-17.026	-2,6
- IVA Bruto	1.220.748	1.277.810	-57.062	-4,5
- Importaciones	139.244	145.024	-5.780	-4,0
- Operaciones interiores	1.081.504	1.132.786	-51.282	-4,5
- Devoluciones	575.088	615.124	-40.036	-6,5
Impuestos Especiales	13.361	11.772	1.589	13,5
- Alcohol y bebidas derivadas	7.598	8.093	-495	-6,1
- Cerveza	539	625	-86	-13,8
- Productos intermedios	182	203	-21	-10,3
- Hidrocarburos	3.309	979	2.330	238,0
- Labores del Tabaco	131	591	-460	-77,8
- Electricidad	1.602	1.281	321	25,1
- Otros	0	0	0	---
- Participación de las AA.TT. en II.EE.	0	0	0	---
Impuesto s/ Primas de Seguros	5.881	6.121	-240	-3,9
Tráfico exterior	65.374	80.926	-15.552	-19,2
- Tarifa Exterior Común	65.265	80.777	-15.512	-19,2
- Exacciones Agrícolas	109	149	-40	-26,8
Cotización y Exacción de Azúcar e Isoglucosa	0	0	0	---
Resto Capítulo II	46	0	46	---
<i>TOTAL CAPITULO II</i>	<i>730.322</i>	<i>761.505</i>	<i>-31.183</i>	<i>-4,1</i>
CAPITULO III - TASAS Y OTROS INGRESOS				
Tasa Radioeléctrica	107	31	76	245,2
Otras Tasas	8.898	8.210	688	8,4
Recargo de Apremio y Otros	16.317	17.141	-824	-4,8
Intereses de Demora	13.294	6.555	6.739	102,8
Sanciones Tributarias	4.671	7.064	-2.393	-33,9
<i>TOTAL CAPITULO III</i>	<i>43.287</i>	<i>39.001</i>	<i>4.286</i>	<i>11,0</i>
TOTAL GENERAL	2.082.869	2.018.641	64.228	3,2



ALMERIA
RECAUDACION TRIBUTARIA APLICADA
(En miles de euros)

DESIGNACION DE LOS INGRESOS	RECAUDACION		VARIACION	
	2011	2010	ABSOLUTA	PORCENTUAL
CAPITULO I - IMPUESTOS DIRECTOS				
Impuesto s/ la Renta de las Personas Físicas	340.965	310.014	30.951	10,0
- Retenciones rendimientos de trabajo y activ. profesionales	317.075	324.417	-7.342	-2,3
- Retenciones de arrendamientos	15.740	16.250	-510	-3,1
- Retenciones sobre Fondos de Inversión	0	0	0	---
- Retenciones rendimientos de capital de Personas Físicas	56.295	47.237	9.058	19,2
- Pagos fraccionados de activ. empres. prof. y artísticas	25.991	28.747	-2.756	-9,6
- Cuota dif. neta de I.R.P.F.	-74.136	-106.637	32.501	---
- Participación de las AA.TT. en I.R.P.F.	0	0	0	---
- Asignación tributaria a la Iglesia Católica	0	0	0	---
Impuesto sobre Sociedades	107.823	105.678	2.145	2,0
- Retenciones de arrendamientos	5.961	6.192	-231	-3,7
- Retenciones sobre Fondos de Inversión	0	0	0	---
- Retenciones rendimientos de capital de Sociedades	23.591	19.812	3.779	19,1
- Pagos fraccionados	45.083	48.390	-3.307	-6,8
- Cuota diferencial neta de Sociedades	33.188	31.284	1.904	6,1
Impuesto sobre la Renta de no Residentes	4.046	3.418	628	18,4
- Retenciones y Pagos a cuenta	3.685	2.881	804	27,9
- Cuota diferencial	330	505	-175	-34,7
- Gravamen sobre inmuebles	31	32	-1	-3,1
Impuesto sobre el Patrimonio	4	16	-12	-75,0
Resto Capítulo I	1.676	747	929	124,4
<i>TOTAL CAPITULO I</i>	<i>454.514</i>	<i>419.873</i>	<i>34.641</i>	<i>8,3</i>
CAPITULO II - IMPUESTOS INDIRECTOS				
Impuesto sobre el Valor Añadido	-22.639	-12.108	-10.531	---
- IVA Bruto	344.585	329.642	14.943	4,5
- Importaciones	53.226	23.205	30.021	129,4
- Operaciones interiores	291.359	306.437	-15.078	-4,9
- Devoluciones	367.224	341.750	25.474	7,5
Impuestos Especiales	2.315	0	2.315	---
- Alcohol y bebidas derivadas	14	134	-120	-89,6
- Cerveza	11	9	2	22,2
- Productos intermedios	1	0	1	---
- Hidrocarburos	2.281	-145	2.426	---
- Labores del Tabaco	1	1	0	0,0
- Electricidad	7	1	6	---
- Otros	0	0	0	---
- Participación de las AA.TT. en II.EE.	0	0	0	---
Impuesto s/ Primas de Seguros	1.550	927	623	67,2
Tráfico exterior	441	425	16	3,8
- Tarifa Exterior Común	431	413	18	4,4
- Exacciones Agrícolas	10	12	-2	-16,7
Cotización y Exacción de Azúcar e Isoglucosa	0	0	0	---
Resto Capítulo II	0	1	-1	-100,0
<i>TOTAL CAPITULO II</i>	<i>-18.333</i>	<i>-10.755</i>	<i>-7.578</i>	<i>---</i>
CAPITULO III - TASAS Y OTROS INGRESOS				
Tasa Radioeléctrica	3	4	-1	-25,0
Otras Tasas	2.265	1.895	370	19,5
Recargo de Apremio y Otros	6.842	7.575	-733	-9,7
Intereses de Demora	3.597	3.743	-146	-3,9
Sanciones Tributarias	3.266	3.457	-191	-5,5
<i>TOTAL CAPITULO III</i>	<i>15.973</i>	<i>16.674</i>	<i>-701</i>	<i>-4,2</i>
TOTAL GENERAL	452.154	425.792	26.362	6,2



AVILA
RECAUDACION TRIBUTARIA APLICADA
(En miles de euros)

DESIGNACION DE LOS INGRESOS	RECAUDACION		VARIACION	
	2011	2010	ABSOLUTA	PORCENTUAL
CAPITULO I - IMPUESTOS DIRECTOS				
Impuesto s/ la Renta de las Personas Físicas	71.611	67.337	4.274	6,3
- Retenciones rendimientos de trabajo y activ. profesionales	66.663	69.088	-2.425	-3,5
- Retenciones de arrendamientos	3.618	3.545	73	2,1
- Retenciones sobre Fondos de Inversión	0	13	-13	-100,0
- Retenciones rendimientos de capital de Personas Físicas	7.713	7.323	390	5,3
- Pagos fraccionados de activ. empres. prof. y artísticas	11.099	12.294	-1.195	-9,7
- Cuota dif. neta de I.R.P.F.	-17.482	-24.926	7.444	---
- Participación de las AA.TT. en I.R.P.F.	0	0	0	---
- Asignación tributaria a la Iglesia Católica	0	0	0	---
Impuesto sobre Sociedades	12.603	10.522	2.081	19,8
- Retenciones de arrendamientos	1.403	1.416	-13	-0,9
- Retenciones sobre Fondos de Inversión	0	6	-6	-100,0
- Retenciones rendimientos de capital de Sociedades	3.269	3.116	153	4,9
- Pagos fraccionados	4.400	5.604	-1.204	-21,5
- Cuota diferencial neta de Sociedades	3.531	380	3.151	---
Impuesto sobre la Renta de no Residentes	164	116	48	41,4
- Retenciones y Pagos a cuenta	135	98	37	37,8
- Cuota diferencial	23	12	11	91,7
- Gravamen sobre inmuebles	6	6	0	0,0
Impuesto sobre el Patrimonio	0	0	0	---
Resto Capítulo I	19	-31	50	---
<i>TOTAL CAPITULO I</i>	<i>84.397</i>	<i>77.944</i>	<i>6.453</i>	<i>8,3</i>
CAPITULO II - IMPUESTOS INDIRECTOS				
Impuesto sobre el Valor Añadido	33.075	26.816	6.259	23,3
- IVA Bruto	63.698	65.467	-1.769	-2,7
- Importaciones	0	0	0	---
- Operaciones interiores	63.698	65.467	-1.769	-2,7
- Devoluciones	30.623	38.651	-8.028	-20,8
Impuestos Especiales	-1.644	-1.658	14	---
- Alcohol y bebidas derivadas	0	0	0	---
- Cerveza	0	0	0	---
- Productos intermedios	0	0	0	---
- Hidrocarburos	-1.644	-1.658	14	---
- Labores del Tabaco	0	0	0	---
- Electricidad	0	0	0	---
- Otros	0	0	0	---
- Participación de las AA.TT. en II.EE.	0	0	0	---
Impuesto s/ Primas de Seguros	0	0	0	---
Tráfico exterior	1	0	1	---
- Tarifa Exterior Común	1	0	1	---
- Exacciones Agrícolas	0	0	0	---
Cotización y Exacción de Azúcar e Isoglucosa	0	0	0	---
Resto Capítulo II	0	0	0	---
<i>TOTAL CAPITULO II</i>	<i>31.432</i>	<i>25.158</i>	<i>6.274</i>	<i>24,9</i>
CAPITULO III - TASAS Y OTROS INGRESOS				
Tasa Radioeléctrica	2	2	0	0,0
Otras Tasas	200	243	-43	-17,7
Recargo de Apremio y Otros	1.084	861	223	25,9
Intereses de Demora	1.797	512	1.285	251,0
Sanciones Tributarias	750	857	-107	-12,5
<i>TOTAL CAPITULO III</i>	<i>3.833</i>	<i>2.475</i>	<i>1.358</i>	<i>54,9</i>
TOTAL GENERAL	119.662	105.577	14.085	13,3



BADAJOS
RECAUDACION TRIBUTARIA APLICADA
(En miles de euros)

DESIGNACION DE LOS INGRESOS	RECAUDACION		VARIACION	
	2011	2010	ABSOLUTA	PORCENTUAL
CAPITULO I - IMPUESTOS DIRECTOS				
Impuesto s/ la Renta de las Personas Físicas	513.881	501.207	12.674	2,5
- Retenciones rendimientos de trabajo y activ. profesionales	513.622	527.779	-14.157	-2,7
- Retenciones de arrendamientos	14.518	14.525	-7	0,0
- Retenciones sobre Fondos de Inversión	2	0	2	---
- Retenciones rendimientos de capital de Personas Físicas	15.924	15.403	521	3,4
- Pagos fraccionados de activ. empres. prof. y artísticas	32.046	34.927	-2.881	-8,2
- Cuota dif. neta de I.R.P.F.	-62.231	-91.427	29.196	---
- Participación de las AA.TT. en I.R.P.F.	0	0	0	---
- Asignación tributaria a la Iglesia Católica	0	0	0	---
Impuesto sobre Sociedades	62.768	86.279	-23.511	-27,2
- Retenciones de arrendamientos	5.771	5.786	-15	-0,3
- Retenciones sobre Fondos de Inversión	1	0	1	---
- Retenciones rendimientos de capital de Sociedades	6.546	6.316	230	3,6
- Pagos fraccionados	34.320	42.321	-8.001	-18,9
- Cuota diferencial neta de Sociedades	16.130	31.856	-15.726	-49,4
Impuesto sobre la Renta de no Residentes	1.185	783	402	51,3
- Retenciones y Pagos a cuenta	814	754	60	8,0
- Cuota diferencial	371	29	342	---
- Gravamen sobre inmuebles	0	0	0	---
Impuesto sobre el Patrimonio	0	0	0	---
Resto Capítulo I	3	50	-47	-94,0
<i>TOTAL CAPITULO I</i>	<i>577.837</i>	<i>588.319</i>	<i>-10.482</i>	<i>-1,8</i>
CAPITULO II - IMPUESTOS INDIRECTOS				
Impuesto sobre el Valor Añadido	91.697	124.799	-33.102	-26,5
- IVA Bruto	303.596	300.571	3.025	1,0
- Importaciones	1.084	1.190	-106	-8,9
- Operaciones interiores	302.512	299.381	3.131	1,0
- Devoluciones	211.899	175.772	36.127	20,6
Impuestos Especiales	-2.996	-2.402	-594	---
- Alcohol y bebidas derivadas	1.045	1.868	-823	-44,1
- Cerveza	134	277	-143	-51,6
- Productos intermedios	1	1	0	0,0
- Hidrocarburos	-4.225	-4.573	348	---
- Labores del Tabaco	0	0	0	---
- Electricidad	49	25	24	96,0
- Otros	0	0	0	---
- Participación de las AA.TT. en II.EE.	0	0	0	---
Impuesto s/ Primas de Seguros	88	81	7	8,6
Tráfico exterior	144	186	-42	-22,6
- Tarifa Exterior Común	144	186	-42	-22,6
- Exacciones Agrícolas	0	0	0	---
Cotización y Exacción de Azúcar e Isoglucosa	0	0	0	---
Resto Capítulo II	0	0	0	---
<i>TOTAL CAPITULO II</i>	<i>88.933</i>	<i>122.664</i>	<i>-33.731</i>	<i>-27,5</i>
CAPITULO III - TASAS Y OTROS INGRESOS				
Tasa Radioeléctrica	5	96	-91	-94,8
Otras Tasas	453	474	-21	-4,4
Recargo de Apremio y Otros	3.834	4.339	-505	-11,6
Intereses de Demora	1.074	570	504	88,4
Sanciones Tributarias	2.234	2.444	-210	-8,6
<i>TOTAL CAPITULO III</i>	<i>7.600</i>	<i>7.923</i>	<i>-323</i>	<i>-4,1</i>
TOTAL GENERAL	674.370	718.906	-44.536	-6,2



BARCELONA
RECAUDACION TRIBUTARIA APLICADA
(En miles de euros)

DESIGNACION DE LOS INGRESOS	RECAUDACION		VARIACION	
	2011	2010	ABSOLUTA	PORCENTUAL
CAPITULO I - IMPUESTOS DIRECTOS				
Impuesto s/ la Renta de las Personas Físicas	12.574.677	12.196.552	378.125	3,1
- Retenciones rendimientos de trabajo y activ. profesionales	11.251.903	11.255.667	-3.764	0,0
- Retenciones de arrendamientos	355.712	358.954	-3.242	-0,9
- Retenciones sobre Fondos de Inversión	57.789	59.249	-1.460	-2,5
- Retenciones rendimientos de capital de Personas Físicas	1.034.463	992.980	41.483	4,2
- Pagos fraccionados de activ. empres. prof. y artísticas	304.393	315.692	-11.299	-3,6
- Cuota dif. neta de I.R.P.F.	-429.583	-785.990	356.407	---
- Participación de las AA.TT. en I.R.P.F.	0	0	0	---
- Asignación tributaria a la Iglesia Católica	0	0	0	---
Impuesto sobre Sociedades	3.062.933	3.100.869	-37.936	-1,2
- Retenciones de arrendamientos	139.580	143.105	-3.525	-2,5
- Retenciones sobre Fondos de Inversión	24.583	25.220	-637	-2,5
- Retenciones rendimientos de capital de Sociedades	436.870	432.115	4.755	1,1
- Pagos fraccionados	1.819.199	1.961.759	-142.560	-7,3
- Cuota diferencial neta de Sociedades	642.701	538.670	104.031	19,3
Impuesto sobre la Renta de no Residentes	249.534	332.060	-82.526	-24,9
- Retenciones y Pagos a cuenta	238.507	222.582	15.925	7,2
- Cuota diferencial	10.711	109.090	-98.379	-90,2
- Gravamen sobre inmuebles	316	388	-72	-18,6
Impuesto sobre el Patrimonio	106	40	66	165,0
Resto Capítulo I	24.848	10.186	14.662	143,9
<i>TOTAL CAPITULO I</i>	<i>15.912.098</i>	<i>15.639.707</i>	<i>272.391</i>	<i>1,7</i>
CAPITULO II - IMPUESTOS INDIRECTOS				
Impuesto sobre el Valor Añadido	10.617.093	10.232.681	384.412	3,8
- IVA Bruto	15.200.921	14.526.156	674.765	4,6
- Importaciones	2.876.924	2.468.239	408.685	16,6
- Operaciones interiores	12.323.997	12.057.917	266.080	2,2
- Devoluciones	4.583.828	4.293.475	290.353	6,8
Impuestos Especiales	911.394	868.599	42.795	4,9
- Alcohol y bebidas derivadas	150.202	146.475	3.727	2,5
- Cerveza	47.485	40.938	6.547	16,0
- Productos intermedios	5.886	6.005	-119	-2,0
- Hidrocarburos	584.502	538.539	45.963	8,5
- Labores del Tabaco	447	1.300	-853	-65,6
- Electricidad	122.872	135.302	-12.430	-9,2
- Otros	0	40	-40	-100,0
- Participación de las AA.TT. en II.EE.	0	0	0	---
Impuesto s/ Primas de Seguros	305.065	333.457	-28.392	-8,5
Tráfico exterior	595.190	563.875	31.315	5,6
- Tarifa Exterior Común	592.257	559.750	32.507	5,8
- Exacciones Agrícolas	2.933	4.125	-1.192	-28,9
Cotización y Exacción de Azúcar e Isoglucosa	1	0	1	---
Resto Capítulo II	237	215	22	10,2
<i>TOTAL CAPITULO II</i>	<i>12.428.980</i>	<i>11.998.827</i>	<i>430.153</i>	<i>3,6</i>
CAPITULO III - TASAS Y OTROS INGRESOS				
Tasa Radioeléctrica	254	-245	499	---
Otras Tasas	29.736	31.751	-2.015	-6,3
Recargo de Apremio y Otros	89.408	85.757	3.651	4,3
Intereses de Demora	84.973	72.834	12.139	16,7
Sanciones Tributarias	22.756	23.453	-697	-3,0
<i>TOTAL CAPITULO III</i>	<i>227.127</i>	<i>213.550</i>	<i>13.577</i>	<i>6,4</i>
TOTAL GENERAL	28.568.205	27.852.084	716.121	2,6



BURGOS
RECAUDACION TRIBUTARIA APLICADA
(En miles de euros)

DESIGNACION DE LOS INGRESOS	RECAUDACION		VARIACION	
	2011	2010	ABSOLUTA	PORCENTUAL
CAPITULO I - IMPUESTOS DIRECTOS				
Impuesto s/ la Renta de las Personas Físicas	341.523	329.673	11.850	3,6
- Retenciones rendimientos de trabajo y activ. profesionales	338.443	341.162	-2.719	-0,8
- Retenciones de arrendamientos	13.054	13.196	-142	-1,1
- Retenciones sobre Fondos de Inversión	1	88	-87	-98,9
- Retenciones rendimientos de capital de Personas Físicas	17.769	26.664	-8.895	-33,4
- Pagos fraccionados de activ. empres. prof. y artísticas	24.054	25.283	-1.229	-4,9
- Cuota dif. neta de I.R.P.F.	-51.798	-76.720	24.922	---
- Participación de las AA.TT. en I.R.P.F	0	0	0	---
- Asignación tributaria a la Iglesia Católica	0	0	0	---
Impuesto sobre Sociedades	71.490	97.549	-26.059	-26,7
- Retenciones de arrendamientos	5.210	5.295	-85	-1,6
- Retenciones sobre Fondos de Inversión	1	37	-36	-97,3
- Retenciones rendimientos de capital de Sociedades	7.455	9.969	-2.514	-25,2
- Pagos fraccionados	28.966	45.944	-16.978	-37,0
- Cuota diferencial neta de Sociedades	29.858	36.304	-6.446	-17,8
Impuesto sobre la Renta de no Residentes	2.348	1.989	359	18,0
- Retenciones y Pagos a cuenta	2.362	1.937	425	21,9
- Cuota diferencial	-14	52	-66	---
- Gravamen sobre inmuebles	0	0	0	---
Impuesto sobre el Patrimonio	0	0	0	---
Resto Capítulo I	110	-89	199	---
<i>TOTAL CAPITULO I</i>	<i>415.471</i>	<i>429.122</i>	<i>-13.651</i>	<i>-3,2</i>
CAPITULO II - IMPUESTOS INDIRECTOS				
Impuesto sobre el Valor Añadido	234.867	206.365	28.502	13,8
- IVA Bruto	394.850	367.481	27.369	7,4
- Importaciones	9.837	8.426	1.411	16,7
- Operaciones interiores	385.013	359.055	25.958	7,2
- Devoluciones	159.983	161.116	-1.133	-0,7
Impuestos Especiales	29.063	35.413	-6.350	-17,9
- Alcohol y bebidas derivadas	2.722	7.264	-4.542	-62,5
- Cerveza	12.717	15.482	-2.765	-17,9
- Productos intermedios	73	55	18	32,7
- Hidrocarburos	13.508	11.844	1.664	14,0
- Labores del Tabaco	0	0	0	---
- Electricidad	43	768	-725	-94,4
- Otros	0	0	0	---
- Participación de las AA.TT. en II.EE.	0	0	0	---
Impuesto s/ Primas de Seguros	20	7	13	185,7
Tráfico exterior	3.793	1.922	1.871	97,3
- Tarifa Exterior Común	3.712	1.662	2.050	123,3
- Exacciones Agrícolas	81	260	-179	-68,8
Cotización y Exacción de Azúcar e Isoglucosa	0	0	0	---
Resto Capítulo II	0	0	0	---
<i>TOTAL CAPITULO II</i>	<i>267.743</i>	<i>243.707</i>	<i>24.036</i>	<i>9,9</i>
CAPITULO III - TASAS Y OTROS INGRESOS				
Tasa Radioeléctrica	3	0	3	---
Otras Tasas	718	696	22	3,2
Recargo de Apremio y Otros	2.660	3.954	-1.294	-32,7
Intereses de Demora	2.719	1.557	1.162	74,6
Sanciones Tributarias	1.744	1.879	-135	-7,2
<i>TOTAL CAPITULO III</i>	<i>7.844</i>	<i>8.086</i>	<i>-242</i>	<i>-3,0</i>
TOTAL GENERAL	691.058	680.915	10.143	1,5



CACERES
RECAUDACION TRIBUTARIA APLICADA
(En miles de euros)

DESIGNACION DE LOS INGRESOS	RECAUDACION		VARIACION	
	2011	2010	ABSOLUTA	PORCENTUAL
CAPITULO I - IMPUESTOS DIRECTOS				
Impuesto s/ la Renta de las Personas Físicas	114.426	100.936	13.490	13,4
- Retenciones rendimientos de trabajo y activ. profesionales	115.472	116.624	-1.152	-1,0
- Retenciones de arrendamientos	7.883	7.947	-64	-0,8
- Retenciones sobre Fondos de Inversión	27	24	3	12,5
- Retenciones rendimientos de capital de Personas Físicas	7.692	9.930	-2.238	-22,5
- Pagos fraccionados de activ. empres. prof. y artísticas	20.399	21.611	-1.212	-5,6
- Cuota dif. neta de I.R.P.F.	-37.047	-55.200	18.153	---
- Participación de las AA.TT. en I.R.P.F.	0	0	0	---
- Asignación tributaria a la Iglesia Católica	0	0	0	---
Impuesto sobre Sociedades	32.815	48.172	-15.357	-31,9
- Retenciones de arrendamientos	3.093	3.163	-70	-2,2
- Retenciones sobre Fondos de Inversión	11	10	1	10,0
- Retenciones rendimientos de capital de Sociedades	3.265	4.216	-951	-22,6
- Pagos fraccionados	16.556	20.448	-3.892	-19,0
- Cuota diferencial neta de Sociedades	9.890	20.335	-10.445	-51,4
Impuesto sobre la Renta de no Residentes	264	487	-223	-45,8
- Retenciones y Pagos a cuenta	235	265	-30	-11,3
- Cuota diferencial	29	222	-193	-86,9
- Gravamen sobre inmuebles	0	0	0	---
Impuesto sobre el Patrimonio	0	0	0	---
Resto Capítulo I	28	96	-68	-70,8
<i>TOTAL CAPITULO I</i>	<i>147.533</i>	<i>149.691</i>	<i>-2.158</i>	<i>-1,4</i>
CAPITULO II - IMPUESTOS INDIRECTOS				
Impuesto sobre el Valor Añadido	109.148	127.310	-18.162	-14,3
- IVA Bruto	190.204	196.891	-6.687	-3,4
- Importaciones	1.619	1.324	295	22,3
- Operaciones interiores	188.585	195.567	-6.982	-3,6
- Devoluciones	81.056	69.581	11.475	16,5
Impuestos Especiales	-1.211	-1.475	264	---
- Alcohol y bebidas derivadas	123	163	-40	-24,5
- Cerveza	-5	-33	28	---
- Productos intermedios	9	0	9	---
- Hidrocarburos	-1.343	-1.617	274	---
- Labores del Tabaco	0	0	0	---
- Electricidad	5	12	-7	-58,3
- Otros	0	0	0	---
- Participación de las AA.TT. en II.EE.	0	0	0	---
Impuesto s/ Primas de Seguros	0	0	0	---
Tráfico exterior	362	363	-1	-0,3
- Tarifa Exterior Común	362	363	-1	-0,3
- Exacciones Agrícolas	0	0	0	---
Cotización y Exacción de Azúcar e Isoglucosa	0	0	0	---
Resto Capítulo II	0	0	0	---
<i>TOTAL CAPITULO II</i>	<i>108.299</i>	<i>126.198</i>	<i>-17.899</i>	<i>-14,2</i>
CAPITULO III - TASAS Y OTROS INGRESOS				
Tasa Radioeléctrica	3	1	2	200,0
Otras Tasas	534	664	-130	-19,6
Recargo de Apremio y Otros	2.610	2.413	197	8,2
Intereses de Demora	1.046	790	256	32,4
Sanciones Tributarias	1.519	1.365	154	11,3
<i>TOTAL CAPITULO III</i>	<i>5.712</i>	<i>5.233</i>	<i>479</i>	<i>9,2</i>
TOTAL GENERAL	261.544	281.122	-19.578	-7,0



CADIZ
RECAUDACION TRIBUTARIA APLICADA
(En miles de euros)

DESIGNACION DE LOS INGRESOS	RECAUDACION		VARIACION	
	2011	2010	ABSOLUTA	PORCENTUAL
CAPITULO I - IMPUESTOS DIRECTOS				
Impuesto s/ la Renta de las Personas Físicas	296.955	262.344	34.611	13,2
- Retenciones rendimientos de trabajo y activ. profesionales	373.862	375.691	-1.829	-0,5
- Retenciones de arrendamientos	19.843	19.873	-30	-0,2
- Retenciones sobre Fondos de Inversión	13	32	-19	-59,4
- Retenciones rendimientos de capital de Personas Físicas	7.194	8.564	-1.370	-16,0
- Pagos fraccionados de activ. empres. prof. y artísticas	34.783	37.398	-2.615	-7,0
- Cuota dif. neta de I.R.P.F.	-138.740	-179.214	40.474	---
- Participación de las AA.TT. en I.R.P.F.	0	0	0	---
- Asignación tributaria a la Iglesia Católica	0	0	0	---
Impuesto sobre Sociedades	52.131	83.491	-31.360	-37,6
- Retenciones de arrendamientos	7.504	7.685	-181	-2,4
- Retenciones sobre Fondos de Inversión	5	13	-8	-61,5
- Retenciones rendimientos de capital de Sociedades	2.858	3.446	-588	-17,1
- Pagos fraccionados	35.901	45.109	-9.208	-20,4
- Cuota diferencial neta de Sociedades	5.863	27.238	-21.375	-78,5
Impuesto sobre la Renta de no Residentes	5.032	4.018	1.014	25,2
- Retenciones y Pagos a cuenta	2.715	2.550	165	6,5
- Cuota diferencial	1.976	1.192	784	65,8
- Gravamen sobre inmuebles	341	276	65	23,6
Impuesto sobre el Patrimonio	52	4	48	---
Resto Capítulo I	364	1.005	-641	-63,8
<i>TOTAL CAPITULO I</i>	<i>354.534</i>	<i>350.862</i>	<i>3.672</i>	<i>1,0</i>
CAPITULO II - IMPUESTOS INDIRECTOS				
Impuesto sobre el Valor Añadido	673.420	684.221	-10.801	-1,6
- IVA Bruto	816.151	850.819	-34.668	-4,1
- Importaciones	453.846	458.454	-4.608	-1,0
- Operaciones interiores	362.305	392.365	-30.060	-7,7
- Devoluciones	142.731	166.598	-23.867	-14,3
Impuestos Especiales	73.993	75.587	-1.594	-2,1
- Alcohol y bebidas derivadas	69.156	69.255	-99	-0,1
- Cerveza	3	6	-3	-50,0
- Productos intermedios	3.116	3.598	-482	-13,4
- Hidrocarburos	-496	-18	-478	---
- Labores del Tabaco	70	34	36	105,9
- Electricidad	2.144	2.712	-568	-20,9
- Otros	0	0	0	---
- Participación de las AA.TT. en II.EE.	0	0	0	---
Impuesto s/ Primas de Seguros	20	15	5	33,3
Tráfico exterior	66.072	63.479	2.593	4,1
- Tarifa Exterior Común	54.552	52.316	2.236	4,3
- Exacciones Agrícolas	11.520	11.163	357	3,2
Cotización y Exacción de Azúcar e Isoglucosa	0	0	0	---
Resto Capítulo II	2	0	2	---
<i>TOTAL CAPITULO II</i>	<i>813.507</i>	<i>823.302</i>	<i>-9.795</i>	<i>-1,2</i>
CAPITULO III - TASAS Y OTROS INGRESOS				
Tasa Radioeléctrica	7	12	-5	-41,7
Otras Tasas	192	234	-42	-17,9
Recargo de Apremio y Otros	7.814	8.266	-452	-5,5
Intereses de Demora	3.280	4.540	-1.260	-27,8
Sanciones Tributarias	2.733	3.431	-698	-20,3
<i>TOTAL CAPITULO III</i>	<i>14.026</i>	<i>16.483</i>	<i>-2.457</i>	<i>-14,9</i>
TOTAL GENERAL	1.182.067	1.190.647	-8.580	-0,7



CANTABRIA
RECAUDACION TRIBUTARIA APLICADA
(En miles de euros)

DESIGNACION DE LOS INGRESOS	RECAUDACION		VARIACION	
	2011	2010	ABSOLUTA	PORCENTUAL
CAPITULO I - IMPUESTOS DIRECTOS				
Impuesto s/ la Renta de las Personas Físicas	1.342.269	1.444.541	-102.272	-7,1
- Retenciones rendimientos de trabajo y activ. profesionales	994.070	979.243	14.827	1,5
- Retenciones de arrendamientos	29.733	29.676	57	0,2
- Retenciones sobre Fondos de Inversión	2.813	869	1.944	223,7
- Retenciones rendimientos de capital de Personas Físicas	360.924	503.562	-142.638	-28,3
- Pagos fraccionados de activ. empres. prof. y artísticas	38.776	42.463	-3.687	-8,7
- Cuota dif. neta de I.R.P.F.	-84.047	-111.272	27.225	---
- Participación de las AA.TT. en I.R.P.F.	0	0	0	---
- Asignación tributaria a la Iglesia Católica	0	0	0	---
Impuesto sobre Sociedades	272.442	167.850	104.592	62,3
- Retenciones de arrendamientos	12.019	12.082	-63	-0,5
- Retenciones sobre Fondos de Inversión	1.197	370	827	223,5
- Retenciones rendimientos de capital de Sociedades	153.020	203.733	-50.713	-24,9
- Pagos fraccionados	50.141	58.226	-8.085	-13,9
- Cuota diferencial neta de Sociedades	56.065	-106.561	162.626	---
Impuesto sobre la Renta de no Residentes	307.952	398.263	-90.311	-22,7
- Retenciones y Pagos a cuenta	307.568	398.031	-90.463	-22,7
- Cuota diferencial	384	232	152	65,5
- Gravamen sobre inmuebles	0	0	0	---
Impuesto sobre el Patrimonio	11	128	-117	-91,4
Resto Capítulo I	223	1.131	-908	-80,3
<i>TOTAL CAPITULO I</i>	<i>1.922.897</i>	<i>2.011.913</i>	<i>-89.016</i>	<i>-4,4</i>
CAPITULO II - IMPUESTOS INDIRECTOS				
Impuesto sobre el Valor Añadido	291.643	512.435	-220.792	-43,1
- IVA Bruto	555.068	741.524	-186.456	-25,1
- Importaciones	69.192	66.947	2.245	3,4
- Operaciones interiores	485.876	674.577	-188.701	-28,0
- Devoluciones	263.425	229.089	34.336	15,0
Impuestos Especiales	31.542	29.865	1.677	5,6
- Alcohol y bebidas derivadas	412	397	15	3,8
- Cerveza	13	32	-19	-59,4
- Productos intermedios	1	0	1	---
- Hidrocarburos	-2.225	-2.308	83	---
- Labores del Tabaco	2.949	2.731	218	8,0
- Electricidad	30.392	29.013	1.379	4,8
- Otros	0	0	0	---
- Participación de las AA.TT. en II.EE.	0	0	0	---
Impuesto s/ Primas de Seguros	104	85	19	22,4
Tráfico exterior	12.282	7.910	4.372	55,3
- Tarifa Exterior Común	4.317	7.884	-3.567	-45,2
- Exacciones Agrícolas	7.965	26	7.939	---
Cotización y Exacción de Azúcar e Isoglucosa	0	0	0	---
Resto Capítulo II	22	15	7	46,7
<i>TOTAL CAPITULO II</i>	<i>335.593</i>	<i>550.310</i>	<i>-214.717</i>	<i>-39,0</i>
CAPITULO III - TASAS Y OTROS INGRESOS				
Tasa Radioeléctrica	1	4	-3	-75,0
Otras Tasas	13.500	10.825	2.675	24,7
Recargo de Apremio y Otros	5.470	7.745	-2.275	-29,4
Intereses de Demora	24.502	884	23.618	---
Sanciones Tributarias	1.843	1.909	-66	-3,5
<i>TOTAL CAPITULO III</i>	<i>45.316</i>	<i>21.367</i>	<i>23.949</i>	<i>112,1</i>
TOTAL GENERAL	2.303.806	2.583.590	-279.784	-10,8



CARTAGENA
RECAUDACION TRIBUTARIA APLICADA
(En miles de euros)

DESIGNACION DE LOS INGRESOS	RECAUDACION		VARIACION	
	2011	2010	ABSOLUTA	PORCENTUAL
CAPITULO I - IMPUESTOS DIRECTOS				
Impuesto s/ la Renta de las Personas Físicas	136.072	120.669	15.403	12,8
- Retenciones rendimientos de trabajo y activ. profesionales	150.723	150.423	300	0,2
- Retenciones de arrendamientos	8.195	8.246	-51	-0,6
- Retenciones sobre Fondos de Inversión	0	0	0	---
- Retenciones rendimientos de capital de Personas Físicas	3.879	4.857	-978	-20,1
- Pagos fraccionados de activ. empres. prof. y artísticas	13.504	14.723	-1.219	-8,3
- Cuota dif. neta de I.R.P.F.	-40.229	-57.580	17.351	---
- Participación de las AA.TT. en I.R.P.F.	0	0	0	---
- Asignación tributaria a la Iglesia Católica	0	0	0	---
Impuesto sobre Sociedades	48.257	85.248	-36.991	-43,4
- Retenciones de arrendamientos	3.196	3.215	-19	-0,6
- Retenciones sobre Fondos de Inversión	0	0	0	---
- Retenciones rendimientos de capital de Sociedades	1.608	1.601	7	0,4
- Pagos fraccionados	25.808	53.175	-27.367	-51,5
- Cuota diferencial neta de Sociedades	17.645	27.257	-9.612	-35,3
Impuesto sobre la Renta de no Residentes	2.956	3.105	-149	-4,8
- Retenciones y Pagos a cuenta	2.862	3.252	-390	-12,0
- Cuota diferencial	68	-173	241	---
- Gravamen sobre inmuebles	26	26	0	0,0
Impuesto sobre el Patrimonio	10	18	-8	-44,4
Resto Capítulo I	434	383	51	13,3
<i>TOTAL CAPITULO I</i>	<i>187.729</i>	<i>209.423</i>	<i>-21.694</i>	<i>-10,4</i>
CAPITULO II - IMPUESTOS INDIRECTOS				
Impuesto sobre el Valor Añadido	52.508	86.847	-34.339	-39,5
- IVA Bruto	263.065	267.310	-4.245	-1,6
- Importaciones	66.553	49.387	17.166	34,8
- Operaciones interiores	196.512	217.923	-21.411	-9,8
- Devoluciones	210.557	180.463	30.094	16,7
Impuestos Especiales	88.896	113.664	-24.768	-21,8
- Alcohol y bebidas derivadas	8.223	8.628	-405	-4,7
- Cerveza	2	2	0	0,0
- Productos intermedios	44	211	-167	-79,1
- Hidrocarburos	80.525	104.600	-24.075	-23,0
- Labores del Tabaco	-72	93	-165	---
- Electricidad	174	130	44	33,8
- Otros	0	0	0	---
- Participación de las AA.TT. en II.EE.	0	0	0	---
Impuesto s/ Primas de Seguros	0	0	0	---
Tráfico exterior	6.351	7.393	-1.042	-14,1
- Tarifa Exterior Común	6.348	6.967	-619	-8,9
- Exacciones Agrícolas	3	426	-423	-99,3
Cotización y Exacción de Azúcar e Isoglucosa	0	0	0	---
Resto Capítulo II	0	0	0	---
<i>TOTAL CAPITULO II</i>	<i>147.755</i>	<i>207.904</i>	<i>-60.149</i>	<i>-28,9</i>
CAPITULO III - TASAS Y OTROS INGRESOS				
Tasa Radioeléctrica	3	6	-3	-50,0
Otras Tasas	204	131	73	55,7
Recargo de Apremio y Otros	2.897	3.592	-695	-19,3
Intereses de Demora	572	1.897	-1.325	-69,8
Sanciones Tributarias	921	1.304	-383	-29,4
<i>TOTAL CAPITULO III</i>	<i>4.597</i>	<i>6.930</i>	<i>-2.333</i>	<i>-33,7</i>
TOTAL GENERAL	340.081	424.257	-84.176	-19,8



CASTELLON/CASTELLÓ
RECAUDACION TRIBUTARIA APLICADA
(En miles de euros)

DESIGNACION DE LOS INGRESOS	RECAUDACION		VARIACION	
	2011	2010	ABSOLUTA	PORCENTUAL
CAPITULO I - IMPUESTOS DIRECTOS				
Impuesto s/ la Renta de las Personas Físicas	475.055	459.945	15.110	3,3
- Retenciones rendimientos de trabajo y activ. profesionales	468.276	464.966	3.310	0,7
- Retenciones de arrendamientos	23.672	24.322	-650	-2,7
- Retenciones sobre Fondos de Inversión	93	40	53	132,5
- Retenciones rendimientos de capital de Personas Físicas	18.852	17.026	1.826	10,7
- Pagos fraccionados de activ. empres. prof. y artísticas	34.010	37.078	-3.068	-8,3
- Cuota dif. neta de I.R.P.F.	-69.848	-83.487	13.639	---
- Participación de las AA.TT. en I.R.P.F	0	0	0	---
- Asignación tributaria a la Iglesia Católica	0	0	0	---
Impuesto sobre Sociedades	190.014	138.052	51.962	37,6
- Retenciones de arrendamientos	9.161	9.531	-370	-3,9
- Retenciones sobre Fondos de Inversión	40	17	23	135,3
- Retenciones rendimientos de capital de Sociedades	7.667	7.081	586	8,3
- Pagos fraccionados	133.416	112.611	20.805	18,5
- Cuota diferencial neta de Sociedades	39.730	8.812	30.918	350,9
Impuesto sobre la Renta de no Residentes	9.209	9.057	152	1,7
- Retenciones y Pagos a cuenta	8.634	8.779	-145	-1,7
- Cuota diferencial	565	269	296	110,0
- Gravamen sobre inmuebles	10	9	1	11,1
Impuesto sobre el Patrimonio	3	2	1	50,0
Resto Capítulo I	335	100	235	235,0
<i>TOTAL CAPITULO I</i>	<i>674.616</i>	<i>607.156</i>	<i>67.460</i>	<i>11,1</i>
CAPITULO II - IMPUESTOS INDIRECTOS				
Impuesto sobre el Valor Añadido	126.886	163.606	-36.720	-22,4
- IVA Bruto	587.821	559.183	28.638	5,1
- Importaciones	68.047	54.292	13.755	25,3
- Operaciones interiores	519.774	504.891	14.883	2,9
- Devoluciones	460.935	395.577	65.358	16,5
Impuestos Especiales	10.990	7.799	3.191	40,9
- Alcohol y bebidas derivadas	8.505	5.762	2.743	47,6
- Cerveza	7	0	7	---
- Productos intermedios	59	32	27	84,4
- Hidrocarburos	-1.918	-1.256	-662	---
- Labores del Tabaco	0	0	0	---
- Electricidad	4.337	3.261	1.076	33,0
- Otros	0	0	0	---
- Participación de las AA.TT. en II.EE.	0	0	0	---
Impuesto s/ Primas de Seguros	117	123	-6	-4,9
Tráfico exterior	2.715	-232	2.947	---
- Tarifa Exterior Común	2.715	-232	2.947	---
- Exacciones Agrícolas	0	0	0	---
Cotización y Exacción de Azúcar e Isoglucosa	0	0	0	---
Resto Capítulo II	0	0	0	---
<i>TOTAL CAPITULO II</i>	<i>140.708</i>	<i>171.296</i>	<i>-30.588</i>	<i>-17,9</i>
CAPITULO III - TASAS Y OTROS INGRESOS				
Tasa Radioeléctrica	7	4	3	75,0
Otras Tasas	422	411	11	2,7
Recargo de Apremio y Otros	8.932	6.107	2.825	46,3
Intereses de Demora	3.557	2.999	558	18,6
Sanciones Tributarias	1.835	2.101	-266	-12,7
<i>TOTAL CAPITULO III</i>	<i>14.753</i>	<i>11.622</i>	<i>3.131</i>	<i>26,9</i>
TOTAL GENERAL	830.077	790.074	40.003	5,1



CEUTA
RECAUDACION TRIBUTARIA APLICADA
(En miles de euros)

DESIGNACION DE LOS INGRESOS	RECAUDACION		VARIACION	
	2011	2010	ABSOLUTA	PORCENTUAL
CAPITULO I - IMPUESTOS DIRECTOS				
Impuesto s/ la Renta de las Personas Físicas	25.939	19.138	6.801	35,5
- Retenciones rendimientos de trabajo y activ. profesionales	28.566	27.712	854	3,1
- Retenciones de arrendamientos	1.055	925	130	14,1
- Retenciones sobre Fondos de Inversión	1	5	-4	-80,0
- Retenciones rendimientos de capital de Personas Físicas	1.129	1.567	-438	-28,0
- Pagos fraccionados de activ. empres. prof. y artísticas	2.616	2.538	78	3,1
- Cuota dif. neta de I.R.P.F.	-7.428	-13.609	6.181	---
- Participación de las AA.TT. en I.R.P.F.	0	0	0	---
- Asignación tributaria a la Iglesia Católica	0	0	0	---
Impuesto sobre Sociedades	10.739	10.873	-134	-1,2
- Retenciones de arrendamientos	419	375	44	11,7
- Retenciones sobre Fondos de Inversión	1	2	-1	-50,0
- Retenciones rendimientos de capital de Sociedades	479	659	-180	-27,3
- Pagos fraccionados	5.537	4.815	722	15,0
- Cuota diferencial neta de Sociedades	4.303	5.022	-719	-14,3
Impuesto sobre la Renta de no Residentes	2.168	2.474	-306	-12,4
- Retenciones y Pagos a cuenta	2.167	2.465	-298	-12,1
- Cuota diferencial	1	9	-8	-88,9
- Gravamen sobre inmuebles	0	0	0	---
Impuesto sobre el Patrimonio	281	0	281	---
Resto Capítulo I	2.439	460	1.979	430,2
<i>TOTAL CAPITULO I</i>	<i>41.566</i>	<i>32.945</i>	<i>8.621</i>	<i>26,2</i>
CAPITULO II - IMPUESTOS INDIRECTOS				
Impuesto sobre el Valor Añadido	447	-3.100	3.547	---
- IVA Bruto	2.011	1.825	186	10,2
- Importaciones	0	1	-1	-100,0
- Operaciones interiores	2.011	1.824	187	10,3
- Devoluciones	1.564	4.925	-3.361	-68,2
Impuestos Especiales	1.439	1.263	176	13,9
- Alcohol y bebidas derivadas	0	0	0	---
- Cerveza	0	0	0	---
- Productos intermedios	0	0	0	---
- Hidrocarburos	-1	-1	0	---
- Labores del Tabaco	0	0	0	---
- Electricidad	1.382	1.248	134	10,7
- Otros	58	16	42	262,5
- Participación de las AA.TT. en II.EE.	0	0	0	---
Impuesto s/ Primas de Seguros	0	0	0	---
Tráfico exterior	0	2	-2	-100,0
- Tarifa Exterior Común	0	2	-2	-100,0
- Exacciones Agrícolas	0	0	0	---
Cotización y Exacción de Azúcar e Isoglucosa	0	0	0	---
Resto Capítulo II	2.337	2.556	-219	-8,6
<i>TOTAL CAPITULO II</i>	<i>4.223</i>	<i>721</i>	<i>3.502</i>	<i>485,7</i>
CAPITULO III - TASAS Y OTROS INGRESOS				
Tasa Radioeléctrica	1	3	-2	-66,7
Otras Tasas	3.195	4.384	-1.189	-27,1
Recargo de Apremio y Otros	834	599	235	39,2
Intereses de Demora	154	184	-30	-16,3
Sanciones Tributarias	242	607	-365	-60,1
<i>TOTAL CAPITULO III</i>	<i>4.426</i>	<i>5.777</i>	<i>-1.351</i>	<i>-23,4</i>
TOTAL GENERAL	50.215	39.443	10.772	27,3



CIUDAD REAL
RECAUDACION TRIBUTARIA APLICADA
(En miles de euros)

DESIGNACION DE LOS INGRESOS	RECAUDACION		VARIACION	
	2011	2010	ABSOLUTA	PORCENTUAL
CAPITULO I - IMPUESTOS DIRECTOS				
Impuesto s/ la Renta de las Personas Físicas	188.904	164.379	24.525	14,9
- Retenciones rendimientos de trabajo y activ. profesionales	208.040	207.483	557	0,3
- Retenciones de arrendamientos	10.602	10.600	2	0,0
- Retenciones sobre Fondos de Inversión	6	8	-2	-25,0
- Retenciones rendimientos de capital de Personas Físicas	5.504	5.687	-183	-3,2
- Pagos fraccionados de activ. empres. prof. y artísticas	21.908	23.867	-1.959	-8,2
- Cuota dif. neta de I.R.P.F.	-57.156	-83.266	26.110	---
- Participación de las AA.TT. en I.R.P.F.	0	0	0	---
- Asignación tributaria a la Iglesia Católica	0	0	0	---
Impuesto sobre Sociedades	45.919	56.944	-11.025	-19,4
- Retenciones de arrendamientos	4.116	4.218	-102	-2,4
- Retenciones sobre Fondos de Inversión	3	3	0	0,0
- Retenciones rendimientos de capital de Sociedades	2.232	2.367	-135	-5,7
- Pagos fraccionados	23.931	29.559	-5.628	-19,0
- Cuota diferencial neta de Sociedades	15.637	20.797	-5.160	-24,8
Impuesto sobre la Renta de no Residentes	382	827	-445	-53,8
- Retenciones y Pagos a cuenta	381	816	-435	-53,3
- Cuota diferencial	1	11	-10	-90,9
- Gravamen sobre inmuebles	0	0	0	---
Impuesto sobre el Patrimonio	0	0	0	---
Resto Capítulo I	1	2	-1	-50,0
<i>TOTAL CAPITULO I</i>	<i>235.206</i>	<i>222.152</i>	<i>13.054</i>	<i>5,9</i>
CAPITULO II - IMPUESTOS INDIRECTOS				
Impuesto sobre el Valor Añadido	123.875	137.530	-13.655	-9,9
- IVA Bruto	253.200	254.111	-911	-0,4
- Importaciones	2.333	3.508	-1.175	-33,5
- Operaciones interiores	250.867	250.603	264	0,1
- Devoluciones	129.325	116.581	12.744	10,9
Impuestos Especiales	-3.304	-4.354	1.050	---
- Alcohol y bebidas derivadas	326	404	-78	-19,3
- Cerveza	0	0	0	---
- Productos intermedios	56	52	4	7,7
- Hidrocarburos	-4.973	-5.820	847	---
- Labores del Tabaco	0	0	0	---
- Electricidad	1.287	1.010	277	27,4
- Otros	0	0	0	---
- Participación de las AA.TT. en II.EE.	0	0	0	---
Impuesto s/ Primas de Seguros	0	0	0	---
Tráfico exterior	281	595	-314	-52,8
- Tarifa Exterior Común	281	595	-314	-52,8
- Exacciones Agrícolas	0	0	0	---
Cotización y Exacción de Azúcar e Isoglucosa	0	0	0	---
Resto Capítulo II	1	0	1	---
<i>TOTAL CAPITULO II</i>	<i>120.853</i>	<i>133.771</i>	<i>-12.918</i>	<i>-9,7</i>
CAPITULO III - TASAS Y OTROS INGRESOS				
Tasa Radioeléctrica	9	3	6	200,0
Otras Tasas	152	178	-26	-14,6
Recargo de Apremio y Otros	4.794	5.842	-1.048	-17,9
Intereses de Demora	1.956	2.161	-205	-9,5
Sanciones Tributarias	2.240	2.697	-457	-16,9
<i>TOTAL CAPITULO III</i>	<i>9.151</i>	<i>10.881</i>	<i>-1.730</i>	<i>-15,9</i>
TOTAL GENERAL	365.210	366.804	-1.594	-0,4



CORDOBA
RECAUDACION TRIBUTARIA APLICADA
(En miles de euros)

DESIGNACION DE LOS INGRESOS	RECAUDACION		VARIACION	
	2011	2010	ABSOLUTA	PORCENTUAL
CAPITULO I - IMPUESTOS DIRECTOS				
Impuesto s/ la Renta de las Personas Físicas	332.778	310.538	22.240	7,2
- Retenciones rendimientos de trabajo y activ. profesionales	320.421	326.607	-6.186	-1,9
- Retenciones de arrendamientos	19.584	19.617	-33	-0,2
- Retenciones sobre Fondos de Inversión	7	62	-55	-88,7
- Retenciones rendimientos de capital de Personas Físicas	27.873	31.250	-3.377	-10,8
- Pagos fraccionados de activ. empres. prof. y artísticas	35.802	38.909	-3.107	-8,0
- Cuota dif. neta de I.R.P.F.	-70.909	-105.907	34.998	---
- Participación de las AA.TT. en I.R.P.F.	0	0	0	---
- Asignación tributaria a la Iglesia Católica	0	0	0	---
Impuesto sobre Sociedades	56.417	81.834	-25.417	-31,1
- Retenciones de arrendamientos	7.505	7.716	-211	-2,7
- Retenciones sobre Fondos de Inversión	3	26	-23	-88,5
- Retenciones rendimientos de capital de Sociedades	11.719	12.995	-1.276	-9,8
- Pagos fraccionados	28.720	32.204	-3.484	-10,8
- Cuota diferencial neta de Sociedades	8.470	28.893	-20.423	-70,7
Impuesto sobre la Renta de no Residentes	1.050	945	105	11,1
- Retenciones y Pagos a cuenta	1.007	902	105	11,6
- Cuota diferencial	43	43	0	0,0
- Gravamen sobre inmuebles	0	0	0	---
Impuesto sobre el Patrimonio	0	0	0	---
Resto Capítulo I	10	-56	66	---
<i>TOTAL CAPITULO I</i>	<i>390.255</i>	<i>393.261</i>	<i>-3.006</i>	<i>-0,8</i>
CAPITULO II - IMPUESTOS INDIRECTOS				
Impuesto sobre el Valor Añadido	222.714	288.732	-66.018	-22,9
- IVA Bruto	415.901	499.940	-84.039	-16,8
- Importaciones	89	166	-77	-46,4
- Operaciones interiores	415.812	499.774	-83.962	-16,8
- Devoluciones	193.187	211.208	-18.021	-8,5
Impuestos Especiales	6.762	6.917	-155	-2,2
- Alcohol y bebidas derivadas	4.027	3.258	769	23,6
- Cerveza	5.710	6.411	-701	-10,9
- Productos intermedios	733	776	-43	-5,5
- Hidrocarburos	-3.818	-3.544	-274	---
- Labores del Tabaco	0	0	0	---
- Electricidad	110	16	94	---
- Otros	0	0	0	---
- Participación de las AA.TT. en II.EE.	0	0	0	---
Impuesto s/ Primas de Seguros	846	702	144	20,5
Tráfico exterior	26	100	-74	-74,0
- Tarifa Exterior Común	26	93	-67	-72,0
- Exacciones Agrícolas	0	7	-7	-100,0
Cotización y Exacción de Azúcar e Isoglucosa	0	0	0	---
Resto Capítulo II	0	0	0	---
<i>TOTAL CAPITULO II</i>	<i>230.348</i>	<i>296.451</i>	<i>-66.103</i>	<i>-22,3</i>
CAPITULO III - TASAS Y OTROS INGRESOS				
Tasa Radioeléctrica	4	3	1	33,3
Otras Tasas	1.292	2.309	-1.017	-44,0
Recargo de Apremio y Otros	5.865	8.679	-2.814	-32,4
Intereses de Demora	4.302	5.368	-1.066	-19,9
Sanciones Tributarias	2.732	3.600	-868	-24,1
<i>TOTAL CAPITULO III</i>	<i>14.195</i>	<i>19.959</i>	<i>-5.764</i>	<i>-28,9</i>
TOTAL GENERAL	634.798	709.671	-74.873	-10,6



CORUÑA (A)
RECAUDACION TRIBUTARIA APLICADA
(En miles de euros)

DESIGNACION DE LOS INGRESOS	RECAUDACION		VARIACION	
	2011	2010	ABSOLUTA	PORCENTUAL
CAPITULO I - IMPUESTOS DIRECTOS				
Impuesto s/ la Renta de las Personas Físicas	1.558.729	1.471.108	87.621	6,0
- Retenciones rendimientos de trabajo y activ. profesionales	1.414.143	1.378.087	36.056	2,6
- Retenciones de arrendamientos	54.538	52.578	1.960	3,7
- Retenciones sobre Fondos de Inversión	1.029	14.607	-13.578	-93,0
- Retenciones rendimientos de capital de Personas Físicas	144.042	114.603	29.439	25,7
- Pagos fraccionados de activ. empres. prof. y artísticas	63.467	68.879	-5.412	-7,9
- Cuota dif. neta de I.R.P.F.	-118.490	-157.646	39.156	---
- Participación de las AA.TT. en I.R.P.F.	0	0	0	---
- Asignación tributaria a la Iglesia Católica	0	0	0	---
Impuesto sobre Sociedades	586.091	593.287	-7.196	-1,2
- Retenciones de arrendamientos	21.757	21.238	519	2,4
- Retenciones sobre Fondos de Inversión	438	6.219	-5.781	-93,0
- Retenciones rendimientos de capital de Sociedades	60.929	48.265	12.664	26,2
- Pagos fraccionados	393.858	382.762	11.096	2,9
- Cuota diferencial neta de Sociedades	109.109	134.803	-25.694	-19,1
Impuesto sobre la Renta de no Residentes	49.685	42.713	6.972	16,3
- Retenciones y Pagos a cuenta	48.917	42.538	6.379	15,0
- Cuota diferencial	766	171	595	348,0
- Gravamen sobre inmuebles	2	4	-2	-50,0
Impuesto sobre el Patrimonio	0	0	0	---
Resto Capítulo I	-150	764	-914	---
<i>TOTAL CAPITULO I</i>	<i>2.194.355</i>	<i>2.107.872</i>	<i>86.483</i>	<i>4,1</i>
CAPITULO II - IMPUESTOS INDIRECTOS				
Impuesto sobre el Valor Añadido	1.028.273	895.283	132.990	14,9
- IVA Bruto	1.486.005	1.417.392	68.613	4,8
- Importaciones	246.327	227.568	18.759	8,2
- Operaciones interiores	1.239.678	1.189.824	49.854	4,2
- Devoluciones	457.732	522.109	-64.377	-12,3
Impuestos Especiales	17.325	16.589	736	4,4
- Alcohol y bebidas derivadas	1.663	1.875	-212	-11,3
- Cerveza	10.897	10.419	478	4,6
- Productos intermedios	2	4	-2	-50,0
- Hidrocarburos	4.384	3.996	388	9,7
- Labores del Tabaco	0	1	-1	-100,0
- Electricidad	379	294	85	28,9
- Otros	0	0	0	---
- Participación de las AA.TT. en II.EE.	0	0	0	---
Impuesto s/ Primas de Seguros	635	598	37	6,2
Tráfico exterior	28.289	32.868	-4.579	-13,9
- Tarifa Exterior Común	28.200	32.863	-4.663	-14,2
- Exacciones Agrícolas	89	5	84	---
Cotización y Exacción de Azúcar e Isoglucosa	0	0	0	---
Resto Capítulo II	3	0	3	---
<i>TOTAL CAPITULO II</i>	<i>1.074.525</i>	<i>945.338</i>	<i>129.187</i>	<i>13,7</i>
CAPITULO III - TASAS Y OTROS INGRESOS				
Tasa Radioeléctrica	4	3	1	33,3
Otras Tasas	4.819	5.659	-840	-14,8
Recargo de Apremio y Otros	11.335	8.640	2.695	31,2
Intereses de Demora	4.467	3.760	707	18,8
Sanciones Tributarias	3.994	4.105	-111	-2,7
<i>TOTAL CAPITULO III</i>	<i>24.619</i>	<i>22.167</i>	<i>2.452</i>	<i>11,1</i>
TOTAL GENERAL	3.293.499	3.075.377	218.122	7,1



CUENCA
RECAUDACION TRIBUTARIA APLICADA
(En miles de euros)

DESIGNACION DE LOS INGRESOS	RECAUDACION		VARIACION	
	2011	2010	ABSOLUTA	PORCENTUAL
CAPITULO I - IMPUESTOS DIRECTOS				
Impuesto s/ la Renta de las Personas Físicas	134.359	125.167	9.192	7,3
- Retenciones rendimientos de trabajo y activ. profesionales	109.408	105.708	3.700	3,5
- Retenciones de arrendamientos	4.710	4.846	-136	-2,8
- Retenciones sobre Fondos de Inversión	17	1	16	---
- Retenciones rendimientos de capital de Personas Físicas	28.593	31.146	-2.553	-8,2
- Pagos fraccionados de activ. empres. prof. y artísticas	11.257	12.557	-1.300	-10,4
- Cuota dif. neta de I.R.P.F.	-19.626	-29.091	9.465	---
- Participación de las AA.TT. en I.R.P.F.	0	0	0	---
- Asignación tributaria a la Iglesia Católica	0	0	0	---
Impuesto sobre Sociedades	41.531	60.454	-18.923	-31,3
- Retenciones de arrendamientos	1.868	1.933	-65	-3,4
- Retenciones sobre Fondos de Inversión	7	1	6	---
- Retenciones rendimientos de capital de Sociedades	12.126	13.259	-1.133	-8,5
- Pagos fraccionados	17.947	19.259	-1.312	-6,8
- Cuota diferencial neta de Sociedades	9.583	26.002	-16.419	-63,1
Impuesto sobre la Renta de no Residentes	305	417	-112	-26,9
- Retenciones y Pagos a cuenta	308	407	-99	-24,3
- Cuota diferencial	-3	10	-13	---
- Gravamen sobre inmuebles	0	0	0	---
Impuesto sobre el Patrimonio	0	0	0	---
Resto Capítulo I	0	12	-12	-100,0
<i>TOTAL CAPITULO I</i>	<i>176.195</i>	<i>186.050</i>	<i>-9.855</i>	<i>-5,3</i>
CAPITULO II - IMPUESTOS INDIRECTOS				
Impuesto sobre el Valor Añadido	23.826	43.786	-19.960	-45,6
- IVA Bruto	89.850	97.989	-8.139	-8,3
- Importaciones	0	0	0	---
- Operaciones interiores	89.850	97.989	-8.139	-8,3
- Devoluciones	66.024	54.203	11.821	21,8
Impuestos Especiales	-4.668	-5.203	535	---
- Alcohol y bebidas derivadas	237	260	-23	-8,8
- Cerveza	0	0	0	---
- Productos intermedios	0	3	-3	-100,0
- Hidrocarburos	-5.292	-5.509	217	---
- Labores del Tabaco	0	0	0	---
- Electricidad	387	43	344	---
- Otros	0	0	0	---
- Participación de las AA.TT. en II.EE.	0	0	0	---
Impuesto s/ Primas de Seguros	228	248	-20	-8,1
Tráfico exterior	0	11	-11	-100,0
- Tarifa Exterior Común	0	11	-11	-100,0
- Exacciones Agrícolas	0	0	0	---
Cotización y Exacción de Azúcar e Isoglucosa	0	0	0	---
Resto Capítulo II	0	0	0	---
<i>TOTAL CAPITULO II</i>	<i>19.386</i>	<i>38.842</i>	<i>-19.456</i>	<i>-50,1</i>
CAPITULO III - TASAS Y OTROS INGRESOS				
Tasa Radioeléctrica	0	1	-1	-100,0
Otras Tasas	2.478	1.987	491	24,7
Recargo de Apremio y Otros	1.287	1.671	-384	-23,0
Intereses de Demora	713	995	-282	-28,3
Sanciones Tributarias	722	3.966	-3.244	-81,8
<i>TOTAL CAPITULO III</i>	<i>5.200</i>	<i>8.620</i>	<i>-3.420</i>	<i>-39,7</i>
TOTAL GENERAL	200.781	233.512	-32.731	-14,0



GIJON
RECAUDACION TRIBUTARIA APLICADA
(En miles de euros)

DESIGNACION DE LOS INGRESOS	RECAUDACION		VARIACION	
	2011	2010	ABSOLUTA	PORCENTUAL
CAPITULO I - IMPUESTOS DIRECTOS				
Impuesto s/ la Renta de las Personas Físicas	198.863	184.633	14.230	7,7
- Retenciones rendimientos de trabajo y activ. profesionales	198.346	196.450	1.896	1,0
- Retenciones de arrendamientos	12.502	12.383	119	1,0
- Retenciones sobre Fondos de Inversión	11	6	5	83,3
- Retenciones rendimientos de capital de Personas Físicas	9.258	10.902	-1.644	-15,1
- Pagos fraccionados de activ. empres. prof. y artísticas	19.004	19.842	-838	-4,2
- Cuota dif. neta de I.R.P.F.	-40.258	-54.950	14.692	---
- Participación de las AA.TT. en I.R.P.F.	0	0	0	---
- Asignación tributaria a la Iglesia Católica	0	0	0	---
Impuesto sobre Sociedades	58.366	71.238	-12.872	-18,1
- Retenciones de arrendamientos	4.718	4.741	-23	-0,5
- Retenciones sobre Fondos de Inversión	5	3	2	66,7
- Retenciones rendimientos de capital de Sociedades	3.697	4.256	-559	-13,1
- Pagos fraccionados	29.701	34.530	-4.829	-14,0
- Cuota diferencial neta de Sociedades	20.245	27.708	-7.463	-26,9
Impuesto sobre la Renta de no Residentes	1.857	2.656	-799	-30,1
- Retenciones y Pagos a cuenta	1.681	2.201	-520	-23,6
- Cuota diferencial	176	455	-279	-61,3
- Gravamen sobre inmuebles	0	0	0	---
Impuesto sobre el Patrimonio	1	87	-86	-98,9
Resto Capítulo I	276	363	-87	-24,0
<i>TOTAL CAPITULO I</i>	<i>259.363</i>	<i>258.977</i>	<i>386</i>	<i>0,1</i>
CAPITULO II - IMPUESTOS INDIRECTOS				
Impuesto sobre el Valor Añadido	465.452	390.149	75.303	19,3
- IVA Bruto	548.924	475.707	73.217	15,4
- Importaciones	322.533	250.906	71.627	28,5
- Operaciones interiores	226.391	224.801	1.590	0,7
- Devoluciones	83.472	85.558	-2.086	-2,4
Impuestos Especiales	51.523	70.840	-19.317	-27,3
- Alcohol y bebidas derivadas	192	325	-133	-40,9
- Cerveza	1	0	1	---
- Productos intermedios	0	0	0	---
- Hidrocarburos	51.330	70.505	-19.175	-27,2
- Labores del Tabaco	0	0	0	---
- Electricidad	0	10	-10	-100,0
- Otros	0	0	0	---
- Participación de las AA.TT. en II.EE.	0	0	0	---
Impuesto s/ Primas de Seguros	0	0	0	---
Tráfico exterior	4.025	3.967	58	1,5
- Tarifa Exterior Común	4.025	3.966	59	1,5
- Exacciones Agrícolas	0	1	-1	-100,0
Cotización y Exacción de Azúcar e Isoglucosa	0	0	0	---
Resto Capítulo II	0	0	0	---
<i>TOTAL CAPITULO II</i>	<i>521.000</i>	<i>464.956</i>	<i>56.044</i>	<i>12,1</i>
CAPITULO III - TASAS Y OTROS INGRESOS				
Tasa Radioeléctrica	0	2	-2	-100,0
Otras Tasas	124	127	-3	-2,4
Recargo de Apremio y Otros	4.170	2.062	2.108	102,2
Intereses de Demora	-976	621	-1.597	---
Sanciones Tributarias	1.459	1.670	-211	-12,6
<i>TOTAL CAPITULO III</i>	<i>4.777</i>	<i>4.482</i>	<i>295</i>	<i>6,6</i>
TOTAL GENERAL	785.140	728.415	56.725	7,8



GIRONA
RECAUDACION TRIBUTARIA APLICADA
(En miles de euros)

DESIGNACION DE LOS INGRESOS	RECAUDACION		VARIACION	
	2011	2010	ABSOLUTA	PORCENTUAL
CAPITULO I - IMPUESTOS DIRECTOS				
Impuesto s/ la Renta de las Personas Físicas	631.483	605.740	25.743	4,2
- Retenciones rendimientos de trabajo y activ. profesionales	569.973	580.855	-10.882	-1,9
- Retenciones de arrendamientos	40.184	40.651	-467	-1,1
- Retenciones sobre Fondos de Inversión	332	442	-110	-24,9
- Retenciones rendimientos de capital de Personas Físicas	16.787	24.614	-7.827	-31,8
- Pagos fraccionados de activ. empres. prof. y artísticas	55.100	58.280	-3.180	-5,5
- Cuota dif. neta de I.R.P.F.	-50.893	-99.102	48.209	---
- Participación de las AA.TT. en I.R.P.F.	0	0	0	---
- Asignación tributaria a la Iglesia Católica	0	0	0	---
Impuesto sobre Sociedades	159.426	157.148	2.278	1,4
- Retenciones de arrendamientos	15.506	15.876	-370	-2,3
- Retenciones sobre Fondos de Inversión	141	188	-47	-25,0
- Retenciones rendimientos de capital de Sociedades	6.808	10.325	-3.517	-34,1
- Pagos fraccionados	85.166	85.097	69	0,1
- Cuota diferencial neta de Sociedades	51.805	45.662	6.143	13,5
Impuesto sobre la Renta de no Residentes	15.610	13.789	1.821	13,2
- Retenciones y Pagos a cuenta	11.695	10.575	1.120	10,6
- Cuota diferencial	3.805	3.141	664	21,1
- Gravamen sobre inmuebles	110	73	37	50,7
Impuesto sobre el Patrimonio	46	31	15	48,4
Resto Capítulo I	2.317	1.695	622	36,7
<i>TOTAL CAPITULO I</i>	<i>808.882</i>	<i>778.403</i>	<i>30.479</i>	<i>3,9</i>
CAPITULO II - IMPUESTOS INDIRECTOS				
Impuesto sobre el Valor Añadido	478.999	472.870	6.129	1,3
- IVA Bruto	833.368	824.361	9.007	1,1
- Importaciones	88.856	87.011	1.845	2,1
- Operaciones interiores	744.512	737.350	7.162	1,0
- Devoluciones	354.369	351.491	2.878	0,8
Impuestos Especiales	46.941	63.463	-16.522	-26,0
- Alcohol y bebidas derivadas	10.301	11.279	-978	-8,7
- Cerveza	2.326	2.840	-514	-18,1
- Productos intermedios	389	404	-15	-3,7
- Hidrocarburos	9.777	9.183	594	6,5
- Labores del Tabaco	21.182	36.905	-15.723	-42,6
- Electricidad	2.966	2.852	114	4,0
- Otros	0	0	0	---
- Participación de las AA.TT. en II.EE.	0	0	0	---
Impuesto s/ Primas de Seguros	6	5	1	20,0
Tráfico exterior	2.191	2.514	-323	-12,8
- Tarifa Exterior Común	2.179	2.489	-310	-12,5
- Exacciones Agrícolas	12	25	-13	-52,0
Cotización y Exacción de Azúcar e Isoglucosa	0	0	0	---
Resto Capítulo II	0	0	0	---
<i>TOTAL CAPITULO II</i>	<i>528.137</i>	<i>538.852</i>	<i>-10.715</i>	<i>-2,0</i>
CAPITULO III - TASAS Y OTROS INGRESOS				
Tasa Radioeléctrica	12	10	2	20,0
Otras Tasas	192	1.062	-870	-81,9
Recargo de Apremio y Otros	6.701	6.351	350	5,5
Intereses de Demora	4.246	3.195	1.051	32,9
Sanciones Tributarias	2.305	2.973	-668	-22,5
<i>TOTAL CAPITULO III</i>	<i>13.456</i>	<i>13.591</i>	<i>-135</i>	<i>-1,0</i>
TOTAL GENERAL	1.350.475	1.330.846	19.629	1,5



GRANADA
RECAUDACION TRIBUTARIA APLICADA
(En miles de euros)

DESIGNACION DE LOS INGRESOS	RECAUDACION		VARIACION	
	2011	2010	ABSOLUTA	PORCENTUAL
CAPITULO I - IMPUESTOS DIRECTOS				
Impuesto s/ la Renta de las Personas Físicas	411.878	376.100	35.778	9,5
- Retenciones rendimientos de trabajo y activ. profesionales	409.428	412.686	-3.258	-0,8
- Retenciones de arrendamientos	26.324	26.886	-562	-2,1
- Retenciones sobre Fondos de Inversión	0	2	-2	-100,0
- Retenciones rendimientos de capital de Personas Físicas	34.814	32.577	2.237	6,9
- Pagos fraccionados de activ. empres. prof. y artísticas	43.730	46.991	-3.261	-6,9
- Cuota dif. neta de I.R.P.F.	-102.418	-143.042	40.624	---
- Participación de las AA.TT. en I.R.P.F.	0	0	0	---
- Asignación tributaria a la Iglesia Católica	0	0	0	---
Impuesto sobre Sociedades	98.502	109.282	-10.780	-9,9
- Retenciones de arrendamientos	10.106	10.484	-378	-3,6
- Retenciones sobre Fondos de Inversión	0	1	-1	-100,0
- Retenciones rendimientos de capital de Sociedades	14.131	13.330	801	6,0
- Pagos fraccionados	44.539	54.550	-10.011	-18,4
- Cuota diferencial neta de Sociedades	29.726	30.917	-1.191	-3,9
Impuesto sobre la Renta de no Residentes	3.707	3.299	408	12,4
- Retenciones y Pagos a cuenta	3.561	2.625	936	35,7
- Cuota diferencial	105	592	-487	-82,3
- Gravamen sobre inmuebles	41	82	-41	-50,0
Impuesto sobre el Patrimonio	1	2	-1	-50,0
Resto Capítulo I	591	461	130	28,2
<i>TOTAL CAPITULO I</i>	<i>514.679</i>	<i>489.144</i>	<i>25.535</i>	<i>5,2</i>
CAPITULO II - IMPUESTOS INDIRECTOS				
Impuesto sobre el Valor Añadido	223.567	213.623	9.944	4,7
- IVA Bruto	413.959	431.052	-17.093	-4,0
- Importaciones	12.260	11.091	1.169	10,5
- Operaciones interiores	401.699	419.961	-18.262	-4,3
- Devoluciones	190.392	217.429	-27.037	-12,4
Impuestos Especiales	127.154	159.354	-32.200	-20,2
- Alcohol y bebidas derivadas	3.087	784	2.303	293,8
- Cerveza	3.063	3.089	-26	-0,8
- Productos intermedios	27	3	24	---
- Hidrocarburos	120.941	155.469	-34.528	-22,2
- Labores del Tabaco	0	0	0	---
- Electricidad	36	9	27	300,0
- Otros	0	0	0	---
- Participación de las AA.TT. en II.EE.	0	0	0	---
Impuesto s/ Primas de Seguros	210	271	-61	-22,5
Tráfico exterior	68	406	-338	-83,3
- Tarifa Exterior Común	68	336	-268	-79,8
- Exacciones Agrícolas	0	70	-70	-100,0
Cotización y Exacción de Azúcar e Isoglucosa	0	0	0	---
Resto Capítulo II	0	0	0	---
<i>TOTAL CAPITULO II</i>	<i>350.999</i>	<i>373.654</i>	<i>-22.655</i>	<i>-6,1</i>
CAPITULO III - TASAS Y OTROS INGRESOS				
Tasa Radioeléctrica	173	45	128	284,4
Otras Tasas	1.444	1.725	-281	-16,3
Recargo de Apremio y Otros	7.699	7.847	-148	-1,9
Intereses de Demora	4.518	6.062	-1.544	-25,5
Sanciones Tributarias	2.539	3.525	-986	-28,0
<i>TOTAL CAPITULO III</i>	<i>16.373</i>	<i>19.204</i>	<i>-2.831</i>	<i>-14,7</i>
TOTAL GENERAL	882.051	882.002	49	0,0



GUADALAJARA
RECAUDACION TRIBUTARIA APLICADA
(En miles de euros)

DESIGNACION DE LOS INGRESOS	RECAUDACION		VARIACION	
	2011	2010	ABSOLUTA	PORCENTUAL
CAPITULO I - IMPUESTOS DIRECTOS				
Impuesto s/ la Renta de las Personas Físicas	96.064	81.915	14.149	17,3
- Retenciones rendimientos de trabajo y activ. profesionales	121.701	117.329	4.372	3,7
- Retenciones de arrendamientos	5.721	5.872	-151	-2,6
- Retenciones sobre Fondos de Inversión	0	0	0	---
- Retenciones rendimientos de capital de Personas Físicas	2.156	4.569	-2.413	-52,8
- Pagos fraccionados de activ. empres. prof. y artísticas	11.406	12.544	-1.138	-9,1
- Cuota dif. neta de I.R.P.F.	-44.920	-58.399	13.479	---
- Participación de las AA.TT. en I.R.P.F.	0	0	0	---
- Asignación tributaria a la Iglesia Católica	0	0	0	---
Impuesto sobre Sociedades	16.974	29.840	-12.866	-43,1
- Retenciones de arrendamientos	2.235	2.308	-73	-3,2
- Retenciones sobre Fondos de Inversión	0	0	0	---
- Retenciones rendimientos de capital de Sociedades	894	1.916	-1.022	-53,3
- Pagos fraccionados	9.704	18.661	-8.957	-48,0
- Cuota diferencial neta de Sociedades	4.141	6.955	-2.814	-40,5
Impuesto sobre la Renta de no Residentes	919	1.081	-162	-15,0
- Retenciones y Pagos a cuenta	894	942	-48	-5,1
- Cuota diferencial	25	139	-114	-82,0
- Gravamen sobre inmuebles	0	0	0	---
Impuesto sobre el Patrimonio	0	0	0	---
Resto Capítulo I	7	541	-534	-98,7
<i>TOTAL CAPITULO I</i>	<i>113.964</i>	<i>113.377</i>	<i>587</i>	<i>0,5</i>
CAPITULO II - IMPUESTOS INDIRECTOS				
Impuesto sobre el Valor Añadido	143.267	161.384	-18.117	-11,2
- IVA Bruto	198.186	213.258	-15.072	-7,1
- Importaciones	27.225	32.146	-4.921	-15,3
- Operaciones interiores	170.961	181.112	-10.151	-5,6
- Devoluciones	54.919	51.874	3.045	5,9
Impuestos Especiales	145.466	135.238	10.228	7,6
- Alcohol y bebidas derivadas	27.098	932	26.166	---
- Cerveza	49.849	56.710	-6.861	-12,1
- Productos intermedios	78	24	54	225,0
- Hidrocarburos	-2.134	-2.386	252	---
- Labores del Tabaco	70.022	79.329	-9.307	-11,7
- Electricidad	553	629	-76	-12,1
- Otros	0	0	0	---
- Participación de las AA.TT. en II.EE.	0	0	0	---
Impuesto s/ Primas de Seguros	0	0	0	---
Tráfico exterior	12.130	15.019	-2.889	-19,2
- Tarifa Exterior Común	12.130	15.019	-2.889	-19,2
- Exacciones Agrícolas	0	0	0	---
Cotización y Exacción de Azúcar e Isoglucosa	0	0	0	---
Resto Capítulo II	0	1	-1	-100,0
<i>TOTAL CAPITULO II</i>	<i>300.863</i>	<i>311.642</i>	<i>-10.779</i>	<i>-3,5</i>
CAPITULO III - TASAS Y OTROS INGRESOS				
Tasa Radioeléctrica	0	0	0	---
Otras Tasas	98	163	-65	-39,9
Recargo de Apremio y Otros	2.082	2.795	-713	-25,5
Intereses de Demora	1.372	1.036	336	32,4
Sanciones Tributarias	887	936	-49	-5,2
<i>TOTAL CAPITULO III</i>	<i>4.439</i>	<i>4.930</i>	<i>-491</i>	<i>-10,0</i>
TOTAL GENERAL	419.266	429.949	-10.683	-2,5



GUIPÚZCOA/GIPUZKOA
RECAUDACION TRIBUTARIA APLICADA
(En miles de euros)

DESIGNACION DE LOS INGRESOS	RECAUDACION		VARIACION	
	2011	2010	ABSOLUTA	PORCENTUAL
CAPITULO I - IMPUESTOS DIRECTOS				
Impuesto s/ la Renta de las Personas Físicas	122.437	123.884	-1.447	-1,2
- Retenciones rendimientos de trabajo y activ. profesionales	111.073	109.646	1.427	1,3
- Retenciones de arrendamientos	93	59	34	57,6
- Retenciones sobre Fondos de Inversión	339	632	-293	-46,4
- Retenciones rendimientos de capital de Personas Físicas	10.938	13.584	-2.646	-19,5
- Pagos fraccionados de activ. empres. prof. y artísticas	81	58	23	39,7
- Cuota dif. neta de I.R.P.F.	-87	-95	8	---
- Participación de las AA.TT. en I.R.P.F.	0	0	0	---
- Asignación tributaria a la Iglesia Católica	0	0	0	---
Impuesto sobre Sociedades	3.457	14.762	-11.305	-76,6
- Retenciones de arrendamientos	36	24	12	50,0
- Retenciones sobre Fondos de Inversión	144	269	-125	-46,5
- Retenciones rendimientos de capital de Sociedades	4.642	5.783	-1.141	-19,7
- Pagos fraccionados	1.235	1.752	-517	-29,5
- Cuota diferencial neta de Sociedades	-2.600	6.934	-9.534	---
Impuesto sobre la Renta de no Residentes	280	436	-156	-35,8
- Retenciones y Pagos a cuenta	320	430	-110	-25,6
- Cuota diferencial	-40	6	-46	---
- Gravamen sobre inmuebles	0	0	0	---
Impuesto sobre el Patrimonio	-198	0	-198	---
Resto Capítulo I	140	98	42	42,9
<i>TOTAL CAPITULO I</i>	<i>126.116</i>	<i>139.180</i>	<i>-13.064</i>	<i>-9,4</i>
CAPITULO II - IMPUESTOS INDIRECTOS				
Impuesto sobre el Valor Añadido	112.102	146.909	-34.807	-23,7
- IVA Bruto	175.075	168.090	6.985	4,2
- Importaciones	103.424	84.425	18.999	22,5
- Operaciones interiores	71.651	83.665	-12.014	-14,4
- Devoluciones	62.973	21.181	41.792	197,3
Impuestos Especiales	139	137	2	1,5
- Alcohol y bebidas derivadas	5	23	-18	-78,3
- Cerveza	0	3	-3	-100,0
- Productos intermedios	0	0	0	---
- Hidrocarburos	1	2	-1	-50,0
- Labores del Tabaco	1	0	1	---
- Electricidad	0	0	0	---
- Otros	132	109	23	21,1
- Participación de las AA.TT. en II.EE.	0	0	0	---
Impuesto s/ Primas de Seguros	0	0	0	---
Tráfico exterior	6.498	5.505	993	18,0
- Tarifa Exterior Común	6.276	5.486	790	14,4
- Exacciones Agrícolas	222	19	203	---
Cotización y Exacción de Azúcar e Isoglucosa	0	0	0	---
Resto Capítulo II	0	-38	38	---
<i>TOTAL CAPITULO II</i>	<i>118.739</i>	<i>152.513</i>	<i>-33.774</i>	<i>-22,1</i>
CAPITULO III - TASAS Y OTROS INGRESOS				
Tasa Radioeléctrica	2	-9	11	---
Otras Tasas	1.583	2.493	-910	-36,5
Recargo de Apremio y Otros	839	863	-24	-2,8
Intereses de Demora	125	176	-51	-29,0
Sanciones Tributarias	73	153	-80	-52,3
<i>TOTAL CAPITULO III</i>	<i>2.622</i>	<i>3.676</i>	<i>-1.054</i>	<i>-28,7</i>
TOTAL GENERAL	247.477	295.369	-47.892	-16,2



HUELVA
RECAUDACION TRIBUTARIA APLICADA
(En miles de euros)

DESIGNACION DE LOS INGRESOS	RECAUDACION		VARIACION	
	2011	2010	ABSOLUTA	PORCENTUAL
CAPITULO I - IMPUESTOS DIRECTOS				
Impuesto s/ la Renta de las Personas Físicas	169.253	140.096	29.157	20,8
- Retenciones rendimientos de trabajo y activ. profesionales	185.265	181.962	3.303	1,8
- Retenciones de arrendamientos	9.377	9.371	6	0,1
- Retenciones sobre Fondos de Inversión	0	3	-3	-100,0
- Retenciones rendimientos de capital de Personas Físicas	2.607	2.617	-10	-0,4
- Pagos fraccionados de activ. empres. prof. y artísticas	20.229	21.124	-895	-4,2
- Cuota dif. neta de I.R.P.F.	-48.225	-74.981	26.756	---
- Participación de las AA.TT. en I.R.P.F.	0	0	0	---
- Asignación tributaria a la Iglesia Católica	0	0	0	---
Impuesto sobre Sociedades	39.057	38.439	618	1,6
- Retenciones de arrendamientos	3.518	3.586	-68	-1,9
- Retenciones sobre Fondos de Inversión	0	1	-1	-100,0
- Retenciones rendimientos de capital de Sociedades	1.076	1.108	-32	-2,9
- Pagos fraccionados	19.100	20.682	-1.582	-7,6
- Cuota diferencial neta de Sociedades	15.363	13.062	2.301	17,6
Impuesto sobre la Renta de no Residentes	1.411	1.730	-319	-18,4
- Retenciones y Pagos a cuenta	1.406	1.421	-15	-1,1
- Cuota diferencial	5	309	-304	-98,4
- Gravamen sobre inmuebles	0	0	0	---
Impuesto sobre el Patrimonio	3	7	-4	-57,1
Resto Capítulo I	17	17	0	0,0
<i>TOTAL CAPITULO I</i>	<i>209.741</i>	<i>180.289</i>	<i>29.452</i>	<i>16,3</i>
CAPITULO II - IMPUESTOS INDIRECTOS				
Impuesto sobre el Valor Añadido	96.641	126.464	-29.823	-23,6
- IVA Bruto	241.982	257.643	-15.661	-6,1
- Importaciones	62.675	70.761	-8.086	-11,4
- Operaciones interiores	179.307	186.882	-7.575	-4,1
- Devoluciones	145.341	131.179	14.162	10,8
Impuestos Especiales	95.595	119.160	-23.565	-19,8
- Alcohol y bebidas derivadas	1.031	1.650	-619	-37,5
- Cerveza	0	-1	1	---
- Productos intermedios	98	97	1	1,0
- Hidrocarburos	94.436	117.005	-22.569	-19,3
- Labores del Tabaco	0	0	0	---
- Electricidad	30	409	-379	-92,7
- Otros	0	0	0	---
- Participación de las AA.TT. en II.EE.	0	0	0	---
Impuesto s/ Primas de Seguros	0	0	0	---
Tráfico exterior	1.511	500	1.011	202,2
- Tarifa Exterior Común	1.511	500	1.011	202,2
- Exacciones Agrícolas	0	0	0	---
Cotización y Exacción de Azúcar e Isoglucosa	0	0	0	---
Resto Capítulo II	0	0	0	---
<i>TOTAL CAPITULO II</i>	<i>193.747</i>	<i>246.124</i>	<i>-52.377</i>	<i>-21,3</i>
CAPITULO III - TASAS Y OTROS INGRESOS				
Tasa Radioeléctrica	4	4	0	0,0
Otras Tasas	86	160	-74	-46,3
Recargo de Apremio y Otros	4.723	5.107	-384	-7,5
Intereses de Demora	1.924	1.973	-49	-2,5
Sanciones Tributarias	1.547	2.011	-464	-23,1
<i>TOTAL CAPITULO III</i>	<i>8.284</i>	<i>9.255</i>	<i>-971</i>	<i>-10,5</i>
TOTAL GENERAL	411.772	435.668	-23.896	-5,5



HUESCA
RECAUDACION TRIBUTARIA APLICADA
(En miles de euros)

DESIGNACION DE LOS INGRESOS	RECAUDACION		VARIACION	
	2011	2010	ABSOLUTA	PORCENTUAL
CAPITULO I - IMPUESTOS DIRECTOS				
Impuesto s/ la Renta de las Personas Físicas	145.705	132.575	13.130	9,9
- Retenciones rendimientos de trabajo y activ. profesionales	130.468	130.003	465	0,4
- Retenciones de arrendamientos	7.912	7.919	-7	-0,1
- Retenciones sobre Fondos de Inversión	1	37	-36	-97,3
- Retenciones rendimientos de capital de Personas Físicas	9.427	9.457	-30	-0,3
- Pagos fraccionados de activ. empres. prof. y artísticas	17.270	19.022	-1.752	-9,2
- Cuota dif. neta de I.R.P.F.	-19.373	-33.863	14.490	---
- Participación de las AA.TT. en I.R.P.F.	0	0	0	---
- Asignación tributaria a la Iglesia Católica	0	0	0	---
Impuesto sobre Sociedades	37.020	39.003	-1.983	-5,1
- Retenciones de arrendamientos	3.145	3.136	9	0,3
- Retenciones sobre Fondos de Inversión	0	16	-16	-100,0
- Retenciones rendimientos de capital de Sociedades	3.964	3.982	-18	-0,5
- Pagos fraccionados	17.156	20.811	-3.655	-17,6
- Cuota diferencial neta de Sociedades	12.755	11.058	1.697	15,3
Impuesto sobre la Renta de no Residentes	207	470	-263	-56,0
- Retenciones y Pagos a cuenta	424	448	-24	-5,4
- Cuota diferencial	-217	22	-239	---
- Gravamen sobre inmuebles	0	0	0	---
Impuesto sobre el Patrimonio	0	2	-2	-100,0
Resto Capítulo I	293	74	219	295,9
<i>TOTAL CAPITULO I</i>	<i>183.225</i>	<i>172.124</i>	<i>11.101</i>	<i>6,4</i>
CAPITULO II - IMPUESTOS INDIRECTOS				
Impuesto sobre el Valor Añadido	68.747	91.241	-22.494	-24,7
- IVA Bruto	183.666	178.621	5.045	2,8
- Importaciones	25	0	25	---
- Operaciones interiores	183.641	178.621	5.020	2,8
- Devoluciones	114.919	87.380	27.539	31,5
Impuestos Especiales	-533	-1.654	1.121	---
- Alcohol y bebidas derivadas	14	14	0	0,0
- Cerveza	0	0	0	---
- Productos intermedios	0	0	0	---
- Hidrocarburos	-2.551	-3.322	771	---
- Labores del Tabaco	0	0	0	---
- Electricidad	2.004	1.654	350	21,2
- Otros	0	0	0	---
- Participación de las AA.TT. en II.EE.	0	0	0	---
Impuesto s/ Primas de Seguros	0	0	0	---
Tráfico exterior	38	18	20	111,1
- Tarifa Exterior Común	38	18	20	111,1
- Exacciones Agrícolas	0	0	0	---
Cotización y Exacción de Azúcar e Isoglucosa	0	0	0	---
Resto Capítulo II	296	0	296	---
<i>TOTAL CAPITULO II</i>	<i>68.548</i>	<i>89.605</i>	<i>-21.057</i>	<i>-23,5</i>
CAPITULO III - TASAS Y OTROS INGRESOS				
Tasa Radioeléctrica	0	7	-7	-100,0
Otras Tasas	235	159	76	47,8
Recargo de Apremio y Otros	2.119	2.170	-51	-2,4
Intereses de Demora	977	1.113	-136	-12,2
Sanciones Tributarias	727	944	-217	-23,0
<i>TOTAL CAPITULO III</i>	<i>4.058</i>	<i>4.393</i>	<i>-335</i>	<i>-7,6</i>
TOTAL GENERAL	255.831	266.122	-10.291	-3,9



ILLES BALEARIS
RECAUDACION TRIBUTARIA APLICADA
(En miles de euros)

DESIGNACION DE LOS INGRESOS	RECAUDACION		VARIACION	
	2011	2010	ABSOLUTA	PORCENTUAL
CAPITULO I - IMPUESTOS DIRECTOS				
Impuesto s/ la Renta de las Personas Físicas	1.242.211	1.243.023	-812	-0,1
- Retenciones rendimientos de trabajo y activ. profesionales	1.091.556	1.150.677	-59.121	-5,1
- Retenciones de arrendamientos	69.004	68.898	106	0,2
- Retenciones sobre Fondos de Inversión	233	124	109	87,9
- Retenciones rendimientos de capital de Personas Físicas	63.381	60.995	2.386	3,9
- Pagos fraccionados de activ. empres. prof. y artísticas	74.459	76.975	-2.516	-3,3
- Cuota dif. neta de I.R.P.F.	-56.422	-114.646	58.224	---
- Participación de las AA.TT. en I.R.P.F.	0	0	0	---
- Asignación tributaria a la Iglesia Católica	0	0	0	---
Impuesto sobre Sociedades	298.984	270.826	28.158	10,4
- Retenciones de arrendamientos	26.944	27.018	-74	-0,3
- Retenciones sobre Fondos de Inversión	99	53	46	86,8
- Retenciones rendimientos de capital de Sociedades	26.391	25.150	1.241	4,9
- Pagos fraccionados	183.409	142.993	40.416	28,3
- Cuota diferencial neta de Sociedades	62.141	75.612	-13.471	-17,8
Impuesto sobre la Renta de no Residentes	46.147	41.481	4.666	11,2
- Retenciones y Pagos a cuenta	31.482	28.383	3.099	10,9
- Cuota diferencial	13.763	11.700	2.063	17,6
- Gravamen sobre inmuebles	902	1.398	-496	-35,5
Impuesto sobre el Patrimonio	149	616	-467	-75,8
Resto Capítulo I	10.584	10.873	-289	-2,7
<i>TOTAL CAPITULO I</i>	<i>1.598.075</i>	<i>1.566.819</i>	<i>31.256</i>	<i>2,0</i>
CAPITULO II - IMPUESTOS INDIRECTOS				
Impuesto sobre el Valor Añadido	551.978	489.123	62.855	12,9
- IVA Bruto	890.067	883.617	6.450	0,7
- Importaciones	14.723	11.300	3.423	30,3
- Operaciones interiores	875.344	872.317	3.027	0,3
- Devoluciones	338.089	394.494	-56.405	-14,3
Impuestos Especiales	14.865	11.982	2.883	24,1
- Alcohol y bebidas derivadas	14.988	12.315	2.673	21,7
- Cerveza	331	360	-29	-8,1
- Productos intermedios	47	74	-27	-36,5
- Hidrocarburos	-1.014	-1.155	141	---
- Labores del Tabaco	40	40	0	0,0
- Electricidad	473	348	125	35,9
- Otros	0	0	0	---
- Participación de las AA.TT. en II.EE.	0	0	0	---
Impuesto s/ Primas de Seguros	107.566	114.747	-7.181	-6,3
Tráfico exterior	1.895	1.440	455	31,6
- Tarifa Exterior Común	1.894	1.439	455	31,6
- Exacciones Agrícolas	1	1	0	0,0
Cotización y Exacción de Azúcar e Isoglucosa	0	0	0	---
Resto Capítulo II	0	63	-63	-100,0
<i>TOTAL CAPITULO II</i>	<i>676.304</i>	<i>617.355</i>	<i>58.949</i>	<i>9,5</i>
CAPITULO III - TASAS Y OTROS INGRESOS				
Tasa Radioeléctrica	21	30	-9	-30,0
Otras Tasas	3.001	2.588	413	16,0
Recargo de Apremio y Otros	12.687	12.941	-254	-2,0
Intereses de Demora	6.252	6.607	-355	-5,4
Sanciones Tributarias	4.942	7.007	-2.065	-29,5
<i>TOTAL CAPITULO III</i>	<i>26.903</i>	<i>29.173</i>	<i>-2.270</i>	<i>-7,8</i>
TOTAL GENERAL	2.301.282	2.213.347	87.935	4,0



JAEN
RECAUDACION TRIBUTARIA APLICADA
(En miles de euros)

DESIGNACION DE LOS INGRESOS	RECAUDACION		VARIACION	
	2011	2010	ABSOLUTA	PORCENTUAL
CAPITULO I - IMPUESTOS DIRECTOS				
Impuesto s/ la Renta de las Personas Físicas	215.914	186.792	29.122	15,6
- Retenciones rendimientos de trabajo y activ. profesionales	208.415	204.644	3.771	1,8
- Retenciones de arrendamientos	13.382	13.133	249	1,9
- Retenciones sobre Fondos de Inversión	0	3	-3	-100,0
- Retenciones rendimientos de capital de Personas Físicas	9.574	10.244	-670	-6,5
- Pagos fraccionados de activ. empres. prof. y artísticas	33.943	36.125	-2.182	-6,0
- Cuota dif. neta de I.R.P.F.	-49.400	-77.357	27.957	---
- Participación de las AA.TT. en I.R.P.F.	0	0	0	---
- Asignación tributaria a la Iglesia Católica	0	0	0	---
Impuesto sobre Sociedades	43.375	48.006	-4.631	-9,6
- Retenciones de arrendamientos	5.205	5.215	-10	-0,2
- Retenciones sobre Fondos de Inversión	0	1	-1	-100,0
- Retenciones rendimientos de capital de Sociedades	3.932	4.321	-389	-9,0
- Pagos fraccionados	20.391	23.312	-2.921	-12,5
- Cuota diferencial neta de Sociedades	13.847	15.157	-1.310	-8,6
Impuesto sobre la Renta de no Residentes	1.428	1.276	152	11,9
- Retenciones y Pagos a cuenta	1.432	1.204	228	18,9
- Cuota diferencial	-4	72	-76	---
- Gravamen sobre inmuebles	0	0	0	---
Impuesto sobre el Patrimonio	0	0	0	---
Resto Capítulo I	188	13	175	---
TOTAL CAPITULO I	260.905	236.087	24.818	10,5
CAPITULO II - IMPUESTOS INDIRECTOS				
Impuesto sobre el Valor Añadido	99.287	124.603	-25.316	-20,3
- IVA Bruto	243.538	253.405	-9.867	-3,9
- Importaciones	974	2.264	-1.290	-57,0
- Operaciones interiores	242.564	251.141	-8.577	-3,4
- Devoluciones	144.251	128.802	15.449	12,0
Impuestos Especiales	-2.614	-2.250	-364	---
- Alcohol y bebidas derivadas	161	283	-122	-43,1
- Cerveza	1	0	1	---
- Productos intermedios	0	0	0	---
- Hidrocarburos	-3.119	-2.684	-435	---
- Labores del Tabaco	306	131	175	133,6
- Electricidad	37	20	17	85,0
- Otros	0	0	0	---
- Participación de las AA.TT. en II.EE.	0	0	0	---
Impuesto s/ Primas de Seguros	0	0	0	---
Tráfico exterior	81	785	-704	-89,7
- Tarifa Exterior Común	81	785	-704	-89,7
- Exacciones Agrícolas	0	0	0	---
Cotización y Exacción de Azúcar e Isoglucosa	0	0	0	---
Resto Capítulo II	0	0	0	---
TOTAL CAPITULO II	96.754	123.138	-26.384	-21,4
CAPITULO III - TASAS Y OTROS INGRESOS				
Tasa Radioeléctrica	4	5	-1	-20,0
Otras Tasas	161	251	-90	-35,9
Recargo de Apremio y Otros	3.820	4.013	-193	-4,8
Intereses de Demora	1.698	1.821	-123	-6,8
Sanciones Tributarias	2.445	2.894	-449	-15,5
TOTAL CAPITULO III	8.128	8.984	-856	-9,5
TOTAL GENERAL	365.787	368.209	-2.422	-0,7



JEREZ DE LA FRONTERA
RECAUDACION TRIBUTARIA APLICADA
(En miles de euros)

DESIGNACION DE LOS INGRESOS	RECAUDACION		VARIACION	
	2011	2010	ABSOLUTA	PORCENTUAL
CAPITULO I - IMPUESTOS DIRECTOS				
Impuesto s/ la Renta de las Personas Físicas	75.632	55.462	20.170	36,4
- Retenciones rendimientos de trabajo y activ. profesionales	93.782	83.590	10.192	12,2
- Retenciones de arrendamientos	5.205	5.163	42	0,8
- Retenciones sobre Fondos de Inversión	17	1	16	---
- Retenciones rendimientos de capital de Personas Físicas	2.120	2.419	-299	-12,4
- Pagos fraccionados de activ. empres. prof. y artísticas	10.292	11.315	-1.023	-9,0
- Cuota dif. neta de I.R.P.F.	-35.784	-47.026	11.242	---
- Participación de las AA.TT. en I.R.P.F.	0	0	0	---
- Asignación tributaria a la Iglesia Católica	0	0	0	---
Impuesto sobre Sociedades	20.870	29.514	-8.644	-29,3
- Retenciones de arrendamientos	1.924	1.948	-24	-1,2
- Retenciones sobre Fondos de Inversión	7	0	7	---
- Retenciones rendimientos de capital de Sociedades	852	935	-83	-8,9
- Pagos fraccionados	10.869	12.981	-2.112	-16,3
- Cuota diferencial neta de Sociedades	7.218	13.650	-6.432	-47,1
Impuesto sobre la Renta de no Residentes	436	812	-376	-46,3
- Retenciones y Pagos a cuenta	480	784	-304	-38,8
- Cuota diferencial	-56	27	-83	---
- Gravamen sobre inmuebles	12	1	11	---
Impuesto sobre el Patrimonio	0	0	0	---
Resto Capítulo I	101	-1	102	---
<i>TOTAL CAPITULO I</i>	<i>97.039</i>	<i>85.787</i>	<i>11.252</i>	<i>13,1</i>
CAPITULO II - IMPUESTOS INDIRECTOS				
Impuesto sobre el Valor Añadido	72.805	84.388	-11.583	-13,7
- IVA Bruto	103.382	116.941	-13.559	-11,6
- Importaciones	20	-44	64	---
- Operaciones interiores	103.362	116.985	-13.623	-11,6
- Devoluciones	30.577	32.553	-1.976	-6,1
Impuestos Especiales	16.477	21.524	-5.047	-23,4
- Alcohol y bebidas derivadas	15.668	20.644	-4.976	-24,1
- Cerveza	0	0	0	---
- Productos intermedios	1.571	1.602	-31	-1,9
- Hidrocarburos	-764	-722	-42	---
- Labores del Tabaco	2	0	2	---
- Electricidad	0	0	0	---
- Otros	0	0	0	---
- Participación de las AA.TT. en II.EE.	0	0	0	---
Impuesto s/ Primas de Seguros	0	0	0	---
Tráfico exterior	11	17	-6	-35,3
- Tarifa Exterior Común	11	17	-6	-35,3
- Exacciones Agrícolas	0	0	0	---
Cotización y Exacción de Azúcar e Isoglucosa	0	0	0	---
Resto Capítulo II	0	0	0	---
<i>TOTAL CAPITULO II</i>	<i>89.293</i>	<i>105.929</i>	<i>-16.636</i>	<i>-15,7</i>
CAPITULO III - TASAS Y OTROS INGRESOS				
Tasa Radioeléctrica	10	2	8	400,0
Otras Tasas	56	74	-18	-24,3
Recargo de Apremio y Otros	2.853	2.574	279	10,8
Intereses de Demora	1.108	6.128	-5.020	-81,9
Sanciones Tributarias	802	1.166	-364	-31,2
<i>TOTAL CAPITULO III</i>	<i>4.829</i>	<i>9.944</i>	<i>-5.115</i>	<i>-51,4</i>
TOTAL GENERAL	191.161	201.660	-10.499	-5,2



LEON
RECAUDACION TRIBUTARIA APLICADA
(En miles de euros)

DESIGNACION DE LOS INGRESOS	RECAUDACION		VARIACION	
	2011	2010	ABSOLUTA	PORCENTUAL
CAPITULO I - IMPUESTOS DIRECTOS				
Impuesto s/ la Renta de las Personas Físicas	361.979	294.564	67.415	22,9
- Retenciones rendimientos de trabajo y activ. profesionales	324.393	300.745	23.648	7,9
- Retenciones de arrendamientos	14.923	14.519	404	2,8
- Retenciones sobre Fondos de Inversión	73	21	52	247,6
- Retenciones rendimientos de capital de Personas Físicas	50.426	38.534	11.892	30,9
- Pagos fraccionados de activ. empres. prof. y artísticas	28.010	29.217	-1.207	-4,1
- Cuota dif. neta de I.R.P.F.	-55.846	-88.472	32.626	---
- Participación de las AA.TT. en I.R.P.F.	0	0	0	---
- Asignación tributaria a la Iglesia Católica	0	0	0	---
Impuesto sobre Sociedades	72.201	82.813	-10.612	-12,8
- Retenciones de arrendamientos	5.808	5.670	138	2,4
- Retenciones sobre Fondos de Inversión	31	9	22	244,4
- Retenciones rendimientos de capital de Sociedades	21.414	16.362	5.052	30,9
- Pagos fraccionados	30.563	38.887	-8.324	-21,4
- Cuota diferencial neta de Sociedades	14.385	21.885	-7.500	-34,3
Impuesto sobre la Renta de no Residentes	986	988	-2	-0,2
- Retenciones y Pagos a cuenta	932	933	-1	-0,1
- Cuota diferencial	54	55	-1	-1,8
- Gravamen sobre inmuebles	0	0	0	---
Impuesto sobre el Patrimonio	0	0	0	---
Resto Capítulo I	134	168	-34	-20,2
<i>TOTAL CAPITULO I</i>	<i>435.300</i>	<i>378.533</i>	<i>56.767</i>	<i>15,0</i>
CAPITULO II - IMPUESTOS INDIRECTOS				
Impuesto sobre el Valor Añadido	159.972	150.084	9.888	6,6
- IVA Bruto	265.552	275.286	-9.734	-3,5
- Importaciones	1.201	1.889	-688	-36,4
- Operaciones interiores	264.351	273.397	-9.046	-3,3
- Devoluciones	105.580	125.202	-19.622	-15,7
Impuestos Especiales	-3.035	-3.243	208	---
- Alcohol y bebidas derivadas	195	218	-23	-10,6
- Cerveza	0	0	0	---
- Productos intermedios	2	1	1	100,0
- Hidrocarburos	-3.354	-3.575	221	---
- Labores del Tabaco	0	0	0	---
- Electricidad	122	113	9	8,0
- Otros	0	0	0	---
- Participación de las AA.TT. en II.EE.	0	0	0	---
Impuesto s/ Primas de Seguros	254	260	-6	-2,3
Tráfico exterior	149	439	-290	-66,1
- Tarifa Exterior Común	149	439	-290	-66,1
- Exacciones Agrícolas	0	0	0	---
Cotización y Exacción de Azúcar e Isoglucosa	0	0	0	---
Resto Capítulo II	1	0	1	---
<i>TOTAL CAPITULO II</i>	<i>157.341</i>	<i>147.540</i>	<i>9.801</i>	<i>6,6</i>
CAPITULO III - TASAS Y OTROS INGRESOS				
Tasa Radioeléctrica	8	6	2	33,3
Otras Tasas	1.594	2.562	-968	-37,8
Recargo de Apremio y Otros	3.827	3.457	370	10,7
Intereses de Demora	1.731	1.094	637	58,2
Sanciones Tributarias	1.671	2.304	-633	-27,5
<i>TOTAL CAPITULO III</i>	<i>8.831</i>	<i>9.423</i>	<i>-592</i>	<i>-6,3</i>
TOTAL GENERAL	601.472	535.496	65.976	12,3



LLEIDA
RECAUDACION TRIBUTARIA APLICADA
(En miles de euros)

DESIGNACION DE LOS INGRESOS	RECAUDACION		VARIACION	
	2011	2010	ABSOLUTA	PORCENTUAL
CAPITULO I - IMPUESTOS DIRECTOS				
Impuesto s/ la Renta de las Personas Físicas	338.133	305.129	33.004	10,8
- Retenciones rendimientos de trabajo y activ. profesionales	321.258	317.026	4.232	1,3
- Retenciones de arrendamientos	17.942	17.700	242	1,4
- Retenciones sobre Fondos de Inversión	38	16	22	137,5
- Retenciones rendimientos de capital de Personas Físicas	8.878	9.499	-621	-6,5
- Pagos fraccionados de activ. empres. prof. y artísticas	24.376	27.205	-2.829	-10,4
- Cuota dif. neta de I.R.P.F.	-34.359	-66.317	31.958	---
- Participación de las AA.TT. en I.R.P.F.	0	0	0	---
- Asignación tributaria a la Iglesia Católica	0	0	0	---
Impuesto sobre Sociedades	66.587	76.023	-9.436	-12,4
- Retenciones de arrendamientos	7.155	7.090	65	0,9
- Retenciones sobre Fondos de Inversión	16	7	9	128,6
- Retenciones rendimientos de capital de Sociedades	3.668	3.956	-288	-7,3
- Pagos fraccionados	38.380	41.898	-3.518	-8,4
- Cuota diferencial neta de Sociedades	17.368	23.072	-5.704	-24,7
Impuesto sobre la Renta de no Residentes	2.147	2.101	46	2,2
- Retenciones y Pagos a cuenta	1.653	1.796	-143	-8,0
- Cuota diferencial	478	289	189	65,4
- Gravamen sobre inmuebles	16	16	0	0,0
Impuesto sobre el Patrimonio	0	6	-6	-100,0
Resto Capítulo I	207	97	110	113,4
<i>TOTAL CAPITULO I</i>	<i>407.074</i>	<i>383.356</i>	<i>23.718</i>	<i>6,2</i>
CAPITULO II - IMPUESTOS INDIRECTOS				
Impuesto sobre el Valor Añadido	144.073	163.196	-19.123	-11,7
- IVA Bruto	383.837	383.377	460	0,1
- Importaciones	6.007	6.000	7	0,1
- Operaciones interiores	377.830	377.377	453	0,1
- Devoluciones	239.764	220.181	19.583	8,9
Impuestos Especiales	12.078	11.502	576	5,0
- Alcohol y bebidas derivadas	4.473	2.590	1.883	72,7
- Cerveza	11.453	14.524	-3.071	-21,1
- Productos intermedios	20	21	-1	-4,8
- Hidrocarburos	-6.497	-7.114	617	---
- Labores del Tabaco	34	38	-4	-10,5
- Electricidad	2.595	1.443	1.152	79,8
- Otros	0	0	0	---
- Participación de las AA.TT. en II.EE.	0	0	0	---
Impuesto s/ Primas de Seguros	0	0	0	---
Tráfico exterior	61	32	29	90,6
- Tarifa Exterior Común	14	10	4	40,0
- Exacciones Agrícolas	47	22	25	113,6
Cotización y Exacción de Azúcar e Isoglucosa	0	0	0	---
Resto Capítulo II	29	0	29	---
<i>TOTAL CAPITULO II</i>	<i>156.241</i>	<i>174.730</i>	<i>-18.489</i>	<i>-10,6</i>
CAPITULO III - TASAS Y OTROS INGRESOS				
Tasa Radioeléctrica	4	16	-12	-75,0
Otras Tasas	268	474	-206	-43,5
Recargo de Apremio y Otros	3.547	3.377	170	5,0
Intereses de Demora	1.583	975	608	62,4
Sanciones Tributarias	1.559	2.143	-584	-27,3
<i>TOTAL CAPITULO III</i>	<i>6.961</i>	<i>6.985</i>	<i>-24</i>	<i>-0,3</i>
TOTAL GENERAL	570.276	565.071	5.205	0,9



LUGO
RECAUDACION TRIBUTARIA APLICADA
(En miles de euros)

DESIGNACION DE LOS INGRESOS	RECAUDACION		VARIACION	
	2011	2010	ABSOLUTA	PORCENTUAL
CAPITULO I - IMPUESTOS DIRECTOS				
Impuesto s/ la Renta de las Personas Físicas	173.914	160.448	13.466	8,4
- Retenciones rendimientos de trabajo y activ. profesionales	169.258	166.200	3.058	1,8
- Retenciones de arrendamientos	7.852	7.722	130	1,7
- Retenciones sobre Fondos de Inversión	0	16	-16	-100,0
- Retenciones rendimientos de capital de Personas Físicas	4.112	4.394	-282	-6,4
- Pagos fraccionados de activ. empres. prof. y artísticas	22.131	24.025	-1.894	-7,9
- Cuota dif. neta de I.R.P.F.	-29.439	-41.909	12.470	---
- Participación de las AA.TT. en I.R.P.F.	0	0	0	---
- Asignación tributaria a la Iglesia Católica	0	0	0	---
Impuesto sobre Sociedades	54.057	65.517	-11.460	-17,5
- Retenciones de arrendamientos	3.147	3.118	29	0,9
- Retenciones sobre Fondos de Inversión	0	7	-7	-100,0
- Retenciones rendimientos de capital de Sociedades	1.688	1.772	-84	-4,7
- Pagos fraccionados	29.594	32.083	-2.489	-7,8
- Cuota diferencial neta de Sociedades	19.628	28.537	-8.909	-31,2
Impuesto sobre la Renta de no Residentes	927	765	162	21,2
- Retenciones y Pagos a cuenta	844	726	118	16,3
- Cuota diferencial	83	39	44	112,8
- Gravamen sobre inmuebles	0	0	0	---
Impuesto sobre el Patrimonio	0	0	0	---
Resto Capítulo I	157	93	64	68,8
<i>TOTAL CAPITULO I</i>	<i>229.055</i>	<i>226.823</i>	<i>2.232</i>	<i>1,0</i>
CAPITULO II - IMPUESTOS INDIRECTOS				
Impuesto sobre el Valor Añadido	179.162	150.325	28.837	19,2
- IVA Bruto	264.544	222.730	41.814	18,8
- Importaciones	23.771	22.618	1.153	5,1
- Operaciones interiores	240.773	200.112	40.661	20,3
- Devoluciones	85.382	72.405	12.977	17,9
Impuestos Especiales	10.268	5.901	4.367	74,0
- Alcohol y bebidas derivadas	773	683	90	13,2
- Cerveza	0	0	0	---
- Productos intermedios	6	7	-1	-14,3
- Hidrocarburos	9.462	5.176	4.286	82,8
- Labores del Tabaco	0	0	0	---
- Electricidad	27	35	-8	-22,9
- Otros	0	0	0	---
- Participación de las AA.TT. en II.EE.	0	0	0	---
Impuesto s/ Primas de Seguros	0	0	0	---
Tráfico exterior	81	20	61	305,0
- Tarifa Exterior Común	81	20	61	305,0
- Exacciones Agrícolas	0	0	0	---
Cotización y Exacción de Azúcar e Isoglucosa	0	0	0	---
Resto Capítulo II	0	0	0	---
<i>TOTAL CAPITULO II</i>	<i>189.511</i>	<i>156.246</i>	<i>33.265</i>	<i>21,3</i>
CAPITULO III - TASAS Y OTROS INGRESOS				
Tasa Radioeléctrica	1	1	0	0,0
Otras Tasas	140	137	3	2,2
Recargo de Apremio y Otros	1.785	1.837	-52	-2,8
Intereses de Demora	942	1.124	-182	-16,2
Sanciones Tributarias	924	1.494	-570	-38,2
<i>TOTAL CAPITULO III</i>	<i>3.792</i>	<i>4.593</i>	<i>-801</i>	<i>-17,4</i>
TOTAL GENERAL	422.358	387.662	34.696	9,0



MADRID
RECAUDACION TRIBUTARIA APLICADA
(En miles de euros)

DESIGNACION DE LOS INGRESOS	RECAUDACION		VARIACION	
	2011	2010	ABSOLUTA	PORCENTUAL
CAPITULO I - IMPUESTOS DIRECTOS				
Impuesto s/ la Renta de las Personas Físicas	26.268.611	24.471.385	1.797.226	7,3
- Retenciones rendimientos de trabajo y activ. profesionales	23.816.134	22.597.970	1.218.164	5,4
- Retenciones de arrendamientos	477.830	491.456	-13.626	-2,8
- Retenciones sobre Fondos de Inversión	252.593	300.889	-48.296	-16,1
- Retenciones rendimientos de capital de Personas Físicas	2.087.834	1.665.347	422.487	25,4
- Pagos fraccionados de activ. empres. prof. y artísticas	238.582	251.618	-13.036	-5,2
- Cuota dif. neta de I.R.P.F.	-604.362	-835.895	231.533	---
- Participación de las AA.TT. en I.R.P.F.	0	0	0	---
- Asignación tributaria a la Iglesia Católica	0	0	0	---
Impuesto sobre Sociedades	7.231.947	6.891.300	340.647	4,9
- Retenciones de arrendamientos	191.325	198.589	-7.264	-3,7
- Retenciones sobre Fondos de Inversión	107.517	127.996	-20.479	-16,0
- Retenciones rendimientos de capital de Sociedades	842.251	664.393	177.858	26,8
- Pagos fraccionados	4.539.633	4.752.752	-213.119	-4,5
- Cuota diferencial neta de Sociedades	1.551.221	1.147.570	403.651	35,2
Impuesto sobre la Renta de no Residentes	1.042.517	1.399.326	-356.809	-25,5
- Retenciones y Pagos a cuenta	1.060.218	1.191.935	-131.717	-11,1
- Cuota diferencial	-19.189	205.918	-225.107	---
- Gravamen sobre inmuebles	1.488	1.473	15	1,0
Impuesto sobre el Patrimonio	596	4	592	---
Resto Capítulo I	34.850	25.603	9.247	36,1
<i>TOTAL CAPITULO I</i>	<i>34.578.521</i>	<i>32.787.618</i>	<i>1.790.903</i>	<i>5,5</i>
CAPITULO II - IMPUESTOS INDIRECTOS				
Impuesto sobre el Valor Añadido	23.536.022	23.796.388	-260.366	-1,1
- IVA Bruto	32.147.021	31.610.811	536.210	1,7
- Importaciones	1.050.165	1.004.433	45.732	4,6
- Operaciones interiores	31.096.856	30.606.378	490.478	1,6
- Devoluciones	8.610.999	7.814.423	796.576	10,2
Impuestos Especiales	16.285.308	16.884.490	-599.182	-3,5
- Alcohol y bebidas derivadas	222.713	245.353	-22.640	-9,2
- Cerveza	6.687	622	6.065	---
- Productos intermedios	253	238	15	6,3
- Hidrocarburos	7.986.296	8.507.062	-520.766	-6,1
- Labores del Tabaco	7.317.621	7.386.385	-68.764	-0,9
- Electricidad	751.738	744.830	6.908	0,9
- Otros	0	0	0	---
- Participación de las AA.TT. en II.EE.	0	0	0	---
Impuesto s/ Primas de Seguros	937.734	920.222	17.512	1,9
Tráfico exterior	154.087	167.603	-13.516	-8,1
- Tarifa Exterior Común	152.084	164.821	-12.737	-7,7
- Exacciones Agrícolas	2.003	2.782	-779	-28,0
Cotización y Exacción de Azúcar e Isoglucosa	8.849	37.468	-28.619	-76,4
Resto Capítulo II	135	473	-338	-71,5
<i>TOTAL CAPITULO II</i>	<i>40.922.135</i>	<i>41.806.644</i>	<i>-884.509</i>	<i>-2,1</i>
CAPITULO III - TASAS Y OTROS INGRESOS				
Tasa Radioeléctrica	-11.231	29.639	-40.870	---
Otras Tasas	59.297	75.294	-15.997	-21,2
Recargo de Apremio y Otros	324.821	116.168	208.653	179,6
Intereses de Demora	110.894	135.949	-25.055	-18,4
Sanciones Tributarias	30.259	28.151	2.108	7,5
<i>TOTAL CAPITULO III</i>	<i>514.040</i>	<i>385.201</i>	<i>128.839</i>	<i>33,4</i>
TOTAL GENERAL	76.014.696	74.979.463	1.035.233	1,4



MALAGA
RECAUDACION TRIBUTARIA APLICADA
(En miles de euros)

DESIGNACION DE LOS INGRESOS	RECAUDACION		VARIACION	
	2011	2010	ABSOLUTA	PORCENTUAL
CAPITULO I - IMPUESTOS DIRECTOS				
Impuesto s/ la Renta de las Personas Físicas	795.927	726.488	69.439	9,6
- Retenciones rendimientos de trabajo y activ. profesionales	784.633	800.855	-16.222	-2,0
- Retenciones de arrendamientos	57.041	57.629	-588	-1,0
- Retenciones sobre Fondos de Inversión	1.955	3.583	-1.628	-45,4
- Retenciones rendimientos de capital de Personas Físicas	44.828	37.880	6.948	18,3
- Pagos fraccionados de activ. empres. prof. y artísticas	71.230	74.153	-2.923	-3,9
- Cuota dif. neta de I.R.P.F.	-163.760	-247.612	83.852	---
- Participación de las AA.TT. en I.R.P.F.	0	0	0	---
- Asignación tributaria a la Iglesia Católica	0	0	0	---
Impuesto sobre Sociedades	188.180	223.942	-35.762	-16,0
- Retenciones de arrendamientos	20.932	21.582	-650	-3,0
- Retenciones sobre Fondos de Inversión	826	1.525	-699	-45,8
- Retenciones rendimientos de capital de Sociedades	18.189	15.802	2.387	15,1
- Pagos fraccionados	97.502	104.175	-6.673	-6,4
- Cuota diferencial neta de Sociedades	50.731	80.858	-30.127	-37,3
Impuesto sobre la Renta de no Residentes	37.677	44.366	-6.689	-15,1
- Retenciones y Pagos a cuenta	35.022	34.687	335	1,0
- Cuota diferencial	730	7.730	-7.000	-90,6
- Gravamen sobre inmuebles	1.925	1.949	-24	-1,2
Impuesto sobre el Patrimonio	466	416	50	12,0
Resto Capítulo I	12.383	11.037	1.346	12,2
<i>TOTAL CAPITULO I</i>	<i>1.034.633</i>	<i>1.006.249</i>	<i>28.384</i>	<i>2,8</i>
CAPITULO II - IMPUESTOS INDIRECTOS				
Impuesto sobre el Valor Añadido	499.465	582.296	-82.831	-14,2
- IVA Bruto	917.938	910.787	7.151	0,8
- Importaciones	47.308	42.699	4.609	10,8
- Operaciones interiores	870.630	868.088	2.542	0,3
- Devoluciones	418.473	328.491	89.982	27,4
Impuestos Especiales	106.536	151.006	-44.470	-29,4
- Alcohol y bebidas derivadas	96.832	138.096	-41.264	-29,9
- Cerveza	11.928	14.833	-2.905	-19,6
- Productos intermedios	333	448	-115	-25,7
- Hidrocarburos	-2.776	-2.408	-368	---
- Labores del Tabaco	37	30	7	23,3
- Electricidad	178	7	171	---
- Otros	4	0	4	---
- Participación de las AA.TT. en II.EE.	0	0	0	---
Impuesto s/ Primas de Seguros	4.210	3.599	611	17,0
Tráfico exterior	10.586	10.102	484	4,8
- Tarifa Exterior Común	10.563	10.101	462	4,6
- Exacciones Agrícolas	23	1	22	---
Cotización y Exacción de Azúcar e Isoglucosa	0	0	0	---
Resto Capítulo II	1	8	-7	-87,5
<i>TOTAL CAPITULO II</i>	<i>620.798</i>	<i>747.011</i>	<i>-126.213</i>	<i>-16,9</i>
CAPITULO III - TASAS Y OTROS INGRESOS				
Tasa Radioeléctrica	7	8	-1	-12,5
Otras Tasas	3.058	2.626	432	16,5
Recargo de Apremio y Otros	19.081	17.696	1.385	7,8
Intereses de Demora	7.525	8.262	-737	-8,9
Sanciones Tributarias	6.055	6.333	-278	-4,4
<i>TOTAL CAPITULO III</i>	<i>35.726</i>	<i>34.925</i>	<i>801</i>	<i>2,3</i>
TOTAL GENERAL	1.691.157	1.788.185	-97.028	-5,4



MELILLA
RECAUDACION TRIBUTARIA APLICADA
(En miles de euros)

DESIGNACION DE LOS INGRESOS	RECAUDACION		VARIACION	
	2011	2010	ABSOLUTA	PORCENTUAL
CAPITULO I - IMPUESTOS DIRECTOS				
Impuesto s/ la Renta de las Personas Físicas	18.244	14.289	3.955	27,7
- Retenciones rendimientos de trabajo y activ. profesionales	21.517	21.228	289	1,4
- Retenciones de arrendamientos	855	768	87	11,3
- Retenciones sobre Fondos de Inversión	0	0	0	---
- Retenciones rendimientos de capital de Personas Físicas	1.186	954	232	24,3
- Pagos fraccionados de activ. empres. prof. y artísticas	3.446	3.449	-3	-0,1
- Cuota dif. neta de I.R.P.F.	-8.760	-12.110	3.350	---
- Participación de las AA.TT. en I.R.P.F.	0	0	0	---
- Asignación tributaria a la Iglesia Católica	0	0	0	---
Impuesto sobre Sociedades	7.091	7.869	-778	-9,9
- Retenciones de arrendamientos	346	315	31	9,8
- Retenciones sobre Fondos de Inversión	0	0	0	---
- Retenciones rendimientos de capital de Sociedades	473	400	73	18,3
- Pagos fraccionados	3.494	4.177	-683	-16,4
- Cuota diferencial neta de Sociedades	2.778	2.977	-199	-6,7
Impuesto sobre la Renta de no Residentes	1.863	1.699	164	9,7
- Retenciones y Pagos a cuenta	1.857	2.083	-226	-10,8
- Cuota diferencial	6	-384	390	---
- Gravamen sobre inmuebles	0	0	0	---
Impuesto sobre el Patrimonio	0	0	0	---
Resto Capítulo I	363	284	79	27,8
<i>TOTAL CAPITULO I</i>	<i>27.561</i>	<i>24.141</i>	<i>3.420</i>	<i>14,2</i>
CAPITULO II - IMPUESTOS INDIRECTOS				
Impuesto sobre el Valor Añadido	42	545	-503	-92,3
- IVA Bruto	763	923	-160	-17,3
- Importaciones	0	0	0	---
- Operaciones interiores	763	923	-160	-17,3
- Devoluciones	721	378	343	90,7
Impuestos Especiales	1.612	1.646	-34	-2,1
- Alcohol y bebidas derivadas	0	0	0	---
- Cerveza	0	0	0	---
- Productos intermedios	0	0	0	---
- Hidrocarburos	-8	-2	-6	---
- Labores del Tabaco	0	0	0	---
- Electricidad	1.613	1.638	-25	-1,5
- Otros	7	10	-3	-30,0
- Participación de las AA.TT. en II.EE.	0	0	0	---
Impuesto s/ Primas de Seguros	0	0	0	---
Tráfico exterior	0	0	0	---
- Tarifa Exterior Común	0	0	0	---
- Exacciones Agrícolas	0	0	0	---
Cotización y Exacción de Azúcar e Isoglucosa	0	0	0	---
Resto Capítulo II	2.401	3.030	-629	-20,8
<i>TOTAL CAPITULO II</i>	<i>4.055</i>	<i>5.221</i>	<i>-1.166</i>	<i>-22,3</i>
CAPITULO III - TASAS Y OTROS INGRESOS				
Tasa Radioeléctrica	0	1	-1	-100,0
Otras Tasas	1.346	1.611	-265	-16,4
Recargo de Apremio y Otros	453	409	44	10,8
Intereses de Demora	89	119	-30	-25,2
Sanciones Tributarias	256	393	-137	-34,9
<i>TOTAL CAPITULO III</i>	<i>2.144</i>	<i>2.533</i>	<i>-389</i>	<i>-15,4</i>
TOTAL GENERAL	33.760	31.895	1.865	5,8



MURCIA
RECAUDACION TRIBUTARIA APLICADA
(En miles de euros)

DESIGNACION DE LOS INGRESOS	RECAUDACION		VARIACION	
	2011	2010	ABSOLUTA	PORCENTUAL
CAPITULO I - IMPUESTOS DIRECTOS				
Impuesto s/ la Renta de las Personas Físicas	883.672	882.021	1.651	0,2
- Retenciones rendimientos de trabajo y activ. profesionales	898.035	944.081	-46.046	-4,9
- Retenciones de arrendamientos	33.186	33.496	-310	-0,9
- Retenciones sobre Fondos de Inversión	52	62	-10	-16,1
- Retenciones rendimientos de capital de Personas Físicas	40.110	42.198	-2.088	-4,9
- Pagos fraccionados de activ. empres. prof. y artísticas	46.461	50.895	-4.434	-8,7
- Cuota dif. neta de I.R.P.F.	-134.172	-188.711	54.539	---
- Participación de las AA.TT. en I.R.P.F.	0	0	0	---
- Asignación tributaria a la Iglesia Católica	0	0	0	---
Impuesto sobre Sociedades	212.465	244.077	-31.612	-13,0
- Retenciones de arrendamientos	12.777	13.084	-307	-2,3
- Retenciones sobre Fondos de Inversión	22	26	-4	-15,4
- Retenciones rendimientos de capital de Sociedades	16.670	17.798	-1.128	-6,3
- Pagos fraccionados	110.850	135.434	-24.584	-18,2
- Cuota diferencial neta de Sociedades	72.146	77.735	-5.589	-7,2
Impuesto sobre la Renta de no Residentes	5.374	5.756	-382	-6,6
- Retenciones y Pagos a cuenta	5.066	5.764	-698	-12,1
- Cuota diferencial	306	-8	314	---
- Gravamen sobre inmuebles	2	0	2	---
Impuesto sobre el Patrimonio	8	12	-4	-33,3
Resto Capítulo I	722	459	263	57,3
<i>TOTAL CAPITULO I</i>	<i>1.102.241</i>	<i>1.132.325</i>	<i>-30.084</i>	<i>-2,7</i>
CAPITULO II - IMPUESTOS INDIRECTOS				
Impuesto sobre el Valor Añadido	193.964	191.285	2.679	1,4
- IVA Bruto	750.802	754.151	-3.349	-0,4
- Importaciones	21.098	18.021	3.077	17,1
- Operaciones interiores	729.704	736.130	-6.426	-0,9
- Devoluciones	556.838	562.866	-6.028	-1,1
Impuestos Especiales	8.126	7.814	312	4,0
- Alcohol y bebidas derivadas	6.629	6.631	-2	0,0
- Cerveza	10.139	8.708	1.431	16,4
- Productos intermedios	133	175	-42	-24,0
- Hidrocarburos	-9.144	-7.762	-1.382	---
- Labores del Tabaco	0	-13	13	---
- Electricidad	369	75	294	392,0
- Otros	0	0	0	---
- Participación de las AA.TT. en II.EE.	0	0	0	---
Impuesto s/ Primas de Seguros	266	993	-727	-73,2
Tráfico exterior	4.450	4.646	-196	-4,2
- Tarifa Exterior Común	3.952	4.055	-103	-2,5
- Exacciones Agrícolas	498	591	-93	-15,7
Cotización y Exacción de Azúcar e Isoglucosa	0	0	0	---
Resto Capítulo II	0	2	-2	-100,0
<i>TOTAL CAPITULO II</i>	<i>206.806</i>	<i>204.740</i>	<i>2.066</i>	<i>1,0</i>
CAPITULO III - TASAS Y OTROS INGRESOS				
Tasa Radioeléctrica	10	16	-6	-37,5
Otras Tasas	1.438	2.287	-849	-37,1
Recargo de Apremio y Otros	11.197	10.451	746	7,1
Intereses de Demora	4.766	5.008	-242	-4,8
Sanciones Tributarias	3.307	4.116	-809	-19,7
<i>TOTAL CAPITULO III</i>	<i>20.718</i>	<i>21.878</i>	<i>-1.160</i>	<i>-5,3</i>
TOTAL GENERAL	1.329.765	1.358.943	-29.178	-2,1



NAVARRA
RECAUDACION TRIBUTARIA APLICADA
(En miles de euros)

DESIGNACION DE LOS INGRESOS	RECAUDACION		VARIACION	
	2011	2010	ABSOLUTA	PORCENTUAL
CAPITULO I - IMPUESTOS DIRECTOS				
Impuesto s/ la Renta de las Personas Físicas	102.455	99.666	2.789	2,8
- Retenciones rendimientos de trabajo y activ. profesionales	93.946	91.364	2.582	2,8
- Retenciones de arrendamientos	68	18	50	277,8
- Retenciones sobre Fondos de Inversión	448	464	-16	-3,4
- Retenciones rendimientos de capital de Personas Físicas	5.049	6.165	-1.116	-18,1
- Pagos fraccionados de activ. empres. prof. y artísticas	40	20	20	100,0
- Cuota dif. neta de I.R.P.F.	2.904	1.635	1.269	77,6
- Participación de las AA.TT. en I.R.P.F.	0	0	0	---
- Asignación tributaria a la Iglesia Católica	0	0	0	---
Impuesto sobre Sociedades	16.766	26.336	-9.570	-36,3
- Retenciones de arrendamientos	25	5	20	400,0
- Retenciones sobre Fondos de Inversión	191	198	-7	-3,5
- Retenciones rendimientos de capital de Sociedades	2.173	2.742	-569	-20,8
- Pagos fraccionados	24.065	22.946	1.119	4,9
- Cuota diferencial neta de Sociedades	-9.688	445	-10.133	---
Impuesto sobre la Renta de no Residentes	4.209	4.137	72	1,7
- Retenciones y Pagos a cuenta	4.219	4.125	94	2,3
- Cuota diferencial	-10	12	-22	---
- Gravamen sobre inmuebles	0	0	0	---
Impuesto sobre el Patrimonio	403	2	401	---
Resto Capítulo I	40	68	-28	-41,2
<i>TOTAL CAPITULO I</i>	<i>123.873</i>	<i>130.209</i>	<i>-6.336</i>	<i>-4,9</i>
CAPITULO II - IMPUESTOS INDIRECTOS				
Impuesto sobre el Valor Añadido	-181.558	-28.142	-153.416	---
- IVA Bruto	222.333	330.393	-108.060	-32,7
- Importaciones	17.811	14.605	3.206	22,0
- Operaciones interiores	204.522	315.788	-111.266	-35,2
- Devoluciones	403.891	358.535	45.356	12,7
Impuestos Especiales	17.580	36.075	-18.495	-51,3
- Alcohol y bebidas derivadas	35.283	39.340	-4.057	-10,3
- Cerveza	-4.196	-2.700	-1.496	---
- Productos intermedios	0	0	0	---
- Hidrocarburos	29.898	22.019	7.879	35,8
- Labores del Tabaco	-44.848	-22.633	-22.215	---
- Electricidad	711	0	711	---
- Otros	732	49	683	---
- Participación de las AA.TT. en II.EE.	0	0	0	---
Impuesto s/ Primas de Seguros	1.106	1.199	-93	-7,8
Tráfico exterior	5.336	3.147	2.189	69,6
- Tarifa Exterior Común	5.331	3.121	2.210	70,8
- Exacciones Agrícolas	5	26	-21	-80,8
Cotización y Exacción de Azúcar e Isoglucosa	0	0	0	---
Resto Capítulo II	2	1	1	100,0
<i>TOTAL CAPITULO II</i>	<i>-157.534</i>	<i>12.280</i>	<i>-169.814</i>	<i>---</i>
CAPITULO III - TASAS Y OTROS INGRESOS				
Tasa Radioeléctrica	35	17	18	105,9
Otras Tasas	943	1.657	-714	-43,1
Recargo de Apremio y Otros	3.491	905	2.586	285,7
Intereses de Demora	1.430	536	894	166,8
Sanciones Tributarias	81	170	-89	-52,4
<i>TOTAL CAPITULO III</i>	<i>5.980</i>	<i>3.285</i>	<i>2.695</i>	<i>82,0</i>
TOTAL GENERAL	-27.681	145.774	-173.455	---



OURENSE
RECAUDACION TRIBUTARIA APLICADA
(En miles de euros)

DESIGNACION DE LOS INGRESOS	RECAUDACION		VARIACION	
	2011	2010	ABSOLUTA	PORCENTUAL
CAPITULO I - IMPUESTOS DIRECTOS				
Impuesto s/ la Renta de las Personas Físicas	169.677	166.322	3.355	2,0
- Retenciones rendimientos de trabajo y activ. profesionales	160.102	163.137	-3.035	-1,9
- Retenciones de arrendamientos	10.178	10.639	-461	-4,3
- Retenciones sobre Fondos de Inversión	0	0	0	---
- Retenciones rendimientos de capital de Personas Físicas	4.560	5.459	-899	-16,5
- Pagos fraccionados de activ. empres. prof. y artísticas	17.883	19.123	-1.240	-6,5
- Cuota dif. neta de I.R.P.F.	-23.046	-32.036	8.990	---
- Participación de las AA.TT. en I.R.P.F.	0	0	0	---
- Asignación tributaria a la Iglesia Católica	0	0	0	---
Impuesto sobre Sociedades	63.266	64.866	-1.600	-2,5
- Retenciones de arrendamientos	4.093	4.322	-229	-5,3
- Retenciones sobre Fondos de Inversión	0	0	0	---
- Retenciones rendimientos de capital de Sociedades	1.902	2.288	-386	-16,9
- Pagos fraccionados	29.280	28.336	944	3,3
- Cuota diferencial neta de Sociedades	27.991	29.920	-1.929	-6,4
Impuesto sobre la Renta de no Residentes	1.575	1.654	-79	-4,8
- Retenciones y Pagos a cuenta	1.316	1.347	-31	-2,3
- Cuota diferencial	259	307	-48	-15,6
- Gravamen sobre inmuebles	0	0	0	---
Impuesto sobre el Patrimonio	0	0	0	---
Resto Capítulo I	159	214	-55	-25,7
<i>TOTAL CAPITULO I</i>	<i>234.677</i>	<i>233.056</i>	<i>1.621</i>	<i>0,7</i>
CAPITULO II - IMPUESTOS INDIRECTOS				
Impuesto sobre el Valor Añadido	154.062	162.775	-8.713	-5,4
- IVA Bruto	230.404	234.313	-3.909	-1,7
- Importaciones	7.102	6.072	1.030	17,0
- Operaciones interiores	223.302	228.241	-4.939	-2,2
- Devoluciones	76.342	71.538	4.804	6,7
Impuestos Especiales	6.351	6.081	270	4,4
- Alcohol y bebidas derivadas	7.620	7.410	210	2,8
- Cerveza	2	-1	3	---
- Productos intermedios	0	0	0	---
- Hidrocarburos	-1.271	-1.328	57	---
- Labores del Tabaco	0	0	0	---
- Electricidad	0	0	0	---
- Otros	0	0	0	---
- Participación de las AA.TT. en II.EE.	0	0	0	---
Impuesto s/ Primas de Seguros	0	0	0	---
Tráfico exterior	3.330	3.262	68	2,1
- Tarifa Exterior Común	3.330	3.262	68	2,1
- Exacciones Agrícolas	0	0	0	---
Cotización y Exacción de Azúcar e Isoglucosa	0	0	0	---
Resto Capítulo II	0	0	0	---
<i>TOTAL CAPITULO II</i>	<i>163.743</i>	<i>172.118</i>	<i>-8.375</i>	<i>-4,9</i>
CAPITULO III - TASAS Y OTROS INGRESOS				
Tasa Radioeléctrica	5	1	4	400,0
Otras Tasas	189	170	19	11,2
Recargo de Apremio y Otros	2.788	1.956	832	42,5
Intereses de Demora	1.358	1.632	-274	-16,8
Sanciones Tributarias	939	1.167	-228	-19,5
<i>TOTAL CAPITULO III</i>	<i>5.279</i>	<i>4.926</i>	<i>353</i>	<i>7,2</i>
TOTAL GENERAL	403.699	410.100	-6.401	-1,6



OVIEDO
RECAUDACION TRIBUTARIA APLICADA
(En miles de euros)

DESIGNACION DE LOS INGRESOS	RECAUDACION		VARIACION	
	2011	2010	ABSOLUTA	PORCENTUAL
CAPITULO I - IMPUESTOS DIRECTOS				
Impuesto s/ la Renta de las Personas Físicas	852.408	836.177	16.231	1,9
- Retenciones rendimientos de trabajo y activ. profesionales	859.742	868.719	-8.977	-1,0
- Retenciones de arrendamientos	28.596	27.630	966	3,5
- Retenciones sobre Fondos de Inversión	98	147	-49	-33,3
- Retenciones rendimientos de capital de Personas Físicas	35.464	34.046	1.418	4,2
- Pagos fraccionados de activ. empres. prof. y artísticas	47.966	49.374	-1.408	-2,9
- Cuota dif. neta de I.R.P.F.	-119.458	-143.739	24.281	---
- Participación de las AA.TT. en I.R.P.F.	0	0	0	---
- Asignación tributaria a la Iglesia Católica	0	0	0	---
Impuesto sobre Sociedades	238.800	219.424	19.376	8,8
- Retenciones de arrendamientos	11.208	10.958	250	2,3
- Retenciones sobre Fondos de Inversión	42	63	-21	-33,3
- Retenciones rendimientos de capital de Sociedades	14.780	14.197	583	4,1
- Pagos fraccionados	87.789	134.509	-46.720	-34,7
- Cuota diferencial neta de Sociedades	124.981	59.697	65.284	109,4
Impuesto sobre la Renta de no Residentes	8.488	9.424	-936	-9,9
- Retenciones y Pagos a cuenta	8.822	8.762	60	0,7
- Cuota diferencial	-348	648	-996	---
- Gravamen sobre inmuebles	14	14	0	0,0
Impuesto sobre el Patrimonio	0	1	-1	-100,0
Resto Capítulo I	897	998	-101	-10,1
<i>TOTAL CAPITULO I</i>	<i>1.100.593</i>	<i>1.066.024</i>	<i>34.569</i>	<i>3,2</i>
CAPITULO II - IMPUESTOS INDIRECTOS				
Impuesto sobre el Valor Añadido	520.912	410.349	110.563	26,9
- IVA Bruto	848.544	752.179	96.365	12,8
- Importaciones	121.607	96.436	25.171	26,1
- Operaciones interiores	726.937	655.743	71.194	10,9
- Devoluciones	327.632	341.830	-14.198	-4,2
Impuestos Especiales	94.039	90.831	3.208	3,5
- Alcohol y bebidas derivadas	221	253	-32	-12,6
- Cerveza	2	2	0	0,0
- Productos intermedios	0	0	0	---
- Hidrocarburos	1.256	884	372	42,1
- Labores del Tabaco	70	721	-651	-90,3
- Electricidad	92.490	88.971	3.519	4,0
- Otros	0	0	0	---
- Participación de las AA.TT. en II.EE.	0	0	0	---
Impuesto s/ Primas de Seguros	121	118	3	2,5
Tráfico exterior	129	244	-115	-47,1
- Tarifa Exterior Común	129	244	-115	-47,1
- Exacciones Agrícolas	0	0	0	---
Cotización y Exacción de Azúcar e Isoglucosa	0	0	0	---
Resto Capítulo II	0	0	0	---
<i>TOTAL CAPITULO II</i>	<i>615.201</i>	<i>501.542</i>	<i>113.659</i>	<i>22,7</i>
CAPITULO III - TASAS Y OTROS INGRESOS				
Tasa Radioeléctrica	6	3	3	100,0
Otras Tasas	949	1.028	-79	-7,7
Recargo de Apremio y Otros	7.084	5.825	1.259	21,6
Intereses de Demora	5.163	2.454	2.709	110,4
Sanciones Tributarias	2.801	3.168	-367	-11,6
<i>TOTAL CAPITULO III</i>	<i>16.003</i>	<i>12.478</i>	<i>3.525</i>	<i>28,2</i>
TOTAL GENERAL	1.731.797	1.580.044	151.753	9,6



PALENCIA
RECAUDACION TRIBUTARIA APLICADA
(En miles de euros)

DESIGNACION DE LOS INGRESOS	RECAUDACION		VARIACION	
	2011	2010	ABSOLUTA	PORCENTUAL
CAPITULO I - IMPUESTOS DIRECTOS				
Impuesto s/ la Renta de las Personas Físicas	103.972	95.515	8.457	8,9
- Retenciones rendimientos de trabajo y activ. profesionales	105.231	107.517	-2.286	-2,1
- Retenciones de arrendamientos	4.605	4.558	47	1,0
- Retenciones sobre Fondos de Inversión	0	0	0	---
- Retenciones rendimientos de capital de Personas Físicas	2.926	2.444	482	19,7
- Pagos fraccionados de activ. empres. prof. y artísticas	10.935	11.758	-823	-7,0
- Cuota dif. neta de I.R.P.F.	-19.725	-30.762	11.037	---
- Participación de las AA.TT. en I.R.P.F.	0	0	0	---
- Asignación tributaria a la Iglesia Católica	0	0	0	---
Impuesto sobre Sociedades	28.766	20.558	8.208	39,9
- Retenciones de arrendamientos	1.748	1.730	18	1,0
- Retenciones sobre Fondos de Inversión	0	0	0	---
- Retenciones rendimientos de capital de Sociedades	1.209	1.002	207	20,7
- Pagos fraccionados	15.304	11.331	3.973	35,1
- Cuota diferencial neta de Sociedades	10.505	6.495	4.010	61,7
Impuesto sobre la Renta de no Residentes	675	228	447	196,1
- Retenciones y Pagos a cuenta	678	228	450	197,4
- Cuota diferencial	-3	0	-3	---
- Gravamen sobre inmuebles	0	0	0	---
Impuesto sobre el Patrimonio	0	0	0	---
Resto Capítulo I	33	4	29	---
<i>TOTAL CAPITULO I</i>	<i>133.446</i>	<i>116.305</i>	<i>17.141</i>	<i>14,7</i>
CAPITULO II - IMPUESTOS INDIRECTOS				
Impuesto sobre el Valor Añadido	57.151	59.959	-2.808	-4,7
- IVA Bruto	108.085	102.178	5.907	5,8
- Importaciones	14	9	5	55,6
- Operaciones interiores	108.071	102.169	5.902	5,8
- Devoluciones	50.934	42.219	8.715	20,6
Impuestos Especiales	-3.534	-3.549	15	---
- Alcohol y bebidas derivadas	32	34	-2	-5,9
- Cerveza	1	0	1	---
- Productos intermedios	0	0	0	---
- Hidrocarburos	-3.638	-3.679	41	---
- Labores del Tabaco	0	0	0	---
- Electricidad	71	96	-25	-26,0
- Otros	0	0	0	---
- Participación de las AA.TT. en II.EE.	0	0	0	---
Impuesto s/ Primas de Seguros	0	0	0	---
Tráfico exterior	31	0	31	---
- Tarifa Exterior Común	31	0	31	---
- Exacciones Agrícolas	0	0	0	---
Cotización y Exacción de Azúcar e Isoglucosa	0	0	0	---
Resto Capítulo II	0	0	0	---
<i>TOTAL CAPITULO II</i>	<i>53.648</i>	<i>56.410</i>	<i>-2.762</i>	<i>-4,9</i>
CAPITULO III - TASAS Y OTROS INGRESOS				
Tasa Radioeléctrica	0	0	0	---
Otras Tasas	38	39	-1	-2,6
Recargo de Apremio y Otros	1.479	1.189	290	24,4
Intereses de Demora	763	225	538	239,1
Sanciones Tributarias	611	654	-43	-6,6
<i>TOTAL CAPITULO III</i>	<i>2.891</i>	<i>2.107</i>	<i>784</i>	<i>37,2</i>
TOTAL GENERAL	189.985	174.822	15.163	8,7



PALMAS (LAS)
RECAUDACION TRIBUTARIA APLICADA
(En miles de euros)

DESIGNACION DE LOS INGRESOS	RECAUDACION		VARIACION	
	2011	2010	ABSOLUTA	PORCENTUAL
CAPITULO I - IMPUESTOS DIRECTOS				
Impuesto s/ la Renta de las Personas Físicas	1.002.896	972.627	30.269	3,1
- Retenciones rendimientos de trabajo y activ. profesionales	1.017.185	1.043.062	-25.877	-2,5
- Retenciones de arrendamientos	39.856	39.985	-129	-0,3
- Retenciones sobre Fondos de Inversión	1	0	1	---
- Retenciones rendimientos de capital de Personas Físicas	23.882	24.467	-585	-2,4
- Pagos fraccionados de activ. empres. prof. y artísticas	51.900	51.074	826	1,6
- Cuota dif. neta de I.R.P.F.	-129.928	-185.961	56.033	---
- Participación de las AA.TT. en I.R.P.F.	0	0	0	---
- Asignación tributaria a la Iglesia Católica	0	0	0	---
Impuesto sobre Sociedades	121.286	103.184	18.102	17,5
- Retenciones de arrendamientos	15.543	15.710	-167	-1,1
- Retenciones sobre Fondos de Inversión	0	0	0	---
- Retenciones rendimientos de capital de Sociedades	9.753	9.594	159	1,7
- Pagos fraccionados	58.257	53.067	5.190	9,8
- Cuota diferencial neta de Sociedades	37.733	24.813	12.920	52,1
Impuesto sobre la Renta de no Residentes	46.688	15.030	31.658	210,6
- Retenciones y Pagos a cuenta	20.364	9.988	10.376	103,9
- Cuota diferencial	26.177	4.840	21.337	440,8
- Gravamen sobre inmuebles	147	202	-55	-27,2
Impuesto sobre el Patrimonio	8	15	-7	-46,7
Resto Capítulo I	2.211	1.492	719	48,2
<i>TOTAL CAPITULO I</i>	<i>1.173.089</i>	<i>1.092.348</i>	<i>80.741</i>	<i>7,4</i>
CAPITULO II - IMPUESTOS INDIRECTOS				
Impuesto sobre el Valor Añadido	12.311	8.849	3.462	39,1
- IVA Bruto	33.496	36.189	-2.693	-7,4
- Importaciones	107	0	107	---
- Operaciones interiores	33.389	36.189	-2.800	-7,7
- Devoluciones	21.185	27.340	-6.155	-22,5
Impuestos Especiales	27.130	28.941	-1.811	-6,3
- Alcohol y bebidas derivadas	22.880	24.143	-1.263	-5,2
- Cerveza	4.230	4.784	-554	-11,6
- Productos intermedios	33	25	8	32,0
- Hidrocarburos	-14	-14	0	---
- Labores del Tabaco	0	0	0	---
- Electricidad	1	4	-3	-75,0
- Otros	0	-1	1	---
- Participación de las AA.TT. en II.EE.	0	0	0	---
Impuesto s/ Primas de Seguros	17	32	-15	-46,9
Tráfico exterior	9.407	11.049	-1.642	-14,9
- Tarifa Exterior Común	9.133	10.754	-1.621	-15,1
- Exacciones Agrícolas	274	295	-21	-7,1
Cotización y Exacción de Azúcar e Isoglucosa	0	0	0	---
Resto Capítulo II	-12	3	-15	---
<i>TOTAL CAPITULO II</i>	<i>48.853</i>	<i>48.874</i>	<i>-21</i>	<i>0,0</i>
CAPITULO III - TASAS Y OTROS INGRESOS				
Tasa Radioeléctrica	18	24	-6	-25,0
Otras Tasas	1.101	2.126	-1.025	-48,2
Recargo de Apremio y Otros	9.446	8.620	826	9,6
Intereses de Demora	5.256	2.873	2.383	82,9
Sanciones Tributarias	1.407	2.303	-896	-38,9
<i>TOTAL CAPITULO III</i>	<i>17.228</i>	<i>15.946</i>	<i>1.282</i>	<i>8,0</i>
TOTAL GENERAL	1.239.170	1.157.168	82.002	7,1



PONTEVEDRA
RECAUDACION TRIBUTARIA APLICADA
(En miles de euros)

DESIGNACION DE LOS INGRESOS	RECAUDACION		VARIACION	
	2011	2010	ABSOLUTA	PORCENTUAL
CAPITULO I - IMPUESTOS DIRECTOS				
Impuesto s/ la Renta de las Personas Físicas	236.782	213.664	23.118	10,8
- Retenciones rendimientos de trabajo y activ. profesionales	248.665	247.161	1.504	0,6
- Retenciones de arrendamientos	17.025	16.810	215	1,3
- Retenciones sobre Fondos de Inversión	4	0	4	---
- Retenciones rendimientos de capital de Personas Físicas	5.152	5.471	-319	-5,8
- Pagos fraccionados de activ. empres. prof. y artísticas	28.949	30.738	-1.789	-5,8
- Cuota dif. neta de I.R.P.F.	-63.013	-86.516	23.503	---
- Participación de las AA.TT. en I.R.P.F.	0	0	0	---
- Asignación tributaria a la Iglesia Católica	0	0	0	---
Impuesto sobre Sociedades	69.638	77.030	-7.392	-9,6
- Retenciones de arrendamientos	6.657	6.626	31	0,5
- Retenciones sobre Fondos de Inversión	1	0	1	---
- Retenciones rendimientos de capital de Sociedades	2.138	2.253	-115	-5,1
- Pagos fraccionados	35.570	39.295	-3.725	-9,5
- Cuota diferencial neta de Sociedades	25.272	28.856	-3.584	-12,4
Impuesto sobre la Renta de no Residentes	1.171	1.436	-265	-18,5
- Retenciones y Pagos a cuenta	1.028	965	63	6,5
- Cuota diferencial	142	470	-328	-69,8
- Gravamen sobre inmuebles	1	1	0	0,0
Impuesto sobre el Patrimonio	0	0	0	---
Resto Capítulo I	336	212	124	58,5
<i>TOTAL CAPITULO I</i>	<i>307.927</i>	<i>292.342</i>	<i>15.585</i>	<i>5,3</i>
CAPITULO II - IMPUESTOS INDIRECTOS				
Impuesto sobre el Valor Añadido	282.307	286.270	-3.963	-1,4
- IVA Bruto	388.814	385.989	2.825	0,7
- Importaciones	32.993	25.157	7.836	31,1
- Operaciones interiores	355.821	360.832	-5.011	-1,4
- Devoluciones	106.507	99.719	6.788	6,8
Impuestos Especiales	4.423	7.065	-2.642	-37,4
- Alcohol y bebidas derivadas	599	667	-68	-10,2
- Cerveza	105	92	13	14,1
- Productos intermedios	27	18	9	50,0
- Hidrocarburos	2.686	5.653	-2.967	-52,5
- Labores del Tabaco	0	0	0	---
- Electricidad	1.006	635	371	58,4
- Otros	0	0	0	---
- Participación de las AA.TT. en II.EE.	0	0	0	---
Impuesto s/ Primas de Seguros	0	0	0	---
Tráfico exterior	6.055	6.202	-147	-2,4
- Tarifa Exterior Común	6.055	6.172	-117	-1,9
- Exacciones Agrícolas	0	30	-30	-100,0
Cotización y Exacción de Azúcar e Isoglucosa	0	0	0	---
Resto Capítulo II	0	0	0	---
<i>TOTAL CAPITULO II</i>	<i>292.785</i>	<i>299.537</i>	<i>-6.752</i>	<i>-2,3</i>
CAPITULO III - TASAS Y OTROS INGRESOS				
Tasa Radioeléctrica	4	2	2	100,0
Otras Tasas	295	233	62	26,6
Recargo de Apremio y Otros	4.965	4.479	486	10,9
Intereses de Demora	2.281	2.006	275	13,7
Sanciones Tributarias	1.789	2.208	-419	-19,0
<i>TOTAL CAPITULO III</i>	<i>9.334</i>	<i>8.928</i>	<i>406</i>	<i>4,5</i>
TOTAL GENERAL	610.046	600.807	9.239	1,5



RIOJA (LA)
RECAUDACION TRIBUTARIA APLICADA
(En miles de euros)

DESIGNACION DE LOS INGRESOS	RECAUDACION		VARIACION	
	2011	2010	ABSOLUTA	PORCENTUAL
CAPITULO I - IMPUESTOS DIRECTOS				
Impuesto s/ la Renta de las Personas Físicas	318.227	286.548	31.679	11,1
- Retenciones rendimientos de trabajo y activ. profesionales	302.424	296.875	5.549	1,9
- Retenciones de arrendamientos	14.334	14.216	118	0,8
- Retenciones sobre Fondos de Inversión	108	19	89	468,4
- Retenciones rendimientos de capital de Personas Físicas	17.272	12.477	4.795	38,4
- Pagos fraccionados de activ. empres. prof. y artísticas	24.195	25.825	-1.630	-6,3
- Cuota dif. neta de I.R.P.F.	-40.106	-62.864	22.758	---
- Participación de las AA.TT. en I.R.P.F	0	0	0	---
- Asignación tributaria a la Iglesia Católica	0	0	0	---
Impuesto sobre Sociedades	103.153	102.669	484	0,5
- Retenciones de arrendamientos	5.705	5.705	0	0,0
- Retenciones sobre Fondos de Inversión	46	8	38	475,0
- Retenciones rendimientos de capital de Sociedades	7.279	5.000	2.279	45,6
- Pagos fraccionados	52.260	56.695	-4.435	-7,8
- Cuota diferencial neta de Sociedades	37.863	35.261	2.602	7,4
Impuesto sobre la Renta de no Residentes	2.474	1.368	1.106	80,8
- Retenciones y Pagos a cuenta	1.251	1.282	-31	-2,4
- Cuota diferencial	1.223	86	1.137	---
- Gravamen sobre inmuebles	0	0	0	---
Impuesto sobre el Patrimonio	0	0	0	---
Resto Capítulo I	5	115	-110	-95,7
<i>TOTAL CAPITULO I</i>	<i>423.859</i>	<i>390.700</i>	<i>33.159</i>	<i>8,5</i>
CAPITULO II - IMPUESTOS INDIRECTOS				
Impuesto sobre el Valor Añadido	195.517	222.864	-27.347	-12,3
- IVA Bruto	407.727	361.964	45.763	12,6
- Importaciones	2.243	2.001	242	12,1
- Operaciones interiores	405.484	359.963	45.521	12,6
- Devoluciones	212.210	139.100	73.110	52,6
Impuestos Especiales	4.603	5.223	-620	-11,9
- Alcohol y bebidas derivadas	3.641	3.539	102	2,9
- Cerveza	0	0	0	---
- Productos intermedios	112	78	34	43,6
- Hidrocarburos	22	84	-62	-73,8
- Labores del Tabaco	734	1.445	-711	-49,2
- Electricidad	94	77	17	22,1
- Otros	0	0	0	---
- Participación de las AA.TT. en II.EE.	0	0	0	---
Impuesto s/ Primas de Seguros	13	13	0	0,0
Tráfico exterior	81	407	-326	-80,1
- Tarifa Exterior Común	81	407	-326	-80,1
- Exacciones Agrícolas	0	0	0	---
Cotización y Exacción de Azúcar e Isoglucosa	0	0	0	---
Resto Capítulo II	0	0	0	---
<i>TOTAL CAPITULO II</i>	<i>200.214</i>	<i>228.507</i>	<i>-28.293</i>	<i>-12,4</i>
CAPITULO III - TASAS Y OTROS INGRESOS				
Tasa Radioeléctrica	1	1	0	0,0
Otras Tasas	156	295	-139	-47,1
Recargo de Apremio y Otros	2.403	2.400	3	0,1
Intereses de Demora	2.025	2.119	-94	-4,4
Sanciones Tributarias	1.167	-1.283	2.450	---
<i>TOTAL CAPITULO III</i>	<i>5.752</i>	<i>3.532</i>	<i>2.220</i>	<i>62,9</i>
TOTAL GENERAL	629.825	622.739	7.086	1,1



SALAMANCA
RECAUDACION TRIBUTARIA APLICADA
(En miles de euros)

DESIGNACION DE LOS INGRESOS	RECAUDACION		VARIACION	
	2011	2010	ABSOLUTA	PORCENTUAL
CAPITULO I - IMPUESTOS DIRECTOS				
Impuesto s/ la Renta de las Personas Físicas	209.875	246.760	-36.885	-14,9
- Retenciones rendimientos de trabajo y activ. profesionales	209.243	238.939	-29.696	-12,4
- Retenciones de arrendamientos	11.986	13.089	-1.103	-8,4
- Retenciones sobre Fondos de Inversión	33	120	-87	-72,5
- Retenciones rendimientos de capital de Personas Físicas	4.058	22.428	-18.370	-81,9
- Pagos fraccionados de activ. empres. prof. y artísticas	22.638	24.229	-1.591	-6,6
- Cuota dif. neta de I.R.P.F.	-38.083	-52.045	13.962	---
- Participación de las AA.TT. en I.R.P.F.	0	0	0	---
- Asignación tributaria a la Iglesia Católica	0	0	0	---
Impuesto sobre Sociedades	55.064	39.307	15.757	40,1
- Retenciones de arrendamientos	4.805	5.275	-470	-8,9
- Retenciones sobre Fondos de Inversión	14	50	-36	-72,0
- Retenciones rendimientos de capital de Sociedades	1.637	9.513	-7.876	-82,8
- Pagos fraccionados	23.321	23.213	108	0,5
- Cuota diferencial neta de Sociedades	25.287	1.256	24.031	---
Impuesto sobre la Renta de no Residentes	256	714	-458	-64,1
- Retenciones y Pagos a cuenta	441	650	-209	-32,2
- Cuota diferencial	-185	64	-249	---
- Gravamen sobre inmuebles	0	0	0	---
Impuesto sobre el Patrimonio	0	0	0	---
Resto Capítulo I	133	110	23	20,9
<i>TOTAL CAPITULO I</i>	<i>265.328</i>	<i>286.891</i>	<i>-21.563</i>	<i>-7,5</i>
CAPITULO II - IMPUESTOS INDIRECTOS				
Impuesto sobre el Valor Añadido	131.577	121.473	10.104	8,3
- IVA Bruto	206.919	207.901	-982	-0,5
- Importaciones	16.265	10.960	5.305	48,4
- Operaciones interiores	190.654	196.941	-6.287	-3,2
- Devoluciones	75.342	86.428	-11.086	-12,8
Impuestos Especiales	-4.005	-5.066	1.061	---
- Alcohol y bebidas derivadas	31	41	-10	-24,4
- Cerveza	-14	-5	-9	---
- Productos intermedios	2	0	2	---
- Hidrocarburos	-4.178	-5.092	914	---
- Labores del Tabaco	0	0	0	---
- Electricidad	154	-10	164	---
- Otros	0	0	0	---
- Participación de las AA.TT. en II.EE.	0	0	0	---
Impuesto s/ Primas de Seguros	0	0	0	---
Tráfico exterior	2.860	3.066	-206	-6,7
- Tarifa Exterior Común	2.860	3.066	-206	-6,7
- Exacciones Agrícolas	0	0	0	---
Cotización y Exacción de Azúcar e Isoglucosa	0	0	0	---
Resto Capítulo II	0	3	-3	-100,0
<i>TOTAL CAPITULO II</i>	<i>130.432</i>	<i>119.476</i>	<i>10.956</i>	<i>9,2</i>
CAPITULO III - TASAS Y OTROS INGRESOS				
Tasa Radioeléctrica	4	1	3	300,0
Otras Tasas	369	1.091	-722	-66,2
Recargo de Apremio y Otros	2.535	3.174	-639	-20,1
Intereses de Demora	2.601	1.556	1.045	67,2
Sanciones Tributarias	1.091	1.483	-392	-26,4
<i>TOTAL CAPITULO III</i>	<i>6.600</i>	<i>7.305</i>	<i>-705</i>	<i>-9,7</i>
TOTAL GENERAL	402.360	413.672	-11.312	-2,7



SANTA CRUZ DE TENERIFE
RECAUDACION TRIBUTARIA APLICADA
(En miles de euros)

DESIGNACION DE LOS INGRESOS	RECAUDACION		VARIACION	
	2011	2010	ABSOLUTA	PORCENTUAL
CAPITULO I - IMPUESTOS DIRECTOS				
Impuesto s/ la Renta de las Personas Físicas	491.345	461.312	30.033	6,5
- Retenciones rendimientos de trabajo y activ. profesionales	494.919	504.617	-9.698	-1,9
- Retenciones de arrendamientos	33.802	33.467	335	1,0
- Retenciones sobre Fondos de Inversión	122	2	120	---
- Retenciones rendimientos de capital de Personas Físicas	23.244	27.390	-4.146	-15,1
- Pagos fraccionados de activ. empres. prof. y artísticas	42.818	43.115	-297	-0,7
- Cuota dif. neta de I.R.P.F.	-103.560	-147.279	43.719	---
- Participación de las AA.TT. en I.R.P.F.	0	0	0	---
- Asignación tributaria a la Iglesia Católica	0	0	0	---
Impuesto sobre Sociedades	96.173	110.888	-14.715	-13,3
- Retenciones de arrendamientos	13.267	13.294	-27	-0,2
- Retenciones sobre Fondos de Inversión	52	1	51	---
- Retenciones rendimientos de capital de Sociedades	9.616	11.376	-1.760	-15,5
- Pagos fraccionados	69.046	59.497	9.549	16,0
- Cuota diferencial neta de Sociedades	4.192	26.720	-22.528	-84,3
Impuesto sobre la Renta de no Residentes	11.947	12.928	-981	-7,6
- Retenciones y Pagos a cuenta	8.845	10.777	-1.932	-17,9
- Cuota diferencial	2.919	1.997	922	46,2
- Gravamen sobre inmuebles	183	154	29	18,8
Impuesto sobre el Patrimonio	17	26	-9	-34,6
Resto Capítulo I	4.575	2.961	1.614	54,5
<i>TOTAL CAPITULO I</i>	<i>604.057</i>	<i>588.115</i>	<i>15.942</i>	<i>2,7</i>
CAPITULO II - IMPUESTOS INDIRECTOS				
Impuesto sobre el Valor Añadido	2.805	5.104	-2.299	-45,0
- IVA Bruto	16.639	15.314	1.325	8,7
- Importaciones	2	8	-6	-75,0
- Operaciones interiores	16.637	15.306	1.331	8,7
- Devoluciones	13.834	10.210	3.624	35,5
Impuestos Especiales	15.233	14.031	1.202	8,6
- Alcohol y bebidas derivadas	10.273	9.884	389	3,9
- Cerveza	4.786	3.992	794	19,9
- Productos intermedios	-6	14	-20	---
- Hidrocarburos	-8	-34	26	---
- Labores del Tabaco	0	0	0	---
- Electricidad	188	175	13	7,4
- Otros	0	0	0	---
- Participación de las AA.TT. en II.EE.	0	0	0	---
Impuesto s/ Primas de Seguros	2.172	2.166	6	0,3
Tráfico exterior	6.873	7.224	-351	-4,9
- Tarifa Exterior Común	6.740	7.052	-312	-4,4
- Exacciones Agrícolas	133	172	-39	-22,7
Cotización y Exacción de Azúcar e Isoglucosa	0	0	0	---
Resto Capítulo II	131	129	2	1,6
<i>TOTAL CAPITULO II</i>	<i>27.214</i>	<i>28.654</i>	<i>-1.440</i>	<i>-5,0</i>
CAPITULO III - TASAS Y OTROS INGRESOS				
Tasa Radioeléctrica	20	21	-1	-4,8
Otras Tasas	1.176	1.644	-468	-28,5
Recargo de Apremio y Otros	6.472	6.656	-184	-2,8
Intereses de Demora	4.361	4.293	68	1,6
Sanciones Tributarias	1.429	1.531	-102	-6,7
<i>TOTAL CAPITULO III</i>	<i>13.458</i>	<i>14.145</i>	<i>-687</i>	<i>-4,9</i>
TOTAL GENERAL	644.729	630.914	13.815	2,2



SEGOVIA
RECAUDACION TRIBUTARIA APLICADA
(En miles de euros)

DESIGNACION DE LOS INGRESOS	RECAUDACION		VARIACION	
	2011	2010	ABSOLUTA	PORCENTUAL
CAPITULO I - IMPUESTOS DIRECTOS				
Impuesto s/ la Renta de las Personas Físicas	103.384	93.710	9.674	10,3
- Retenciones rendimientos de trabajo y activ. profesionales	97.494	97.463	31	0,0
- Retenciones de arrendamientos	4.456	4.440	16	0,4
- Retenciones sobre Fondos de Inversión	-1	24	-25	---
- Retenciones rendimientos de capital de Personas Físicas	10.025	8.739	1.286	14,7
- Pagos fraccionados de activ. empres. prof. y artísticas	11.948	12.531	-583	-4,7
- Cuota dif. neta de I.R.P.F.	-20.538	-29.487	8.949	---
- Participación de las AA.TT. en I.R.P.F.	0	0	0	---
- Asignación tributaria a la Iglesia Católica	0	0	0	---
Impuesto sobre Sociedades	22.290	35.402	-13.112	-37,0
- Retenciones de arrendamientos	1.751	1.809	-58	-3,2
- Retenciones sobre Fondos de Inversión	0	10	-10	-100,0
- Retenciones rendimientos de capital de Sociedades	4.160	3.638	522	14,3
- Pagos fraccionados	9.610	17.061	-7.451	-43,7
- Cuota diferencial neta de Sociedades	6.769	12.884	-6.115	-47,5
Impuesto sobre la Renta de no Residentes	653	638	15	2,4
- Retenciones y Pagos a cuenta	658	629	29	4,6
- Cuota diferencial	-5	9	-14	---
- Gravamen sobre inmuebles	0	0	0	---
Impuesto sobre el Patrimonio	0	0	0	---
Resto Capítulo I	32	0	32	---
<i>TOTAL CAPITULO I</i>	<i>126.359</i>	<i>129.750</i>	<i>-3.391</i>	<i>-2,6</i>
CAPITULO II - IMPUESTOS INDIRECTOS				
Impuesto sobre el Valor Añadido	52.661	51.209	1.452	2,8
- IVA Bruto	110.221	100.278	9.943	9,9
- Importaciones	11	11	0	0,0
- Operaciones interiores	110.210	100.267	9.943	9,9
- Devoluciones	57.560	49.069	8.491	17,3
Impuestos Especiales	18.647	17.527	1.120	6,4
- Alcohol y bebidas derivadas	21.034	20.027	1.007	5,0
- Cerveza	0	1	-1	-100,0
- Productos intermedios	0	0	0	---
- Hidrocarburos	-2.946	-2.850	-96	---
- Labores del Tabaco	0	0	0	---
- Electricidad	559	349	210	60,2
- Otros	0	0	0	---
- Participación de las AA.TT. en II.EE.	0	0	0	---
Impuesto s/ Primas de Seguros	0	0	0	---
Tráfico exterior	0	3	-3	-100,0
- Tarifa Exterior Común	0	3	-3	-100,0
- Exacciones Agrícolas	0	0	0	---
Cotización y Exacción de Azúcar e Isoglucosa	0	0	0	---
Resto Capítulo II	4	3	1	33,3
<i>TOTAL CAPITULO II</i>	<i>71.312</i>	<i>68.742</i>	<i>2.570</i>	<i>3,7</i>
CAPITULO III - TASAS Y OTROS INGRESOS				
Tasa Radioeléctrica	1	0	1	---
Otras Tasas	144	207	-63	-30,4
Recargo de Apremio y Otros	972	804	168	20,9
Intereses de Demora	779	435	344	79,1
Sanciones Tributarias	541	511	30	5,9
<i>TOTAL CAPITULO III</i>	<i>2.437</i>	<i>1.957</i>	<i>480</i>	<i>24,5</i>
TOTAL GENERAL	200.108	200.449	-341	-0,2



SEVILLA
RECAUDACION TRIBUTARIA APLICADA
(En miles de euros)

DESIGNACION DE LOS INGRESOS	RECAUDACION		VARIACION	
	2011	2010	ABSOLUTA	PORCENTUAL
CAPITULO I - IMPUESTOS DIRECTOS				
Impuesto s/ la Renta de las Personas Físicas	2.915.602	2.921.917	-6.315	-0,2
- Retenciones rendimientos de trabajo y activ. profesionales	2.932.035	3.028.124	-96.089	-3,2
- Retenciones de arrendamientos	59.159	59.904	-745	-1,2
- Retenciones sobre Fondos de Inversión	223	372	-149	-40,1
- Retenciones rendimientos de capital de Personas Físicas	67.876	72.560	-4.684	-6,5
- Pagos fraccionados de activ. empres. prof. y artísticas	73.180	77.622	-4.442	-5,7
- Cuota dif. neta de I.R.P.F.	-216.871	-316.665	99.794	---
- Participación de las AA.TT. en I.R.P.F.	0	0	0	---
- Asignación tributaria a la Iglesia Católica	0	0	0	---
Impuesto sobre Sociedades	317.961	323.755	-5.794	-1,8
- Retenciones de arrendamientos	22.912	23.563	-651	-2,8
- Retenciones sobre Fondos de Inversión	95	158	-63	-39,9
- Retenciones rendimientos de capital de Sociedades	28.772	30.762	-1.990	-6,5
- Pagos fraccionados	166.804	183.616	-16.812	-9,2
- Cuota diferencial neta de Sociedades	99.378	85.656	13.722	16,0
Impuesto sobre la Renta de no Residentes	26.743	24.525	2.218	9,0
- Retenciones y Pagos a cuenta	26.131	23.984	2.147	9,0
- Cuota diferencial	612	541	71	13,1
- Gravamen sobre inmuebles	0	0	0	---
Impuesto sobre el Patrimonio	8	0	8	---
Resto Capítulo I	654	665	-11	-1,7
<i>TOTAL CAPITULO I</i>	<i>3.260.968</i>	<i>3.270.862</i>	<i>-9.894</i>	<i>-0,3</i>
CAPITULO II - IMPUESTOS INDIRECTOS				
Impuesto sobre el Valor Añadido	750.552	670.559	79.993	11,9
- IVA Bruto	1.449.664	1.445.023	4.641	0,3
- Importaciones	48.782	47.704	1.078	2,3
- Operaciones interiores	1.400.882	1.397.319	3.563	0,3
- Devoluciones	699.112	774.464	-75.352	-9,7
Impuestos Especiales	83.868	86.663	-2.795	-3,2
- Alcohol y bebidas derivadas	1.709	1.183	526	44,5
- Cerveza	87.619	88.404	-785	-0,9
- Productos intermedios	64	54	10	18,5
- Hidrocarburos	-6.076	-3.195	-2.881	---
- Labores del Tabaco	140	4	136	---
- Electricidad	412	213	199	93,4
- Otros	0	0	0	---
- Participación de las AA.TT. en II.EE.	0	0	0	---
Impuesto s/ Primas de Seguros	16.125	15.771	354	2,2
Tráfico exterior	4.350	4.622	-272	-5,9
- Tarifa Exterior Común	4.185	4.566	-381	-8,3
- Exacciones Agrícolas	165	56	109	194,6
Cotización y Exacción de Azúcar e Isoglucosa	0	0	0	---
Resto Capítulo II	97	50	47	94,0
<i>TOTAL CAPITULO II</i>	<i>854.992</i>	<i>777.665</i>	<i>77.327</i>	<i>9,9</i>
CAPITULO III - TASAS Y OTROS INGRESOS				
Tasa Radioeléctrica	3.108	96	3.012	---
Otras Tasas	3.249	3.308	-59	-1,8
Recargo de Apremio y Otros	17.648	17.124	524	3,1
Intereses de Demora	9.276	5.992	3.284	54,8
Sanciones Tributarias	6.290	7.265	-975	-13,4
<i>TOTAL CAPITULO III</i>	<i>39.571</i>	<i>33.785</i>	<i>5.786</i>	<i>17,1</i>
TOTAL GENERAL	4.155.531	4.082.312	73.219	1,8



SORIA
RECAUDACION TRIBUTARIA APLICADA
(En miles de euros)

DESIGNACION DE LOS INGRESOS	RECAUDACION		VARIACION	
	2011	2010	ABSOLUTA	PORCENTUAL
CAPITULO I - IMPUESTOS DIRECTOS				
Impuesto s/ la Renta de las Personas Físicas	70.516	62.340	8.176	13,1
- Retenciones rendimientos de trabajo y activ. profesionales	68.144	66.673	1.471	2,2
- Retenciones de arrendamientos	2.520	2.402	118	4,9
- Retenciones sobre Fondos de Inversión	0	0	0	---
- Retenciones rendimientos de capital de Personas Físicas	3.651	3.414	237	6,9
- Pagos fraccionados de activ. empres. prof. y artísticas	6.451	7.283	-832	-11,4
- Cuota dif. neta de I.R.P.F.	-10.250	-17.432	7.182	---
- Participación de las AA.TT. en I.R.P.F.	0	0	0	---
- Asignación tributaria a la Iglesia Católica	0	0	0	---
Impuesto sobre Sociedades	23.128	25.117	-1.989	-7,9
- Retenciones de arrendamientos	1.013	967	46	4,8
- Retenciones sobre Fondos de Inversión	0	0	0	---
- Retenciones rendimientos de capital de Sociedades	1.530	1.433	97	6,8
- Pagos fraccionados	13.081	11.850	1.231	10,4
- Cuota diferencial neta de Sociedades	7.504	10.867	-3.363	-30,9
Impuesto sobre la Renta de no Residentes	653	602	51	8,5
- Retenciones y Pagos a cuenta	638	581	57	9,8
- Cuota diferencial	15	21	-6	-28,6
- Gravamen sobre inmuebles	0	0	0	---
Impuesto sobre el Patrimonio	0	-1	1	---
Resto Capítulo I	88	21	67	319,0
<i>TOTAL CAPITULO I</i>	<i>94.385</i>	<i>88.079</i>	<i>6.306</i>	<i>7,2</i>
CAPITULO II - IMPUESTOS INDIRECTOS				
Impuesto sobre el Valor Añadido	43.996	44.929	-933	-2,1
- IVA Bruto	74.553	77.747	-3.194	-4,1
- Importaciones	0	0	0	---
- Operaciones interiores	74.553	77.747	-3.194	-4,1
- Devoluciones	30.557	32.818	-2.261	-6,9
Impuestos Especiales	-2.309	-2.437	128	---
- Alcohol y bebidas derivadas	2	3	-1	-33,3
- Cerveza	0	0	0	---
- Productos intermedios	0	0	0	---
- Hidrocarburos	-2.313	-2.443	130	---
- Labores del Tabaco	0	0	0	---
- Electricidad	2	3	-1	-33,3
- Otros	0	0	0	---
- Participación de las AA.TT. en II.EE.	0	0	0	---
Impuesto s/ Primas de Seguros	0	0	0	---
Tráfico exterior	0	0	0	---
- Tarifa Exterior Común	0	0	0	---
- Exacciones Agrícolas	0	0	0	---
Cotización y Exacción de Azúcar e Isoglucosa	0	0	0	---
Resto Capítulo II	0	0	0	---
<i>TOTAL CAPITULO II</i>	<i>41.687</i>	<i>42.492</i>	<i>-805</i>	<i>-1,9</i>
CAPITULO III - TASAS Y OTROS INGRESOS				
Tasa Radioeléctrica	0	0	0	---
Otras Tasas	58	67	-9	-13,4
Recargo de Apremio y Otros	599	414	185	44,7
Intereses de Demora	462	244	218	89,3
Sanciones Tributarias	791	341	450	132,0
<i>TOTAL CAPITULO III</i>	<i>1.910</i>	<i>1.066</i>	<i>844</i>	<i>79,2</i>
TOTAL GENERAL	137.982	131.637	6.345	4,8



TARRAGONA
RECAUDACION TRIBUTARIA APLICADA
(En miles de euros)

DESIGNACION DE LOS INGRESOS	RECAUDACION		VARIACION	
	2011	2010	ABSOLUTA	PORCENTUAL
CAPITULO I - IMPUESTOS DIRECTOS				
Impuesto s/ la Renta de las Personas Físicas	564.547	526.975	37.572	7,1
- Retenciones rendimientos de trabajo y activ. profesionales	567.685	568.976	-1.291	-0,2
- Retenciones de arrendamientos	34.602	35.437	-835	-2,4
- Retenciones sobre Fondos de Inversión	44	375	-331	-88,3
- Retenciones rendimientos de capital de Personas Físicas	10.681	16.043	-5.362	-33,4
- Pagos fraccionados de activ. empres. prof. y artísticas	41.990	45.239	-3.249	-7,2
- Cuota dif. neta de I.R.P.F.	-90.455	-139.095	48.640	---
- Participación de las AA.TT. en I.R.P.F.	0	0	0	---
- Asignación tributaria a la Iglesia Católica	0	0	0	---
Impuesto sobre Sociedades	122.650	121.370	1.280	1,1
- Retenciones de arrendamientos	12.908	13.535	-627	-4,6
- Retenciones sobre Fondos de Inversión	16	160	-144	-90,0
- Retenciones rendimientos de capital de Sociedades	4.458	6.764	-2.306	-34,1
- Pagos fraccionados	78.949	79.847	-898	-1,1
- Cuota diferencial neta de Sociedades	26.319	21.064	5.255	24,9
Impuesto sobre la Renta de no Residentes	8.875	10.554	-1.679	-15,9
- Retenciones y Pagos a cuenta	6.107	7.051	-944	-13,4
- Cuota diferencial	2.767	3.502	-735	-21,0
- Gravamen sobre inmuebles	1	1	0	0,0
Impuesto sobre el Patrimonio	0	1	-1	-100,0
Resto Capítulo I	368	1.373	-1.005	-73,2
<i>TOTAL CAPITULO I</i>	<i>696.440</i>	<i>660.273</i>	<i>36.167</i>	<i>5,5</i>
CAPITULO II - IMPUESTOS INDIRECTOS				
Impuesto sobre el Valor Añadido	810.267	678.019	132.248	19,5
- IVA Bruto	1.076.576	958.225	118.351	12,4
- Importaciones	245.786	178.853	66.933	37,4
- Operaciones interiores	830.790	779.372	51.418	6,6
- Devoluciones	266.309	280.206	-13.897	-5,0
Impuestos Especiales	19.154	22.370	-3.216	-14,4
- Alcohol y bebidas derivadas	5.817	4.874	943	19,3
- Cerveza	11	10	1	10,0
- Productos intermedios	2.146	2.077	69	3,3
- Hidrocarburos	7.299	11.357	-4.058	-35,7
- Labores del Tabaco	0	9	-9	-100,0
- Electricidad	3.881	4.043	-162	-4,0
- Otros	0	0	0	---
- Participación de las AA.TT. en II.EE.	0	0	0	---
Impuesto s/ Primas de Seguros	54	82	-28	-34,1
Tráfico exterior	41.655	44.589	-2.934	-6,6
- Tarifa Exterior Común	41.218	42.709	-1.491	-3,5
- Exacciones Agrícolas	437	1.880	-1.443	-76,8
Cotización y Exacción de Azúcar e Isoglucosa	0	0	0	---
Resto Capítulo II	6	2	4	200,0
<i>TOTAL CAPITULO II</i>	<i>871.136</i>	<i>745.062</i>	<i>126.074</i>	<i>16,9</i>
CAPITULO III - TASAS Y OTROS INGRESOS				
Tasa Radioeléctrica	4	7	-3	-42,9
Otras Tasas	221	949	-728	-76,7
Recargo de Apremio y Otros	6.626	7.947	-1.321	-16,6
Intereses de Demora	3.010	4.437	-1.427	-32,2
Sanciones Tributarias	1.950	2.531	-581	-23,0
<i>TOTAL CAPITULO III</i>	<i>11.811</i>	<i>15.871</i>	<i>-4.060</i>	<i>-25,6</i>
TOTAL GENERAL	1.579.387	1.421.206	158.181	11,1



TERUEL
RECAUDACION TRIBUTARIA APLICADA
(En miles de euros)

DESIGNACION DE LOS INGRESOS	RECAUDACION		VARIACION	
	2011	2010	ABSOLUTA	PORCENTUAL
CAPITULO I - IMPUESTOS DIRECTOS				
Impuesto s/ la Renta de las Personas Físicas	75.377	68.889	6.488	9,4
- Retenciones rendimientos de trabajo y activ. profesionales	72.454	71.545	909	1,3
- Retenciones de arrendamientos	3.815	3.460	355	10,3
- Retenciones sobre Fondos de Inversión	1	0	1	---
- Retenciones rendimientos de capital de Personas Físicas	3.584	3.837	-253	-6,6
- Pagos fraccionados de activ. empres. prof. y artísticas	10.600	12.020	-1.420	-11,8
- Cuota dif. neta de I.R.P.F.	-15.077	-21.973	6.896	---
- Participación de las AA.TT. en I.R.P.F.	0	0	0	---
- Asignación tributaria a la Iglesia Católica	0	0	0	---
Impuesto sobre Sociedades	27.364	26.879	485	1,8
- Retenciones de arrendamientos	1.540	1.391	149	10,7
- Retenciones sobre Fondos de Inversión	0	0	0	---
- Retenciones rendimientos de capital de Sociedades	1.491	1.533	-42	-2,7
- Pagos fraccionados	14.275	15.784	-1.509	-9,6
- Cuota diferencial neta de Sociedades	10.058	8.171	1.887	23,1
Impuesto sobre la Renta de no Residentes	485	645	-160	-24,8
- Retenciones y Pagos a cuenta	486	634	-148	-23,3
- Cuota diferencial	-1	11	-12	---
- Gravamen sobre inmuebles	0	0	0	---
Impuesto sobre el Patrimonio	0	0	0	---
Resto Capítulo I	13	9	4	44,4
<i>TOTAL CAPITULO I</i>	<i>103.239</i>	<i>96.422</i>	<i>6.817</i>	<i>7,1</i>
CAPITULO II - IMPUESTOS INDIRECTOS				
Impuesto sobre el Valor Añadido	41.985	52.823	-10.838	-20,5
- IVA Bruto	98.662	100.828	-2.166	-2,1
- Importaciones	0	0	0	---
- Operaciones interiores	98.662	100.828	-2.166	-2,1
- Devoluciones	56.677	48.005	8.672	18,1
Impuestos Especiales	-2.402	-2.218	-184	---
- Alcohol y bebidas derivadas	-4	-1	-3	---
- Cerveza	0	1	-1	-100,0
- Productos intermedios	0	0	0	---
- Hidrocarburos	-2.639	-2.473	-166	---
- Labores del Tabaco	0	0	0	---
- Electricidad	241	255	-14	-5,5
- Otros	0	0	0	---
- Participación de las AA.TT. en II.EE.	0	0	0	---
Impuesto s/ Primas de Seguros	0	0	0	---
Tráfico exterior	0	0	0	---
- Tarifa Exterior Común	0	0	0	---
- Exacciones Agrícolas	0	0	0	---
Cotización y Exacción de Azúcar e Isoglucosa	0	0	0	---
Resto Capítulo II	6	5	1	20,0
<i>TOTAL CAPITULO II</i>	<i>39.589</i>	<i>50.610</i>	<i>-11.021</i>	<i>-21,8</i>
CAPITULO III - TASAS Y OTROS INGRESOS				
Tasa Radioeléctrica	0	0	0	---
Otras Tasas	109	79	30	38,0
Recargo de Apremio y Otros	661	700	-39	-5,6
Intereses de Demora	377	370	7	1,9
Sanciones Tributarias	311	297	14	4,7
<i>TOTAL CAPITULO III</i>	<i>1.458</i>	<i>1.446</i>	<i>12</i>	<i>0,8</i>
TOTAL GENERAL	144.286	148.478	-4.192	-2,8



TOLEDO
RECAUDACION TRIBUTARIA APLICADA
(En miles de euros)

DESIGNACION DE LOS INGRESOS	RECAUDACION		VARIACION	
	2011	2010	ABSOLUTA	PORCENTUAL
CAPITULO I - IMPUESTOS DIRECTOS				
Impuesto s/ la Renta de las Personas Físicas	793.628	814.192	-20.564	-2,5
- Retenciones rendimientos de trabajo y activ. profesionales	833.365	882.279	-48.914	-5,5
- Retenciones de arrendamientos	18.641	19.327	-686	-3,5
- Retenciones sobre Fondos de Inversión	11	2	9	450,0
- Retenciones rendimientos de capital de Personas Físicas	11.187	9.952	1.235	12,4
- Pagos fraccionados de activ. empres. prof. y artísticas	28.202	30.607	-2.405	-7,9
- Cuota dif. neta de I.R.P.F.	-97.778	-127.975	30.197	---
- Participación de las AA.TT. en I.R.P.F.	0	0	0	---
- Asignación tributaria a la Iglesia Católica	0	0	0	---
Impuesto sobre Sociedades	87.577	105.578	-18.001	-17,0
- Retenciones de arrendamientos	7.290	7.679	-389	-5,1
- Retenciones sobre Fondos de Inversión	5	1	4	400,0
- Retenciones rendimientos de capital de Sociedades	4.707	4.216	491	11,6
- Pagos fraccionados	51.804	57.464	-5.660	-9,8
- Cuota diferencial neta de Sociedades	23.771	36.218	-12.447	-34,4
Impuesto sobre la Renta de no Residentes	1.686	1.467	219	14,9
- Retenciones y Pagos a cuenta	1.621	1.529	92	6,0
- Cuota diferencial	65	-62	127	---
- Gravamen sobre inmuebles	0	0	0	---
Impuesto sobre el Patrimonio	0	0	0	---
Resto Capítulo I	-35	51	-86	---
<i>TOTAL CAPITULO I</i>	<i>882.856</i>	<i>921.288</i>	<i>-38.432</i>	<i>-4,2</i>
CAPITULO II - IMPUESTOS INDIRECTOS				
Impuesto sobre el Valor Añadido	228.497	218.021	10.476	4,8
- IVA Bruto	413.470	416.333	-2.863	-0,7
- Importaciones	8.589	6.403	2.186	34,1
- Operaciones interiores	404.881	409.930	-5.049	-1,2
- Devoluciones	184.973	198.312	-13.339	-6,7
Impuestos Especiales	12.424	13.768	-1.344	-9,8
- Alcohol y bebidas derivadas	15.621	17.425	-1.804	-10,4
- Cerveza	6	4	2	50,0
- Productos intermedios	205	210	-5	-2,4
- Hidrocarburos	-4.220	-4.070	-150	---
- Labores del Tabaco	0	0	0	---
- Electricidad	812	199	613	308,0
- Otros	0	0	0	---
- Participación de las AA.TT. en II.EE.	0	0	0	---
Impuesto s/ Primas de Seguros	1.835	1.559	276	17,7
Tráfico exterior	2.733	2.722	11	0,4
- Tarifa Exterior Común	2.733	2.722	11	0,4
- Exacciones Agrícolas	0	0	0	---
Cotización y Exacción de Azúcar e Isoglucosa	0	0	0	---
Resto Capítulo II	0	23	-23	-100,0
<i>TOTAL CAPITULO II</i>	<i>245.489</i>	<i>236.093</i>	<i>9.396</i>	<i>4,0</i>
CAPITULO III - TASAS Y OTROS INGRESOS				
Tasa Radioeléctrica	3	2	1	50,0
Otras Tasas	287	292	-5	-1,7
Recargo de Apremio y Otros	5.448	5.850	-402	-6,9
Intereses de Demora	3.202	3.752	-550	-14,7
Sanciones Tributarias	2.544	2.808	-264	-9,4
<i>TOTAL CAPITULO III</i>	<i>11.484</i>	<i>12.704</i>	<i>-1.220</i>	<i>-9,6</i>
TOTAL GENERAL	1.139.829	1.170.085	-30.256	-2,6



VALENCIA/VALÈNCIA
RECAUDACION TRIBUTARIA APLICADA
(En miles de euros)

DESIGNACION DE LOS INGRESOS	RECAUDACION		VARIACION	
	2011	2010	ABSOLUTA	PORCENTUAL
CAPITULO I - IMPUESTOS DIRECTOS				
Impuesto s/ la Renta de las Personas Físicas	3.065.851	3.201.011	-135.160	-4,2
- Retenciones rendimientos de trabajo y activ. profesionales	2.855.176	3.103.019	-247.843	-8,0
- Retenciones de arrendamientos	140.775	144.430	-3.655	-2,5
- Retenciones sobre Fondos de Inversión	2.659	3.900	-1.241	-31,8
- Retenciones rendimientos de capital de Personas Físicas	242.426	227.926	14.500	6,4
- Pagos fraccionados de activ. empres. prof. y artísticas	127.365	139.866	-12.501	-8,9
- Cuota dif. neta de I.R.P.F.	-302.550	-418.130	115.580	---
- Participación de las AA.TT. en I.R.P.F.	0	0	0	---
- Asignación tributaria a la Iglesia Católica	0	0	0	---
Impuesto sobre Sociedades	772.966	815.264	-42.298	-5,2
- Retenciones de arrendamientos	54.888	56.871	-1.983	-3,5
- Retenciones sobre Fondos de Inversión	1.130	1.660	-530	-31,9
- Retenciones rendimientos de capital de Sociedades	101.463	96.319	5.144	5,3
- Pagos fraccionados	448.679	459.286	-10.607	-2,3
- Cuota diferencial neta de Sociedades	166.806	201.128	-34.322	-17,1
Impuesto sobre la Renta de no Residentes	29.623	28.347	1.276	4,5
- Retenciones y Pagos a cuenta	28.264	26.186	2.078	7,9
- Cuota diferencial	1.354	2.156	-802	-37,2
- Gravamen sobre inmuebles	5	5	0	0,0
Impuesto sobre el Patrimonio	8	13	-5	-38,5
Resto Capítulo I	2.172	1.107	1.065	96,2
<i>TOTAL CAPITULO I</i>	<i>3.870.620</i>	<i>4.045.742</i>	<i>-175.122</i>	<i>-4,3</i>
CAPITULO II - IMPUESTOS INDIRECTOS				
Impuesto sobre el Valor Añadido	2.771.627	2.881.928	-110.301	-3,8
- IVA Bruto	4.500.884	4.499.433	1.451	0,0
- Importaciones	1.469.922	1.377.435	92.487	6,7
- Operaciones interiores	3.030.962	3.121.998	-91.036	-2,9
- Devoluciones	1.729.257	1.617.505	111.752	6,9
Impuestos Especiales	203.446	250.625	-47.179	-18,8
- Alcohol y bebidas derivadas	27.282	25.566	1.716	6,7
- Cerveza	23.334	19.505	3.829	19,6
- Productos intermedios	1.389	1.343	46	3,4
- Hidrocarburos	150.309	203.118	-52.809	-26,0
- Labores del Tabaco	24	215	-191	-88,8
- Electricidad	1.108	878	230	26,2
- Otros	0	0	0	---
- Participación de las AA.TT. en II.EE.	0	0	0	---
Impuesto s/ Primas de Seguros	3.787	4.050	-263	-6,5
Tráfico exterior	305.217	299.311	5.906	2,0
- Tarifa Exterior Común	297.092	294.043	3.049	1,0
- Exacciones Agrícolas	8.125	5.268	2.857	54,2
Cotización y Exacción de Azúcar e Isoglucosa	0	0	0	---
Resto Capítulo II	46	9	37	411,1
<i>TOTAL CAPITULO II</i>	<i>3.284.123</i>	<i>3.435.923</i>	<i>-151.800</i>	<i>-4,4</i>
CAPITULO III - TASAS Y OTROS INGRESOS				
Tasa Radioeléctrica	43	17	26	152,9
Otras Tasas	6.967	10.353	-3.386	-32,7
Recargo de Apremio y Otros	23.568	24.624	-1.056	-4,3
Intereses de Demora	15.716	17.400	-1.684	-9,7
Sanciones Tributarias	7.937	10.016	-2.079	-20,8
<i>TOTAL CAPITULO III</i>	<i>54.231</i>	<i>62.410</i>	<i>-8.179</i>	<i>-13,1</i>
TOTAL GENERAL	7.208.974	7.544.075	-335.101	-4,4



VALLADOLID
RECAUDACION TRIBUTARIA APLICADA
(En miles de euros)

DESIGNACION DE LOS INGRESOS	RECAUDACION		VARIACION	
	2011	2010	ABSOLUTA	PORCENTUAL
CAPITULO I - IMPUESTOS DIRECTOS				
Impuesto s/ la Renta de las Personas Físicas	759.829	760.440	-611	-0,1
- Retenciones rendimientos de trabajo y activ. profesionales	784.131	808.526	-24.395	-3,0
- Retenciones de arrendamientos	23.781	23.617	164	0,7
- Retenciones sobre Fondos de Inversión	18	4	14	350,0
- Retenciones rendimientos de capital de Personas Físicas	6.992	8.446	-1.454	-17,2
- Pagos fraccionados de activ. empres. prof. y artísticas	27.933	29.002	-1.069	-3,7
- Cuota dif. neta de I.R.P.F.	-83.026	-109.155	26.129	---
- Participación de las AA.TT. en I.R.P.F.	0	0	0	---
- Asignación tributaria a la Iglesia Católica	0	0	0	---
Impuesto sobre Sociedades	107.264	100.751	6.513	6,5
- Retenciones de arrendamientos	9.527	9.487	40	0,4
- Retenciones sobre Fondos de Inversión	7	2	5	250,0
- Retenciones rendimientos de capital de Sociedades	2.589	3.446	-857	-24,9
- Pagos fraccionados	62.508	63.037	-529	-0,8
- Cuota diferencial neta de Sociedades	32.633	24.779	7.854	31,7
Impuesto sobre la Renta de no Residentes	2.388	3.108	-720	-23,2
- Retenciones y Pagos a cuenta	2.403	3.193	-790	-24,7
- Cuota diferencial	-18	-88	70	---
- Gravamen sobre inmuebles	3	3	0	0,0
Impuesto sobre el Patrimonio	0	0	0	---
Resto Capítulo I	215	201	14	7,0
<i>TOTAL CAPITULO I</i>	<i>869.696</i>	<i>864.500</i>	<i>5.196</i>	<i>0,6</i>
CAPITULO II - IMPUESTOS INDIRECTOS				
Impuesto sobre el Valor Añadido	174.133	251.646	-77.513	-30,8
- IVA Bruto	510.914	551.721	-40.807	-7,4
- Importaciones	48.694	46.304	2.390	5,2
- Operaciones interiores	462.220	505.417	-43.197	-8,5
- Devoluciones	336.781	300.075	36.706	12,2
Impuestos Especiales	-5.736	-6.145	409	---
- Alcohol y bebidas derivadas	98	64	34	53,1
- Cerveza	1	0	1	---
- Productos intermedios	64	66	-2	-3,0
- Hidrocarburos	-5.873	-6.281	408	---
- Labores del Tabaco	0	0	0	---
- Electricidad	-26	6	-32	---
- Otros	0	0	0	---
- Participación de las AA.TT. en II.EE.	0	0	0	---
Impuesto s/ Primas de Seguros	1	1	0	0,0
Tráfico exterior	3.449	6.015	-2.566	-42,7
- Tarifa Exterior Común	3.448	6.012	-2.564	-42,6
- Exacciones Agrícolas	1	3	-2	-66,7
Cotización y Exacción de Azúcar e Isoglucosa	0	0	0	---
Resto Capítulo II	0	0	0	---
<i>TOTAL CAPITULO II</i>	<i>171.847</i>	<i>251.517</i>	<i>-79.670</i>	<i>-31,7</i>
CAPITULO III - TASAS Y OTROS INGRESOS				
Tasa Radioeléctrica	7	42	-35	-83,3
Otras Tasas	598	357	241	67,5
Recargo de Apremio y Otros	4.125	3.843	282	7,3
Intereses de Demora	2.460	3.557	-1.097	-30,8
Sanciones Tributarias	2.006	2.665	-659	-24,7
<i>TOTAL CAPITULO III</i>	<i>9.196</i>	<i>10.464</i>	<i>-1.268</i>	<i>-12,1</i>
TOTAL GENERAL	1.050.739	1.126.481	-75.742	-6,7



VIGO
RECAUDACION TRIBUTARIA APLICADA
(En miles de euros)

DESIGNACION DE LOS INGRESOS	RECAUDACION		VARIACION	
	2011	2010	ABSOLUTA	PORCENTUAL
CAPITULO I - IMPUESTOS DIRECTOS				
Impuesto s/ la Renta de las Personas Físicas	407.747	462.853	-55.106	-11,9
- Retenciones rendimientos de trabajo y activ. profesionales	406.835	459.015	-52.180	-11,4
- Retenciones de arrendamientos	18.970	20.153	-1.183	-5,9
- Retenciones sobre Fondos de Inversión	8	7	1	14,3
- Retenciones rendimientos de capital de Personas Físicas	9.199	30.132	-20.933	-69,5
- Pagos fraccionados de activ. empres. prof. y artísticas	16.050	17.336	-1.286	-7,4
- Cuota dif. neta de I.R.P.F.	-43.315	-63.790	20.475	---
- Participación de las AA.TT. en I.R.P.F.	0	0	0	---
- Asignación tributaria a la Iglesia Católica	0	0	0	---
Impuesto sobre Sociedades	108.021	93.919	14.102	15,0
- Retenciones de arrendamientos	7.134	7.782	-648	-8,3
- Retenciones sobre Fondos de Inversión	4	3	1	33,3
- Retenciones rendimientos de capital de Sociedades	3.816	12.511	-8.695	-69,5
- Pagos fraccionados	81.031	68.151	12.880	18,9
- Cuota diferencial neta de Sociedades	16.036	5.472	10.564	193,1
Impuesto sobre la Renta de no Residentes	11.405	8.770	2.635	30,0
- Retenciones y Pagos a cuenta	10.949	8.423	2.526	30,0
- Cuota diferencial	444	334	110	32,9
- Gravamen sobre inmuebles	12	13	-1	-7,7
Impuesto sobre el Patrimonio	0	-5	5	---
Resto Capítulo I	432	245	187	76,3
<i>TOTAL CAPITULO I</i>	<i>527.605</i>	<i>565.782</i>	<i>-38.177</i>	<i>-6,7</i>
CAPITULO II - IMPUESTOS INDIRECTOS				
Impuesto sobre el Valor Añadido	321.981	238.717	83.264	34,9
- IVA Bruto	592.700	597.987	-5.287	-0,9
- Importaciones	184.717	168.174	16.543	9,8
- Operaciones interiores	407.983	429.813	-21.830	-5,1
- Devoluciones	270.719	359.270	-88.551	-24,6
Impuestos Especiales	-701	-494	-207	---
- Alcohol y bebidas derivadas	368	224	144	64,3
- Cerveza	110	101	9	8,9
- Productos intermedios	23	59	-36	-61,0
- Hidrocarburos	-1.203	-1.148	-55	---
- Labores del Tabaco	1	0	1	---
- Electricidad	0	270	-270	-100,0
- Otros	0	0	0	---
- Participación de las AA.TT. en II.EE.	0	0	0	---
Impuesto s/ Primas de Seguros	2.154	1.545	609	39,4
Tráfico exterior	38.304	39.442	-1.138	-2,9
- Tarifa Exterior Común	38.160	38.824	-664	-1,7
- Exacciones Agrícolas	144	618	-474	-76,7
Cotización y Exacción de Azúcar e Isoglucosa	0	0	0	---
Resto Capítulo II	0	0	0	---
<i>TOTAL CAPITULO II</i>	<i>361.738</i>	<i>279.210</i>	<i>82.528</i>	<i>29,6</i>
CAPITULO III - TASAS Y OTROS INGRESOS				
Tasa Radioeléctrica	0	3	-3	-100,0
Otras Tasas	229	843	-614	-72,8
Recargo de Apremio y Otros	6.153	5.642	511	9,1
Intereses de Demora	3.923	3.161	762	24,1
Sanciones Tributarias	2.218	2.726	-508	-18,6
<i>TOTAL CAPITULO III</i>	<i>12.523</i>	<i>12.375</i>	<i>148</i>	<i>1,2</i>
TOTAL GENERAL	901.866	857.367	44.499	5,2



VIZCAYA/BIZKAIA
RECAUDACION TRIBUTARIA APLICADA
(En miles de euros)

DESIGNACION DE LOS INGRESOS	RECAUDACION		VARIACION	
	2011	2010	ABSOLUTA	PORCENTUAL
CAPITULO I - IMPUESTOS DIRECTOS				
Impuesto s/ la Renta de las Personas Físicas	1.246.184	1.171.798	74.386	6,3
- Retenciones rendimientos de trabajo y activ. profesionales	882.395	848.571	33.824	4,0
- Retenciones de arrendamientos	472	516	-44	-8,5
- Retenciones sobre Fondos de Inversión	5.953	4.814	1.139	23,7
- Retenciones rendimientos de capital de Personas Físicas	356.678	318.364	38.314	12,0
- Pagos fraccionados de activ. empres. prof. y artísticas	139	98	41	41,8
- Cuota dif. neta de I.R.P.F.	547	-565	1.112	---
- Participación de las AA.TT. en I.R.P.F.	0	0	0	---
- Asignación tributaria a la Iglesia Católica	0	0	0	---
Impuesto sobre Sociedades	231.118	-43.650	274.768	---
- Retenciones de arrendamientos	196	212	-16	-7,5
- Retenciones sobre Fondos de Inversión	2.534	2.049	485	23,7
- Retenciones rendimientos de capital de Sociedades	151.758	122.400	29.358	24,0
- Pagos fraccionados	29.085	260.114	-231.029	-88,8
- Cuota diferencial neta de Sociedades	47.545	-428.425	475.970	---
Impuesto sobre la Renta de no Residentes	27.514	47.030	-19.516	-41,5
- Retenciones y Pagos a cuenta	28.693	47.755	-19.062	-39,9
- Cuota diferencial	-1.181	-727	-454	---
- Gravamen sobre inmuebles	2	2	0	0,0
Impuesto sobre el Patrimonio	1	2	-1	-50,0
Resto Capítulo I	94	95	-1	-1,1
<i>TOTAL CAPITULO I</i>	<i>1.504.911</i>	<i>1.175.275</i>	<i>329.636</i>	<i>28,0</i>
CAPITULO II - IMPUESTOS INDIRECTOS				
Impuesto sobre el Valor Añadido	1.536.079	1.522.746	13.333	0,9
- IVA Bruto	1.609.143	1.584.493	24.650	1,6
- Importaciones	594.892	485.654	109.238	22,5
- Operaciones interiores	1.014.251	1.098.839	-84.588	-7,7
- Devoluciones	73.064	61.747	11.317	18,3
Impuestos Especiales	342.553	337.905	4.648	1,4
- Alcohol y bebidas derivadas	198	267	-69	-25,8
- Cerveza	28	20	8	40,0
- Productos intermedios	0	0	0	---
- Hidrocarburos	23	16	7	43,8
- Labores del Tabaco	11	5	6	120,0
- Electricidad	341.895	337.114	4.781	1,4
- Otros	398	483	-85	-17,6
- Participación de las AA.TT. en II.EE.	0	0	0	---
Impuesto s/ Primas de Seguros	22.377	21.634	743	3,4
Tráfico exterior	54.277	54.457	-180	-0,3
- Tarifa Exterior Común	53.897	53.861	36	0,1
- Exacciones Agrícolas	380	596	-216	-36,2
Cotización y Exacción de Azúcar e Isoglucosa	0	0	0	---
Resto Capítulo II	59	-20	79	---
<i>TOTAL CAPITULO II</i>	<i>1.955.345</i>	<i>1.936.722</i>	<i>18.623</i>	<i>1,0</i>
CAPITULO III - TASAS Y OTROS INGRESOS				
Tasa Radioeléctrica	-14	2	-16	---
Otras Tasas	19.663	18.116	1.547	8,5
Recargo de Apremio y Otros	735	1.402	-667	-47,6
Intereses de Demora	7.535	3.934	3.601	91,5
Sanciones Tributarias	749	335	414	123,6
<i>TOTAL CAPITULO III</i>	<i>28.668</i>	<i>23.789</i>	<i>4.879</i>	<i>20,5</i>
TOTAL GENERAL	3.488.924	3.135.786	353.138	11,3



ZAMORA
RECAUDACION TRIBUTARIA APLICADA
(En miles de euros)

DESIGNACION DE LOS INGRESOS	RECAUDACION		VARIACION	
	2011	2010	ABSOLUTA	PORCENTUAL
CAPITULO I - IMPUESTOS DIRECTOS				
Impuesto s/ la Renta de las Personas Físicas	76.932	69.507	7.425	10,7
- Retenciones rendimientos de trabajo y activ. profesionales	80.700	81.302	-602	-0,7
- Retenciones de arrendamientos	4.276	4.319	-43	-1,0
- Retenciones sobre Fondos de Inversión	0	0	0	---
- Retenciones rendimientos de capital de Personas Físicas	3.016	3.373	-357	-10,6
- Pagos fraccionados de activ. empres. prof. y artísticas	11.526	11.632	-106	-0,9
- Cuota dif. neta de I.R.P.F.	-22.586	-31.119	8.533	---
- Participación de las AA.TT. en I.R.P.F.	0	0	0	---
- Asignación tributaria a la Iglesia Católica	0	0	0	---
Impuesto sobre Sociedades	15.286	23.021	-7.735	-33,6
- Retenciones de arrendamientos	1.679	1.724	-45	-2,6
- Retenciones sobre Fondos de Inversión	0	0	0	---
- Retenciones rendimientos de capital de Sociedades	1.278	1.314	-36	-2,7
- Pagos fraccionados	7.065	8.755	-1.690	-19,3
- Cuota diferencial neta de Sociedades	5.264	11.228	-5.964	-53,1
Impuesto sobre la Renta de no Residentes	155	187	-32	-17,1
- Retenciones y Pagos a cuenta	146	169	-23	-13,6
- Cuota diferencial	9	18	-9	-50,0
- Gravamen sobre inmuebles	0	0	0	---
Impuesto sobre el Patrimonio	0	0	0	---
Resto Capítulo I	17	125	-108	-86,4
<i>TOTAL CAPITULO I</i>	<i>92.390</i>	<i>92.840</i>	<i>-450</i>	<i>-0,5</i>
CAPITULO II - IMPUESTOS INDIRECTOS				
Impuesto sobre el Valor Añadido	38.908	32.421	6.487	20,0
- IVA Bruto	79.039	78.601	438	0,6
- Importaciones	0	0	0	---
- Operaciones interiores	79.039	78.601	438	0,6
- Devoluciones	40.131	46.180	-6.049	-13,1
Impuestos Especiales	2.094	2.384	-290	-12,2
- Alcohol y bebidas derivadas	3.710	3.819	-109	-2,9
- Cerveza	19	28	-9	-32,1
- Productos intermedios	0	0	0	---
- Hidrocarburos	-1.663	-1.477	-186	---
- Labores del Tabaco	0	0	0	---
- Electricidad	28	14	14	100,0
- Otros	0	0	0	---
- Participación de las AA.TT. en II.EE.	0	0	0	---
Impuesto s/ Primas de Seguros	0	0	0	---
Tráfico exterior	0	0	0	---
- Tarifa Exterior Común	0	0	0	---
- Exacciones Agrícolas	0	0	0	---
Cotización y Exacción de Azúcar e Isoglucosa	0	0	0	---
Resto Capítulo II	0	0	0	---
<i>TOTAL CAPITULO II</i>	<i>41.002</i>	<i>34.805</i>	<i>6.197</i>	<i>17,8</i>
CAPITULO III - TASAS Y OTROS INGRESOS				
Tasa Radioeléctrica	3	5	-2	-40,0
Otras Tasas	135	135	0	0,0
Recargo de Apremio y Otros	971	1.019	-48	-4,7
Intereses de Demora	1.228	515	713	138,4
Sanciones Tributarias	782	846	-64	-7,6
<i>TOTAL CAPITULO III</i>	<i>3.119</i>	<i>2.520</i>	<i>599</i>	<i>23,8</i>
TOTAL GENERAL	136.511	130.165	6.346	4,9



ZARAGOZA
RECAUDACION TRIBUTARIA APLICADA
(En miles de euros)

DESIGNACION DE LOS INGRESOS	RECAUDACION		VARIACION	
	2011	2010	ABSOLUTA	PORCENTUAL
CAPITULO I - IMPUESTOS DIRECTOS				
Impuesto s/ la Renta de las Personas Físicas	1.438.374	1.426.212	12.162	0,9
- Retenciones rendimientos de trabajo y activ. profesionales	1.322.309	1.351.739	-29.430	-2,2
- Retenciones de arrendamientos	49.561	51.070	-1.509	-3,0
- Retenciones sobre Fondos de Inversión	6.545	8.243	-1.698	-20,6
- Retenciones rendimientos de capital de Personas Físicas	113.742	111.328	2.414	2,2
- Pagos fraccionados de activ. empres. prof. y artísticas	56.851	61.535	-4.684	-7,6
- Cuota dif. neta de I.R.P.F.	-110.634	-157.703	47.069	---
- Participación de las AA.TT. en I.R.P.F.	0	0	0	---
- Asignación tributaria a la Iglesia Católica	0	0	0	---
Impuesto sobre Sociedades	320.469	290.807	29.662	10,2
- Retenciones de arrendamientos	19.264	20.195	-931	-4,6
- Retenciones sobre Fondos de Inversión	2.785	3.510	-725	-20,7
- Retenciones rendimientos de capital de Sociedades	47.936	46.884	1.052	2,2
- Pagos fraccionados	162.719	181.793	-19.074	-10,5
- Cuota diferencial neta de Sociedades	87.765	38.425	49.340	128,4
Impuesto sobre la Renta de no Residentes	7.364	20.939	-13.575	-64,8
- Retenciones y Pagos a cuenta	6.891	19.850	-12.959	-65,3
- Cuota diferencial	473	1.089	-616	-56,6
- Gravamen sobre inmuebles	0	0	0	---
Impuesto sobre el Patrimonio	0	0	0	---
Resto Capítulo I	552	845	-293	-34,7
<i>TOTAL CAPITULO I</i>	<i>1.766.759</i>	<i>1.738.803</i>	<i>27.956</i>	<i>1,6</i>
CAPITULO II - IMPUESTOS INDIRECTOS				
Impuesto sobre el Valor Añadido	892.128	811.045	81.083	10,0
- IVA Bruto	1.517.926	1.430.838	87.088	6,1
- Importaciones	248.656	192.507	56.149	29,2
- Operaciones interiores	1.269.270	1.238.331	30.939	2,5
- Devoluciones	625.798	619.793	6.005	1,0
Impuestos Especiales	-3.083	-3.442	359	---
- Alcohol y bebidas derivadas	-77	-101	24	---
- Cerveza	5.317	5.283	34	0,6
- Productos intermedios	44	36	8	22,2
- Hidrocarburos	-8.908	-9.315	407	---
- Labores del Tabaco	0	0	0	---
- Electricidad	541	655	-114	-17,4
- Otros	0	0	0	---
- Participación de las AA.TT. en II.EE.	0	0	0	---
Impuesto s/ Primas de Seguros	4.439	4.373	66	1,5
Tráfico exterior	61.598	55.265	6.333	11,5
- Tarifa Exterior Común	61.596	55.263	6.333	11,5
- Exacciones Agrícolas	2	2	0	0,0
Cotización y Exacción de Azúcar e Isoglucosa	0	0	0	---
Resto Capítulo II	-229	18	-247	---
<i>TOTAL CAPITULO II</i>	<i>954.853</i>	<i>867.259</i>	<i>87.594</i>	<i>10,1</i>
CAPITULO III - TASAS Y OTROS INGRESOS				
Tasa Radioeléctrica	10	6	4	66,7
Otras Tasas	3.031	3.163	-132	-4,2
Recargo de Apremio y Otros	10.647	11.450	-803	-7,0
Intereses de Demora	9.624	6.892	2.732	39,6
Sanciones Tributarias	3.963	4.729	-766	-16,2
<i>TOTAL CAPITULO III</i>	<i>27.275</i>	<i>26.240</i>	<i>1.035</i>	<i>3,9</i>
TOTAL GENERAL	2.748.887	2.632.302	116.585	4,4



SERVICIOS CENTRALES
RECAUDACION TRIBUTARIA APLICADA
(En miles de euros)

DESIGNACION DE LOS INGRESOS	RECAUDACIÓN		VARIACION	
	2011	2010	ABSOLUTA	PORCENTUAL
CAPITULO I - IMPUESTOS DIRECTOS				
Impuesto s/ la Renta de las Personas Físicas	-33.266.705	-24.620.714	-8.645.991	---
- Retenciones rendimientos de trabajo y activ. profesionales	3.300.608	3.247.886	52.722	1,6
- Retenciones de arrendamientos	619	595	24	4,0
- Retenciones sobre Fondos de Inversión	0	0	0	---
- Retenciones rendimientos de capital de Personas Físicas	32.990	40.957	-7.967	-19,5
- Pagos fraccionados de activ. empres. prof. y artísticas	0	0	0	---
- Cuota dif. neta de I.R.P.F.	0	0	0	---
- Participación de las AA.TT. en I.R.P.F.	-36.258.718	-27.650.807	-8.607.911	---
- Asignación tributaria a la Iglesia Católica	-342.204	-259.345	-82.859	---
Impuesto sobre Sociedades	52.342	43.864	8.478	19,3
- Retenciones de arrendamientos	1.571	1.666	-95	-5,7
- Retenciones sobre Fondos de Inversión	0	0	0	---
- Retenciones rendimientos de capital de Sociedades	50.771	42.198	8.573	20,3
- Pagos fraccionados	0	0	0	---
- Cuota diferencial neta de Sociedades	0	0	0	---
Impuesto sobre la Renta de no Residentes	5.044	5.229	-185	-3,5
- Retenciones y Pagos a cuenta	5.044	5.229	-185	-3,5
- Cuota diferencial	0	0	0	---
- Gravamen sobre inmuebles	0	0	0	---
Impuesto sobre el Patrimonio	0	0	0	---
Resto Capítulo I	0	0	0	---
<i>TOTAL CAPITULO I</i>	<i>-33.209.319</i>	<i>-24.571.621</i>	<i>-8.637.698</i>	<i>---</i>
CAPITULO II - IMPUESTOS INDIRECTOS				
Impuesto sobre el Valor Añadido	-23.931.268	-10.583.583	-13.347.685	---
- IVA Bruto	16.118	9.631	6.487	67,4
- Importaciones	0	0	0	---
- Operaciones interiores	16.118	9.631	6.487	67,4
- Devoluciones/Participación de las AA.TT. en IVA	-23.947.386	-10.593.214	-13.354.172	---
Impuestos Especiales	-12.648.789	-9.467.831	-3.180.958	---
- Alcohol y bebidas derivadas	0	0	0	---
- Cerveza	0	0	0	---
- Productos intermedios	0	0	0	---
- Hidrocarburos	0	0	0	---
- Labores del Tabaco	0	0	0	---
- Electricidad	0	0	0	---
- Otros	0	0	0	---
- Participación de las AA.TT. en II.EE.	-12.648.789	-9.467.831	-3.180.958	---
Impuesto s/ Primas de Seguros	0	0	0	---
Tráfico exterior	0	0	0	---
- Tarifa Exterior Común	0	0	0	---
- Exacciones Agrícolas	0	0	0	---
Cotización y Exacción de Azúcar e Isoglucosa	0	0	0	---
Resto Capítulo II	98	83	15	18,1
<i>TOTAL CAPITULO II</i>	<i>-36.579.959</i>	<i>-20.051.331</i>	<i>-16.528.628</i>	<i>---</i>
CAPITULO III - TASAS Y OTROS INGRESOS				
Tasa Radioeléctrica	50.521	34.334	16.187	47,1
Otras Tasas	460.990	506.575	-45.585	-9,0
Recargo de Apremio y Otros	0	0	0	---
Intereses de Demora	0	0	0	---
Sanciones Tributarias	0	0	0	---
<i>TOTAL CAPITULO III</i>	<i>511.511</i>	<i>540.909</i>	<i>-29.398</i>	<i>-5,4</i>
TOTAL GENERAL	-69.277.767	-44.082.043	-25.195.724	---



A.7. DISTRIBUCIÓN PORCENTUAL POR DELEGACIONES DE LA A.E.A.T.



A.7.1. DISTRIBUCION PORCENTUAL DE LA RECAUDACION TRIBUTARIA DE LAS DELEGACIONES DE LA A.E.A.T. PARA DETERMINADOS CONCEPTOS DE LA IMPOSICION DIRECTA. AÑO 2011

Clave	DELEGACIONES	I.R.P.F.	SOCIEDADES	I.R.N.R.	PATRIMONIO	TOTAL CAPITULO I
1	ALAVA	0,1	0,0	0,1	0,0	0,1
2	ALBACETE	0,3	0,3	0,1	0,0	0,3
3	ALICANTE	1,5	1,7	1,8	4,7	1,5
4	ALMERIA	0,5	0,7	0,2	0,2	0,5
5	AVILA	0,1	0,1	0,0	0,0	0,1
6	BADAJOS	0,8	0,4	0,1	0,0	0,7
7	BALEARES	1,9	1,8	2,3	7,2	1,9
8	BARCELONA	18,8	18,5	12,3	5,1	18,6
9	BURGOS	0,5	0,4	0,1	0,0	0,5
10	CACERES	0,2	0,2	0,0	0,0	0,2
11	CADIZ	0,4	0,3	0,2	2,5	0,4
12	CASTELLON	0,7	1,1	0,5	0,1	0,8
13	CIUDAD REAL	0,3	0,3	0,0	0,0	0,3
14	CORDOBA	0,5	0,3	0,1	0,0	0,5
15	LA CORUÑA	2,3	3,5	2,4	0,0	2,6
16	CUENCA	0,2	0,3	0,0	0,0	0,2
17	GIRONA	0,9	1,0	0,8	2,2	0,9
18	GRANADA	0,6	0,6	0,2	0,0	0,6
19	GUADALAJARA	0,1	0,1	0,0	0,0	0,1
20	GUIPUZCOA	0,2	0,0	0,0	-9,5	0,1
21	HUELVA	0,3	0,2	0,1	0,1	0,2
22	HUESCA	0,2	0,2	0,0	0,0	0,2
23	JAEN	0,3	0,3	0,1	0,0	0,3
24	LEON	0,5	0,4	0,0	0,0	0,5
25	LLEIDA	0,5	0,4	0,1	0,0	0,5
26	LA RIOJA	0,5	0,6	0,1	0,0	0,5
27	LUGO	0,3	0,3	0,0	0,0	0,3
28	MADRID	39,3	43,7	51,2	28,6	40,4
29	MALAGA	1,2	1,1	1,9	22,4	1,2
30	MURCIA	1,3	1,3	0,3	0,4	1,3
31	NAVARRA	0,2	0,1	0,2	19,4	0,1
32	ORENSE	0,3	0,4	0,1	0,0	0,3
33	OVIEDO	1,3	1,4	0,4	0,0	1,3
34	PALENCIA	0,2	0,2	0,0	0,0	0,2
35	LAS PALMAS	1,5	0,7	2,3	0,4	1,4
36	PONTEVEDRA	0,4	0,4	0,1	0,0	0,4
37	SALAMANCA	0,3	0,3	0,0	0,0	0,3
38	STA. CRUZ DE TENERIFE	0,7	0,6	0,6	0,8	0,7
39	CANTABRIA	2,0	1,6	15,1	0,5	2,2
40	SEGOVIA	0,2	0,1	0,0	0,0	0,1
41	SEVILLA	4,4	1,9	1,3	0,4	3,8
42	SORIA	0,1	0,1	0,0	0,0	0,1
43	TARRAGONA	0,8	0,7	0,4	0,0	0,8
44	TERUEL	0,1	0,2	0,0	0,0	0,1
45	TOLEDO	1,2	0,5	0,1	0,0	1,0
46	VALENCIA	4,6	4,7	1,5	0,4	4,5
47	VALLADOLID	1,1	0,6	0,1	0,0	1,0
48	VIZCAYA	1,9	1,4	1,4	0,0	1,8
49	ZAMORA	0,1	0,1	0,0	0,0	0,1
50	ZARAGOZA	2,2	1,9	0,4	0,0	2,1
51	CARTAGENA	0,2	0,3	0,1	0,5	0,2
52	GIJON	0,3	0,4	0,1	0,0	0,3
53	JEREZ DE LA FRONTERA	0,1	0,1	0,0	0,0	0,1
54	VIGO	0,6	0,7	0,6	0,0	0,6
55	CEUTA	0,0	0,1	0,1	13,5	0,0
56	MELILLA	0,0	0,0	0,1	0,0	0,0
TOTALES		100,0	100,0	100,0	100,0	100,0



A.7.2. DISTRIBUCION PORCENTUAL DE LA RECAUDACION TRIBUTARIA DE LAS DELEGACIONES DE LA A.E.A.T. PARA DETERMINADOS CONCEPTOS DE LA IMPOSICION INDIRECTA. AÑO 2011

Clave	DELEGACIONES	I.V.A.	IMPUESTOS ESPECIALES	PRIMAS DE SEGUROS	TRAFICO EXTERIOR	TOTAL CAPITULO II
1	ALAVA	-2,0	0,3	0,0	0,4	-1,3
2	ALBACETE	0,3	0,0	0,0	0,0	0,2
3	ALICANTE	1,3	0,1	0,4	4,3	1,0
4	ALMERIA	0,0	0,0	0,1	0,0	0,0
5	AVILA	0,1	0,0	0,0	0,0	0,0
6	BADAJOS	0,2	0,0	0,0	0,0	0,1
7	BALEARES	1,1	0,1	7,6	0,1	0,9
8	BARCELONA	21,5	4,8	21,5	38,9	17,4
9	BURGOS	0,5	0,2	0,0	0,2	0,4
10	CACERES	0,2	0,0	0,0	0,0	0,2
11	CADIZ	1,4	0,4	0,0	4,3	1,1
12	CASTELLON	0,3	0,1	0,0	0,2	0,2
13	CIUDAD REAL	0,3	0,0	0,0	0,0	0,2
14	CORDOBA	0,5	0,0	0,1	0,0	0,3
15	LA CORUÑA	2,1	0,1	0,0	1,8	1,5
16	CUENCA	0,0	0,0	0,0	0,0	0,0
17	GIRONA	1,0	0,2	0,0	0,1	0,7
18	GRANADA	0,5	0,7	0,0	0,0	0,5
19	GUADALAJARA	0,3	0,8	0,0	0,8	0,4
20	GUIPUZCOA	0,2	0,0	0,0	0,4	0,2
21	HUELVA	0,2	0,5	0,0	0,1	0,3
22	HUESCA	0,1	0,0	0,0	0,0	0,1
23	JAEN	0,2	0,0	0,0	0,0	0,1
24	LEON	0,3	0,0	0,0	0,0	0,2
25	LLEIDA	0,3	0,1	0,0	0,0	0,2
26	LA RIOJA	0,4	0,0	0,0	0,0	0,3
27	LUGO	0,4	0,1	0,0	0,0	0,3
28	MADRID	47,7	85,8	66,1	10,1	57,4
29	MALAGA	1,0	0,6	0,3	0,7	0,9
30	MURCIA	0,4	0,0	0,0	0,3	0,3
31	NAVARRA	-0,4	0,1	0,1	0,3	-0,2
32	ORENSE	0,3	0,0	0,0	0,2	0,2
33	OVIEDO	1,1	0,5	0,0	0,0	0,9
34	PALENCIA	0,1	0,0	0,0	0,0	0,1
35	LAS PALMAS	0,0	0,1	0,0	0,6	0,1
36	PONTEVEDRA	0,6	0,0	0,0	0,4	0,4
37	SALAMANCA	0,3	0,0	0,0	0,2	0,2
38	STA. CRUZ DE TENERIFE	0,0	0,1	0,2	0,4	0,0
39	CANTABRIA	0,6	0,2	0,0	0,8	0,5
40	SEGOVIA	0,1	0,1	0,0	0,0	0,1
41	SEVILLA	1,5	0,4	1,1	0,3	1,2
42	SORIA	0,1	0,0	0,0	0,0	0,1
43	TARRAGONA	1,6	0,1	0,0	2,7	1,2
44	TERUEL	0,1	0,0	0,0	0,0	0,1
45	TOLEDO	0,5	0,1	0,1	0,2	0,3
46	VALENCIA	5,6	1,1	0,3	19,9	4,6
47	VALLADOLID	0,4	0,0	0,0	0,2	0,2
48	VIZCAYA	3,1	1,8	1,6	3,5	2,7
49	ZAMORA	0,1	0,0	0,0	0,0	0,1
50	ZARAGOZA	1,8	0,0	0,3	4,0	1,3
51	CARTAGENA	0,1	0,5	0,0	0,4	0,2
52	GIJON	0,9	0,3	0,0	0,3	0,7
53	JEREZ DE LA FRONTERA	0,1	0,1	0,0	0,0	0,1
54	VIGO	0,7	0,0	0,2	2,5	0,5
55	CEUTA	0,0	0,0	0,0	0,0	0,0
56	MELILLA	0,0	0,0	0,0	0,0	0,0
TOTALES		100,0	100,0	100,0	100,0	100,0



**A.8. SERIES ANUALES DE BASES, TIPOS, IMPUESTOS DEVENGADOS E
INGRESOS TRIBUTARIOS**



A.8.1. SERIES ANUALES DE BASES IMPONIBLES Y TIPOS EFECTIVOS

Bases imponibles					
Renta bruta de los hogares	Base imponible consolidada IS	Gasto final sujeto a IVA	Consumos sujetos II.EE. (1)	Suma de bases renta y gasto	
Millones de euros					
1996	254.962	44.239	197.843	33.397	530.442
1997	264.910	53.742	212.638	35.923	567.214
1998	283.958	67.312	238.419	37.577	627.266
1999	306.831	68.203	264.483	40.127	679.643
2000	333.404	71.731	285.171	45.207	735.513
2001	360.539	81.523	302.466	47.464	791.992
2002	381.001	82.132	326.159	47.533	836.826
2003	411.384	95.236	353.743	51.858	912.222
2004	439.668	113.475	387.942	56.357	997.442
2005	480.812	131.690	419.387	61.975	1.093.863
2006	541.983	179.032	453.668	67.079	1.241.762
2007	572.392	177.514	482.072	71.443	1.303.421
2008	596.653	111.602	453.778	79.066	1.241.099
2009	586.253	99.301	437.427	70.980	1.193.961
2010 (p)	574.781	76.402	433.916	76.932	1.162.031
2011 (p)	577.203	69.106	407.956	80.095	1.134.360

Tasas de variación (%)					
1997	3,9	21,5	7,5	7,6	6,9
1998	7,2	25,3	12,1	4,6	10,6
1999	8,1	1,3	10,9	6,8	8,3
2000	8,7	5,2	7,8	12,7	8,2
2001	8,1	13,7	6,1	5,0	7,7
2002	5,7	0,7	7,8	0,1	5,7
2003	8,0	16,0	8,5	9,1	9,0
2004	6,9	19,2	9,7	8,7	9,3
2005	9,4	16,1	8,1	10,0	9,7
2006	12,7	36,0	8,2	8,2	13,5
2007	5,6	-0,8	6,3	6,5	5,0
2008	4,2	-37,1	-5,9	10,7	-4,8
2009	-1,7	-11,0	-3,6	-10,2	-3,8
2010	-2,0	-23,1	-0,8	8,4	-2,7
2011	0,4	-9,6	-6,0	4,1	-2,4

Tipos					Total renta y gasto
Renta bruta de los hogares	Base imponible consolidada IS	Gasto final sujeto a IVA	Consumos sujetos II.EE.		
(%)					
1996	12,1	21,9	11,1	34,4	14,0
1997	11,9	23,5	11,3	34,5	14,2
1998	12,0	21,4	11,3	36,7	14,2
1999	10,6	23,7	11,3	36,1	13,7
2000	10,9	24,1	11,2	32,3	13,6
2001	11,4	23,8	11,5	33,0	14,0
2002	11,7	24,2	11,3	33,2	14,0
2003	10,7	24,4	11,3	32,6	13,6
2004	11,0	25,1	11,3	31,2	13,8
2005	11,4	24,6	11,4	28,6	14,0
2006	11,9	23,3	11,2	27,9	14,1
2007	11,9	19,9	11,3	27,4	13,6
2008	10,9	18,6	11,2	24,9	12,6
2009	10,7	17,5	11,1	27,2	12,4
2010 (p)	11,6	19,2	12,1	25,9	13,2
2011 (p)	11,9	19,4	12,7	23,8	13,5

Tasas de variación (%)					
1997	-1,7	7,2	1,4	0,1	1,7
1998	0,6	-8,9	0,0	6,4	0,0
1999	-11,2	10,5	0,2	-1,8	-3,5
2000	2,8	1,7	-0,6	-10,5	-0,4
2001	4,3	-1,2	2,0	2,1	2,6
2002	2,4	1,8	-1,6	0,7	-0,1
2003	-8,4	0,6	-0,1	-1,8	-2,8
2004	2,7	3,0	0,0	-4,5	1,8
2005	3,7	-1,9	1,3	-8,2	0,9
2006	4,6	-5,4	-2,2	-2,5	1,3
2007	-0,5	-14,7	1,1	-1,6	-3,9
2008	-8,4	-6,4	-1,1	-9,3	-7,6
2009	-1,3	-5,8	-0,7	9,4	-1,3
2010	8,6	9,8	8,9	-4,9	6,8
2011	2,0	0,8	5,1	-8,3	1,7

(1) Con el fin de obtener una agregación, se calculan los consumos en términos monetarios, pese a que en algunos impuestos su base se define en unidades físicas

(p) Estimación provisional



A.8.2. SERIES ANUALES DE IMPUESTOS DEVENGADOS E INGRESOS TRIBUTARIOS

Impuestos Devengados					
IRPF	Impuesto Sociedades	IVA devengado del periodo	II.EE. (1)	I. devengados renta y gasto	
Millones de euros					
1996	30.908	9.701	22.002	11.503	74.114
1997	31.579	12.638	23.986	12.390	80.594
1998	34.038	14.417	26.885	13.795	89.135
1999	32.653	16.149	29.895	14.468	93.165
2000	36.465	17.269	32.053	14.596	100.382
2001	41.147	19.384	34.667	15.650	110.848
2002	44.518	19.890	36.802	15.781	116.991
2003	44.013	23.202	39.878	16.914	124.006
2004	48.303	28.469	43.733	17.558	138.063
2005	54.798	32.396	47.893	17.723	152.809
2006	64.638	41.675	50.678	18.699	175.691
2007	67.905	35.254	54.438	19.593	177.190
2008	64.813	20.738	50.671	19.674	155.896
2009	62.832	17.373	48.487	19.324	148.016
2010 (p)	66.909	14.673	52.363	19.924	153.870
2011 (p)	68.557	13.383	51.720	19.025	152.685

Tasas de variación (%)					
1997	2,2	30,3	9,0	7,7	8,7
1998	7,8	14,1	12,1	11,3	10,6
1999	-4,1	12,0	11,2	4,9	4,5
2000	11,7	6,9	7,2	0,9	7,7
2001	12,8	12,3	8,2	7,2	10,4
2002	8,2	2,6	6,2	0,8	5,5
2003	-1,1	16,7	8,4	7,2	6,0
2004	9,7	22,7	9,7	3,8	11,3
2005	13,4	13,8	9,5	0,9	10,7
2006	18,0	28,6	5,8	5,5	15,0
2007	5,1	-15,4	7,4	4,8	0,9
2008	-4,6	-41,2	-6,9	0,4	-12,0
2009	-3,1	-16,2	-4,3	-1,8	-5,1
2010	6,5	-15,5	8,0	3,1	4,0
2011	2,5	-8,8	-1,2	-4,5	-0,8

Ingresos tributarios					
IRPF	Impuesto Sociedades	IVA	II.EE.	Suma	
Millones de euros					
1996	31.674	8.287	21.784	12.344	74.089
1997	33.367	12.634	24.149	12.446	82.596
1998	34.087	13.977	26.242	14.372	88.677
1999	35.460	14.636	30.735	15.425	96.255
2000	36.766	17.207	33.389	16.056	103.418
2001	41.371	17.215	34.673	16.576	109.835
2002	44.344	21.437	36.913	16.150	118.844
2003	46.451	21.920	40.579	16.853	125.803
2004	47.722	26.020	44.507	17.514	135.763
2005	54.723	32.495	49.870	18.022	155.110
2006	62.813	37.208	54.652	18.602	173.275
2007	72.614	44.823	55.851	19.786	193.075
2008	71.341	27.301	48.021	19.570	166.233
2009	63.857	20.188	33.567	19.349	136.961
2010	66.977	16.198	49.086	19.806	152.067
2011	69.803	16.611	49.302	18.983	154.699

Tasas de variación (%)					
1997	5,3	52,5	10,9	0,8	11,5
1998	2,2	10,6	8,7	15,5	7,4
1999	4,0	4,7	17,1	7,3	8,5
2000	3,7	17,6	8,6	4,1	7,4
2001	12,5	0,1	3,8	3,2	6,2
2002	7,2	24,5	6,5	-2,6	8,2
2003	4,8	2,3	9,9	4,3	5,9
2004	2,7	18,7	9,7	3,9	7,9
2005	14,7	24,9	12,0	2,9	14,3
2006	14,8	14,5	9,6	3,2	11,7
2007	15,6	20,5	2,2	6,4	11,4
2008	-1,8	-39,1	-14,0	-1,1	-13,9
2009	-10,5	-26,1	-30,1	-1,1	-17,6
2010	4,9	-19,8	46,2	2,4	11,0
2011	4,2	2,5	0,4	-4,2	1,7

(1) No incluye medios de transporte
(p) Estimación provisional



A.8.3. SERIES ANUALES DE RENTAS BRUTAS DE LOS HOGARES Y TIPOS SOBRE RENTAS BRUTAS

	Rentas brutas de los hogares					Total rentas brutas (2)
	Rentas del trabajo y otras rentas sujetas (1)	Rentas del capital			Rentas de la empresa	
	Capital mobiliario	Inmuebles arrendados	Ganancias patrimoniales			
Millones de euros						
1996	225.705	17.730	6.425	2.220	22.987	254.962
1997	238.297	13.882	6.779	4.007	24.257	264.910
1998	255.010	12.212	7.213	7.503	25.076	283.958
1999	276.880	11.046	7.571	9.798	25.922	306.831
2000	301.109	11.948	8.087	11.619	26.446	333.404
2001	328.574	14.175	8.608	9.278	27.442	360.539
2002	348.915	13.685	9.126	8.859	28.959	381.001
2003	375.053	13.749	9.632	12.262	30.422	411.384
2004	400.145	13.391	10.946	16.812	31.982	439.668
2005	431.290	14.749	12.027	24.808	32.332	480.812
2006	467.844	19.317	13.271	42.439	34.653	541.983
2007	504.851	23.142	14.766	31.446	36.156	572.392
2008	537.038	30.038	16.123	17.821	32.441	596.653
2009	530.411	29.709	16.269	13.339	28.266	586.253
2010 (p)	529.018	22.710	16.485	11.436	27.479	574.781
2011 (p)	528.768	28.354	16.729	10.747	25.190	577.203

	Tasas de variación (%)					
1997	5,6	-21,7	5,5	80,5	5,5	3,9
1998	7,0	-12,0	6,4	87,2	3,4	7,2
1999	8,6	-9,5	5,0	30,6	3,4	8,1
2000	8,8	8,2	6,8	18,6	2,0	8,7
2001	9,1	18,6	6,4	-20,1	3,8	8,1
2002	6,2	-3,5	6,0	-4,5	5,5	5,7
2003	7,5	0,5	5,5	38,4	5,1	8,0
2004	6,7	-2,6	13,7	37,1	5,1	6,9
2005	7,8	10,1	9,9	47,6	1,1	9,4
2006	8,5	31,0	10,3	71,1	7,2	12,7
2007	7,9	19,8	11,3	-25,9	4,3	5,6
2008	6,4	29,8	9,2	-43,3	-10,3	4,2
2009	-1,2	-1,1	0,9	-25,2	-12,9	-1,7
2010	-0,3	-23,6	1,3	-14,3	-2,8	-2,0
2011	0,0	24,9	1,5	-6,0	-8,3	0,4

	Tipos					Total rentas brutas
	Rentas del trabajo y otras rentas sujetas	Rentas del capital (tipos sobre rentas brutas)			Rentas de la empresa	
	Capital mobiliario	Inmuebles arrendados	Ganancias patrimoniales			
(%)						
1996	11,6	25,0			10,7	12,1
1997	11,6	25,0			10,2	11,9
1998	12,0	25,0	15,0		9,8	12,0
1999	10,7	20,6	17,9	20,0	9,2	10,6
2000	11,0	18,0	16,5	19,3	9,2	10,9
2001	11,4	18,0	15,0	18,0	9,1	11,4
2002	11,7	18,0	15,0	18,0	9,0	11,7
2003	11,1	15,0	15,0	15,0	9,2	10,7
2004	11,4	15,0	15,0	15,0	9,1	11,0
2005	11,8	15,0	15,0	15,0	9,4	11,4
2006	12,2	15,0	15,0	15,0	9,3	11,9
2007	12,2	18,0	18,0	18,0	9,0	11,9
2008	11,5	18,0	18,0	18,0	7,9	10,9
2009	11,5	18,0	18,0	18,0	7,8	10,7
2010 (p)	12,2	19,0	19,0	19,0	8,4	11,6
2011 (p)	12,2	19,0	19,0	19,0	8,4	11,9

	Tasas de variación (%)					
1997	-0,1	0,0			-4,8	-1,7
1998	3,3	0,0			-3,8	0,6
1999	-10,7	-17,5			-6,6	-11,2
2000	2,8	-12,6	-8,1	-3,7	-0,1	2,8
2001	3,9	0,0	-9,0	-6,6	-0,6	4,3
2002	2,9	0,0	0,0	0,0	-1,2	2,4
2003	-5,1	-16,7	0,0	-16,7	2,0	-8,4
2004	2,6	0,0	0,0	0,0	-0,7	2,7
2005	3,0	0,0	0,0	0,0	3,4	3,7
2006	3,6	0,0	0,0	0,0	-1,5	4,6
2007	0,0	20,0	20,0	20,0	-2,7	-0,5
2008	-5,5	0,0	0,0	0,0	-12,9	-8,4
2009	-0,5	0,0	0,0	0,0	-0,6	-1,3
2010	6,3	5,6	5,6	5,6	7,7	8,6
2011	0,0	0,0	0,0	0,0	0,1	2,0

(1) Las rentas del trabajo incluyen salarios, pensiones, desempleo y rentas exentas. Las otras rentas sujetas a retención incluyen ventas de empresarios agrarios e ingresos brutos de profesionales

(2) No incluye las otras rentas sujetas en retenciones del trabajo, pero sí otras rentas declaradas

(p) Estimación provisional

A.8.4. IRPF DEVENGADO E INGRESOS TRIBUTARIOS DE IRPF

	IRPF Devengado								IRPF Devengado
	Retenciones trabajo y act.prof (1)	Retenciones de capital			Pagos fraccionados	Transpar. fiscal y atrib. rentas	Cuota diferencial devengada	Deducción maternidad y nacimiento	
	Capital mobiliario	Inmuebles arrendados	Ganancias patrimoniales						
Millones de euros									
1996	26.168	3.956			2.467	75	-1.758		30.908
1997	27.614	3.105			2.478	82	-1.700		31.579
1998	30.511	2.724	576		2.465	156	-2.394		34.038
1999	29.579	2.044	887	793	2.379	257	-3.286		32.653
2000	33.081	1.852	893	964	2.426	420	-3.172		36.465
2001	37.522	2.228	876	537	2.501	508	-3.026		41.147
2002	40.983	2.154	935	451	2.607	537	-3.150		44.518
2003	41.798	1.774	967	248	2.793	870	-3.829	-609	44.013
2004	45.748	1.663	1.005	263	2.917	354	-2.986	-662	48.303
2005	50.810	1.781	1.064	321	3.049	392	-1.902	-717	54.798
2006	57.077	2.338	1.137	596	3.219	452	-589	-769	64.638
2007	61.723	3.816	1.449	801	3.269	544	-2.340	-1.358	67.905
2008	62.088	4.953	1.512	1.019	2.555	565	-5.942	-1.936	64.813
2009	60.954	4.893	1.434	534	2.213	533	-5.834	-1.895	62.832
2010 (p)	64.625	3.957	1.450	405	2.317	543	-4.516	-1.872	66.909
2011 (p)	64.618	4.450	1.400	352	2.126	550	-4.121	-817	68.557

Tasas de variación (%)									
1997	5,5	-21,5			0,4	10,3	-3,3		2,2
1998	10,5	-12,3			-0,5	88,8	40,8		7,8
1999	-3,1	-25,0	53,9		-3,5	64,8	37,2		-4,1
2000	11,8	-9,4	0,7	21,7	2,0	63,9	-3,4		11,7
2001	13,4	20,3	-1,9	-44,3	3,1	20,9	-4,6		12,8
2002	9,2	-3,3	6,7	-16,1	4,2	5,7	4,1		8,2
2003	2,0	-17,6	3,5	-45,0	7,1	62,0	21,6		-1,1
2004	9,5	-6,3	3,9	6,2	4,4	-59,3	-22,0	8,7	9,7
2005	11,1	7,1	5,9	21,8	4,5	10,7	-36,3	8,3	13,4
2006	12,3	31,3	6,8	85,9	5,6	15,4	-130,9	7,3	18,0
2007	8,1	63,2	27,5	34,4	1,6	20,4	-497,5	76,5	5,1
2008	0,6	29,8	4,3	27,1	-21,9	3,9	154,0	42,6	-4,6
2009	-1,8	-1,2	-5,1	-47,6	-13,4	-5,7	-1,8	-2,1	-3,1
2010	6,0	-19,1	1,1	-24,2	4,7	1,9	-22,6	-1,2	6,5
2011	0,0	12,5	-3,5	-13,0	-8,3	1,3	-8,7	-56,4	2,5

Ingresos tributarios IRPF									Ingresos Totales
Retenciones trabajo y act.prof (1)	Retenciones capital mobiliario	Retenciones sobre arrendamien.	Retenciones sobre fondos de inversión	Pagos fraccionados	Cuota diferencial bruta	Devoluciones cuota diferencial	Asignación Iglesia Católica		
Millones de euros									
1996	24.883	5.120			2.482	4.888	-5.581	-117	31.674
1997	28.237	4.296			2.469	4.921	-6.435	-121	33.367
1998	29.831	3.674	395		2.478	5.154	-7.322	-123	34.087
1999	30.868	2.973	847	542	2.404	5.203	-7.253	-125	35.460
2000	32.744	2.722	929	943	2.426	4.454	-7.325	-128	36.766
2001	37.383	3.117	906	504	2.472	4.809	-7.688	-130	41.371
2002	40.577	2.645	984	404	2.570	5.277	-7.981	-133	44.344
2003	43.417	2.274	1.099	243	2.728	5.793	-8.967	-136	46.451
2004	45.106	2.206	1.192	267	2.883	5.870	-9.664	-138	47.722
2005	50.854	2.489	1.313	360	3.013	6.997	-10.162	-141	54.723
2006	56.630	3.309	1.450	525	3.168	8.460	-10.585	-144	62.813
2007	61.664	4.846	1.850	883	3.289	11.709	-11.474	-152	72.614
2008	63.059	6.169	2.071	945	2.767	10.060	-13.578	-153	71.341
2009	61.113	5.481	2.006	465	2.239	7.441	-14.641	-248	63.857
2010	64.233	4.917	2.017	405	2.293	7.120	-13.748	-259	66.977
2011	64.912	5.265	1.990	338	2.158	7.486	-12.004	-342	69.803

Tasas de variación (%)									
1997	13,5	-16,1			-0,5	0,7	15,3	2,7	5,3
1998	5,6	-14,5			0,4	4,7	13,8	2,1	2,2
1999	3,5	-19,1	114,2		-3,0	1,0	-0,9	1,8	4,0
2000	6,1	-8,4	9,7	74,0	0,9	-14,4	1,0	2,0	3,7
2001	14,2	14,5	-2,5	-46,5	1,9	8,0	5,0	2,0	12,5
2002	8,5	-15,1	8,6	-19,8	4,0	9,7	3,8	2,0	7,2
2003	7,0	-14,0	11,7	-40,0	6,2	9,8	12,4	2,0	4,8
2004	3,9	-3,0	8,4	10,1	5,7	1,3	7,8	2,0	2,7
2005	12,7	12,8	10,2	34,8	4,5	19,2	5,2	2,0	14,7
2006	11,4	33,0	10,4	45,8	5,1	20,9	4,2	2,0	14,8
2007	8,9	46,5	27,6	68,2	3,8	38,4	8,4	5,8	15,6
2008	2,3	27,3	12,0	6,9	-15,9	-14,1	18,3	0,3	-1,8
2009	-3,1	-11,2	-3,2	-50,8	-19,1	-26,0	7,8	62,3	-10,5
2010	5,1	-10,3	0,6	-12,8	2,4	-4,3	-6,1	4,6	4,9
2011	1,1	7,1	-1,3	-16,7	-5,9	5,2	-12,7	31,9	4,2

(1) Incluye ventas en estimación objetiva desde 2007

(p) Estimación provisional



A.8.5. RESULTADOS, BASES Y TIPOS DEL IMPUESTO SOBRE SOCIEDADES

Resultados y Bases imponibles				
Resultado Bruto Explotación (1)	Resultado Contable Positivo	Base consolidada	Base pago fraccionado GE	
Millones de euros				
1996	60.222	47.438	44.239	
1997	60.680	56.547	53.742	
1998	80.525	66.602	67.312	
1999	86.375	71.136	68.203	
2000	96.513	80.636	71.731	
2001	104.673	88.411	81.523	
2002	109.598	92.424	82.132	
2003	124.902	113.228	95.236	43.687
2004	140.580	130.343	113.475	50.944
2005	153.664	164.497	131.690	63.919
2006	171.777	209.642	179.032	75.747
2007	186.840	218.019	177.514	86.985
2008	138.224	182.157	111.602	52.591
2009	128.063	182.076	99.301	49.414
2010 (p)	137.735	156.385	76.402	38.430
2011 (p)	131.897	115.852	69.106	31.228
Tasas de variación (%)				
1997	0,8	19,2	21,5	
1998	32,7	17,8	25,3	
1999	7,3	6,8	1,3	
2000	11,7	13,4	5,2	
2001	8,5	9,6	13,7	
2002	4,7	4,5	0,7	
2003	14,0	22,5	16,0	
2004	12,6	15,1	19,2	16,6
2005	9,3	26,2	16,1	25,5
2006	11,8	27,4	36,0	18,5
2007	8,8	4,0	-0,8	14,8
2008	-26,0	-16,4	-37,1	-39,5
2009	-7,4	0,0	-11,0	-6,0
2010	7,6	-14,1	-23,1	-22,2
2011	-4,2	-25,9	-9,6	-18,7

Tipos efectivos			
	Imp. Sociedades Devengado	Cuota líquida positiva	Pagos fraccionados GE
(%)			
1996	21,9	20,5	
1997	23,5	21,3	
1998	21,4	20,4	
1999	23,7	23,8	
2000	24,1	24,8	
2001	23,8	25,2	
2002	24,2	25,2	
2003	24,4	25,0	22,9
2004	25,1	24,6	23,4
2005	24,6	24,1	22,9
2006	23,3	22,6	22,9
2007	19,9	20,1	20,9
2008	18,6	18,8	18,8
2009	17,5	17,7	20,2
2010 (p)	19,2	19,3	20,8
2011 (p)	19,4		24,4
Tasas de variación (%)			
1997	7,2		
1998	-8,9		
1999	10,5		
2000	1,7	3,9	
2001	-1,2	1,9	
2002	1,8	-0,1	
2003	0,6	-0,7	
2004	3,0	-1,8	2,0
2005	-1,9	-2,0	-2,3
2006	-5,4	-6,0	0,1
2007	-14,7	-11,2	-8,5
2008	-6,4	-6,4	-10,3
2009	-5,8	-5,8	7,6
2010	9,8	8,9	3,2
2011	0,8		17,2

(1) Declarado en la Estadística de Sociedades (no financieras)

(p) Estimación provisional



A.8.6. IMPUESTO SOCIEDADES DEVENGADO E INGRESOS TRIBUTARIOS

	Impuesto sobre sociedades devengado							Cuota líquida devengada
	Retenciones de capital			Pagos fraccionados	Transpar. fiscal y atrib. rentas	Cuota diferencial devengada	I.Sociedades devengado (1)	
	Capital mobiliario	Inmuebles arrendados	Ganancias patrimoniales					
Millones de euros								
1996	2.851			2.607	-75	4.318	9.701	9.065
1997	2.534			6.804	-82	3.383	12.638	11.445
1998	2.502	247		8.788	-156	3.035	14.417	13.734
1999	2.334	394	141	8.436	-257	5.101	16.149	16.261
2000	2.228	407	268	9.955	-420	4.831	17.269	17.764
2001	2.180	435	147	9.880	-508	7.251	19.384	20.568
2002	1.970	493	104	10.995	-537	6.865	19.890	20.695
2003	1.587	618	111	13.206	-870	8.551	23.202	23.833
2004	1.624	713	128	15.446	-354	10.913	28.469	27.884
2005	1.937	826	185	18.565	-392	11.274	32.396	31.722
2006	2.528	948	277	21.785	-452	16.590	41.675	40.529
2007	3.397	1.318	393	23.132	-544	7.559	35.254	35.703
2008	3.737	1.441	265	13.650	-565	2.211	20.738	21.014
2009	2.820	1.392	112	12.879	-533	703	17.373	17.612
2010 (p)	2.356	1.419	145	10.325	-543	972	14.673	14.755
2011 (p)	2.945	1.369	109	9.632	-550	-122	13.383	

	Tasas de variación (%)							
1997	-11,1			161,0	10,3	-21,7	30,3	26,2
1998	-1,2			29,2	88,8	-10,3	14,1	20,0
1999	-6,7	59,2		-4,0	64,8	68,1	12,0	18,4
2000	-4,5	3,3	89,7	18,0	63,9	-5,3	6,9	9,2
2001	-2,2	7,0	-45,3	-0,8	20,9	50,1	12,3	15,8
2002	-9,7	13,4	-28,9	11,3	5,7	-5,3	2,6	0,6
2003	-19,4	25,2	6,6	20,1	62,0	24,5	16,7	15,2
2004	2,3	15,3	15,2	17,0	-59,3	27,6	22,7	17,0
2005	19,3	16,0	44,3	20,2	10,7	3,3	13,8	13,8
2006	30,5	14,7	49,8	17,3	15,4	47,1	28,6	27,8
2007	34,4	39,0	42,0	6,2	20,4	-54,4	-15,4	-11,9
2008	10,0	9,3	-32,6	-41,0	3,9	-70,8	-41,2	-41,1
2009	-24,5	-3,4	-57,7	-5,6	-5,7	-68,2	-16,2	-16,2
2010	-16,4	1,9	29,4	-19,8	1,9	38,3	-15,5	-16,2
2011	25,0	-3,5	-25,0	-6,7	1,3	-112,6	-8,8	

	Ingresos tributarios IS						Ingresos Totales
	Retenciones capital mobiliario	Retenciones sobre arrendamien.	Retenciones sobre fondos de inversión	Pagos fraccionados	Cuota diferencial bruta	Devoluciones cuota diferencial	
	Millones de euros						
1996	2.057			2.604	5.484	1.858	8.287
1997	1.777			6.879	6.177	2.198	12.634
1998	1.491	169		8.843	6.487	3.013	13.977
1999	1.213	359	231	8.421	6.801	2.389	14.636
2000	1.104	392	401	9.867	7.906	2.464	17.207
2001	1.279	380	215	9.819	7.951	2.429	17.215
2002	1.570	412	172	10.822	9.872	1.411	21.437
2003	1.267	459	103	13.231	9.755	2.895	21.920
2004	1.108	497	114	15.456	11.579	2.732	26.020
2005	1.221	547	153	18.821	14.252	2.499	32.495
2006	1.524	604	223	21.919	16.558	3.621	37.208
2007	2.109	771	376	23.068	21.934	3.434	44.823
2008	2.658	860	402	13.536	15.216	5.371	27.301
2009	2.351	809	198	13.060	10.285	6.514	20.188
2010	2.048	802	172	10.423	8.606	5.854	16.198
2011	2.217	782	144	9.634	7.872	4.038	16.611

	Tasas de variación (%)						
1997	-13,6			164,1	12,6	18,3	52,5
1998	-16,1			28,6	5,0	37,1	10,6
1999	-18,6	112,0		-4,8	4,8	-20,7	4,7
2000	-9,0	9,3	73,8	17,2	16,2	3,1	17,6
2001	15,8	-2,9	-46,5	-0,5	0,6	-1,4	0,1
2002	22,8	8,3	-19,9	10,2	24,1	-41,9	24,5
2003	-19,3	11,3	-40,0	22,3	-1,2	105,1	2,3
2004	-12,6	8,3	10,2	16,8	18,7	-5,6	18,7
2005	10,2	10,1	34,8	21,8	23,1	-8,5	24,9
2006	24,9	10,3	45,8	16,5	16,2	44,9	14,5
2007	38,4	27,8	68,2	5,2	32,5	-5,2	20,5
2008	26,0	11,6	6,9	-41,3	-30,6	56,4	-39,1
2009	-11,5	-6,0	-50,8	-3,5	-32,4	21,3	-26,1
2010	-12,9	-0,8	-12,8	-20,2	-16,3	-10,1	-19,8
2011	8,3	-2,5	-16,7	-7,6	-8,5	-31,0	2,5

(1) Incluye gravamen de actualización en el período 1995-1997

(p) Estimación provisional



A.8.7. GASTO FINAL SUJETO A IVA Y TIPOS MEDIOS

Gasto final sujeto a IVA								
Por fuente de generación					GASTO FINAL SUJETO	Por agente		
Base Imponible Agregada				Valor añadido en regímenes especiales		Gasto en bienes y servicios de hogares (1)	Gasto de AA.PP.	Gasto en compra de vivienda de los hogares
Ventas interiores	Compras corrientes y de capital	Importaciones						
Millones de euros								
1996	632.596	555.264	102.948	17.564	197.843	154.938	26.051	16.854
1997	702.093	626.650	119.643	17.552	212.638	164.450	27.879	20.309
1998	791.219	702.839	136.540	13.499	238.419	183.885	30.747	23.787
1999	894.371	799.005	156.765	12.350	264.483	202.306	33.385	28.792
2000	1.013.560	927.125	185.780	12.957	285.171	214.417	36.348	34.405
2001	1.119.828	1.025.898	197.875	10.660	302.466	221.384	39.854	41.228
2002	1.198.581	1.084.949	201.145	11.383	326.159	233.507	44.714	47.938
2003	1.306.687	1.177.983	213.450	11.590	353.743	249.595	48.663	55.485
2004	1.424.906	1.289.087	240.336	11.787	387.942	270.540	53.080	64.321
2005	1.577.918	1.439.328	269.536	11.261	419.387	283.185	59.880	76.322
2006	1.762.508	1.621.727	301.347	11.539	453.668	302.298	66.479	84.890
2007	1.874.315	1.738.936	335.051	11.643	482.072	322.058	75.293	84.720
2008	1.800.943	1.689.306	331.133	11.008	453.778	313.242	78.323	62.213
2009	1.511.961	1.346.709	260.964	11.212	437.427	309.242	82.857	45.329
2010 (p)	1.475.087	1.362.894	312.300	9.423	433.916	316.250	76.116	41.550
2011 (p)	1.437.877	1.387.952	349.184	8.847	407.956	310.056	68.301	29.599

Tasas de variación (%)								
1997	11,0	12,9	16,2	-0,1	7,5	6,1	7,0	20,5
1998	12,7	12,2	14,1	-23,1	12,1	11,8	10,3	17,1
1999	13,0	13,7	14,8	-8,5	10,9	10,0	8,6	21,0
2000	13,3	16,0	18,5	4,9	7,8	6,0	8,9	19,5
2001	10,5	10,7	6,5	-17,7	6,1	3,2	9,6	19,8
2002	7,0	5,8	1,7	6,8	7,8	5,5	12,2	16,3
2003	9,0	8,6	6,1	1,8	8,5	6,9	8,8	15,7
2004	9,0	9,4	12,6	1,7	9,7	8,4	9,1	15,9
2005	10,7	11,7	12,1	-4,5	8,1	4,7	12,8	18,7
2006	11,7	12,7	11,8	2,5	8,2	6,7	11,0	11,2
2007	6,3	7,2	11,2	0,9	6,3	6,5	13,3	-0,2
2008	-3,9	-2,9	-1,2	-5,4	-5,9	-2,7	4,0	-26,6
2009	-16,0	-20,3	-21,2	1,8	-3,6	-1,3	5,8	-27,1
2010	-2,4	1,2	19,7	-16,0	-0,8	2,3	-8,1	-8,3
2011	-2,5	1,8	11,8	-6,1	-6,0	-2,0	-10,3	-28,8

Tipos medios				
Repercutido	Soportado	Importación	IVA del período	IVA neto devengado
(%)				
1996	13,2	13,7	14,2	11,3
1997	13,3	13,8	14,3	11,5
1998	13,4	14,0	14,3	11,6
1999	13,5	14,1	14,4	11,7
2000	13,5	14,2	14,5	11,6
2001	13,4	14,1	14,5	11,6
2002	13,5	14,1	14,4	11,5
2003	13,5	14,1	14,6	11,6
2004	13,4	14,0	14,7	11,7
2005	13,5	14,1	14,1	11,8
2006	13,6	14,2	13,6	11,6
2007	13,6	14,2	13,8	11,4
2008	13,6	14,1	13,5	10,5
2009	13,4	14,0	12,9	10,7
2010 (p)	14,2	14,8	14,0	12,0
2011 (p)	14,9	15,5	14,9	12,6

Tasas de variación (%)				
1997	0,6			1,6
1998	0,6			0,8
1999	0,8	1,0		1,0
2000	0,4	0,7	0,9	-0,9
2001	-0,7	-0,9	-0,4	0,3
2002	0,2	0,0	-0,3	-1,4
2003	0,0	0,1	1,6	1,3
2004	-0,8	-0,7	0,2	0,6
2005	1,5	0,8	-3,8	1,5
2006	0,6	0,6	-3,6	-1,7
2007	0,0	-0,3	1,1	-1,9
2008	-0,4	-0,6	-1,9	-7,7
2009	-1,2	-0,7	-4,1	1,4
2010	6,2	5,7	8,5	12,3
2011	5,0	4,8	6,1	5,3

(1) Incluye compras corrientes y de capital de los sectores exentos (excluidas AA.PP.)

(p) Estimación provisional



A.8.8. IVA DEVENGADO E INGRESOS TRIBUTARIOS POR IVA (1)

IVA devengado (1)							
IVA repercutido	IVA soportado	IVA importación	IVA en regímenes especiales	IVA del período (1)	Variación del saldo a compensar	IVA neto devengado (2)	
Millones de euros							
1996	92.072	76.303	5.467	766	22.002	360	22.362
1997	103.286	86.626	6.353	973	23.986	428	24.414
1998	117.651	98.303	6.842	694	26.885	719	27.604
1999	133.993	112.837	8.216	523	29.895	1.040	30.935
2000	152.738	131.789	10.299	805	32.053	988	33.041
2001	167.142	144.467	10.697	1.295	34.667	469	35.136
2002	178.344	152.848	10.810	496	36.802	560	37.362
2003	193.987	166.173	11.600	463	39.878	1.163	41.041
2004	210.588	180.512	12.935	722	43.733	1.546	45.279
2005	236.828	198.657	9.439	283	47.893	1.774	49.667
2006	266.283	223.283	8.129	-450	50.678	2.138	52.817
2007	283.589	237.880	9.272	-543	54.438	636	55.073
2008	270.801	228.202	9.076	-1.003	50.671	-2.831	47.840
2009	223.701	180.561	6.151	-805	48.487	-1.721	46.766
2010 (p)	236.064	190.793	8.002	-910	52.363	-269	52.093
2011 (p)	243.146	199.317	8.814	-923	51.720	-140	51.580
Tasas de variación (%)							
1997	12,2	13,5	16,2	27,0	9,0	19,0	9,2
1998	13,9	13,5	7,7	-28,7	12,1	68,1	13,1
1999	13,9	14,8	20,1	-24,6	11,2	44,6	12,1
2000	14,0	16,8	25,4	54,0	7,2	-5,0	6,8
2001	9,4	9,6	3,9	60,9	8,2	-52,5	6,3
2002	6,7	5,8	1,1	-61,7	6,2	19,3	6,3
2003	8,8	8,7	7,3	-6,5	8,4	107,7	9,8
2004	8,6	8,6	11,5	55,9	9,7	32,9	10,3
2005	12,5	10,1	-27,0	-60,9	9,5	14,8	9,7
2006	12,4	12,4	-13,9		5,8	20,5	6,3
2007	6,5	6,5	14,1	20,6	7,4	-70,3	4,3
2008	-4,5	-4,1	-2,1	84,8	-6,9	-545,5	-13,1
2009	-17,4	-20,9	-32,2	-19,8	-4,3	-39,2	-2,2
2010	5,5	5,7	30,1	13,1	8,0	-84,4	11,4
2011	3,0	4,5	10,1	1,4	-1,2	-47,9	-1,0

Ingresos tributarios IVA (1)	
	IVA neto
Millones de euros	
1996	21.784
1997	24.149
1998	26.242
1999	30.735
2000	33.389
2001	34.673
2002	36.913
2003	40.579
2004	44.507
2005	49.870
2006	54.652
2007	55.851
2008	48.021
2009	33.567
2010	49.086
2011	49.302
Tasas de variación (%)	
1997	10,9
1998	8,7
1999	17,1
2000	8,6
2001	3,8
2002	6,5
2003	9,9
2004	9,7
2005	12,0
2006	9,6
2007	2,2
2008	-14,0
2009	-30,1
2010	46,2
2011	0,4

(1) IVA repercutido - IVA soportado + IVA importación + IVA regímenes especiales

(2) IVA del período + variación del saldo a compensar

(p) Estimación provisional

A.8.9. IVA DEVENGADO E INGRESOS TRIBUTARIOS POR IVA (II)

	IVA devengado (II) ingresos brutos y devoluciones solicitadas						
	IVA devengado bruto				Devoluciones Solicitadas		
	TOTAL	GE y exportadores	PYME	Importación	TOTAL	Anuales	Mensuales
	Millones de euros						
1996	28.709	11.713	11.529	5.467	6.348	2.568	3.779
1997	31.821	12.841	12.627	6.353	7.407	3.049	4.358
1998	36.245	15.165	14.238	6.842	8.641	3.750	4.891
1999	41.028	16.074	16.738	8.216	10.093	4.876	5.217
2000	46.237	18.937	17.000	10.299	13.195	6.343	6.853
2001	49.939	20.832	18.410	10.697	14.803	7.469	7.334
2002	53.818	23.216	19.792	10.810	16.456	7.983	8.473
2003	59.035	25.547	21.888	11.600	17.995	8.787	9.207
2004	64.751	27.974	23.842	12.935	19.472	10.070	9.402
2005	72.184	36.183	26.562	9.439	22.517	12.065	10.452
2006	80.681	42.488	30.064	8.129	27.864	15.647	12.217
2007	85.709	46.886	29.550	9.272	30.636	18.008	12.628
2008	79.904	44.654	26.173	9.076	32.064	19.692	12.372
2009	71.707	42.275	23.281	6.151	24.941	7.485	17.455
2010 (p)	75.618	43.702	23.913	8.002	23.524	6.653	16.872
2011 (p)	76.282	44.070	23.398	8.814	24.702	6.564	18.138
	Tasas de variación (%)						
1997	10,8	9,6	9,5	16,2	16,7	18,7	15,3
1998	13,9	18,1	12,8	7,7	16,7	23,0	12,2
1999	13,2	6,0	17,6	20,1	16,8	30,0	6,7
2000	12,7	17,8	1,6	25,4	30,7	30,1	31,3
2001	8,0	10,0	8,3	3,9	12,2	17,8	7,0
2002	7,8	11,4	7,5	1,1	11,2	6,9	15,5
2003	9,7	10,0	10,6	7,3	9,3	10,1	8,7
2004	9,7	9,5	8,9	11,5	8,2	14,6	2,1
2005	11,5	29,3	11,4	-27,0	15,6	19,8	11,2
2006	11,8	17,4	13,2	-13,9	23,7	29,7	16,9
2007	6,2	10,4	-1,7	14,1	9,9	15,1	3,4
2008	-6,8	-4,8	-11,4	-2,1	4,7	9,4	-2,0
2009	-10,3	-5,3	-11,1	-32,2	-22,2	-62,0	41,1
2010	5,5	3,4	2,7	30,1	-5,7	-11,1	-3,3
2011	0,9	0,8	-2,2	10,1	5,0	-1,3	7,5

	Ingresos tributarios IVA (II) ingresos brutos y devoluciones realizadas								
	IVA bruto	GE y exportadores	PYME	Importación	Otros ingresos	Total Devoluciones	Anuales	Mensuales	Otras devoluciones
		Millones de euros							
1996	28.476	11.667	11.225	5.431	154	6.692	2.310	3.718	664
1997	31.576	12.813	12.203	6.344	217	7.427	2.523	4.087	818
1998	35.673	14.954	13.677	6.855	187	9.431	3.109	5.265	1.057
1999	40.427	15.961	16.253	7.994	218	9.693	3.633	4.996	1.064
2000	45.826	18.613	16.710	10.219	285	12.437	4.589	6.516	1.332
2001	49.374	20.514	17.824	10.696	340	14.701	6.150	7.279	1.272
2002	52.885	22.235	18.210	10.727	1.713	15.972	7.137	7.511	1.324
2003	59.082	25.037	20.227	11.603	2.215	18.503	7.871	9.167	1.465
2004	64.104	27.354	21.997	12.673	2.080	19.597	8.686	9.356	1.555
2005	70.814	34.533	24.329	9.713	2.240	20.944	9.955	9.474	1.515
2006	79.722	41.681	27.029	8.651	2.361	25.070	12.578	10.966	1.526
2007	87.140	46.086	29.126	9.377	2.550	31.289	16.556	13.217	1.516
2008	80.000	43.561	24.455	9.254	2.731	31.980	18.619	11.978	1.382
2009	69.893	39.348	20.735	6.253	3.557	36.326	19.864	15.486	976
2010	74.350	41.834	20.217	7.843	4.456	25.263	8.204	15.749	1.310
2011	75.759	41.936	19.995	8.843	4.985	26.457	7.879	17.151	1.427
	Tasas de variación (%)								
1997	10,9	9,8	8,7	16,8	40,9	11,0	9,2	9,9	23,2
1998	13,0	16,7	12,1	8,1	-13,6	27,0	23,2	28,8	29,2
1999	13,3	6,7	18,8	16,6	16,7	2,8	16,9	-5,1	0,7
2000	13,4	16,6	2,8	27,8	30,4	28,3	26,3	30,4	25,2
2001	7,7	10,2	6,7	4,7	19,3	18,2	34,0	11,7	-4,5
2002	7,1	8,4	2,2	0,3	403,9	8,6	16,1	3,2	4,1
2003	11,7	12,6	11,1	8,2	29,3	15,8	10,3	22,1	10,7
2004	8,5	9,3	8,7	9,2	-6,1	5,9	10,4	2,1	6,1
2005	10,5	26,2	10,6	-23,4	7,7	6,9	14,6	1,3	-2,6
2006	12,6	20,7	11,1	-10,9	5,4	19,7	26,3	15,7	0,8
2007	9,3	10,6	7,8	8,4	8,0	24,8	31,6	20,5	-0,7
2008	-8,2	-5,5	-16,0	-1,3	7,1	2,2	12,5	-9,4	-8,8
2009	-12,6	-9,7	-15,2	-32,4	30,2	13,6	6,7	29,3	-29,4
2010	6,4	6,3	-2,5	25,4	25,3	-30,5	-58,7	1,7	34,3
2011	1,9	0,2	-1,1	12,8	11,9	4,7	-4,0	8,9	8,9

(p) Estimación provisional



A.8.10. CONSUMOS SUJETOS A II.EE. Y TIPOS

Consumos sujetos a impuesto especial					
Alcohol puro (litros)	Cerveza (litros)	Hidrocarburos (litros)	Tabaco (cajetillas)	Electricidad (KWh)	
millones					
1996	91	2.379	27.704	3.524	136.642
1997	102	2.387	28.805	3.893	142.011
1998	100	2.381	31.103	4.428	152.227
1999	107	2.491	32.859	4.293	166.108
2000	116	2.635	33.214	4.166	176.912
2001	139	2.755	34.838	4.452	187.603
2002	93	2.742	35.505	4.226	193.624
2003	115	2.993	37.329	4.468	208.214
2004	125	3.033	38.876	4.458	223.904
2005	113	3.127	39.452	4.404	234.355
2006	117	3.280	39.968	4.326	240.965
2007	118	3.335	41.024	4.097	248.397
2008	109	3.243	39.095	4.310	250.192
2009	103	3.293	36.243	3.750	238.795
2010 (p)	101	3.269	35.470	3.439	246.599
2011 (p)	96	3.289	32.849	2.841	241.605
Tasas de variación (%)					
1997	11,8	0,3	4,0	10,5	3,9
1998	-1,6	-0,2	8,0	13,7	7,2
1999	6,9	4,6	5,6	-3,1	9,1
2000	8,1	5,8	1,1	-3,0	6,5
2001	19,5	4,6	4,9	6,9	6,0
2002	-33,2	-0,5	1,9	-5,1	3,2
2003	24,4	9,2	5,1	5,7	7,5
2004	9,0	1,3	4,1	-0,2	7,5
2005	-10,3	3,1	1,5	-1,2	4,7
2006	3,8	4,9	1,3	-1,8	2,8
2007	1,0	1,7	2,6	-5,3	3,1
2008	-8,0	-2,7	-4,7	5,2	0,7
2009	-5,4	1,5	-7,3	-13,0	-4,6
2010	-1,6	-0,7	-2,1	-8,3	3,3
2011	-4,7	0,6	-7,4	-17,4	-2,0

Tipos					
Alcohol	Cerveza	Hidrocarburos	Tabaco	Electricidad	
(%)					
1996	6,09	0,08	0,30	0,71	
1997	6,89	0,08	0,28	0,84	
1998	6,62	0,07	0,27	0,91	0,37
1999	6,93	0,08	0,27	0,96	0,37
2000	6,66	0,08	0,26	1,00	0,36
2001	6,74	0,07	0,26	1,06	0,35
2002	7,28	0,08	0,26	1,16	0,36
2003	7,29	0,08	0,26	1,21	0,37
2004	7,30	0,08	0,26	1,27	0,36
2005	7,73	0,08	0,25	1,30	0,37
2006	8,20	0,09	0,25	1,45	0,40
2007	8,20	0,09	0,26	1,63	0,43
2008	8,20	0,09	0,26	1,67	0,49
2009	8,20	0,09	0,27	1,89	0,54
2010 (p)	8,20	0,09	0,28	2,20	0,56
2011 (p)	8,19	0,09	0,28	2,58	0,59
Tasas de variación (%)					
1997	13,2	-2,3	-4,2	18,5	
1998	-4,0	-0,2	-6,0	8,5	
1999	4,7	1,1	-0,2	5,3	0,0
2000	-3,8	-0,4	-0,8	4,1	-2,9
2001	1,2	-1,2	-1,2	5,8	-2,1
2002	7,9	7,9	-0,3	9,6	3,0
2003	0,2	-0,1	-1,0	4,2	1,7
2004	0,2	1,0	-1,3	4,6	-0,6
2005	5,8	3,2	-0,8	2,7	0,6
2006	6,1	7,5	0,4	11,9	10,1
2007	0,0	-0,6	1,4	11,8	7,0
2008	0,0	0,9	-0,3	2,9	12,4
2009	0,0	-0,4	5,0	13,1	12,0
2010	0,0	0,1	2,9	16,3	2,1
2011	-0,1	0,1	0,8	17,0	5,5

(p) Estimación provisional



A.8.11. II.EE. DEVENGADOS E INGRESOS TRIBUTARIOS POR II.EE.

Impuestos especiales devengados						Total II.EE. (1)
Alcohol	Cerveza	Hidrocarburos	Tabaco	Electricidad		
Millones de euros						
1996	556	183	8.235	2.505		12.213
1997	703	179	8.205	3.279		13.181
1998	664	178	8.324	4.045	562	14.767
1999	743	189	8.775	4.131	613	15.699
2000	772	199	8.800	4.173	633	15.844
2001	934	206	9.116	4.718	657	16.908
2002	674	221	9.262	4.909	699	15.781
2003	839	241	9.645	5.407	764	16.914
2004	916	246	9.919	5.641	817	17.558
2005	870	262	9.986	5.726	860	17.723
2006	958	296	10.158	6.294	973	18.699
2007	968	299	10.569	6.663	1.074	19.593
2008	890	293	10.043	7.212	1.216	19.674
2009	842	297	9.772	7.095	1.299	19.324
2010 (p)	828	295	9.844	7.569	1.371	19.924
2011 (p)	789	297	9.186	7.318	1.416	19.025

Tasas de variación (%)						
1997	26,5	-2,0	-0,4	30,9		7,9
1998	-5,5	-0,4	1,5	23,4		12,0
1999	11,9	5,8	5,4	2,1	9,1	6,3
2000	3,9	5,3	0,3	1,0	3,4	0,9
2001	21,0	3,3	3,6	13,1	3,8	6,7
2002	-27,9	7,4	1,6	4,0	6,3	-6,7
2003	24,6	9,0	4,1	10,2	9,3	7,2
2004	9,2	2,3	2,8	4,3	6,9	3,8
2005	-5,1	6,5	0,7	1,5	5,3	0,9
2006	10,2	12,8	1,7	9,9	13,2	5,5
2007	1,0	1,1	4,0	5,9	10,3	4,8
2008	-8,1	-1,8	-5,0	8,2	13,2	0,4
2009	-5,4	1,1	-2,7	-1,6	6,9	-1,8
2010	-1,6	-0,6	0,7	6,7	5,5	3,1
2011	-4,7	0,7	-6,7	-3,3	3,3	-4,5

Ingresos tributarios II.EE						Total II.EE. (1)
Alcohol	Cerveza	Hidrocarburos	Tabaco	Electricidad		
(%)						
1996	584	185	8.184	2.688		12.344
1997	565	165	7.925	3.014		12.446
1998	679	177	8.398	3.680	505	14.372
1999	715	181	8.943	3.811	598	15.425
2000	755	192	9.077	4.186	649	16.056
2001	779	198	9.244	4.477	658	16.576
2002	810	208	9.505	4.919	692	16.150
2003	815	229	9.790	5.243	759	16.853
2004	842	233	10.123	5.487	809	17.514
2005	900	243	10.210	5.792	855	18.022
2006	914	279	10.414	6.000	973	18.602
2007	935	286	10.715	6.765	1.065	19.786
2008	903	285	10.152	7.024	1.187	19.570
2009	802	277	9.851	7.131	1.271	19.349
2010	810	279	9.913	7.423	1.363	19.806
2011	772	279	9.289	7.253	1.372	18.983

Tasas de variación (%)						
1997	-3,3	-10,8	-3,2	12,1		0,8
1998	20,1	7,5	6,0	22,1		15,5
1999	5,4	2,2	6,5	3,6	18,4	7,3
2000	5,6	5,8	1,5	9,8	8,4	4,1
2001	3,1	3,4	1,8	7,0	1,4	3,2
2002	4,0	5,0	2,8	9,9	5,1	-2,6
2003	0,6	10,1	3,0	6,6	9,7	4,3
2004	3,4	1,8	3,4	4,7	6,7	3,9
2005	6,8	4,3	0,9	5,6	5,7	2,9
2006	1,6	14,9	2,0	3,6	13,9	3,2
2007	2,3	2,5	2,9	12,8	9,5	6,4
2008	-3,4	-0,5	-5,3	3,8	11,4	-1,1
2009	-11,1	-2,9	-3,0	1,5	7,0	-1,1
2010	0,9	0,8	0,6	4,1	7,3	2,4
2011	-4,7	0,1	-6,3	-2,3	0,7	-4,2

(1) Incluye medios de transporte y productos intermedios
 (p) Estimación provisional