



Agencia Tributaria

**INFORME MENSUAL
DE RECAUDACION
TRIBUTARIA**

Junio 2014



| <u>INDICE</u> | <u>Pág.</u> |
|---|-------------|
| I. EVOLUCIÓN DE LOS INGRESOS TRIBUTARIOS | 1 |
| 1. Principales Resultados..... | 1 |
| Gráfico R1. Ingresos tributarios homogéneos: tasa anual y MM12..... | 1 |
| Gráfico R2. Ingresos tributarios y Demanda interna..... | 1 |
| 2. Evolución de los principales conceptos..... | 3 |
| Cuadro R1. Evolución de los ingresos (totales y homogéneos) y devoluciones por figuras..... | 3 |
| Cuadro A5. Campaña IRPF 2013..... | 4 |
| | |
| II. CUADROS ESTADÍSTICOS | 1 |
| 1. Ingresos tributarios por conceptos y distribución entre Administraciones..... | 2 |
| Cuadro 1.1. Resumen. Mes y acumulado..... | 3 |
| Cuadro 1.2. Evolución. Mes y acumulado..... | 5 |
| Cuadro 1.3. Detalle. Mes..... | 7 |
| Cuadro 1.4. Detalle. Acumulado..... | 8 |
| 2. Devoluciones, Participación de las AATT y otras minoraciones. Ingresos brutos..... | 9 |
| Cuadro 2.1. Devoluciones, Partic. de las AATT y otras minoraciones. Mes y acumulado..... | 9 |
| Cuadro 2.2. Devoluciones. Evolución..... | 10 |
| Cuadro 2.3. Participación de las AATT y otras minoraciones. Evolución..... | 11 |
| Cuadro 2.4. Ingresos brutos. Mes y acumulado..... | 13 |
| 3. Ingresos tributarios homogéneos..... | 14 |
| Cuadro 3.1. Resumen. Mes y acumulado..... | 15 |
| Cuadro 3.2. Evolución..... | 16 |
| Cuadro 3.3. Ingresos brutos homogéneos. Mes y acumulado..... | 17 |
| 4. Ingresos tributarios por conceptos y Centros gestores..... | 18 |
| Cuadro 4.1. Mes..... | 18-23 |
| Cuadro 4.2. Acumulado (salvo enero)..... | 24-29 |
| | |
| III. GRÁFICOS | 1 |
| 1. Ingresos Tributarios. Millones de euros, tasa anual y tasa anual homogénea con MM12..... | 2 |
| 2. IRPF y Sociedades. Millones de euros, tasa anual y tasa anual homogénea con MM12..... | 3 |
| 3. IVA e II. Especiales. Millones de euros, tasa anual y tasa anual homogénea con MM12..... | 4 |



| | |
|---|-----|
| IV. RESUMEN DE CAMBIOS NORMATIVOS | 1-3 |
| V. NOTAS EXPLICATIVAS Y FUENTES | 1 |
| 1. Medida de los ingresos en términos de caja..... | 2 |
| 2. Ámbito del Presupuesto de Ingresos No Financieros..... | 2 |
| 3. Conexión con el Sistema de Autoliquidaciones de la AEAT. Clasificaciones de los ingresos..... | 3 |
| 4. Sistema de Financiación Territorial..... | 3 |
| 5. Ingresos tributarios homogéneos..... | 4 |
| 6. Serie trimestral de bases imponibles de los principales impuestos y de impuestos devengados..... | 4 |
| 7. Representaciones gráficas..... | 5 |
| 8. Ingresos por Delegaciones y Servicios Centrales..... | 6 |
| 9. Otras informaciones periódicas..... | 7 |



I. EVOLUCIÓN DE LOS INGRESOS TRIBUTARIOS

1. Principales resultados

Los ingresos netos (corregidos de deuda pública) alcanzan en junio los 7.865 millones de euros, lo que supone un crecimiento del 2,6% (197 millones) respecto al mismo mes de 2013. El aumento es resultado de los mayores ingresos brutos (un 0,6%) y del menor volumen de devoluciones realizadas en comparación con junio del año pasado (-2,2%).

En el primer semestre del año los ingresos totales acumulan un aumento del 6,3%, si bien en esta evolución inciden de forma negativa y transitoria dos elementos: una mayor agilización del ritmo de devoluciones de las campañas de este año, y el traslado de cuotas anuales positivas del IRPF 2013 al mes de julio por un mayor recurso a la domiciliación del ingreso. Si se corrigen los distintos ritmos de devolución en 2013 y 2014 y los aplazamientos de entes públicos, **los ingresos en términos homogéneos crecen hasta junio un 5,0%** (4,6% hasta mayo) y aceleran su tasa de crecimiento 0,7 puntos en el segundo trimestre del año.

Los ingresos más destacables de este mes son las declaraciones mensuales de retenciones, IVA e impuestos especiales y el Impuesto sobre la producción de combustible nuclear gastado y residuos radiactivos resultantes de la generación de energía nucleoelectrica (este último ingresado el año pasado en julio).

La recaudación por retenciones de trabajo cae en junio como consecuencia principalmente del menor ingreso por aplazamientos (por el cambio en la gestión de solicitudes este año) y la ligera ralentización de autoliquidaciones de Grandes Empresas. Las retenciones de capital mobiliario crecen un 10,9% en junio por el pago del dividendo de una gran empresa, que también explica (por la parte de ese dividendo abonado a accionistas no residentes) la fuerte recuperación que experimenta el IRNR en el mes. Los ingresos por IVA de Grandes Empresas mantienen en junio su ritmo de crecimiento acumulado (3,9%), y se acelera el del IVA importación (13,6% en junio). Finalmente, destacar el mal dato del IE sobre Labores del Tabaco (-37,9% en junio, 345 millones menos que hace un año) al compararse con un mes de 2013 afectado por el adelantamiento de compras previo a la subida de tipos anunciada para el siguiente mes.

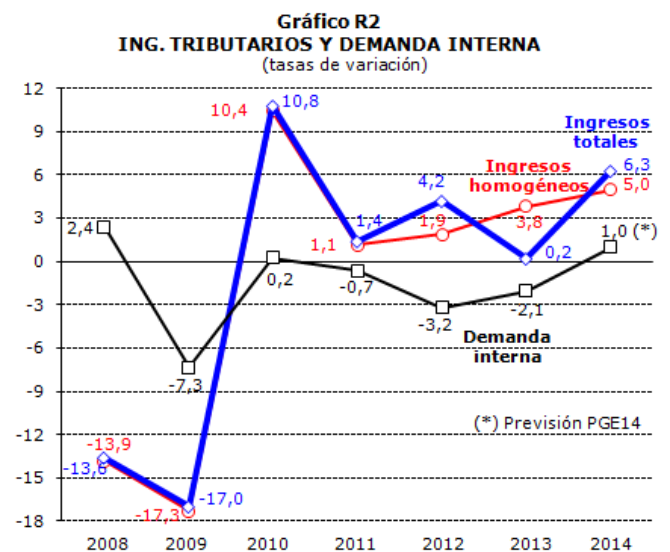
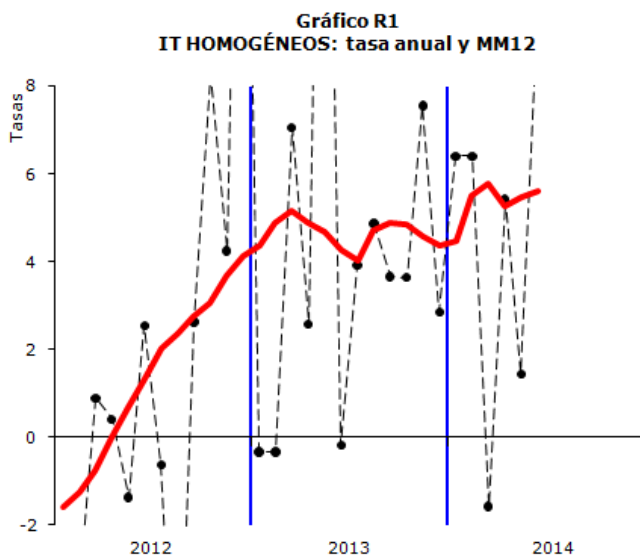



Hasta junio el impacto recaudatorio derivado de los cambios normativos alcanza los 1.876 millones, con el detalle por figuras y medidas que se muestra en el Cuadro 0. El impacto es similar al acumulado hasta mayo, con cambios marginales asociados a las subidas de tipos en tabaco y alcohol y a la exención en el Impuesto sobre la Electricidad para grandes consumidores industriales.

La mayor parte de los efectos continúan correspondiendo al IRPF (recuperación de la paga extra de los empleados públicos e ingresos del Gravamen sobre premios de loterías). En segundo lugar destacan los ingresos de los primeros meses del año ligados a la fiscalidad medioambiental (532 millones), que abarcan los ingresos de los impuestos propiamente medioambientales (Impuesto sobre el Valor de la Producción de Energía Eléctrica y los impuestos sobre producción y almacenamiento de combustible y residuos nucleares), el aumento en el Impuesto sobre Hidrocarburos por el gas natural, el gasóleo y el fuelóleo utilizados en la producción de energía eléctrica, y la recaudación del Impuesto sobre el Carbón. El IVA (256 millones por el fin de la rebaja del tipo en la compra de vivienda y el nuevo régimen de caja), el resto de las medidas que afectan a los Impuestos Especiales y los 46 millones del Impuesto sobre Sociedades completan el impacto recaudatorio total.

**Cuadro 0
AJUSTES POR IMPACTOS DE CAMBIOS NORMATIVOS**

| | 2014 | | | | | TOTAL |
|---|------------|-----------|------------|------------|------------|--------------|
| | IRPF | SOC | IVA | IEEE | OTROS | |
| TOTAL | 794 | 46 | 256 | 363 | 417 | 1.876 |
| Supresión de la paga extra en las AAPP | 676 | | | | | 676 |
| Gravamen sobre premios de loterías | 118 | | | | | 118 |
| Gravamen especial sobre dividendos | | -9 | | | | -9 |
| Gravamen por revalorización de activos | | 6 | | | | 6 |
| Nuevo tratamiento de las pérdidas en entidades participadas | | 49 | | | | 49 |
| Aumento del tipo de IVA de la vivienda | | | 288 | | | 288 |
| Régimen de caja en el IVA | | | -32 | | | -32 |
| Variación de los tipos en tabaco | | | | 146 | | 146 |
| Variación de los tipos en alcohol | | | | 34 | | 34 |
| Hidrocarburos | | | | 113 | | 113 |
| Carbón utilizado en la producción eléctrica | | | | 83 | | 83 |
| Electricidad para grandes consumidores industriales | | | | -13 | | -13 |
| Fiscalidad medioambiental | | | | | 408 | 408 |
| Impuesto sobre gases fluorados | | | | | 9 | 9 |



2. Evolución de los principales conceptos

Cuadro R1
EVOLUCION DE INGRESOS (totales y homogéneos) Y DEVOLUCIONES POR FIGURAS
Tasas de variación anual

| | <u>2012</u> | <u>2013</u> | <u>2014*</u> | <u>I.13</u> | <u>II.13</u> | <u>III.13</u> | <u>IV.13</u> | <u>I.14</u> | <u>II.14</u> |
|--|-------------|-------------|--------------|-------------|--------------|---------------|--------------|--------------|--------------|
| Ingresos tributarios totales | 4,2 | 0,2 | 6,3 | -8,2 | 3,3 | 5,1 | 0,4 | 7,0 | 5,5 |
| · I. Renta de las Personas Físicas | 1,2 | -0,9 | 5,1 | -4,3 | -7,2 | 4,6 | 1,4 | 8,1 | 0,6 |
| · I. Sociedades | 29,0 | -7,0 | -23,8 | --- | -6,8 | -1,3 | 6,2 | -75,8 | 27,5 |
| · I. sobre el Valor Añadido | 2,4 | 2,9 | 10,3 | -2,6 | 17,8 | 8,2 | -6,2 | 13,2 | 6,7 |
| · I. Especiales | -4,1 | 4,7 | 0,9 | -2,2 | 13,5 | -0,1 | 8,1 | 10,6 | -7,3 |
| · Resto ingresos | 11,0 | 1,4 | 19,4 | -4,1 | 1,4 | 22,8 | -9,8 | 25,2 | 15,3 |
| Devoluciones | -7,9 | 15,1 | -10,0 | 45,1 | 3,1 | -4,2 | 36,6 | -13,0 | -7,7 |
| · I. Renta de las Personas Físicas | -4,6 | 3,6 | -3,6 | 65,8 | 3,8 | -14,1 | 21,7 | -28,7 | 0,1 |
| · I. Sociedades | -10,6 | 63,7 | -5,6 | 84,1 | 81,3 | -13,8 | 129,4 | 12,4 | -62,7 |
| · I. sobre el Valor Añadido | -10,4 | 10,2 | -8,8 | 29,3 | -5,6 | 1,1 | 28,7 | -20,0 | 0,6 |
| · I. Especiales | -33,7 | -6,6 | -13,9 | -23,5 | -31,8 | -1,3 | 34,2 | -57,9 | 10,8 |
| · Resto ingresos | 13,5 | 12,9 | -66,7 | 13,9 | 15,1 | 11,1 | 12,1 | -68,6 | -63,8 |
| Ingresos tributarios homogéneos | 1,9 | 3,8 | 5,0 | 1,2 | 5,9 | 3,9 | 4,4 | 4,7 | 5,4 |
| · I. Renta de las Personas Físicas | 1,6 | -0,2 | 3,5 | -2,6 | -3,7 | 1,5 | 2,9 | 5,4 | 0,6 |
| · I. Sociedades | 22,4 | -3,6 | 9,8 | 6,3 | -5,8 | -8,0 | -0,7 | -69,7 | 24,6 |
| · I. sobre el Valor Añadido | -1,2 | 10,1 | 5,6 | 7,8 | 20,6 | 12,1 | 2,5 | 4,0 | 7,7 |
| · I. Especiales | -3,6 | 4,7 | 0,9 | -2,7 | 13,9 | 0,4 | 7,8 | 11,0 | -7,6 |
| · Resto ingresos | -5,3 | 18,7 | 19,2 | -6,6 | 3,2 | 24,6 | 56,6 | 23,2 | 15,7 |

*Tasas calculadas para el período del trimestre o año del que existe información

- **Hasta junio la recaudación por el IRPF crece un 5,1%.** Si se corrigen el calendario de devoluciones y los ingresos fuera de plazo de las AA.PP, **los ingresos en términos homogéneos aumentan un 3,5%.** Esta evolución menos acelerada de los ingresos del IRPF en el segundo trimestre (0,6%) obedece principalmente a la progresiva moderación del ritmo de las retenciones de trabajo tras el ingreso en enero de las retenciones asociadas a la recuperación de la paga extra a los empleados públicos y, principalmente, a los menores ingresos de cuota anual positiva del IRPF 2013 (312 millones menos que hasta junio de 2013), si bien se espera que esta situación se corrija el mes que viene por derivarse de la mayor proporción de domiciliaciones (cuyos ingresos se trasladan a julio). Además, otro factor que justifica el perfil a la baja del IRPF en el segundo trimestre son los mayores ingresos en enero y febrero por el gravamen especial sobre premios de loterías, asociados a los premios de la Lotería de Navidad (que en 2013 no llegaron a gravarse).

En junio se modera el crecimiento de las retenciones del trabajo, por el menor impulso de las retenciones de las Grandes Empresas (0,9%) y por el descenso de los ingresos procedentes del pago de aplazamientos anteriores (tanto de entes públicos como del sector privado). Por otro lado, destaca el fuerte aumento de las retenciones de capital (10,9% para la suma de IRPF, Sociedades e IRNR) ligado al pago de un dividendo en mayo por parte de una gran empresa.

Los resultados del seguimiento de la Campaña del IRPF de 2013 iniciada a comienzos de abril figuran en el Cuadro A5. Los ingresos acumulados hasta junio presentan una caída del 41,3%, si bien ya se ha comentado que este descenso se juzga temporal al haberse desplazado ingresos a julio. En cuanto a las devoluciones, acumulan un porcentaje de realización hasta junio un punto superior al del año pasado, lo que explica que las devoluciones de campaña realizadas aumenten ligeramente hasta junio (0,2%) a pesar de que el importe total de devoluciones solicitadas previstas para la campaña se espera que descienda un -1,6%.



CUADRO A5
CAMPAÑA IRPF 2013
(datos hasta junio)

| | Importe realizado (millones) | | | Porcentaje realización | | |
|--------------------------|------------------------------|---------------|---------------|------------------------|--------------|-----------------|
| | IRPF 2013 | IRPF 2012 | % | IRPF 2013 | IRPF 2012 | Diferen- cia |
| INGRESOS | 443 | 755 | -41,3% | 6,6% | 11,4% | -4,9% |
| DEVOLUCIONES | 6.989 | 7.041 | -0,7% | 62,7% | 61,8% | 0,9% |
| Campaña | 6.369 | 6.359 | 0,2% | 60,5% | 59,4% | 1,1% |
| Madres trabajadoras | 619 | 682 | -9,2% | 100,0% | 100,0% | 0,0% |
| CUOTA DIFERENCIAL | -6.546 | -6.286 | -4,1% | | | |

- **Los ingresos en el Impuesto sobre Sociedades aumentan en términos homogéneos un 9,8%**, lo que supone acelerar su ritmo 11 puntos sobre la tasa acumulada hasta mayo (-1,3%), al compararse con un junio de 2013 afectado por el pago de devoluciones extraordinarias de ejercicios cerrados por valor de 450 millones. Este crecimiento acumulado es resultado de combinar los mayores ingresos brutos por pagos fraccionados asociados a la evolución del beneficio de las grandes empresas en el primer trimestre (18,9% homogéneo hasta junio y 13,5% en términos netos) con el descenso de las retenciones de capital (-10,2%, pese al buen dato de junio) y actas de inspección y un mayor importe de devoluciones (3,3% en términos homogéneos).
- **La recaudación acumulada por IVA crece un 10,3%**, que se reduce al **5,6% en términos homogéneos** una vez ajustados los distintos ritmos de devolución en ambos años. Los ingresos brutos crecen en junio un 5,6%, la tasa más alta de los meses no afectados por la subida de tipos (desde septiembre 2013), lo que impulsa un avance en el crecimiento acumulado (3,6%). Esta aceleración de ritmo se debe principalmente al IVA importación (13,6%), mientras que las declaraciones mensuales de Grandes Empresas y exportadores mantienen su aumento acumulado (3,9%). Por su parte, las devoluciones descienden un 8,8% hasta junio debido a los menores importes solicitados.
- **Los ingresos por Impuestos Especiales crecen en el primer semestre un 0,9%**, rebajando su avance respecto al 5,9% acumulado hasta mayo. La caída de los ingresos en junio (-18,4%) se concentra en la recaudación del Impuesto sobre Labores del Tabaco (345 millones menos que hace un año), al compararse con un dato de 2013 afectado por el acaparamiento previo a la subida de tipos de julio, por lo que se puede confiar en una recuperación de su evolución en los próximos meses. Los ingresos por el Impuesto sobre Hidrocarburos también se reducen ligeramente este mes, dejando la tasa acumulada en el 4,6%, en línea con el ligero descenso del consumo de gasolinas y gasóleos en el segundo trimestre. En el Impuesto de Electricidad la recaudación se mantiene prácticamente estable en junio, aunque la evolución de los consumos ha empeorado en los últimos meses.
- **Hasta junio se han devuelto 26.189 millones (sin contar la Deuda Pública)**, 479 millones menos que en el mismo periodo de 2013, lo que implica una caída del -1,8%. Esta caída es ligeramente superior a la acumulada hasta mayo al compararse con un dato de junio de 2013 afectado por las citadas devoluciones extraordinarias de ejercicios cerrados del impuesto sobre Sociedades.



II. CUADROS ESTADÍSTICOS



Cuadro 1.2: EVOLUCIÓN. MES Y ACUMULADO
(en millones de euros)

| | MENSUAL | | | | | | ACUMULADA | | | | | |
|-------------|---------|--------|--------|-------|-------|--------|-----------|--------|--------|--------|-------|---------|
| | IRPF | IS | IVA | IIEE | Resto | TOTAL | IRPF | IS | IVA | IIEE | Resto | TOTAL |
| 2013 | | | | | | | | | | | | |
| Ene | 9.232 | -1.134 | -332 | 1.625 | 1.200 | 10.591 | 9.232 | -1.134 | -332 | 1.625 | 1.200 | 10.591 |
| Feb | 4.798 | -1.116 | 11.942 | 1.365 | -158 | 16.830 | 14.029 | -2.250 | 11.610 | 2.990 | 1.042 | 27.421 |
| Mar | 4.749 | 93 | 2.336 | 1.338 | 411 | 8.928 | 18.778 | -2.157 | 13.946 | 4.329 | 1.453 | 36.349 |
| Abr | 7.741 | 4.514 | 6.045 | 1.597 | 1.155 | 21.052 | 26.519 | 2.358 | 19.991 | 5.926 | 2.608 | 57.401 |
| May | 1.858 | -242 | 2.838 | 1.543 | 425 | 6.421 | 28.377 | 2.116 | 22.829 | 7.468 | 3.033 | 63.822 |
| Jun | 2.728 | -81 | 2.640 | 1.930 | 447 | 7.663 | 31.104 | 2.034 | 25.469 | 9.398 | 3.480 | 71.485 |
| Jul | 12.548 | 2.086 | 7.056 | 1.616 | 1.423 | 24.728 | 43.652 | 4.120 | 32.524 | 11.014 | 4.903 | 96.214 |
| Ago | 82 | 2.777 | -449 | 1.665 | -384 | 3.692 | 43.734 | 6.898 | 32.075 | 12.679 | 4.519 | 99.905 |
| Sep | 7.650 | 459 | 6.398 | 1.611 | 1.092 | 17.209 | 51.384 | 7.357 | 38.473 | 14.290 | 5.611 | 117.114 |
| Oct | 8.015 | 8.472 | 7.759 | 1.632 | 983 | 26.860 | 59.399 | 15.829 | 46.232 | 15.921 | 6.594 | 143.975 |
| Nov | 5.866 | -549 | 3.406 | 1.665 | 575 | 10.962 | 65.265 | 15.280 | 49.637 | 17.586 | 7.168 | 154.937 |
| Dic | 4.687 | 4.665 | 2.293 | 1.487 | 779 | 13.911 | 69.951 | 19.945 | 51.931 | 19.073 | 7.947 | 168.847 |
| 2014 | | | | | | | | | | | | |
| Ene | 10.225 | -3.171 | -10 | 1.780 | 458 | 9.282 | 10.225 | -3.171 | -10 | 1.780 | 458 | 9.282 |
| Feb | 5.264 | -631 | 13.068 | 1.567 | 919 | 20.188 | 15.489 | -3.802 | 13.058 | 3.347 | 1.378 | 29.470 |
| Mar | 4.815 | 10 | 2.735 | 1.439 | 442 | 9.441 | 20.304 | -3.792 | 15.792 | 4.786 | 1.820 | 38.910 |
| Abr | 6.113 | 3.777 | 5.098 | 1.513 | 728 | 17.229 | 26.417 | -15 | 20.890 | 6.299 | 2.548 | 56.139 |
| May | 3.827 | 1.061 | 4.614 | 1.612 | 859 | 11.973 | 30.244 | 1.046 | 25.504 | 7.911 | 3.407 | 68.112 |
| Jun | 2.455 | 504 | 2.580 | 1.575 | 749 | 7.864 | 32.699 | 1.550 | 28.085 | 9.486 | 4.157 | 75.976 |
| Jul | | | | | | | | | | | | |
| Ago | | | | | | | | | | | | |
| Sep | | | | | | | | | | | | |
| Oct | | | | | | | | | | | | |
| Nov | | | | | | | | | | | | |
| Dic | | | | | | | | | | | | |

TASAS DE VARIACIÓN (%)

| | IRPF | IS | IVA | IIEE | Resto | TOTAL | IRPF | IS | IVA | IIEE | Resto | TOTAL |
|------|-------|-------|-------|------|-------|-------|-------|-------|-------|------|-------|-------|
| 2009 | -10,5 | -26,1 | -30,1 | -1,1 | -2,2 | -17,0 | -10,5 | -26,1 | -30,1 | -1,1 | -2,2 | -17,0 |
| 2010 | 4,9 | -19,8 | 46,2 | 2,4 | 5,8 | 10,8 | 4,9 | -19,8 | 46,2 | 2,4 | 5,8 | 10,8 |
| 2011 | 4,2 | 2,5 | 0,4 | -4,2 | -5,5 | 1,4 | 4,2 | 2,5 | 0,4 | -4,2 | -5,5 | 1,4 |
| 2012 | 1,2 | 29,0 | 2,4 | -4,1 | 11,0 | 4,2 | 1,2 | 29,0 | 2,4 | -4,1 | 11,0 | 4,2 |
| 2013 | -0,9 | -7,0 | 2,9 | 4,7 | 1,4 | 0,2 | -0,9 | -7,0 | 2,9 | 4,7 | 1,4 | 0,2 |

| | MENSUAL | | | | | | ACUMULADA | | | | | |
|-------------|---------|--------|-------|-------|-------|-------|-----------|--------|------|------|-------|-------|
| | IRPF | IS | IVA | IIEE | Resto | TOTAL | IRPF | IS | IVA | IIEE | Resto | TOTAL |
| 2013 | | | | | | | | | | | | |
| Ene | -9,1 | - | - | 1,3 | 8,7 | -20,2 | -9,1 | - | - | 1,3 | 8,7 | -20,2 |
| Feb | 3,3 | -121,5 | -1,0 | -4,2 | - | -4,2 | -5,2 | - | -5,9 | -1,3 | -1,1 | -11,1 |
| Mar | -1,6 | 22,4 | 18,0 | -4,1 | -10,8 | 2,2 | -4,3 | - | -2,6 | -2,2 | -4,1 | -8,2 |
| Abr | -7,3 | 11,7 | -8,9 | -4,3 | -5,0 | -3,9 | -5,2 | -36,8 | -4,6 | -2,7 | -4,5 | -6,6 |
| May | -12,8 | -56,7 | 55,3 | 12,4 | - | 22,5 | -5,8 | -40,8 | 0,2 | 0,0 | 8,5 | -4,4 |
| Jun | -2,7 | - | 100,2 | 35,6 | -37,7 | 11,5 | -5,5 | -51,4 | 5,7 | 5,7 | -1,0 | -2,9 |
| Jul | 3,8 | 22,7 | 18,5 | 3,4 | 6,9 | 9,2 | -3,0 | -30,0 | 8,2 | 5,4 | 1,2 | 0,0 |
| Ago | - | -4,2 | 2,9 | 1,2 | -1,5 | 7,8 | -2,2 | -21,5 | 8,4 | 4,8 | 1,2 | 0,2 |
| Sep | 1,0 | -42,0 | -1,9 | -4,6 | 39,7 | -0,9 | -1,8 | -23,2 | 6,5 | 3,7 | 6,9 | 0,1 |
| Oct | 1,3 | 10,0 | 0,3 | 15,2 | 1,0 | 4,3 | -1,4 | -8,4 | 5,4 | 4,7 | 6,0 | 0,8 |
| Nov | 3,2 | - | 0,9 | 7,8 | 122,7 | 1,8 | -1,0 | -11,1 | 5,1 | 5,0 | 10,6 | 0,9 |
| Dic | -0,7 | 9,9 | -29,1 | 1,6 | -42,8 | -7,4 | -0,9 | -7,0 | 2,9 | 4,7 | 1,4 | 0,2 |
| 2014 | | | | | | | | | | | | |
| Ene | 10,8 | -179,7 | 96,9 | 9,5 | -61,8 | -12,4 | 10,8 | -179,7 | 96,9 | 9,5 | -61,8 | -12,4 |
| Feb | 9,7 | 43,5 | 9,4 | 14,8 | - | 20,0 | 10,4 | -69,0 | 12,5 | 11,9 | 32,3 | 7,5 |
| Mar | 1,4 | -89,2 | 17,0 | 7,5 | 7,4 | 5,7 | 8,1 | -75,8 | 13,2 | 10,6 | 25,2 | 7,0 |
| Abr | -21,0 | -16,3 | -15,7 | -5,2 | - | -18,2 | -0,4 | - | 4,5 | 6,3 | -2,3 | -2,2 |
| May | 106,0 | - | 62,6 | 4,5 | 102,4 | 86,5 | 6,6 | -50,5 | 11,7 | 5,9 | 12,4 | 6,7 |
| Jun | -10,0 | - | -2,2 | -18,4 | 67,5 | 2,6 | 5,1 | -23,8 | 10,3 | 0,9 | 19,4 | 6,3 |
| Jul | | | | | | | | | | | | |
| Ago | | | | | | | | | | | | |
| Sep | | | | | | | | | | | | |
| Oct | | | | | | | | | | | | |
| Nov | | | | | | | | | | | | |
| Dic | | | | | | | | | | | | |

(En miles de euros)

| DESIGNACIÓN DE LOS INGRESOS | RECAUDACIÓN | | | | | | | | % | |
|-------------------------------------|------------------|------------------|----------------|------------------|------------------|------------------|----------------|------------------|--------------|--------------|
| | AÑO 2014 | | | | AÑO 2013 | | | | | |
| | ESTADO | CC.AA. | CC.LL. | TOTAL | ESTADO | CC.AA. | CC.LL. | TOTAL | ESTADO | TOTAL |
| I R P F | -213.031 | 2.610.592 | 57.655 | 2.455.216 | -47.845 | 2.715.607 | 60.188 | 2.727.950 | - | -10,0 |
| - Retenciones trabajo | 4.155.424 | | | 4.155.424 | 4.188.544 | | | 4.188.544 | -0,8 | -0,8 |
| - Retenciones de arrendamientos | 49.183 | | | 49.183 | 61.569 | | | 61.569 | -20,1 | -20,1 |
| - Retenciones Fondos Inversión | 27.044 | | | 27.044 | 26.683 | | | 26.683 | 1,4 | 1,4 |
| - Retenciones capital | 411.948 | | | 411.948 | 392.063 | | | 392.063 | 5,1 | 5,1 |
| - Gravamen s/Loterías | 23.400 | | | 23.400 | 18.782 | | | 18.782 | 24,6 | 24,6 |
| - Pagos fraccionados | 15.433 | | | 15.433 | 14.339 | | | 14.339 | 7,6 | 7,6 |
| - Cuota diferencial IRPF | -2.213.950 | | | -2.213.950 | -1.959.885 | | | -1.959.885 | - | - |
| - Otras devoluciones y minoraciones | -2.681.513 | 2.610.592 | 57.655 | -13.266 | -2.789.940 | 2.715.607 | 60.188 | -14.145 | - | - |
| Impuesto sobre Sociedades | 504.237 | | | 504.237 | -81.260 | | | -81.260 | - | - |
| - Retenciones de arrendamientos | 15.361 | | | 15.361 | 16.324 | | | 16.324 | -5,9 | -5,9 |
| - Retenciones Fondos Inversión | 11.512 | | | 11.512 | 11.339 | | | 11.339 | 1,5 | 1,5 |
| - Retenciones capital | 173.753 | | | 173.753 | 138.033 | | | 138.033 | 25,9 | 25,9 |
| - Gravamen s/Loterías | 0 | | | 0 | 76 | | | 76 | - | - |
| - Grav.Esp. s/Dividendos | 4 | | | 4 | 1 | | | 1 | - | - |
| - Grav. s/Revalorización Activos | 195 | | | 195 | 0 | | | 0 | - | - |
| - Pagos fraccionados | 182.342 | | | 182.342 | 166.977 | | | 166.977 | 9,2 | 9,2 |
| - Cuota diferencial Sociedades | 121.070 | | | 121.070 | -414.010 | | | -414.010 | - | - |
| Impuesto Renta no Residentes | 222.213 | | | 222.213 | 78.267 | | | 78.267 | 183,9 | 183,9 |
| - Retenciones y Otros | 241.216 | | | 241.216 | 123.468 | | | 123.468 | 95,4 | 95,4 |
| - Cuota diferencial | -19.003 | | | -19.003 | -45.201 | | | -45.201 | - | - |
| - Impuestos Medioambientales | 106.302 | | | 106.302 | 2.856 | | | 2.856 | - | - |
| Resto del Capítulo I | 19.247 | | | 19.247 | 19.498 | | | 19.498 | -1,3 | -1,3 |
| TOTAL CAPITULO I | 638.968 | 2.610.592 | 57.655 | 3.307.215 | -28.484 | 2.715.607 | 60.188 | 2.747.311 | - | 20,4 |
| I V A | 431.131 | 2.104.488 | 44.686 | 2.580.305 | 495.596 | 2.096.648 | 47.417 | 2.639.661 | -13,0 | -2,2 |
| - IVA Bruto | 5.164.377 | | | 5.164.377 | 4.888.378 | | | 4.888.378 | 5,6 | 5,6 |
| - Importaciones | 882.660 | | | 882.660 | 776.719 | | | 776.719 | 13,6 | 13,6 |
| - Operaciones Interiores | 4.281.717 | | | 4.281.717 | 4.111.659 | | | 4.111.659 | 4,1 | 4,1 |
| - Devoluciones | 2.584.072 | | | 2.584.072 | 2.248.717 | | | 2.248.717 | 14,9 | 14,9 |
| - Participación AA.TT. | 2.149.174 | 2.104.488 | 44.686 | 2.149.174 | 2.144.065 | 2.096.648 | 47.417 | 2.144.065 | 0,2 | 0,2 |
| Impuestos Especiales | 529.148 | 1.030.645 | 15.366 | 1.575.159 | 896.702 | 1.016.091 | 16.799 | 1.929.592 | -41,0 | -18,4 |
| - Alcohol | 20.530 | 37.490 | 756 | 58.776 | 21.459 | 33.464 | 737 | 55.660 | -4,3 | 5,6 |
| - Cerveza | 8.975 | 13.513 | 257 | 22.745 | 9.126 | 13.086 | 276 | 22.488 | -1,7 | 1,1 |
| - Productos intermedios | 922 | 844 | 17 | 1.783 | 353 | 749 | 16 | 1.118 | 161,2 | 59,5 |
| - Hidrocarburos | 317.795 | 490.282 | 8.033 | 816.110 | 307.790 | 512.750 | 8.363 | 828.903 | 3,3 | -1,5 |
| - Labores del Tabaco | 208.253 | 351.571 | 6.303 | 566.127 | 568.785 | 335.088 | 7.407 | 911.280 | -63,4 | -37,9 |
| - Electricidad | -27.258 | 136.945 | 0 | 109.687 | -11.661 | 120.954 | 0 | 109.293 | - | 0,4 |
| - Carbón | -90 | | | -90 | 1.078 | | | 1.078 | - | - |
| - Otros | 21 | | | 21 | -228 | | | -228 | - | - |
| Primas de Seguros | 107.146 | | | 107.146 | 110.493 | | | 110.493 | -3,0 | -3,0 |
| Tráfico exterior | 121.519 | | | 121.519 | 95.133 | | | 95.133 | 27,7 | 27,7 |
| Imp. actividades juego. Estado | 56 | | | 56 | 48 | | | 48 | 16,7 | 16,7 |
| Imp. sobre gases fluorados | 891 | | | 891 | 0 | | | 0 | - | - |
| Resto Capítulo II | 401 | | | 401 | 325 | | | 325 | 23,4 | 23,4 |
| TOTAL CAPITULO II | 1.190.292 | 3.135.133 | 60.052 | 4.385.477 | 1.598.297 | 3.112.739 | 64.216 | 4.775.252 | -25,5 | -8,2 |
| Tasa Radioeléctrica | 33 | | | 33 | -16.938 | | | -16.938 | - | - |
| Otras Tasas | 60.859 | | | 60.859 | 71.030 | | | 71.030 | -14,3 | -14,3 |
| Resto del Capítulo III | 110.738 | | | 110.738 | 86.651 | | | 86.651 | 27,8 | 27,8 |
| TOTAL CAPITULO III | 171.630 | | | 171.630 | 140.743 | | | 140.743 | 21,9 | 21,9 |
| TOTAL INGRESOS TRIBUTARIOS | 2.000.890 | 5.745.725 | 117.707 | 7.864.322 | 1.710.556 | 5.828.346 | 124.404 | 7.663.306 | 17,0 | 2,6 |

(En miles de euros)

| DESIGNACIÓN DE LOS INGRESOS | RECAUDACIÓN | | | | | | | | % | |
|-------------------------------------|-------------------|-------------------|----------------|-------------------|-------------------|-------------------|----------------|-------------------|--------------|--------------|
| | AÑO 2014 | | | | AÑO 2013 | | | | | |
| | ESTADO | CC.AA. | CC.LL. | TOTAL | ESTADO | CC.AA. | CC.LL. | TOTAL | ESTADO | TOTAL |
| I R P F | 16.689.311 | 15.663.551 | 345.884 | 32.698.746 | 14.451.626 | 16.293.637 | 359.210 | 31.104.473 | 15,5 | 5,1 |
| - Retenciones trabajo | 34.236.485 | | | 34.236.485 | 32.688.230 | | | 32.688.230 | 4,7 | 4,7 |
| - Retenciones de arrendamientos | 952.965 | | | 952.965 | 986.016 | | | 986.016 | -3,4 | -3,4 |
| - Retenciones Fondos Inversión | 225.682 | | | 225.682 | 172.114 | | | 172.114 | 31,1 | 31,1 |
| - Retenciones capital | 2.177.839 | | | 2.177.839 | 2.469.496 | | | 2.469.496 | -11,8 | -11,8 |
| - Gravamen s/Loterías | 303.338 | | | 303.338 | 121.147 | | | 121.147 | 150,4 | 150,4 |
| - Pagos fraccionados | 967.273 | | | 967.273 | 908.804 | | | 908.804 | 6,4 | 6,4 |
| - Cuota diferencial IRPF | -5.995.382 | | | -5.995.382 | -6.072.995 | | | -6.072.995 | - | - |
| - Otras devoluciones y minoraciones | -16.178.889 | 15.663.551 | 345.884 | -169.454 | -16.821.186 | 16.293.637 | 359.210 | -168.339 | - | - |
| Impuesto sobre Sociedades | 1.550.415 | | | 1.550.415 | 2.034.252 | | | 2.034.252 | -23,8 | -23,8 |
| - Retenciones de arrendamientos | 369.987 | | | 369.987 | 375.375 | | | 375.375 | -1,4 | -1,4 |
| - Retenciones Fondos Inversión | 95.671 | | | 95.671 | 73.190 | | | 73.190 | 30,7 | 30,7 |
| - Retenciones capital | 907.221 | | | 907.221 | 1.019.259 | | | 1.019.259 | -11,0 | -11,0 |
| - Gravamen s/Loterías | 956 | | | 956 | 833 | | | 833 | 14,8 | 14,8 |
| - Grav.Esp. s/Dividendos | 16 | | | 16 | 8.990 | | | 8.990 | -99,8 | -99,8 |
| - Grav. s/Revalorización Activos | 6.168 | | | 6.168 | 0 | | | 0 | - | - |
| - Pagos fraccionados | 4.479.263 | | | 4.479.263 | 3.945.011 | | | 3.945.011 | 13,5 | 13,5 |
| - Cuota diferencial Sociedades | -4.308.867 | | | -4.308.867 | -3.388.406 | | | -3.388.406 | - | - |
| Impuesto Renta no Residentes | 649.667 | | | 649.667 | 550.079 | | | 550.079 | 18,1 | 18,1 |
| - Retenciones y Otros | 836.633 | | | 836.633 | 731.801 | | | 731.801 | 14,3 | 14,3 |
| - Cuota diferencial | -186.966 | | | -186.966 | -181.722 | | | -181.722 | - | - |
| - Impuestos Medioambientales | 788.399 | | | 788.399 | 387.593 | | | 387.593 | 103,4 | 103,4 |
| Resto del Capítulo I | 76.892 | | | 76.892 | 71.502 | | | 71.502 | 7,5 | 7,5 |
| TOTAL CAPITULO I | 19.754.684 | 15.663.551 | 345.884 | 35.764.119 | 17.495.052 | 16.293.637 | 359.210 | 34.147.899 | 12,9 | 4,7 |
| I V A | 15.189.834 | 12.626.921 | 267.877 | 28.084.632 | 12.604.451 | 12.579.881 | 284.506 | 25.468.838 | 20,5 | 10,3 |
| - IVA Bruto | 40.595.277 | | | 40.595.277 | 39.190.418 | | | 39.190.418 | 3,6 | 3,6 |
| - Importaciones | 4.757.252 | | | 4.757.252 | 4.588.412 | | | 4.588.412 | 3,7 | 3,7 |
| - Operaciones Interiores | 35.838.025 | | | 35.838.025 | 34.602.006 | | | 34.602.006 | 3,6 | 3,6 |
| - Devoluciones | 12.510.645 | | | 12.510.645 | 13.721.580 | | | 13.721.580 | -8,8 | -8,8 |
| - Participación AA.TT. | 12.894.798 | 12.626.921 | 267.877 | | 12.864.387 | 12.579.881 | 284.506 | | 0,2 | |
| Impuestos Especiales | 3.209.903 | 6.183.876 | 92.190 | 9.485.969 | 3.200.688 | 6.096.551 | 100.736 | 9.397.975 | 0,3 | 0,9 |
| - Alcohol | 121.469 | 224.940 | 4.531 | 350.940 | 116.942 | 200.783 | 4.427 | 322.152 | 3,9 | 8,9 |
| - Cerveza | 43.007 | 81.076 | 1.546 | 125.629 | 37.880 | 78.518 | 1.650 | 118.048 | 13,5 | 6,4 |
| - Productos intermedios | 4.432 | 5.067 | 99 | 9.598 | 3.945 | 4.498 | 101 | 8.544 | 12,3 | 12,3 |
| - Hidrocarburos | 2.000.723 | 2.941.691 | 48.198 | 4.990.612 | 1.642.999 | 3.076.500 | 50.175 | 4.769.674 | 21,8 | 4,6 |
| - Labores del Tabaco | 1.019.033 | 2.109.431 | 37.816 | 3.166.280 | 1.360.592 | 2.010.530 | 44.383 | 3.415.505 | -25,1 | -7,3 |
| - Electricidad | -115.777 | 821.671 | 0 | 705.894 | -3.568 | 725.722 | 0 | 722.154 | - | -2,3 |
| - Carbón | 137.461 | | | 137.461 | 42.371 | | | 42.371 | - | - |
| - Otros | -445 | | | -445 | -473 | | | -473 | - | - |
| Primas de Seguros | 669.775 | | | 669.775 | 678.584 | | | 678.584 | -1,3 | -1,3 |
| Tráfico exterior | 682.212 | | | 682.212 | 616.936 | | | 616.936 | 10,6 | 10,6 |
| Imp. actividades juego. Estado | 43.074 | | | 43.074 | 51.222 | | | 51.222 | -15,9 | -15,9 |
| Imp. sobre qases fluorados | 9.057 | | | 9.057 | 0 | | | 0 | - | - |
| Resto Capítulo II | 9.301 | | | 9.301 | 8.915 | | | 8.915 | 4,3 | 4,3 |
| TOTAL CAPITULO II | 19.813.156 | 18.810.797 | 360.067 | 38.984.020 | 17.160.796 | 18.676.432 | 385.242 | 36.222.470 | 15,5 | 7,6 |
| Tasa Radioeléctrica | 184.407 | | | 184.407 | 140.268 | | | 140.268 | 31,5 | 31,5 |
| Otras Tasas | 387.089 | | | 387.089 | 422.954 | | | 422.954 | -8,5 | -8,5 |
| Resto del Capítulo III | 656.644 | | | 656.644 | 551.841 | | | 551.841 | 19,0 | 19,0 |
| TOTAL CAPITULO III | 1.228.140 | | | 1,228.140 | 1.115.063 | | | 1,115.063 | 10,1 | 10,1 |
| TOTAL INGRESOS TRIBUTARIOS | 40.795.980 | 34.474.348 | 705.951 | 75.976.279 | 35.770.911 | 34.970.069 | 744.452 | 71.485.432 | 14,0 | 6,3 |



**2. DEVOLUCIONES, PARTICIPACIÓN DE LAS AA.TT. Y OTRAS
MINORACIONES. INGRESOS BRUTOS**

Cuadro 2.1
DEVOLUCIONES, PARTICIPACIÓN DE LAS AA.TT. Y OTRAS MINORACIONES. MES Y ACUMULADO
(En millones de euros)

| | PERIODO: MES DE JUNIO | | | | PERIODO: ENERO-JUNIO | | | |
|--|-----------------------|---------------|-------------------|--------------|----------------------|---------------|-------------------|--------------|
| | 2014 | 2013 | Comparación 14/13 | | 2014 | 2013 | Comparación 14/13 | |
| | | | Diferencia | % | | | Diferencia | % |
| I. Renta de las Personas Físicas | 2.761 | 2.718 | 42 | 1,6 | 7.400 | 7.673 | -273 | -3,6 |
| + Cuota diferencial | 2.754 | 2.702 | 52 | 1,9 | 7.315 | 7.623 | -308 | -4,0 |
| + Otras devoluciones | 6 | 16 | -10 | -63,2 | 77 | 50 | 27 | 52,9 |
| + D. G. del Tesoro y Política Financiera | 1 | 0 | 1 | - | 9 | 0 | 9 | - |
| I. Sociedades | 74 | 542 | -468 | -86,3 | 5.625 | 5.961 | -336 | -5,6 |
| + Cuota diferencial | 74 | 534 | -460 | -86,2 | 5.398 | 4.596 | 802 | 17,4 |
| + Otras devoluciones | 0 | 6 | -6 | -92,2 | 227 | 13 | 214 | - |
| + D. G. del Tesoro y Política Financiera | 0 | 3 | -3 | -100,0 | 0 | 1.352 | -1.351 | -100,0 |
| I. Renta de no Residentes | 39 | 57 | -18 | -31,8 | 294 | 1.375 | -1.081 | -78,6 |
| + Otras devoluciones | 39 | 55 | -16 | -29,1 | 292 | 267 | 25 | 9,2 |
| + D. G. del Tesoro y Política Financiera | 0 | 2 | -2 | -100,0 | 2 | 1.108 | -1.106 | -99,8 |
| Impuesto sobre el Valor Añadido | 2.584 | 2.249 | 335 | 14,9 | 12.511 | 13.722 | -1.211 | -8,8 |
| + Anuales y otras | 553 | 702 | -148 | -21,1 | 2.781 | 3.329 | -548 | -16,5 |
| + Mensuales | 1.852 | 1.375 | 477 | 34,7 | 8.946 | 9.808 | -862 | -8,8 |
| + Ajuste País Vasco | 0 | 0 | 0 | - | 384 | 269 | 115 | 42,8 |
| + Ajuste Navarra | 178 | 172 | 6 | 3,6 | 399 | 316 | 84 | 26,4 |
| Impuestos Especiales | 23 | 37 | -14 | -37,6 | 122 | 142 | -20 | -13,9 |
| Otras devoluciones | 37 | 39 | -1 | -3,3 | 249 | 255 | -6 | -2,3 |
| TOTAL DEVOLUCIONES | 5.518 | 5.642 | -124 | -2,2 | 26.201 | 29.127 | -2.927 | -10,0 |
| TOTAL DEVOLUCIONES sin DEUDA PÚBLICA | 5.518 | 5.637 | -120 | -2,1 | 26.189 | 26.668 | -478 | -1,8 |
| I. Renta de las Personas Físicas | 2.682 | 2.790 | -108 | -3,9 | 16.179 | 16.821 | -642 | -3,8 |
| + Asignación tributaria Iglesia Católica | 13 | 14 | -1 | -6,2 | 169 | 168 | 1 | 0,7 |
| + Participación AA.TT. en el IRPF | 2.668 | 2.776 | -108 | -3,9 | 16.009 | 16.653 | -643 | -3,9 |
| Participación de las AA.TT. en el IVA | 2.149 | 2.144 | 5 | 0,2 | 12.895 | 12.864 | 30 | 0,2 |
| Participación de las AA.TT. en II.EE. | 1.046 | 1.033 | 13 | 1,3 | 6.276 | 6.197 | 79 | 1,3 |
| TOTAL MINORACIONES | 5.877 | 5.967 | -90 | -1,5 | 35.350 | 35.883 | -533 | -1,5 |
| I. Renta de las Personas Físicas | 5.442 | 5.508 | -66 | -1,2 | 23.579 | 24.494 | -916 | -3,7 |
| I. Sociedades | 74 | 542 | -468 | -86,3 | 5.625 | 5.961 | -336 | -5,6 |
| I. Renta de no Residentes | 39 | 57 | -18 | -31,8 | 294 | 1.375 | -1.081 | -78,6 |
| Impuesto sobre el Valor Añadido | 4.733 | 4.393 | 340 | 7,8 | 25.405 | 26.586 | -1.181 | -4,4 |
| Impuestos Especiales | 1.069 | 1.070 | -1 | -0,1 | 6.398 | 6.339 | 59 | 0,9 |
| Otras devoluciones | 37 | 39 | -1 | -3,3 | 249 | 255 | -6 | -2,3 |
| TOTAL DEVOLUCIONES Y MINORACIONES | 11.395 | 11.609 | -214 | -1,8 | 61.550 | 65.010 | -3.460 | -5,3 |
| TOTAL DEVOLUCIONES Y MINORACIONES SIN DEUDA PÚBLICA | 11.394 | 11.604 | -210 | -1,8 | 61.539 | 62.550 | -1.011 | -1,6 |



Cuadro 2.2
DEVOLUCIONES. EVOLUCIÓN
(en millones de euros)

| | MENSUAL | | | | | | ACUMULADA | | | | | |
|-------------|---------|-------|-------|------|-------|-------|-----------|-------|--------|------|-------|--------|
| | IRPF | IS | IVA | IIEE | Resto | TOTAL | IRPF | IS | IVA | IIEE | Resto | TOTAL |
| 2013 | | | | | | | | | | | | |
| Ene | 625 | 2.731 | 1.973 | 6 | 99 | 5.435 | 625 | 2.731 | 1.973 | 6 | 99 | 5.435 |
| Feb | 194 | 1.514 | 1.782 | 6 | 779 | 4.274 | 819 | 4.244 | 3.756 | 12 | 879 | 9.709 |
| Mar | 144 | 285 | 2.550 | 39 | 89 | 3.108 | 963 | 4.529 | 6.306 | 51 | 967 | 12.817 |
| Abr | 1.190 | 241 | 3.182 | 34 | 86 | 4.734 | 2.153 | 4.771 | 9.488 | 85 | 1.054 | 17.551 |
| May | 2.801 | 648 | 1.984 | 20 | 481 | 5.934 | 4.955 | 5.418 | 11.473 | 105 | 1.535 | 23.485 |
| Jun | 2.718 | 542 | 2.249 | 37 | 96 | 5.642 | 7.673 | 5.961 | 13.722 | 142 | 1.630 | 29.127 |
| Jul | 1.429 | 237 | 2.423 | 36 | 94 | 4.219 | 9.103 | 6.198 | 16.145 | 177 | 1.725 | 33.347 |
| Ago | 856 | 979 | 1.724 | 11 | 843 | 4.412 | 9.958 | 7.176 | 17.869 | 188 | 2.567 | 37.758 |
| Sep | 587 | 46 | 2.199 | 16 | 59 | 2.906 | 10.545 | 7.223 | 20.067 | 204 | 2.626 | 40.664 |
| Oct | 505 | 73 | 1.716 | 42 | 74 | 2.411 | 11.050 | 7.296 | 21.783 | 246 | 2.699 | 43.075 |
| Nov | 448 | 1.038 | 1.646 | 12 | 539 | 3.682 | 11.498 | 8.334 | 23.429 | 258 | 3.238 | 46.757 |
| Dic | 473 | 605 | 2.690 | 82 | 58 | 3.909 | 11.971 | 8.939 | 26.119 | 340 | 3.296 | 50.666 |
| 2014 | | | | | | | | | | | | |
| Ene | 352 | 3.768 | 1.563 | 6 | 107 | 5.797 | 352 | 3.768 | 1.563 | 6 | 107 | 5.797 |
| Feb | 177 | 1.006 | 1.445 | 7 | 101 | 2.736 | 529 | 4.774 | 3.009 | 13 | 209 | 8.533 |
| Mar | 157 | 317 | 2.039 | 9 | 95 | 2.617 | 687 | 5.091 | 5.048 | 21 | 304 | 11.150 |
| Abr | 1.147 | 335 | 2.436 | 62 | 88 | 4.068 | 1.834 | 5.426 | 7.483 | 83 | 392 | 15.218 |
| May | 2.806 | 125 | 2.443 | 15 | 75 | 5.464 | 4.639 | 5.551 | 9.927 | 99 | 467 | 20.682 |
| Jun | 2.761 | 74 | 2.584 | 23 | 76 | 5.518 | 7.400 | 5.625 | 12.511 | 122 | 543 | 26.201 |
| Jul | | | | | | | | | | | | |
| Ago | | | | | | | | | | | | |
| Sep | | | | | | | | | | | | |
| Oct | | | | | | | | | | | | |
| Nov | | | | | | | | | | | | |
| Dic | | | | | | | | | | | | |

TASAS DE VARIACIÓN (%)

| | IRPF | IS | IVA | IIEE | Resto | TOTAL | IRPF | IS | IVA | IIEE | Resto | TOTAL |
|------|-------|-------|-------|-------|-------|-------|-------|-------|-------|-------|-------|-------|
| 2009 | 8,0 | 20,0 | 13,6 | 31,1 | 14,8 | 13,1 | 8,0 | 20,0 | 13,6 | 31,1 | 14,8 | 13,1 |
| 2010 | -6,0 | -3,7 | -30,5 | 9,6 | 27,6 | -19,3 | -6,0 | -3,7 | -30,5 | 9,6 | 27,6 | -19,3 |
| 2011 | -12,6 | -20,3 | 4,7 | 18,3 | 27,2 | -3,0 | -12,6 | -20,3 | 4,7 | 18,3 | 27,2 | -3,0 |
| 2012 | -4,6 | -10,6 | -10,4 | -33,7 | 13,5 | -7,9 | -4,6 | -10,6 | -10,4 | -33,7 | 13,5 | -7,9 |
| 2013 | 3,6 | 63,7 | 10,2 | -6,6 | 12,9 | 15,1 | 3,6 | 63,7 | 10,2 | -6,6 | 12,9 | 15,1 |

| | MENSUAL | | | | | | ACUMULADA | | | | | |
|-------------|---------|-------|-------|-------|-------|-------|-----------|-------|-------|-------|-------|-------|
| | IRPF | IS | IVA | IIEE | Resto | TOTAL | IRPF | IS | IVA | IIEE | Resto | TOTAL |
| 2013 | | | | | | | | | | | | |
| Ene | 176,3 | 111,6 | 49,8 | -45,7 | -22,1 | 82,8 | 176,3 | 111,6 | 49,8 | -45,7 | -22,1 | 82,8 |
| Feb | -2,6 | 58,3 | 50,7 | -69,9 | 21,0 | 42,5 | 92,7 | 88,9 | 50,2 | -60,9 | 13,8 | 62,5 |
| Mar | -7,5 | 33,5 | 7,3 | 7,6 | 15,0 | 8,6 | 65,8 | 84,1 | 29,3 | -23,5 | 13,9 | 45,1 |
| Abr | 39,5 | 83,9 | 35,9 | -41,8 | 96,7 | 38,1 | 50,1 | 84,1 | 31,4 | -32,0 | 18,0 | 43,1 |
| May | 8,3 | 15,2 | -17,9 | -35,8 | 7,9 | -1,8 | 23,2 | 71,8 | 19,1 | -32,8 | 14,6 | 28,3 |
| Jun | -10,0 | - | -27,4 | -15,7 | 10,9 | -11,1 | 8,9 | 83,4 | 7,8 | -29,0 | 14,4 | 18,2 |
| Jul | -18,4 | -43,6 | -23,5 | 19,7 | 80,9 | -22,2 | 3,5 | 68,9 | 1,5 | -22,7 | 16,8 | 10,9 |
| Ago | -21,8 | -2,7 | 1,4 | 2,8 | 5,3 | -4,3 | 0,7 | 53,5 | 1,5 | -21,6 | 12,7 | 8,9 |
| Sep | 17,8 | 19,6 | 56,2 | -30,7 | 33,8 | 44,5 | 1,5 | 53,2 | 5,6 | -22,4 | 13,1 | 10,8 |
| Oct | 13,7 | 59,7 | 2,8 | 33,6 | 10,6 | 6,8 | 2,0 | 53,3 | 5,4 | -16,4 | 13,0 | 10,6 |
| Nov | -6,6 | 66,4 | 7,2 | 48,5 | 12,5 | 17,8 | 1,7 | 54,8 | 5,5 | -14,6 | 13,0 | 11,1 |
| Dic | 90,5 | - | 79,4 | 32,5 | 10,4 | 101,4 | 3,6 | 63,7 | 10,2 | -6,6 | 12,9 | 15,1 |
| 2014 | | | | | | | | | | | | |
| Ene | -43,6 | 38,0 | -20,8 | -3,9 | 8,3 | 6,7 | -43,6 | 38,0 | -20,8 | -3,9 | 8,3 | 6,7 |
| Feb | -8,6 | -33,6 | -18,9 | 16,9 | -87,0 | -36,0 | -35,4 | 12,5 | -19,9 | 6,1 | -76,3 | -12,1 |
| Mar | 8,9 | 11,1 | -20,0 | -77,2 | 6,9 | -15,8 | -28,7 | 12,4 | -20,0 | -57,9 | -68,6 | -13,0 |
| Abr | -3,6 | 39,1 | -23,5 | 84,3 | 2,2 | -14,1 | -14,9 | 13,7 | -21,1 | -1,4 | -62,8 | -13,3 |
| May | 0,1 | -80,7 | 23,1 | -23,3 | -84,4 | -7,9 | -6,4 | 2,4 | -13,5 | -5,6 | -69,6 | -11,9 |
| Jun | 1,6 | -86,3 | 14,9 | -37,6 | -20,3 | -2,2 | -3,6 | -5,6 | -8,8 | -13,9 | -66,7 | -10,0 |
| Jul | | | | | | | | | | | | |
| Ago | | | | | | | | | | | | |
| Sep | | | | | | | | | | | | |
| Oct | | | | | | | | | | | | |
| Nov | | | | | | | | | | | | |
| Dic | | | | | | | | | | | | |



Cuadro 2.3
PARTICIPACIÓN DE LAS AA.TT. Y OTRAS MINORACIONES. EVOLUCIÓN
(en millones de euros)

| | MENSUAL | | | | | | ACUMULADA | | | | | |
|-------------|-----------------------------|-------|-------|--------------|------------|--------------|-----------------------------|--------|--------|---------------|------------|---------------|
| | PARTICIPACIÓN DE LAS AA.TT. | | | | ASIG. I.C. | MINOR. | PARTICIPACIÓN DE LAS AA.TT. | | | | ASIG. I.C. | MINOR. |
| | IRPF | IVA | IIEE | TOTAL | IRPF | TOTAL | IRPF | IVA | IIEE | TOTAL | IRPF | TOTAL |
| 2013 | | | | | | | | | | | | |
| Ene | 2.774 | 2.144 | 1.033 | 5.951 | 101 | 6.052 | 2.774 | 2.144 | 1.033 | 5.951 | 101 | 6.052 |
| Feb | 2.776 | 2.144 | 1.033 | 5.953 | 13 | 5.966 | 5.550 | 4.288 | 2.066 | 11.904 | 114 | 12.018 |
| Mar | 2.776 | 2.144 | 1.033 | 5.953 | 13 | 5.966 | 8.325 | 6.432 | 3.099 | 17.856 | 128 | 17.984 |
| Abr | 2.776 | 2.144 | 1.033 | 5.953 | 13 | 5.966 | 11.101 | 8.576 | 4.132 | 23.809 | 141 | 23.950 |
| May | 2.776 | 2.144 | 1.033 | 5.953 | 13 | 5.966 | 13.877 | 10.720 | 5.164 | 29.762 | 154 | 29.916 |
| Jun | 2.776 | 2.144 | 1.033 | 5.953 | 14 | 5.967 | 16.653 | 12.864 | 6.197 | 35.715 | 168 | 35.883 |
| Jul | 1.499 | 2.852 | 182 | 4.534 | 13 | 4.547 | 18.152 | 15.717 | 6.380 | 40.249 | 182 | 40.430 |
| Ago | 2.776 | 2.144 | 1.033 | 5.953 | 13 | 5.966 | 20.928 | 17.861 | 7.413 | 46.201 | 195 | 46.396 |
| Sep | 2.776 | 2.144 | 1.033 | 5.953 | 13 | 5.966 | 23.704 | 20.005 | 8.446 | 52.154 | 208 | 52.362 |
| Oct | 2.766 | 2.144 | 1.008 | 5.918 | 13 | 5.931 | 26.470 | 22.149 | 9.454 | 58.072 | 221 | 58.294 |
| Nov | 2.775 | 2.144 | 1.033 | 5.952 | 13 | 5.966 | 29.245 | 24.293 | 10.486 | 64.025 | 235 | 64.259 |
| Dic | 2.776 | 2.144 | 1.033 | 5.953 | 13 | 5.966 | 32.021 | 26.437 | 11.519 | 69.977 | 248 | 70.225 |
| 2014 | | | | | | | | | | | | |
| Ene | 2.668 | 2.149 | 1.046 | 5.863 | 103 | 5.966 | 2.668 | 2.149 | 1.046 | 5.863 | 103 | 5.966 |
| Feb | 2.668 | 2.149 | 1.046 | 5.863 | 13 | 5.877 | 5.336 | 4.298 | 2.092 | 11.726 | 116 | 11.843 |
| Mar | 2.668 | 2.149 | 1.046 | 5.863 | 13 | 5.877 | 8.005 | 6.447 | 3.138 | 17.590 | 130 | 17.720 |
| Abr | 2.668 | 2.149 | 1.046 | 5.863 | 13 | 5.877 | 10.673 | 8.596 | 4.184 | 23.453 | 143 | 23.596 |
| May | 2.668 | 2.149 | 1.046 | 5.863 | 13 | 5.877 | 13.341 | 10.746 | 5.230 | 29.317 | 156 | 29.473 |
| Jun | 2.668 | 2.149 | 1.046 | 5.863 | 13 | 5.877 | 16.009 | 12.895 | 6.276 | 35.180 | 169 | 35.350 |
| Jul | | | | | | | | | | | | |
| Ago | | | | | | | | | | | | |
| Sep | | | | | | | | | | | | |
| Oct | | | | | | | | | | | | |
| Nov | | | | | | | | | | | | |
| Dic | | | | | | | | | | | | |

TASAS DE VARIACIÓN (%)

| | PARTICIPACIÓN DE LAS AA.TT. | | | | ASIG. I.C. | MINOR. | PARTICIPACIÓN DE LAS AA.TT. | | | | ASIG. I.C. | MINOR. |
|-------------|-----------------------------|-------|-------|--------------|------------|--------------|-----------------------------|-------|-------|-------|------------|--------------|
| | IRPF | IVA | IIEE | TOTAL | IRPF | TOTAL | IRPF | IVA | IIEE | TOTAL | IRPF | TOTAL |
| 2009 | 19,7 | -23,0 | 10,3 | 1,8 | 62,3 | 1,9 | 19,7 | -23,0 | 10,3 | 1,8 | 62,3 | 1,9 |
| 2010 | -17,3 | -40,5 | 2,8 | -21,0 | 4,6 | -20,9 | -17,3 | -40,5 | 2,8 | -21,0 | 4,6 | -20,9 |
| 2011 | 31,1 | 126,1 | 33,6 | 52,7 | 31,9 | 52,6 | 31,1 | 126,1 | 33,6 | 52,7 | 31,9 | 52,6 |
| 2012 | 21,6 | 42,3 | 10,1 | 26,4 | -53,5 | 26,0 | 21,6 | 42,3 | 10,1 | 26,4 | -53,5 | 26,0 |
| 2013 | -27,4 | -22,4 | -17,3 | -24,0 | 55,7 | -23,9 | -27,4 | -22,4 | -17,3 | -24,0 | 55,7 | -23,9 |

| | MENSUAL | | | | | | ACUMULADA | | | | | |
|-------------|---------|-------|-------|-------|------------|--------------|-----------|-------|-------|-------|------------|--------------|
| | IRPF | IVA | IIEE | TOTAL | ASIG. I.C. | MINOR. | IRPF | IVA | IIEE | TOTAL | ASIG. I.C. | MINOR. |
| 2013 | | | | | | | | | | | | |
| Ene | -4,5 | 12,9 | -1,5 | 1,7 | - | 3,2 | -4,5 | 12,9 | -1,5 | 1,7 | - | 3,2 |
| Feb | -4,4 | 12,9 | -1,5 | 1,7 | 0,0 | 1,7 | -4,5 | 12,9 | -1,5 | 1,7 | - | 2,4 |
| Mar | -4,4 | 12,9 | -1,5 | 1,7 | 0,0 | 1,7 | -4,5 | 12,9 | -1,5 | 1,7 | - | 2,2 |
| Abr | -4,4 | 12,9 | -1,5 | 1,7 | 0,0 | 1,7 | -4,5 | 12,9 | -1,5 | 1,7 | 165,6 | 2,1 |
| May | -4,6 | 9,6 | -1,6 | 0,7 | 0,0 | 0,7 | -4,5 | 12,2 | -1,5 | 1,5 | 132,5 | 1,8 |
| Jun | -4,5 | 9,5 | -1,6 | 0,6 | 6,6 | 0,7 | -4,5 | 11,7 | -1,5 | 1,3 | 111,5 | 1,6 |
| Jul | -88,6 | -79,1 | -95,0 | -85,1 | 0,0 | -85,0 | -40,6 | -37,5 | -35,7 | -38,7 | 95,6 | -38,5 |
| Ago | 2,1 | 14,3 | 28,4 | 10,3 | 0,0 | 10,3 | -37,1 | -33,9 | -30,9 | -34,9 | 83,6 | -34,8 |
| Sep | 2,1 | 21,6 | 28,5 | 12,6 | 0,0 | 12,6 | -34,1 | -30,5 | -26,8 | -31,6 | 74,3 | -31,5 |
| Oct | 1,8 | 21,5 | 25,4 | 12,0 | 0,0 | 11,9 | -31,6 | -27,5 | -23,4 | -28,8 | 66,9 | -28,7 |
| Nov | 2,8 | 21,5 | 31,8 | 13,5 | 0,0 | 13,4 | -29,3 | -24,8 | -20,1 | -26,3 | 60,8 | -26,1 |
| Dic | 2,4 | 21,5 | 28,7 | 12,8 | 0,0 | 12,8 | -27,4 | -22,4 | -17,3 | -24,0 | 55,7 | -23,9 |
| 2014 | | | | | | | | | | | | |
| Ene | -3,8 | 0,2 | 1,3 | -1,5 | 2,0 | -1,4 | -3,8 | 0,2 | 1,3 | -1,5 | 2,0 | -1,4 |
| Feb | -3,9 | 0,2 | 1,3 | -1,5 | 0,0 | -1,5 | -3,8 | 0,2 | 1,3 | -1,5 | 1,7 | -1,5 |
| Mar | -3,9 | 0,2 | 1,3 | -1,5 | 0,0 | -1,5 | -3,9 | 0,2 | 1,3 | -1,5 | 1,6 | -1,5 |
| Abr | -3,9 | 0,2 | 1,3 | -1,5 | 0,0 | -1,5 | -3,9 | 0,2 | 1,3 | -1,5 | 1,4 | -1,5 |
| May | -3,9 | 0,2 | 1,3 | -1,5 | 0,0 | -1,5 | -3,9 | 0,2 | 1,3 | -1,5 | 1,3 | -1,5 |
| Jun | -3,9 | 0,2 | 1,3 | -1,5 | -6,2 | -1,5 | -3,9 | 0,2 | 1,3 | -1,5 | 0,7 | -1,5 |
| Jul | | | | | | | | | | | | |
| Ago | | | | | | | | | | | | |
| Sep | | | | | | | | | | | | |
| Oct | | | | | | | | | | | | |
| Nov | | | | | | | | | | | | |
| Dic | | | | | | | | | | | | |



Cuadro 2.4
INGRESOS BRUTOS. MES Y ACUMULADO
(En millones de euros)

| | PERIODO: MES DE JUNIO | | | PERIODO: ENERO-JUNIO | | |
|---|-----------------------|---------------|--------------|----------------------|----------------|--------------|
| | 2014 | 2013 | % | 2014 | 2013 | % |
| I. Renta de las Personas Físicas | 5.229 | 5.461 | -4,2 | 40.268 | 38.946 | 3,4 |
| - Retenciones de trabajo | 4.161 | 4.200 | -0,9 | 34.275 | 32.726 | 4,7 |
| - Administraciones Públicas | 1.706 | 1.718 | -0,7 | 9.828 | 8.870 | 10,8 |
| - Grandes Empresas | 2.310 | 2.289 | 0,9 | 15.926 | 15.558 | 2,4 |
| - PYME | 25 | 10 | 158,2 | 7.485 | 7.101 | 5,4 |
| - Otros ingresos | 120 | 183 | -34,7 | 1.036 | 1.197 | -13,4 |
| - Cuota Diferencial Bruta | 540 | 743 | -27,2 | 1.319 | 1.550 | -14,9 |
| I. Sociedades | 578 | 461 | 25,4 | 7.175 | 7.995 | -10,3 |
| - Sin Deuda Pública | 578 | 461 | 25,5 | 7.175 | 6.635 | 8,1 |
| - Cuota Diferencial Bruta | 195 | 120 | 62,7 | 1.089 | 1.208 | -9,8 |
| Impuesto sobre el Valor Añadido | 5.164 | 4.888 | 5,6 | 40.595 | 39.190 | 3,6 |
| - Importación | 883 | 777 | 13,6 | 4.757 | 4.588 | 3,7 |
| - Grandes Empresas | 3.708 | 3.569 | 3,9 | 23.230 | 22.360 | 3,9 |
| - PYME | 52 | 55 | -5,5 | 9.727 | 9.131 | 6,5 |
| - Otros Ingresos | 522 | 488 | 6,9 | 2.882 | 3.112 | -7,4 |
| Impuestos Especiales | 1.598 | 1.967 | -18,7 | 9.608 | 9.540 | 0,7 |
| Resto de Ingresos | 826 | 543 | 52,0 | 4.700 | 5.110 | -8,0 |
| INGRESOS TRIBUTARIOS BRUTOS | 13.396 | 13.320 | 0,6 | 102.346 | 100.781 | 1,6 |
| - SIN DEUDA PÚBLICA | 13.396 | 13.319 | 0,6 | 102.320 | 98.309 | 4,1 |



3. INGRESOS TRIBUTARIOS HOMOGÉNEOS

Cuadro 3.1
RESUMEN. MES Y ACUMULADO
(En millones de euros)

| | PERIODO: MES DE JUNIO | | | PERIODO: ENERO-JUNIO | | |
|--|-----------------------|--------------|--------------|----------------------|---------------|-------------|
| | 2014 | 2013 | % | 2014 | 2013 | % |
| IRPF, ingresos totales | 2.455 | 2.728 | -10,0 | 32.699 | 31.104 | 5,1 |
| <i>Total ajustes</i> | -547 | -713 | 23,2 | 172 | 653 | -73,7 |
| + Ajuste ritmo devol. al de una campaña tipo | -570 | -690 | 17,3 | 413 | 570 | -27,6 |
| + Corrección retenciones trabajo AA.PP. | 10 | -38 | - | -411 | -86 | - |
| + Otros conceptos | 13 | 14 | -6,2 | 169 | 168 | 0,7 |
| IRPF, ingresos homogéneos | 1.908 | 2.015 | -5,3 | 32.870 | 31.757 | 3,5 |
| I. SOCIEDADES | 504 | -81 | - | 1.550 | 2.034 | -23,8 |
| <i>Total ajustes</i> | -24 | 9 | - | 3.925 | 2.953 | 32,9 |
| + Ajuste ritmo devol. al de una campaña tipo | -24 | 6 | - | 3.932 | 2.971 | 32,3 |
| + Corrección retenciones Deuda Pública | 0 | 2 | -100,0 | 0 | -8 | - |
| + Otros conceptos | 0 | 0 | -158,4 | -7 | -10 | 27,3 |
| IS, ingresos homogéneos | 480 | -73 | - | 5.476 | 4.987 | 9,8 |
| IVA, ingresos totales | 2.580 | 2.640 | -2,2 | 28.085 | 25.469 | 10,3 |
| <i>Total ajustes</i> | 149 | -216 | - | 1.410 | 2.470 | -42,9 |
| + Ajuste ritmo devol. al de una campaña tipo | 149 | -216 | - | 1.410 | 2.470 | -42,9 |
| + Otros conceptos | 0 | 0 | - | 0 | 0 | - |
| IVA, ingresos homogéneos | 2.729 | 2.424 | 12,6 | 29.494 | 27.938 | 5,6 |
| IIEE, ingresos totales | 1.575 | 1.930 | -18,4 | 9.486 | 9.398 | 0,9 |
| <i>Total ajustes</i> | 42 | 64 | -34,2 | 239 | 236 | 1,4 |
| + Rec. I.E. Tabaco en País Vasco y Navarra | 42 | 64 | -34,2 | 239 | 236 | 1,4 |
| + Otros conceptos | 0 | 0 | - | 0 | 0 | - |
| IIEE, ingresos homogéneos | 1.617 | 1.993 | -18,9 | 9.725 | 9.634 | 0,9 |
| Resto de Ingresos | 749 | 447 | 67,5 | 4.157 | 3.480 | 19,4 |
| <i>Total ajustes</i> | 0 | 19 | - | -182 | -145 | -25,6 |
| + Corrección retenciones Deuda Pública | 0 | 2 | -100,0 | 2 | -5 | - |
| + Corrección tasa reserva dom. pub. radioel. | 0 | 17 | - | -184 | -140 | -31,5 |
| + Otros conceptos | 0 | 0 | - | 0 | 0 | - |
| Resto de Ingresos homogéneos | 749 | 466 | 60,7 | 3.974 | 3.335 | 19,2 |
| TOTAL INGRESOS TRIBUTARIOS HOMOGÉNEOS | 7.483 | 6.826 | 9,6 | 81.540 | 77.652 | 5,0 |



INGRESOS TRIBUTARIOS HOMOGÉNEOS

Cuadro 3.2: EVOLUCIÓN
(en millones de euros)

| | MENSUAL | | | | | | ACUMULADA | | | | | |
|-------------|---------|-------|--------|-------|-------|---------------|-----------|--------|--------|--------|-------|----------------|
| | IRPF | IS | IVA | IIEE | Resto | TOTAL | IRPF | IS | IVA | IIEE | Resto | TOTAL |
| 2013 | | | | | | | | | | | | |
| Ene | 9.782 | 485 | 864 | 1.666 | 521 | 13.318 | 9.782 | 485 | 864 | 1.666 | 521 | 13.318 |
| Feb | 4.792 | 151 | 12.821 | 1.387 | 562 | 19.714 | 14.574 | 636 | 13.686 | 3.054 | 1.084 | 33.033 |
| Mar | 4.609 | 148 | 2.437 | 1.367 | 444 | 9.005 | 19.182 | 784 | 16.123 | 4.421 | 1.528 | 42.038 |
| Abr | 8.213 | 4.026 | 6.446 | 1.632 | 501 | 20.818 | 27.395 | 4.809 | 22.568 | 6.053 | 2.029 | 62.855 |
| May | 2.348 | 250 | 2.946 | 1.587 | 840 | 7.971 | 29.743 | 5.060 | 25.515 | 7.640 | 2.869 | 70.826 |
| Jun | 2.015 | -73 | 2.424 | 1.993 | 466 | 6.826 | 31.757 | 4.987 | 27.938 | 9.634 | 3.335 | 77.652 |
| Jul | 12.117 | 889 | 6.578 | 1.650 | 646 | 21.880 | 43.875 | 5.876 | 34.517 | 11.284 | 3.980 | 99.532 |
| Ago | 97 | 3.602 | -135 | 1.756 | 403 | 5.722 | 43.971 | 9.477 | 34.382 | 13.040 | 4.383 | 105.254 |
| Sep | 7.705 | 303 | 6.420 | 1.653 | 1.086 | 17.167 | 51.677 | 9.781 | 40.802 | 14.693 | 5.469 | 122.422 |
| Oct | 7.988 | 7.385 | 7.536 | 1.670 | 556 | 25.135 | 59.664 | 17.166 | 48.338 | 16.363 | 6.025 | 147.556 |
| Nov | 6.046 | -255 | 3.358 | 1.710 | 1.055 | 11.914 | 65.710 | 16.911 | 51.695 | 18.073 | 7.081 | 159.470 |
| Dic | 4.867 | 1.763 | 1.771 | 1.525 | 812 | 10.739 | 70.577 | 18.675 | 53.467 | 19.598 | 7.893 | 170.209 |
| 2014 | | | | | | | | | | | | |
| Ene | 10.457 | 303 | 858 | 1.828 | 488 | 13.934 | 10.457 | 303 | 858 | 1.828 | 488 | 13.934 |
| Feb | 5.059 | -7 | 13.611 | 1.607 | 946 | 21.216 | 15.516 | 296 | 14.468 | 3.436 | 1.434 | 35.150 |
| Mar | 4.699 | -59 | 2.306 | 1.473 | 449 | 8.867 | 20.214 | 237 | 16.774 | 4.909 | 1.883 | 44.017 |
| Abr | 8.496 | 4.555 | 6.726 | 1.653 | 520 | 21.949 | 28.710 | 4.792 | 23.500 | 6.562 | 2.403 | 65.966 |
| May | 2.253 | 204 | 3.266 | 1.546 | 822 | 8.091 | 30.963 | 4.996 | 26.766 | 8.108 | 3.225 | 74.057 |
| Jun | 1.908 | 480 | 2.729 | 1.617 | 749 | 7.483 | 32.870 | 5.476 | 29.494 | 9.725 | 3.974 | 81.540 |
| Jul | | | | | | | | | | | | |
| Ago | | | | | | | | | | | | |
| Sep | | | | | | | | | | | | |
| Oct | | | | | | | | | | | | |
| Nov | | | | | | | | | | | | |
| Dic | | | | | | | | | | | | |

TASAS DE VARIACIÓN (%)

| | IRPF | IS | IVA | IIEE | Resto | TOTAL | IRPF | IS | IVA | IIEE | Resto | TOTAL |
|-------------|-------|-------|-------|------|-------|--------------|-------|-------|-------|------|-------|--------------|
| 2009 | -10,7 | -26,0 | -31,1 | -1,0 | -2,2 | -17,3 | -10,7 | -26,0 | -31,1 | -1,0 | -2,2 | -17,3 |
| 2010 | 4,7 | -18,3 | 43,6 | 2,3 | 9,7 | 10,4 | 4,7 | -18,3 | 43,6 | 2,3 | 9,7 | 10,4 |
| 2011 | 3,5 | -3,7 | 2,9 | -4,4 | -5,2 | 1,1 | 3,5 | -3,7 | 2,9 | -4,4 | -5,2 | 1,1 |
| 2012 | 1,6 | 22,4 | -1,2 | -3,6 | -5,3 | 1,9 | 1,6 | 22,4 | -1,2 | -3,6 | -5,3 | 1,9 |
| 2013 | -0,2 | -3,6 | 10,1 | 4,7 | 18,7 | 3,8 | -0,2 | -3,6 | 10,1 | 4,7 | 18,7 | 3,8 |

| | MENSUAL | | | | | | ACUMULADA | | | | | |
|-------------|---------|-------|------|-------|-------|-------------|-----------|-------|------|------|-------|-------------|
| | IRPF | IS | IVA | IIEE | Resto | TOTAL | IRPF | IS | IVA | IIEE | Resto | TOTAL |
| 2013 | | | | | | | | | | | | |
| Ene | -5,5 | -1,8 | 4,3 | 0,9 | -11,0 | -4,3 | -5,5 | -1,8 | 4,3 | 0,9 | -11,0 | -4,3 |
| Feb | 1,1 | -27,3 | 4,5 | -5,2 | 3,1 | 2,5 | -3,5 | -9,4 | 4,5 | -1,9 | -4,2 | -0,3 |
| Mar | 0,4 | - | 31,5 | -4,3 | -12,0 | 7,1 | -2,6 | 6,3 | 7,8 | -2,7 | -6,6 | 1,2 |
| Abr | -3,2 | 13,5 | 7,8 | -4,9 | -11,5 | 2,6 | -2,8 | 12,3 | 7,8 | -3,3 | -7,9 | 1,6 |
| May | 7,6 | -20,1 | 36,9 | 13,1 | 84,2 | 22,5 | -2,0 | 10,1 | 10,5 | -0,3 | 7,9 | 3,6 |
| Jun | -15,5 | - | 45,7 | 36,7 | -36,0 | -0,2 | -3,0 | -4,1 | 12,9 | 5,6 | -1,5 | 3,3 |
| Jul | 1,0 | 11,1 | 8,5 | 2,7 | 10,7 | 3,9 | -1,9 | -2,1 | 12,0 | 5,2 | 0,3 | 3,4 |
| Ago | - | -5,0 | 60,3 | 3,7 | 17,8 | 4,9 | -1,6 | -3,2 | 12,8 | 5,0 | 1,7 | 3,5 |
| Sep | 0,6 | -51,0 | 11,6 | -5,0 | 37,7 | 3,7 | -1,3 | -6,1 | 12,6 | 3,8 | 7,2 | 3,5 |
| Oct | 0,4 | 7,7 | 1,2 | 15,0 | 2,2 | 3,6 | -1,1 | -0,6 | 10,7 | 4,8 | 6,8 | 3,5 |
| Nov | 5,0 | - | 4,6 | 7,6 | 116,5 | 7,6 | -0,6 | -2,2 | 10,3 | 5,1 | 15,5 | 3,8 |
| Dic | 4,7 | -14,9 | 4,5 | 0,9 | 57,3 | 2,9 | -0,2 | -3,6 | 10,1 | 4,7 | 18,7 | 3,8 |
| 2014 | | | | | | | | | | | | |
| Ene | 6,9 | -37,4 | -0,8 | 9,7 | -6,4 | 4,6 | 6,9 | -37,4 | -0,8 | 9,7 | -6,4 | 4,6 |
| Feb | 5,6 | - | 6,2 | 15,9 | 68,2 | 7,6 | 6,5 | -53,4 | 5,7 | 12,5 | 32,3 | 6,4 |
| Mar | 1,9 | - | -5,4 | 7,7 | 1,0 | -1,5 | 5,4 | -69,7 | 4,0 | 11,0 | 23,2 | 4,7 |
| Abr | 3,4 | 13,1 | 4,3 | 1,3 | 3,7 | 5,4 | 4,8 | -0,4 | 4,1 | 8,4 | 18,4 | 4,9 |
| May | -4,0 | -18,6 | 10,8 | -2,6 | -2,0 | 1,5 | 4,1 | -1,3 | 4,9 | 6,1 | 12,4 | 4,6 |
| Jun | -5,3 | - | 12,6 | -18,9 | 60,7 | 9,6 | 3,5 | 9,8 | 5,6 | 0,9 | 19,2 | 5,0 |
| Jul | | | | | | | | | | | | |
| Ago | | | | | | | | | | | | |
| Sep | | | | | | | | | | | | |
| Oct | | | | | | | | | | | | |
| Nov | | | | | | | | | | | | |
| Dic | | | | | | | | | | | | |



Cuadro 3.3
INGRESOS BRUTOS HOMOGÉNEOS. MES Y ACUMULADO
(En millones de euros)

| | PERIODO: MES DE JUNIO | | | PERIODO: ENERO-JUNIO | | |
|---|-----------------------|---------------|--------------|----------------------|---------------|------------|
| | 2014 | 2013 | % | 2014 | 2013 | % |
| I. Renta de las Personas Físicas | 5.238 | 5.423 | -3,4 | 39.849 | 38.861 | 2,5 |
| - Retenciones de trabajo | 4.170 | 4.163 | 0,2 | 33.865 | 32.641 | 3,7 |
| - Administraciones Públicas | 1.715 | 1.681 | 2,1 | 9.417 | 8.784 | 7,2 |
| - Grandes Empresas | 2.310 | 2.289 | 0,9 | 15.926 | 15.558 | 2,4 |
| - PYME | 25 | 10 | 158,2 | 7.485 | 7.101 | 5,4 |
| - Otros ingresos | 120 | 183 | -34,7 | 1.036 | 1.197 | -13,4 |
| - Cuota Diferencial Bruta | 540 | 743 | -27,2 | 1.319 | 1.550 | -14,9 |
| I. Sociedades | 578 | 461 | 25,5 | 7.168 | 6.625 | 8,2 |
| - Cuota Diferencial Bruta | 195 | 120 | 62,7 | 1.089 | 1.208 | -9,8 |
| Impuesto sobre el Valor Añadido | 5.164 | 4.888 | 5,6 | 40.595 | 39.190 | 3,6 |
| - Importación | 883 | 777 | 13,6 | 4.757 | 4.588 | 3,7 |
| - Grandes Empresas | 3.708 | 3.569 | 3,9 | 23.230 | 22.360 | 3,9 |
| - PYME | 52 | 55 | -5,5 | 9.727 | 9.131 | 6,5 |
| - Otros Ingresos | 522 | 488 | 6,9 | 2.882 | 3.112 | -7,4 |
| Impuestos Especiales | 1.640 | 2.030 | -19,2 | 9.847 | 9.775 | 0,7 |
| Resto de Ingresos | 798 | 533 | 49,8 | 4.346 | 3.694 | 17,7 |
| INGRESOS TRIBUTARIOS BRUTOS HOMOGÉNEOS | 13.419 | 13.335 | 0,6 | 101.806 | 98.145 | 3,7 |



4. INGRESOS TRIBUTARIOS POR CONCEPTOS Y CENTROS GESTORES
 CUADRO 4.1. MES.
 (En miles de euros)

| | IRPF | | | I.s/SOCIEDADES | | | IRNR | | | TOTAL CAPITULO I | | |
|---------------------------------|----------------|----------------|----------------|----------------|---------------|----------------|---------------|--------------|----------------|------------------|----------------|----------------|
| | Recaudación | | % [^] | Recaudación | | % [^] | Recaudación | | % [^] | Recaudación | | % [^] |
| | AÑO 2014 | AÑO 2013 | | AÑO 2014 | AÑO 2013 | | AÑO 2014 | AÑO 2013 | | AÑO 2014 | AÑO 2013 | |
| ALMERÍA | -8.346 | 203 | - | 3.011 | 4.073 | -26,1 | 300 | 212 | 41,5 | -4.947 | 4.579 | - |
| CÁDIZ | -11.832 | -9.165 | - | 644 | 303 | 112,5 | 195 | 377 | -48,3 | -10.935 | -8.417 | - |
| CÓRDOBA | -20.503 | -16.761 | - | 776 | 1.199 | -35,3 | 35 | 99 | -64,6 | -19.626 | -15.423 | - |
| GRANADA | -26.608 | -20.260 | - | 1.063 | 872 | 21,9 | 1.001 | 141 | - | -24.348 | -19.158 | - |
| HUELVA | -8.495 | -7.450 | - | 473 | 833 | -43,2 | 84 | 102 | -17,6 | -7.925 | -6.320 | - |
| JAÉN | -20.458 | -19.632 | - | 471 | 334 | 41,0 | 32 | 29 | 10,3 | -19.943 | -19.269 | - |
| MÁLAGA | -26.298 | -5.371 | - | 2.308 | 3.463 | -33,4 | 10.120 | 3.342 | - | -11.280 | 2.753 | - |
| SEVILLA | 94.632 | 130.413 | -27,4 | 9.268 | 2.710 | - | 426 | 1.921 | -77,8 | 124.352 | 135.045 | -7,9 |
| JERÉZ DE LA FRA. | -7.384 | -4.004 | - | -1.014 | 298 | - | 37 | 16 | 131,2 | -8.345 | -3.694 | - |
| TOTAL ANDALUCÍA | -35.292 | 47.973 | - | 17.000 | 14.085 | 20,7 | 12.230 | 6.239 | 96,0 | 17.003 | 70.096 | -75,7 |
| HUESCA | -10.922 | -10.295 | - | 544 | -341 | - | 20 | 9 | 122,2 | -10.338 | -10.582 | - |
| TERUEL | -6.512 | -6.153 | - | 75 | 40 | 87,5 | 32 | 28 | 14,3 | -6.402 | -6.076 | - |
| ZARAGOZA | 17.808 | 26.455 | -32,7 | 7.109 | 7.348 | -3,3 | 430 | 205 | 109,8 | 25.570 | 34.114 | -25,0 |
| TOTAL ARAGÓN | 374 | 10.007 | -96,3 | 7.728 | 7.047 | 9,7 | 482 | 242 | 99,2 | 8.830 | 17.456 | -49,4 |
| OVIEDO | 17.211 | 15.523 | 10,9 | -1.372 | 589 | - | 1.936 | 1.908 | 1,5 | 18.874 | 18.079 | 4,4 |
| GIJÓN | -13.203 | -11.703 | - | 166 | 902 | -81,6 | 60 | 115 | -47,8 | -12.793 | -10.678 | - |
| TOTAL ASTURIAS | 4.008 | 3.820 | 4,9 | -1.206 | 1.491 | - | 1.996 | 2.023 | -1,3 | 6.081 | 7.401 | -17,8 |
| BALEARES | 14.708 | 21.950 | -33,0 | 5.824 | 5.494 | 6,0 | 4.633 | 4.176 | 10,9 | 29.972 | 33.579 | -10,7 |
| TOTAL BALEARES | 14.708 | 21.950 | -33,0 | 5.824 | 5.494 | 6,0 | 4.633 | 4.176 | 10,9 | 29.972 | 33.579 | -10,7 |
| LAS PALMAS | 18.066 | 24.599 | -26,6 | 19.238 | 5.985 | - | 1.458 | 785 | 85,7 | 39.453 | 31.616 | 24,8 |
| STA.CRUZ TENERIFE | -18.433 | -8.736 | - | 3.161 | 1.916 | 65,0 | 1.491 | 929 | 60,5 | -13.489 | -5.440 | - |
| TOTAL CANARIAS | -367 | 15.863 | - | 22.399 | 7.901 | 183,5 | 2.949 | 1.714 | 72,1 | 25.964 | 26.176 | -0,8 |
| CANTABRIA | 69.205 | 74.066 | -6,6 | 18.381 | 13.979 | 31,5 | 8.198 | 6.327 | 29,6 | 95.804 | 94.414 | 1,5 |
| TOTAL CANTABRIA | 69.205 | 74.066 | -6,6 | 18.381 | 13.979 | 31,5 | 8.198 | 6.327 | 29,6 | 95.804 | 94.414 | 1,5 |
| ALBACETE | -13.439 | -10.794 | - | 450 | 959 | -53,1 | 60 | 64 | -6,2 | -12.836 | -9.771 | - |
| CIUDAD REAL | -14.703 | -14.015 | - | 954 | 220 | - | 15 | 18 | -16,7 | -13.262 | -13.777 | - |
| CUENCA | -6.569 | -5.055 | - | 768 | 595 | 29,1 | 14 | 7 | 100,0 | -5.785 | -4.453 | - |
| GUADALAJARA | -8.485 | -7.571 | - | 379 | 145 | 161,4 | 82 | 31 | 164,5 | -8.016 | -7.395 | - |
| TOLEDO | 10.490 | 12.261 | -14,4 | 368 | 940 | -60,9 | 13 | 27 | -51,9 | 11.282 | 13.228 | -14,7 |
| TOTAL CASTILLA-LA MANCHA | -32.706 | -25.174 | - | 2.919 | 2.859 | 2,1 | 184 | 147 | 25,2 | -28.617 | -22.168 | - |
| ÁVILA | -7.231 | -6.818 | - | 176 | 98 | 79,6 | 5 | 1 | - | -7.036 | -6.717 | - |
| BURGOS | -12.873 | -7.215 | - | 421 | 893 | -52,9 | 78 | 61 | 27,9 | -12.130 | -6.254 | - |
| LEÓN | -17.636 | -15.478 | - | 908 | 3.904 | -76,7 | 22 | 12 | 83,3 | -16.447 | -11.545 | - |
| PALENCIA | -5.389 | -4.067 | - | 6.615 | 3.005 | 120,1 | 27 | -126 | - | 1.301 | -1.169 | - |
| SALAMANCA | -10.614 | -6.225 | - | 1.943 | 988 | 96,7 | 18 | 25 | -28,0 | -8.615 | -5.212 | - |
| SEGOVIA | -6.252 | -4.894 | - | 529 | 134 | - | 40 | 29 | 37,9 | -5.681 | -4.731 | - |
| SORIA | -3.330 | -3.015 | - | 24 | 10 | 140,0 | 2 | 0 | - | -3.298 | -2.993 | - |
| VALLADOLID | 8.920 | 20.177 | -55,8 | 2.730 | 2.086 | 30,9 | 191 | 114 | 67,5 | 12.268 | 22.459 | -45,4 |
| ZAMORA | -7.555 | -6.151 | - | 284 | 288 | -1,4 | 2 | -3 | - | -7.208 | -5.707 | - |
| TOTAL CASTILLA Y LEÓN | -61.960 | -33.686 | - | 13.630 | 11.406 | 19,5 | 385 | 113 | - | -46.846 | -21.869 | - |



4. INGRESOS TRIBUTARIOS POR CONCEPTOS Y CENTROS GESTORES
CUADRO 4.1. MES.
(En miles de euros)

| | IRPF | | | I.s/SOCIEDADES | | | IRNR | | | TOTAL CAPITULO I | | |
|--|------------------|------------------|----------------|----------------|-----------------|----------------|----------------|---------------|----------------|------------------|------------------|----------------|
| | Recaudación | | % [^] | Recaudación | | % [^] | Recaudación | | % [^] | Recaudación | | % [^] |
| | AÑO 2014 | AÑO 2013 | | AÑO 2014 | AÑO 2013 | | AÑO 2014 | AÑO 2013 | | AÑO 2014 | AÑO 2013 | |
| BARCELONA | 440.396 | 449.257 | -2,0 | 68.605 | 61.680 | 11,2 | 5.590 | 12.210 | -54,2 | 518.986 | 526.396 | -1,4 |
| GERONA | -19.735 | -14.880 | - | 1.614 | -43.169 | - | 1.197 | 853 | 40,3 | -16.748 | -56.955 | - |
| LÉRIDA | -13.974 | -11.896 | - | 753 | 948 | -20,6 | 132 | 195 | -32,3 | -12.732 | -10.389 | - |
| TARRAGONA | -14.212 | -12.491 | - | 2.039 | 3.990 | -48,9 | 2.366 | 360 | - | 19.805 | -8.086 | - |
| TOTAL CATALUÑA | 392.475 | 409.990 | -4,3 | 73.011 | 23.449 | - | 9.285 | 13.618 | -31,8 | 509.311 | 450.966 | 12,9 |
| BADAJOS | 2.979 | 4.486 | -33,6 | 1.393 | 568 | 145,2 | 178 | 183 | -2,7 | 4.767 | 5.241 | -9,0 |
| CÁCERES | -14.790 | -13.663 | - | 116 | 134 | -13,4 | 19 | -28 | - | 8.052 | -13.557 | - |
| TOTAL EXTREMADURA | -11.811 | -9.177 | - | 1.509 | 702 | 115,0 | 197 | 155 | 27,1 | 12.819 | -8.316 | - |
| LA CORUÑA | 40.593 | 65.307 | -37,8 | 149.409 | 144.782 | 3,2 | 33.224 | 32.795 | 1,3 | 223.835 | 244.576 | -8,5 |
| LUGO | -10.125 | -9.588 | - | 1.056 | 367 | 187,7 | 42 | 36 | 16,7 | -9.025 | -9.051 | - |
| ORENSE | -4.896 | -2.525 | - | 1.371 | 307 | - | 49 | 96 | -49,0 | -3.340 | -2.024 | - |
| PONTEVEDRA | -17.186 | -14.859 | - | 723 | 598 | 20,9 | 90 | 44 | 104,5 | -16.326 | -14.195 | - |
| VIGO | -446 | 11.679 | - | 1.457 | 1.105 | 31,9 | 301 | 175 | 72,0 | 1.383 | 13.067 | -89,4 |
| TOTAL GALICIA | 7.940 | 50.014 | -84,1 | 154.016 | 147.159 | 4,7 | 33.706 | 33.146 | 1,7 | 196.527 | 232.373 | -15,4 |
| MADRID | 1.525.276 | 1.541.122 | -1,0 | 160.516 | -335.241 | - | 144.841 | 12.361 | - | 1.862.813 | 1.227.959 | 51,7 |
| TOTAL MADRID | 1.525.276 | 1.541.122 | -1,0 | 160.516 | -335.241 | - | 144.841 | 12.361 | - | 1.862.813 | 1.227.959 | 51,7 |
| MURCIA | -15.954 | 244 | - | 6.283 | 1.498 | - | 107 | 257 | -58,4 | -9.225 | 2.017 | - |
| CARTAGENA | -6.902 | -6.529 | - | 389 | 468 | -16,9 | 121 | 151 | -19,9 | -6.339 | -5.908 | - |
| TOTAL MURCIA | -22.856 | -6.285 | - | 6.672 | 1.966 | - | 228 | 408 | -44,1 | -15.564 | -3.891 | - |
| NAVARRA | 6.292 | 6.238 | 0,9 | 1.711 | 54 | - | 94 | 86 | 9,3 | 8.146 | 6.378 | 27,7 |
| TOTAL NAVARRA | 6.292 | 6.238 | 0,9 | 1.711 | 54 | - | 94 | 86 | 9,3 | 8.146 | 6.378 | 27,7 |
| ÁLAVA | 3.221 | 4.011 | -19,7 | 38 | -155 | - | 129 | 100 | 29,0 | 3.395 | 3.956 | -14,2 |
| GUIPÚZCOA | 7.878 | 7.389 | 6,6 | 487 | 219 | 122,4 | 35 | 17 | 105,9 | 8.401 | 7.625 | 10,2 |
| VIZCAYA | 73.089 | 76.761 | -4,8 | 8.653 | 10.221 | -15,3 | -1.249 | -4.880 | - | 80.525 | 82.106 | -1,9 |
| TOTAL PAÍS VASCO | 84.188 | 88.161 | -4,5 | 9.178 | 10.285 | -10,8 | -1.085 | -4.763 | - | 92.321 | 93.687 | -1,5 |
| LA RIOJA | -5.132 | -7.598 | - | 470 | 596 | -21,1 | 39 | 24 | 62,5 | -4.601 | -6.966 | - |
| TOTAL LA RIOJA | -5.132 | -7.598 | - | 470 | 596 | -21,1 | 39 | 24 | 62,5 | -4.601 | -6.966 | - |
| ALICANTE | -44.575 | -25.700 | - | 1.737 | 1.441 | 20,5 | 2.090 | 2.379 | -12,1 | -39.607 | -21.019 | - |
| CASTELLÓN | -7.491 | -8.309 | - | 2.367 | -2.866 | - | 221 | 177 | 24,9 | -4.776 | -10.571 | - |
| VALENCIA | 37.719 | 105.612 | -64,3 | 5.609 | 9.109 | -38,4 | 853 | 933 | -8,6 | 44.847 | 115.811 | -61,3 |
| TOTAL VALENCIA | -14.347 | 71.603 | - | 9.713 | 7.684 | 26,4 | 3.164 | 3.489 | -9,3 | 464 | 84.221 | -99,4 |
| CEUTA | -1.414 | -1.512 | - | -14 | -6 | - | 22 | 44 | -50,0 | -1.326 | -1.332 | - |
| MELILLA | -2.163 | -1.573 | - | -2 | 137 | - | 24 | 14 | 71,4 | -2.107 | -1.398 | - |
| TOTAL DELEGACIONES | 1.916.418 | 2.255.802 | -15,0 | 503.455 | -78.953 | - | 221.572 | 79.563 | 178,5 | 2.766.994 | 2.278.766 | 21,4 |
| SERVICIOS CENTRALES | -2.129.449 | -2.303.647 | - | 782 | -2.307 | - | 641 | -1.296 | - | -2.128.026 | -2.307.250 | - |
| SS.CC. (ESTADO) (+) | 538.798 | 472.148 | 14,1 | | | | | | | 540.221 | 468.545 | 15,3 |
| SS.CC. (CC.AA.) (-) | 2.610.592 | 2.715.607 | -3,9 | | | | | | | 2.610.592 | 2.715.607 | -3,9 |
| SS.CC. (CC.LL.) (-) | 57.655 | 60.188 | -4,2 | | | | | | | 57.655 | 60.188 | -4,2 |
| INGRESOS TRIBUTARIOS DEL ESTADO | -213.031 | -47.845 | - | 504.237 | -81.260 | - | 222.213 | 78.267 | 183,9 | 638.968 | -28.484 | - |
| INGRESOS TRIBUTARIOS TOTALES | 2.455.216 | 2.727.950 | -10,0 | 504.237 | -81.260 | - | 222.213 | 78.267 | 183,9 | 3.307.215 | 2.747.311 | 20,4 |



4. INGRESOS TRIBUTARIOS POR CONCEPTOS Y CENTROS GESTORES
CUADRO 4.1. MES.
(En miles de euros)

| | IVA | | | I.ESPECIALES | | | TRÁFICO EXTERIOR | | | TOTAL CAPITULO II | | |
|---------------------------------|---------------|---------------|----------------|---------------|---------------|----------------|------------------|--------------|----------------|-------------------|----------------|----------------|
| | Recaudación | | % [^] | Recaudación | | % [^] | Recaudación | | % [^] | Recaudación | | % [^] |
| | AÑO 2014 | AÑO 2013 | | AÑO 2014 | AÑO 2013 | | AÑO 2014 | AÑO 2013 | | AÑO 2014 | AÑO 2013 | |
| ALMERÍA | -7.304 | -18.940 | - | -6 | -21 | - | 36 | 62 | -41,9 | -7.051 | -18.708 | - |
| CÁDIZ | 65.686 | 49.214 | 33,5 | 5.770 | 4.799 | 20,2 | 4.996 | 3.794 | 31,7 | 76.462 | 57.807 | 32,3 |
| CÓRDOBA | 3.820 | 4.405 | -13,3 | -167 | 366 | - | 84 | 5 | - | 3.748 | 4.776 | -21,5 |
| GRANADA | -1.736 | -2.985 | - | 12.544 | 13.247 | -5,3 | 0 | 3 | - | 10.839 | 10.290 | 5,3 |
| HUELVA | -2.720 | 381 | - | 5.233 | 15.802 | -66,9 | 21 | 119 | -82,4 | 2.535 | 16.302 | -84,4 |
| JAÉN | -1.148 | -2.880 | - | -372 | -654 | - | 8 | 6 | 33,3 | -1.509 | -3.527 | - |
| MÁLAGA | 11.517 | 16.573 | -30,5 | 8.564 | 8.325 | 2,9 | 437 | 773 | -43,5 | 20.966 | 25.963 | -19,2 |
| SEVILLA | 23.042 | 12.300 | 87,3 | 5.171 | 4.939 | 4,7 | 1.014 | 346 | 193,1 | 30.564 | 18.986 | 61,0 |
| JERÉZ DE LA FRA. | 1.622 | 5.331 | -69,6 | 514 | 612 | -16,0 | 0 | 427 | - | 2.140 | 6.370 | -66,4 |
| TOTAL ANDALUCÍA | 92.779 | 63.399 | 46,3 | 37.251 | 47.415 | -21,4 | 6.596 | 5.535 | 19,2 | 138.694 | 118.259 | 17,3 |
| HUESCA | -3.493 | -6.969 | - | -85 | -864 | - | 0 | 1 | - | -3.575 | -7.832 | - |
| TERUEL | -3.593 | 2.801 | - | -14 | -588 | - | 0 | 0 | - | -3.607 | 2.213 | - |
| ZARAGOZA | 57.622 | 27.900 | 106,5 | -229 | -265 | - | 5.515 | 3.685 | 49,7 | 63.231 | 31.635 | 99,9 |
| TOTAL ARAGÓN | 50.536 | 23.732 | 112,9 | -328 | -1.717 | - | 5.515 | 3.686 | 49,6 | 56.049 | 26.016 | 115,4 |
| OVIEDO | 26.524 | -4.650 | - | 5.667 | 7.174 | -21,0 | 198 | 3 | - | 32.394 | 2.529 | - |
| GIJÓN | 16.628 | 21.552 | -22,8 | 3.411 | 915 | - | 233 | 146 | 59,6 | 20.272 | 22.613 | -10,4 |
| TOTAL ASTURIAS | 43.152 | 16.902 | 155,3 | 9.078 | 8.089 | 12,2 | 431 | 149 | 189,3 | 52.666 | 25.142 | 109,5 |
| BALEARES | 8.109 | 6.074 | 33,5 | 758 | 809 | -6,3 | 92 | 120 | -23,3 | 16.597 | 14.676 | 13,1 |
| TOTAL BALEARES | 8.109 | 6.074 | 33,5 | 758 | 809 | -6,3 | 92 | 120 | -23,3 | 16.597 | 14.676 | 13,1 |
| LAS PALMAS | 1.160 | 1.269 | -8,6 | 1.673 | 1.331 | 25,7 | 786 | 485 | 62,1 | 3.648 | 3.087 | 18,2 |
| STA.CRUIZ TENERIFE | 65.890 | 24.845 | 165,2 | 634 | 918 | -30,9 | 425 | 379 | 12,1 | 67.115 | 26.307 | 155,1 |
| TOTAL CANARIAS | 67.050 | 26.114 | 156,8 | 2.307 | 2.249 | 2,6 | 1.211 | 864 | 40,2 | 70.763 | 29.394 | 140,7 |
| CANTABRIA | 12.060 | 6.822 | 76,8 | 5.400 | 4.911 | 10,0 | 233 | 424 | -45,0 | 17.705 | 12.166 | 45,5 |
| TOTAL CANTABRIA | 12.060 | 6.822 | 76,8 | 5.400 | 4.911 | 10,0 | 233 | 424 | -45,0 | 17.705 | 12.166 | 45,5 |
| ALBACETE | 3.300 | 715 | - | 539 | 421 | 28,0 | 9 | 4 | 125,0 | 3.850 | 1.140 | - |
| CIUDAD REAL | 1.096 | -3.593 | - | 406 | -305 | - | 26 | 16 | 62,5 | 1.529 | -3.882 | - |
| CUENCA | -1.499 | -3.365 | - | -932 | -1.528 | - | 0 | 0 | - | -2.422 | -4.881 | - |
| GUADALAJARA | 10.207 | 9.911 | 3,0 | 13.856 | 14.356 | -3,5 | 632 | 687 | -8,0 | 24.696 | 24.954 | -1,0 |
| TOLEDO | -2.622 | -2.249 | - | 1.097 | -220 | - | 198 | 143 | 38,5 | -1.178 | -2.190 | - |
| TOTAL CASTILLA-LA MANCHA | 10.482 | 1.419 | - | 14.966 | 12.724 | 17,6 | 865 | 850 | 1,8 | 26.475 | 15.141 | 74,9 |
| ÁVILA | 264 | -79 | - | -738 | 0 | - | 0 | 0 | - | -474 | -79 | - |
| BURGOS | 13.163 | 10.546 | 24,8 | 2.426 | 3.239 | -25,1 | 40 | 59 | -32,2 | 15.633 | 13.844 | 12,9 |
| LEÓN | -4.759 | -387 | - | 7 | -1.663 | - | 0 | 19 | - | -4.735 | -2.013 | - |
| PALENCIA | -26 | 1.801 | - | -973 | -352 | - | 0 | 0 | - | -999 | 1.449 | - |
| SALAMANCA | -1.382 | -2.963 | - | -878 | 0 | - | 237 | 136 | 74,3 | -2.013 | -2.827 | - |
| SEGOVIA | 76 | 1.578 | -95,2 | 1.094 | 1.300 | -15,8 | 0 | 0 | - | 1.175 | 2.878 | -59,2 |
| SORIA | -432 | -1.316 | - | -807 | -321 | - | 0 | 0 | - | -1.239 | -1.637 | - |
| VALLADOLID | -11.700 | 8.134 | - | -2.570 | 39 | - | 608 | 414 | 46,9 | -13.634 | 8.587 | - |
| ZAMORA | -1.856 | -2.398 | - | -21 | -764 | - | 0 | 0 | - | -1.877 | -3.162 | - |
| TOTAL CASTILLA Y LEÓN | -6.652 | 14.916 | - | -2.460 | 1.478 | - | 885 | 628 | 40,9 | -8.163 | 17.040 | - |



4. INGRESOS TRIBUTARIOS POR CONCEPTOS Y CENTROS GESTORES
CUADRO 4.1. MES.
 (En miles de euros)

| | IVA | | | I.ESPECIALES | | | TRÁFICO EXTERIOR | | | TOTAL CAPITULO II | | |
|--|------------------|------------------|----------------|------------------|------------------|----------------|------------------|---------------|----------------|-------------------|------------------|----------------|
| | Recaudación | | % [^] | Recaudación | | % [^] | Recaudación | | % [^] | Recaudación | | % [^] |
| | AÑO 2014 | AÑO 2013 | | AÑO 2014 | AÑO 2013 | | AÑO 2014 | AÑO 2013 | | AÑO 2014 | AÑO 2013 | |
| BARCELONA | 710.990 | 721.250 | -1,4 | 100.608 | 94.089 | 6,9 | 44.848 | 37.915 | 18,3 | 882.145 | 879.917 | 0,3 |
| GERONA | 16.247 | 11.025 | 47,4 | 3.127 | 3.013 | 3,8 | 222 | 169 | 31,4 | 19.626 | 14.208 | 38,1 |
| LÉRIDA | -7.912 | -1.226 | - | 1.184 | 1.397 | -15,2 | 20 | 8 | 150,0 | -6.699 | 179 | - |
| TARRAGONA | 45.837 | 45.859 | 0,0 | 1.989 | 2.052 | -3,1 | 3.515 | 2.180 | 61,2 | 51.386 | 50.091 | 2,6 |
| TOTAL CATALUÑA | 765.162 | 776.908 | -1,5 | 106.908 | 100.551 | 6,3 | 48.605 | 40.272 | 20,7 | 946.458 | 944.395 | 0,2 |
| BADAJOS | -1.493 | -1.855 | - | -476 | -896 | - | 53 | 22 | 140,9 | -1.910 | -2.722 | - |
| CÁCERES | -878 | 5.268 | - | -36 | -19 | - | 0 | 0 | - | -913 | 5.249 | - |
| TOTAL EXTREMADURA | -2.371 | 3.413 | - | -512 | -915 | - | 53 | 22 | 140,9 | -2.823 | 2.527 | - |
| LA CORUÑA | -10.284 | 27.658 | - | 1.436 | 874 | 64,3 | 1.624 | 1.516 | 7,1 | -7.100 | 30.109 | - |
| LUGO | 8.538 | 1.051 | - | -97 | -209 | - | 1 | 69 | -98,6 | 8.442 | 911 | - |
| ORENSE | -3.697 | -110 | - | -40 | -53 | - | 0 | 2 | - | -3.736 | -161 | - |
| PONTEVEDRA | -1.097 | -1.182 | - | 339 | 249 | 36,1 | 296 | 712 | -58,4 | -462 | -221 | - |
| VIGO | 12.682 | 17.361 | -27,0 | 57 | 4 | - | 4.362 | 1.689 | 158,3 | 17.273 | 19.223 | -10,1 |
| TOTAL GALICIA | 6.142 | 44.778 | -86,3 | 1.695 | 865 | 96,0 | 6.283 | 3.988 | 57,5 | 14.417 | 49.861 | -71,1 |
| MADRID | 1.504.415 | 1.471.168 | 2,3 | 1.315.503 | 1.677.028 | -21,6 | 9.630 | 10.152 | -5,1 | 2.898.412 | 3.229.203 | -10,2 |
| TOTAL MADRID | 1.504.415 | 1.471.168 | 2,3 | 1.315.503 | 1.677.028 | -21,6 | 9.630 | 10.152 | -5,1 | 2.898.412 | 3.229.203 | -10,2 |
| MURCIA | -28.594 | -13.178 | - | 626 | 1.291 | -51,5 | 709 | 269 | 163,6 | -27.221 | -11.597 | - |
| CARTAGENA | -5.661 | -2 | - | 6.055 | 8.026 | -24,6 | 961 | 632 | 52,1 | 1.355 | 8.656 | -84,3 |
| TOTAL MURCIA | -34.255 | -13.180 | - | 6.681 | 9.317 | -28,3 | 1.670 | 901 | 85,3 | -25.866 | -2.941 | - |
| NAVARRA | -173.323 | -154.060 | - | 24.869 | 14.899 | 66,9 | 133 | 96 | 38,5 | -148.279 | -139.008 | - |
| TOTAL NAVARRA | -173.323 | -154.060 | - | 24.869 | 14.899 | 66,9 | 133 | 96 | 38,5 | -148.279 | -139.008 | - |
| ÁLAVA | -944 | 336 | - | 1.340 | -266 | - | 232 | 198 | 17,2 | 630 | 272 | 131,6 |
| GUIPÚZCOA | 13.012 | 11.579 | 12,4 | 16 | -3 | - | 775 | 358 | 116,5 | 13.804 | 11.906 | 15,9 |
| VIZCAYA | 129.687 | 130.325 | -0,5 | 30.065 | 32.687 | -8,0 | 8.352 | 2.929 | 185,1 | 169.773 | 167.579 | 1,3 |
| TOTAL PAÍS VASCO | 141.755 | 142.240 | -0,3 | 31.421 | 32.418 | -3,1 | 9.359 | 3.485 | 168,6 | 184.207 | 179.757 | 2,5 |
| LA RIOJA | 3.340 | -5.874 | - | 689 | 685 | 0,6 | 18 | 33 | -45,5 | 4.051 | -5.156 | - |
| TOTAL LA RIOJA | 3.340 | -5.874 | - | 689 | 685 | 0,6 | 18 | 33 | -45,5 | 4.051 | -5.156 | - |
| ALICANTE | 9.260 | 7.927 | 16,8 | 2.043 | 1.520 | 34,4 | 3.994 | 3.052 | 30,9 | 15.829 | 13.006 | 21,7 |
| CASTELLÓN | -36.156 | -7.238 | - | 513 | 556 | -7,7 | 320 | 201 | 59,2 | -35.310 | -6.472 | - |
| VALENCIA | 117.392 | 213.822 | -45,1 | 18.141 | 16.492 | 10,0 | 25.626 | 20.675 | 23,9 | 161.513 | 251.272 | -35,7 |
| TOTAL VALENCIA | 90.496 | 214.511 | -57,8 | 20.697 | 18.568 | 11,5 | 29.940 | 23.928 | 25,1 | 142.032 | 257.806 | -44,9 |
| CEUTA | 11 | -52 | - | 111 | 108 | 2,8 | 0 | 0 | - | 270 | 183 | 47,5 |
| MELILLA | 6 | 3 | 100,0 | 113 | 110 | 2,7 | 0 | 0 | - | 382 | 317 | 20,5 |
| TOTAL DELEGACIONES | 2.578.894 | 2.639.233 | -2,3 | 1.575.147 | 1.929.592 | -18,4 | 121.519 | 95.133 | 27,7 | 4.384.047 | 4.774.778 | -8,2 |
| SERVICIOS CENTRALES | -2.147.763 | -2.143.637 | - | -1.045.999 | -1.032.890 | - | 0 | 0 | - | -3.193.755 | -3.176.481 | - |
| SS.CC. (ESTADO) (+) | 1.411 | 428 | - | 12 | 0 | - | | | | 1.430 | 474 | - |
| SS.CC. (CC.AA.) (-) | 2.104.488 | 2.096.648 | 0,4 | 1.030.645 | 1.016.091 | 1,4 | | | | 3.135.133 | 3.112.739 | 0,7 |
| SS.CC. (CC.LL.) (-) | 44.686 | 47.417 | -5,8 | 15.366 | 16.799 | -8,5 | | | | 60.052 | 64.216 | -6,5 |
| INGRESOS TRIBUTARIOS DEL ESTADO | 431.131 | 495.596 | -13,0 | 529.148 | 896.702 | -41,0 | 121.519 | 95.133 | 27,7 | 1.190.292 | 1.598.297 | -25,5 |
| INGRESOS TRIBUTARIOS TOTALES | 2.580.305 | 2.639.661 | -2,2 | 1.575.159 | 1.929.592 | -18,4 | 121.519 | 95.133 | 27,7 | 4.385.477 | 4.775.252 | -8,2 |



| PERIODO : JUNIO DE 2014 | | | | | | |
|--|--------------------|---------------|-------------|----------------|----------------|--------------|
| 4. INGRESOS TRIBUTARIOS POR CONCEPTOS Y CENTROS GESTORES | | | | | | |
| CUADRO 4.1. MES. | | | | | | |
| (En miles de euros) | | | | | | |
| | TOTAL CAPITULO III | | | TOTAL GENERAL | | |
| | Recaudación | | | Recaudación | | |
| | AÑO 2014 | AÑO 2013 | %^ | AÑO 2014 | AÑO 2013 | %^ |
| ALMERÍA | 1.595 | 2.186 | -27,0 | -10.403 | -11.943 | - |
| CÁDIZ | 1.536 | 1.526 | 0,7 | 67.063 | 50.916 | 31,7 |
| CÓRDOBA | 1.187 | 1.463 | -18,9 | -14.691 | -9.184 | - |
| GRANADA | 1.757 | 1.435 | 22,4 | -11.752 | -7.433 | - |
| HUELVA | 720 | 731 | -1,5 | -4.670 | 10.713 | - |
| JAÉN | 847 | 827 | 2,4 | -20.605 | -21.969 | - |
| MÁLAGA | 3.253 | 4.164 | -21,9 | 12.939 | 32.880 | -60,6 |
| SEVILLA | 3.354 | 3.353 | 0,0 | 158.270 | 157.384 | 0,6 |
| JERÉZ DE LA FRA. | 639 | 708 | -9,7 | -5.566 | 3.384 | - |
| TOTAL ANDALUCÍA | 14.888 | 16.393 | -9,2 | 170.585 | 204.748 | -16,7 |
| HUESCA | 321 | 342 | -6,1 | -13.592 | -18.072 | - |
| TERUEL | 206 | 190 | 8,4 | -9.803 | -3.673 | - |
| ZARAGOZA | 2.297 | 2.020 | 13,7 | 91.098 | 67.769 | 34,4 |
| TOTAL ARAGÓN | 2.824 | 2.552 | 10,7 | 67.703 | 46.024 | 47,1 |
| OVIEDO | 1.504 | 1.090 | 38,0 | 52.772 | 21.698 | 143,2 |
| GIJÓN | 665 | 394 | 68,8 | 8.144 | 12.329 | -33,9 |
| TOTAL ASTURIAS | 2.169 | 1.484 | 46,2 | 60.916 | 34.027 | 79,0 |
| BALEARES | 3.835 | 3.994 | -4,0 | 50.404 | 52.249 | -3,5 |
| TOTAL BALEARES | 3.835 | 3.994 | -4,0 | 50.404 | 52.249 | -3,5 |
| LAS PALMAS | 10.765 | 1.892 | - | 53.866 | 36.595 | 47,2 |
| STA. CRUZ TENERIFE | 1.316 | 1.748 | -24,7 | 54.942 | 22.615 | 142,9 |
| TOTAL CANARIAS | 12.081 | 3.640 | - | 108.808 | 59.210 | 83,8 |
| CANTABRIA | 2.705 | 2.360 | 14,6 | 116.214 | 108.940 | 6,7 |
| TOTAL CANTABRIA | 2.705 | 2.360 | 14,6 | 116.214 | 108.940 | 6,7 |
| ALBACETE | 526 | 488 | 7,8 | -8.460 | -8.143 | - |
| CIUDAD REAL | 947 | 688 | 37,6 | -10.786 | -16.971 | - |
| CUENCA | 347 | 350 | -0,9 | -7.860 | -8.984 | - |
| GUADALAJARA | 405 | 513 | -21,1 | 17.085 | 18.072 | -5,5 |
| TOLEDO | 1.021 | 972 | 5,0 | 11.125 | 12.010 | -7,4 |
| TOTAL CASTILLA-LA MANCHA | 3.246 | 3.011 | 7,8 | 1.104 | -4.016 | - |
| ÁVILA | 306 | 191 | 60,2 | -7.204 | -6.605 | - |
| BURGOS | 770 | 1.148 | -32,9 | 4.273 | 8.738 | -51,1 |
| LEÓN | 798 | 674 | 18,4 | -20.384 | -12.884 | - |
| PALENCIA | 284 | 292 | -2,7 | 586 | 572 | 2,4 |
| SALAMANCA | 524 | 433 | 21,0 | -10.104 | -7.606 | - |
| SEGOVIA | 216 | 328 | -34,1 | -4.290 | -1.525 | - |
| SORIA | 172 | 92 | 87,0 | -4.365 | -4.538 | - |
| VALLADOLID | 1.786 | 884 | 102,0 | 420 | 31.930 | -98,7 |
| ZAMORA | 245 | 648 | -62,2 | -8.840 | -8.221 | - |
| TOTAL CASTILLA Y LEÓN | 5.101 | 4.690 | 8,8 | -49.908 | -139 | - |



| PERIODO : JUNIO DE 2014 | | | | | | |
|--|--------------------|----------------|----------------|------------------|------------------|----------------|
| 4. INGRESOS TRIBUTARIOS POR CONCEPTOS Y CENTROS GESTORES | | | | | | |
| CUADRO 4.1. MES. | | | | | | |
| (En miles de euros) | | | | | | |
| | TOTAL CAPITULO III | | | TOTAL GENERAL | | |
| | Recaudación | | % [^] | Recaudación | | % [^] |
| | AÑO 2014 | AÑO 2013 | | AÑO 2014 | AÑO 2013 | |
| BARCELONA | 26.259 | 18.062 | 45,4 | 1.427.390 | 1.424.375 | 0,2 |
| GERONA | 1.735 | 492 | - | 4.613 | -42.255 | - |
| LÉRIDA | 816 | 853 | -4,3 | -18.615 | -9.357 | - |
| TARRAGONA | 1.354 | 1.410 | -4,0 | 72.545 | 43.415 | 67,1 |
| TOTAL CATALUÑA | 30.164 | 20.817 | 44,9 | 1.485.933 | 1.416.178 | 4,9 |
| BADAJOS | 932 | 979 | -4,8 | 3.789 | 3.498 | 8,3 |
| CÁCERES | 540 | 566 | -4,6 | 7.679 | -7.742 | - |
| TOTAL EXTREMADURA | 1.472 | 1.545 | -4,7 | 11.468 | -4.244 | - |
| LA CORUÑA | 2.796 | 2.096 | 33,4 | 219.531 | 276.781 | -20,7 |
| LUGO | 448 | 480 | -6,7 | -135 | -7.660 | - |
| ORENSE | 920 | 518 | 77,6 | -6.156 | -1.667 | - |
| PONTEVEDRA | 1.059 | 1.093 | -3,1 | -15.729 | -13.323 | - |
| VIGO | 1.166 | 1.198 | -2,7 | 19.822 | 33.488 | -40,8 |
| TOTAL GALICIA | 6.389 | 5.385 | 18,6 | 217.333 | 287.619 | -24,4 |
| MADRID | 51.306 | 35.900 | 42,9 | 4.812.531 | 4.493.062 | 7,1 |
| TOTAL MADRID | 51.306 | 35.900 | 42,9 | 4.812.531 | 4.493.062 | 7,1 |
| MURCIA | 2.386 | 2.213 | 7,8 | -34.060 | -7.367 | - |
| CARTAGENA | 460 | 451 | 2,0 | -4.524 | 3.199 | - |
| TOTAL MURCIA | 2.846 | 2.664 | 6,8 | -38.584 | -4.168 | - |
| NAVARRA | 435 | 438 | -0,7 | -139.698 | -132.192 | - |
| TOTAL NAVARRA | 435 | 438 | -0,7 | -139.698 | -132.192 | - |
| ÁLAVA | 170 | 127 | 33,9 | 4.195 | 4.355 | -3,7 |
| GUIPÚZCOA | 824 | 421 | 95,7 | 23.029 | 19.952 | 15,4 |
| VIZCAYA | 2.103 | 2.179 | -3,5 | 252.401 | 251.864 | 0,2 |
| TOTAL PAÍS VASCO | 3.097 | 2.727 | 13,6 | 279.625 | 276.171 | 1,3 |
| LA RIOJA | 652 | 603 | 8,1 | 102 | -11.519 | - |
| TOTAL LA RIOJA | 652 | 603 | 8,1 | 102 | -11.519 | - |
| ALICANTE | 3.188 | 4.745 | -32,8 | -20.590 | -3.268 | - |
| CASTELLÓN | 2.891 | 1.641 | 76,2 | -37.195 | -15.402 | - |
| VALENCIA | 7.371 | 5.960 | 23,7 | 213.731 | 373.043 | -42,7 |
| TOTAL VALENCIA | 13.450 | 12.346 | 8,9 | 155.946 | 354.373 | -56,0 |
| CEUTA | 192 | 335 | -42,7 | -864 | -814 | - |
| MELILLA | 116 | 113 | 2,7 | -1.609 | -968 | - |
| TOTAL DELEGACIONES | 156.968 | 120.997 | 29,7 | 7.308.009 | 7.174.541 | 1,9 |
| SERVICIOS CENTRALES | 14.662 | 19.746 | -25,7 | -5.307.119 | -5.463.985 | - |
| SS.CC. (ESTADO) (+) | | | | 556.313 | 488.765 | 13,8 |
| SS.CC. (CC.AA.) (-) | | | | 5.745.725 | 5.828.346 | -1,4 |
| SS.CC. (CC.LL.) (-) | | | | 117.707 | 124.404 | -5,4 |
| INGRESOS TRIBUTARIOS DEL ESTADO | 171.630 | 140.743 | 21,9 | 2.000.890 | 1.710.556 | 17,0 |
| INGRESOS TRIBUTARIOS TOTALES | 171.630 | 140.743 | 21,9 | 7.864.322 | 7.663.306 | 2,6 |



4. INGRESOS TRIBUTARIOS POR CONCEPTOS Y CENTROS GESTORES

CUADRO 4.2. ACUMULADO.

(En miles de euros)

| | IRPF | | | I.s/SOCIEDADES | | | IRNR | | | TOTAL CAPITULO I | | |
|---------------------------------|------------------|------------------|----------------|-----------------|----------------|----------------|---------------|---------------|----------------|------------------|------------------|----------------|
| | Recaudación | | % [^] | Recaudación | | % [^] | Recaudación | | % [^] | Recaudación | | % [^] |
| | AÑO 2014 | AÑO 2013 | | AÑO 2014 | AÑO 2013 | | AÑO 2014 | AÑO 2013 | | AÑO 2014 | AÑO 2013 | |
| ALMERÍA | 149.381 | 153.395 | -2,6 | 61.252 | 38.164 | 60,5 | 3.396 | 2.208 | 53,8 | 215.835 | 194.255 | 11,1 |
| CÁDIZ | 89.469 | 60.835 | 47,1 | 13.437 | 9.751 | 37,8 | 2.588 | 5.644 | -54,1 | 106.689 | 76.560 | 39,4 |
| CÓRDOBA | 94.954 | 92.477 | 2,7 | 10.950 | 11.871 | -7,8 | 577 | 475 | 21,5 | 110.889 | 107.327 | 3,3 |
| GRANADA | 113.146 | 104.527 | 8,2 | 19.842 | 7.972 | 148,9 | 2.567 | 1.217 | 110,9 | 138.851 | 116.590 | 19,1 |
| HUELVA | 51.413 | 47.810 | 7,5 | 5.119 | 10.090 | -49,3 | 741 | 1.200 | -38,2 | 59.228 | 60.668 | -2,4 |
| JAÉN | 51.698 | 48.970 | 5,6 | 7.964 | 426 | - | 1.272 | 339 | - | 61.166 | 50.884 | 20,2 |
| MÁLAGA | 282.554 | 301.035 | -6,1 | 49.905 | 25.401 | 96,5 | 35.190 | 23.008 | 52,9 | 377.689 | 357.102 | 5,8 |
| SEVILLA | 1.149.099 | 1.247.782 | -7,9 | 21.572 | 5.572 | - | 18.935 | 16.986 | 11,5 | 1.330.558 | 1.325.395 | 0,4 |
| JERÉZ DE LA FRA. | 11.033 | 15.224 | -27,5 | 9.784 | 3.269 | 199,3 | 267 | 164 | 62,8 | 21.149 | 18.731 | 12,9 |
| TOTAL ANDALUCÍA | 1.992.747 | 2.072.055 | -3,8 | 199.825 | 112.516 | 77,6 | 65.533 | 51.241 | 27,9 | 2.422.054 | 2.307.512 | 5,0 |
| HUESCA | 42.693 | 39.713 | 7,5 | 8.545 | 1.592 | - | 177 | 204 | -13,2 | 53.062 | 42.847 | 23,8 |
| TERUEL | 21.491 | 19.428 | 10,6 | -1.991 | 46 | - | 187 | 168 | 11,3 | 19.897 | 19.894 | 0,0 |
| ZARAGOZA | 585.698 | 581.859 | 0,7 | 28.531 | 65.980 | -56,8 | 3.413 | 3.788 | -9,9 | 636.314 | 665.242 | -4,3 |
| TOTAL ARAGÓN | 649.882 | 641.000 | 1,4 | 35.085 | 67.618 | -48,1 | 3.777 | 4.160 | -9,2 | 709.273 | 727.983 | -2,6 |
| OVIEDO | 321.554 | 296.174 | 8,6 | -13.008 | 20.012 | - | 4.489 | 3.455 | 29,9 | 342.299 | 335.532 | 2,0 |
| GIJÓN | 71.831 | 61.845 | 16,1 | -5.490 | 6.589 | - | 1.122 | 1.431 | -21,6 | 67.943 | 70.256 | -3,3 |
| TOTAL ASTURIAS | 393.385 | 358.019 | 9,9 | -18.498 | 26.601 | - | 5.611 | 4.886 | 14,8 | 410.242 | 405.788 | 1,1 |
| BALEARES | 604.964 | 487.413 | 24,1 | 43.582 | -26.922 | - | 26.446 | 23.009 | 14,9 | 707.127 | 501.244 | 41,1 |
| TOTAL BALEARES | 604.964 | 487.413 | 24,1 | 43.582 | -26.922 | - | 26.446 | 23.009 | 14,9 | 707.127 | 501.244 | 41,1 |
| LAS PALMAS | 455.691 | 422.261 | 7,9 | 64.688 | 26.329 | 145,7 | 11.637 | 8.239 | 41,2 | 596.502 | 489.164 | 21,9 |
| STA.CRUZ TENERIFE | 165.171 | 171.233 | -3,5 | 50.070 | -17.619 | - | 9.110 | 9.208 | -1,1 | 227.836 | 166.010 | 37,2 |
| TOTAL CANARIAS | 620.862 | 593.494 | 4,6 | 114.758 | 8.710 | - | 20.747 | 17.447 | 18,9 | 824.338 | 655.174 | 25,8 |
| CANTABRIA | 747.386 | 616.692 | 21,2 | -697.180 | -32.891 | - | 26.155 | 21.096 | 24,0 | 89.277 | 612.282 | -85,4 |
| TOTAL CANTABRIA | 747.386 | 616.692 | 21,2 | -697.180 | -32.891 | - | 26.155 | 21.096 | 24,0 | 89.277 | 612.282 | -85,4 |
| ALBACETE | 48.611 | 44.130 | 10,2 | 13.474 | 9.776 | 37,8 | 448 | 539 | -16,9 | 65.699 | 56.865 | 15,5 |
| CIUDAD REAL | 51.706 | 46.594 | 11,0 | 9.467 | 6.130 | 54,4 | 75 | 130 | -42,3 | 64.266 | 53.988 | 19,0 |
| CUENCA | 37.965 | 41.204 | -7,9 | 11.740 | 10.649 | 10,2 | 107 | 102 | 4,9 | 50.732 | 52.720 | -3,8 |
| GUADALAJARA | 25.284 | 22.527 | 12,2 | 3.476 | 2.814 | 23,5 | 480 | 482 | -0,4 | 29.674 | 25.968 | 14,3 |
| TOLEDO | 307.969 | 285.428 | 7,9 | 18.316 | 11.823 | 54,9 | 388 | 762 | -49,1 | 339.927 | 308.782 | 10,1 |
| TOTAL CASTILLA-LA MANCHA | 471.535 | 439.883 | 7,2 | 56.473 | 41.192 | 37,1 | 1.498 | 2.015 | -25,7 | 550.298 | 498.323 | 10,4 |
| ÁVILA | 14.743 | 13.267 | 11,1 | 4.148 | 1.774 | 133,8 | 29 | 25 | 16,0 | 19.021 | 15.110 | 25,9 |
| BURGOS | 114.264 | 106.380 | 7,4 | 3.322 | -4.406 | - | 795 | 684 | 16,2 | 122.079 | 104.921 | 16,4 |
| LEÓN | 70.434 | 56.814 | 24,0 | 8.946 | 8.805 | 1,6 | 262 | 244 | 7,4 | 81.491 | 70.068 | 16,3 |
| PALENCIA | 38.490 | 35.344 | 8,9 | 13.940 | 6.071 | 129,6 | 577 | 64 | - | 54.213 | 42.578 | 27,3 |
| SALAMANCA | 70.342 | 69.959 | 0,5 | 11.803 | 6.776 | 74,2 | 233 | 93 | 150,5 | 83.323 | 77.462 | 7,6 |
| SEGOVIA | 32.200 | 29.892 | 7,7 | 4.369 | 2.838 | 53,9 | 349 | 257 | 35,8 | 37.177 | 33.240 | 11,8 |
| SORIA | 22.733 | 21.122 | 7,6 | 3.060 | 2.090 | 46,4 | 61 | 128 | -52,3 | 29.265 | 25.640 | 14,1 |
| VALLADOLID | 293.103 | 285.505 | 2,7 | 19.345 | -7.190 | - | 1.276 | 1.059 | 20,5 | 322.845 | 286.353 | 12,7 |
| ZAMORA | 22.852 | 18.495 | 23,6 | 2.340 | 1.882 | 24,3 | 54 | -15 | - | 26.629 | 21.238 | 25,4 |
| TOTAL CASTILLA Y LEÓN | 679.161 | 636.778 | 6,7 | 71.273 | 18.640 | - | 3.636 | 2.539 | 43,2 | 776.043 | 676.610 | 14,7 |



4. INGRESOS TRIBUTARIOS POR CONCEPTOS Y CENTROS GESTORES
CUADRO 4.2. ACUMULADO.
(En miles de euros)

| | IRPF | | | I.s/SOCIEDADES | | | IRNR | | | TOTAL CAPITULO I | | |
|--|-------------------|-------------------|----------------|------------------|------------------|----------------|----------------|----------------|----------------|-------------------|-------------------|----------------|
| | Recaudación | | % [^] | Recaudación | | % [^] | Recaudación | | % [^] | Recaudación | | % [^] |
| | AÑO 2014 | AÑO 2013 | | AÑO 2014 | AÑO 2013 | | AÑO 2014 | AÑO 2013 | | AÑO 2014 | AÑO 2013 | |
| BARCELONA | 6.262.313 | 5.875.699 | 6,6 | 473.029 | 448.837 | 5,4 | 118.656 | 125.059 | -5,1 | 6.968.095 | 6.509.180 | 7,1 |
| GERONA | 251.305 | 230.017 | 9,3 | 35.959 | -26.904 | - | 5.981 | 6.035 | -0,9 | 295.545 | 211.920 | 39,5 |
| LÉRIDA | 131.800 | 125.941 | 4,7 | 20.464 | 9.498 | 115,5 | 1.183 | 1.121 | 5,5 | 157.850 | 139.996 | 12,8 |
| TARRAGONA | 213.823 | 202.239 | 5,7 | 22.492 | 3.319 | - | 5.063 | 3.106 | 63,0 | 274.530 | 216.565 | 26,8 |
| TOTAL CATALUÑA | 6.859.241 | 6.433.896 | 6,6 | 551.944 | 434.750 | 27,0 | 130.883 | 135.321 | -3,3 | 7.696.020 | 7.077.661 | 8,7 |
| BADAJOS | 202.667 | 175.500 | 15,5 | 15.800 | 10.638 | 48,5 | 500 | -34 | - | 223.139 | 188.203 | 18,6 |
| CÁCERES | 19.416 | 17.134 | 13,3 | 4.930 | 3.385 | 45,6 | 104 | 43 | 141,9 | 55.259 | 29.192 | 89,3 |
| TOTAL EXTREMADURA | 222.083 | 192.634 | 15,3 | 20.730 | 14.023 | 47,8 | 604 | 9 | - | 278.398 | 217.395 | 28,1 |
| LA CORUÑA | 640.038 | 619.836 | 3,3 | 192.106 | 195.835 | -1,9 | 36.998 | 37.245 | -0,7 | 888.418 | 864.386 | 2,8 |
| LUGO | 62.935 | 58.195 | 8,1 | 8.336 | 7.153 | 16,5 | 371 | 306 | 21,2 | 75.687 | 68.343 | 10,7 |
| ORENSE | 69.604 | 65.344 | 6,5 | 9.326 | 5.142 | 81,4 | 1.003 | 811 | 23,7 | 87.865 | 75.966 | 15,7 |
| PONTEVEDRA | 77.251 | 69.868 | 10,6 | 8.942 | 631 | - | 760 | 432 | 75,9 | 87.729 | 71.437 | 22,8 |
| VIGO | 174.745 | 171.342 | 2,0 | 5.785 | 4.677 | 23,7 | 3.534 | 2.105 | 67,9 | 184.574 | 178.549 | 3,4 |
| TOTAL GALICIA | 1.024.573 | 984.585 | 4,1 | 224.495 | 213.438 | 5,2 | 42.666 | 40.899 | 4,3 | 1.324.273 | 1.258.681 | 5,2 |
| MADRID | 13.386.745 | 12.964.380 | 3,3 | 873.003 | 784.748 | 11,2 | 325.135 | 157.539 | 106,4 | 14.778.976 | 14.017.819 | 5,4 |
| TOTAL MADRID | 13.386.745 | 12.964.380 | 3,3 | 873.003 | 784.748 | 11,2 | 325.135 | 157.539 | 106,4 | 14.778.976 | 14.017.819 | 5,4 |
| MURCIA | 342.581 | 307.391 | 11,4 | 63.108 | 27.685 | 128,0 | 2.125 | 2.051 | 3,6 | 411.405 | 340.050 | 21,0 |
| CARTAGENA | 39.660 | 35.431 | 11,9 | 17.082 | 11.332 | 50,7 | 1.239 | 1.621 | -23,6 | 61.059 | 50.171 | 21,7 |
| TOTAL MURCIA | 382.241 | 342.822 | 11,5 | 80.190 | 39.017 | 105,5 | 3.364 | 3.672 | -8,4 | 472.464 | 390.221 | 21,1 |
| NAVARRA | 50.085 | 50.877 | -1,6 | 6.623 | 15.188 | -56,4 | 883 | 1.239 | -28,7 | 59.367 | 68.763 | -13,7 |
| TOTAL NAVARRA | 50.085 | 50.877 | -1,6 | 6.623 | 15.188 | -56,4 | 883 | 1.239 | -28,7 | 59.367 | 68.763 | -13,7 |
| ÁLAVA | 3.084 | 33.035 | -90,7 | 391 | -631 | - | 818 | 884 | -7,5 | 6.982 | 35.117 | -80,1 |
| GUIPÚZCOA | 56.669 | 55.787 | 1,6 | 2.444 | -6.037 | - | 388 | 140 | 177,1 | 59.566 | 49.974 | 19,2 |
| VIZCAYA | 642.993 | 675.617 | -4,8 | -258.785 | 102.362 | - | -42.200 | 45.063 | - | 387.752 | 843.460 | -54,0 |
| TOTAL PAÍS VASCO | 702.746 | 764.439 | -8,1 | -255.950 | 95.694 | - | -40.994 | 46.087 | - | 454.300 | 928.551 | -51,1 |
| LA RIOJA | 129.829 | 110.229 | 17,8 | 21.681 | 18.234 | 18,9 | 578 | 596 | -3,0 | 154.451 | 131.498 | 17,5 |
| TOTAL LA RIOJA | 129.829 | 110.229 | 17,8 | 21.681 | 18.234 | 18,9 | 578 | 596 | -3,0 | 154.451 | 131.498 | 17,5 |
| ALICANTE | 309.394 | 289.700 | 6,8 | 26.439 | 27.281 | -3,1 | 16.580 | 15.220 | 8,9 | 359.362 | 337.714 | 6,4 |
| CASTELLÓN | 200.227 | 179.696 | 11,4 | 35.915 | -13.048 | - | 2.974 | 2.865 | 3,8 | 243.512 | 172.619 | 41,1 |
| VALENCIA | 1.384.554 | 1.291.687 | 7,2 | 156.124 | 170.017 | -8,2 | 11.769 | 11.091 | 6,1 | 1.561.054 | 1.478.522 | 5,6 |
| TOTAL VALENCIA | 1.894.175 | 1.761.083 | 7,6 | 218.478 | 184.250 | 18,6 | 31.323 | 29.176 | 7,4 | 2.163.928 | 1.988.855 | 8,8 |
| CEUTA | 9.219 | 7.217 | 27,7 | 1.552 | 730 | 112,6 | 688 | 1.142 | -39,8 | 11.767 | 9.476 | 24,2 |
| MELILLA | 4.683 | 3.843 | 21,9 | 1.746 | 1.124 | 55,3 | 1.045 | 931 | 12,2 | 7.625 | 6.262 | 21,8 |
| TOTAL DELEGACIONES | 30.825.542 | 29.461.339 | 4,6 | 1.549.810 | 2.016.660 | -23,1 | 649.578 | 543.004 | 19,6 | 33.890.221 | 32.480.098 | 4,3 |
| SERVICIOS CENTRALES | -14.136.231 | -15.009.713 | - | 605 | 17.592 | -96,6 | 89 | 7.075 | -98,7 | -14.135.537 | -14.985.046 | - |
| SS.CC. (ESTADO) (+) | 1.873.204 | 1.643.134 | 14,0 | | | | | | | 1.873.898 | 1.667.801 | 12,4 |
| SS.CC. (CC.AA.) (-) | 15.663.551 | 16.293.637 | -3,9 | | | | | | | 15.663.551 | 16.293.637 | -3,9 |
| SS.CC. (CC.LL.) (-) | 345.884 | 359.210 | -3,7 | | | | | | | 345.884 | 359.210 | -3,7 |
| INGRESOS TRIBUTARIOS DEL ESTADO | 16.689.311 | 14.451.626 | 15,5 | 1.550.415 | 2.034.252 | -23,8 | 649.667 | 550.079 | 18,1 | 19.754.684 | 17.495.052 | 12,9 |
| INGRESOS TRIBUTARIOS TOTALES | 32.698.746 | 31.104.473 | 5,1 | 1.550.415 | 2.034.252 | -23,8 | 649.667 | 550.079 | 18,1 | 35.764.119 | 34.147.899 | 4,7 |



4. INGRESOS TRIBUTARIOS POR CONCEPTOS Y CENTROS GESTORES

CUADRO 4.2. ACUMULADO.

(En miles de euros)

| | IVA | | | I.ESPECIALES | | | TRÁFICO EXTERIOR | | | TOTAL CAPITULO II | | |
|---------------------------------|------------------|------------------|----------------|----------------|----------------|----------------|------------------|---------------|----------------|-------------------|------------------|----------------|
| | Recaudación | | % [^] | Recaudación | | % [^] | Recaudación | | % [^] | Recaudación | | % [^] |
| | AÑO 2014 | AÑO 2013 | | AÑO 2014 | AÑO 2013 | | AÑO 2014 | AÑO 2013 | | AÑO 2014 | AÑO 2013 | |
| ALMERÍA | -70.016 | -62.510 | - | 101 | 2.085 | -95,2 | 311 | 122 | 154,9 | -67.879 | -59.223 | - |
| CÁDIZ | 390.531 | 357.929 | 9,1 | 46.625 | 44.539 | 4,7 | 28.783 | 31.059 | -7,3 | 466.006 | 433.545 | 7,5 |
| CÓRDOBA | 109.657 | 66.405 | 65,1 | 4.881 | 3.606 | 35,4 | 118 | 642 | -81,6 | 114.711 | 70.726 | 62,2 |
| GRANADA | 96.795 | 86.961 | 11,3 | 76.601 | 71.322 | 7,4 | 63 | 27 | 133,3 | 173.601 | 158.424 | 9,6 |
| HUELVA | 37.544 | 35.538 | 5,6 | 32.869 | 78.262 | -58,0 | -37 | 1.448 | - | 70.459 | 115.248 | -38,9 |
| JAÉN | 62.749 | 29.265 | 114,4 | -31 | -517 | - | 81 | 32 | 153,1 | 62.856 | 28.781 | 118,4 |
| MÁLAGA | 339.443 | 288.774 | 17,5 | 50.454 | 49.561 | 1,8 | 4.927 | 4.762 | 3,5 | 397.135 | 345.102 | 15,1 |
| SEVILLA | 385.083 | 280.570 | 37,3 | 37.357 | 34.724 | 7,6 | 3.004 | 3.460 | -13,2 | 433.896 | 327.352 | 32,5 |
| JERÉZ DE LA FRA. | 38.366 | 37.329 | 2,8 | 5.455 | 6.707 | -18,7 | 1.888 | 6.611 | -71,4 | 45.726 | 50.648 | -9,7 |
| TOTAL ANDALUCÍA | 1.390.152 | 1.120.261 | 24,1 | 254.312 | 290.289 | -12,4 | 39.138 | 48.163 | -18,7 | 1.696.511 | 1.470.603 | 15,4 |
| HUESCA | 23.107 | 18.759 | 23,2 | 2.888 | 916 | - | 0 | 1 | - | 26.012 | 19.676 | 32,2 |
| TERUEL | 19.410 | 22.914 | -15,3 | 8.673 | -82 | - | 0 | 0 | - | 28.097 | 22.832 | 23,1 |
| ZARAGOZA | 598.625 | 477.125 | 25,5 | 2.890 | 1.335 | 116,5 | 33.513 | 28.063 | 19,4 | 637.932 | 509.235 | 25,3 |
| TOTAL ARAGÓN | 641.142 | 518.798 | 23,6 | 14.451 | 2.169 | - | 33.513 | 28.064 | 19,4 | 692.041 | 551.743 | 25,4 |
| OVIEDO | 286.476 | 231.713 | 23,6 | 76.038 | 50.201 | 51,5 | 244 | 409 | -40,3 | 362.958 | 282.437 | 28,5 |
| GIJÓN | 181.052 | 191.574 | -5,5 | 19.188 | 17.604 | 9,0 | 1.307 | 1.088 | 20,1 | 201.580 | 210.266 | -4,1 |
| TOTAL ASTURIAS | 467.528 | 423.287 | 10,5 | 95.226 | 67.805 | 40,4 | 1.551 | 1.497 | 3,6 | 564.538 | 492.703 | 14,6 |
| BALEARES | 340.609 | 277.319 | 22,8 | 5.175 | 8.808 | -41,2 | 507 | 534 | -5,1 | 394.927 | 335.002 | 17,9 |
| TOTAL BALEARES | 340.609 | 277.319 | 22,8 | 5.175 | 8.808 | -41,2 | 507 | 534 | -5,1 | 394.927 | 335.002 | 17,9 |
| LAS PALMAS | 24.001 | 8.704 | 175,7 | 14.397 | 13.083 | 10,0 | 3.703 | 3.155 | 17,4 | 42.400 | 24.955 | 69,9 |
| STA.CRUIZ TENERIFE | 183.842 | 136.707 | 34,5 | 6.524 | 7.335 | -11,1 | 2.673 | 2.739 | -2,4 | 194.121 | 147.804 | 31,3 |
| TOTAL CANARIAS | 207.843 | 145.411 | 42,9 | 20.921 | 20.418 | 2,5 | 6.376 | 5.894 | 8,2 | 236.521 | 172.759 | 36,9 |
| CANTABRIA | 278.421 | 178.847 | 55,7 | 36.505 | 29.128 | 25,3 | 1.401 | 1.113 | 25,9 | 316.449 | 209.142 | 51,3 |
| TOTAL CANTABRIA | 278.421 | 178.847 | 55,7 | 36.505 | 29.128 | 25,3 | 1.401 | 1.113 | 25,9 | 316.449 | 209.142 | 51,3 |
| ALBACETE | 48.874 | 59.031 | -17,2 | 4.426 | 3.905 | 13,3 | 85 | 35 | 142,9 | 53.418 | 62.971 | -15,2 |
| CIUDAD REAL | 28.675 | 24.057 | 19,2 | 2.079 | 65 | - | 85 | 73 | 16,4 | 30.873 | 24.195 | 27,6 |
| CUENCA | 5.944 | 279 | - | -1.431 | -2.295 | - | 0 | 0 | - | 4.625 | -1.932 | - |
| GUADALAJARA | 70.674 | 59.455 | 18,9 | 77.822 | 83.421 | -6,7 | 3.834 | 3.929 | -2,4 | 152.333 | 146.805 | 3,8 |
| TOLEDO | 89.769 | 77.719 | 15,5 | 7.781 | 6.502 | 19,7 | 1.770 | 1.271 | 39,3 | 100.250 | 86.358 | 16,1 |
| TOTAL CASTILLA-LA MANCHA | 243.936 | 220.541 | 10,6 | 90.677 | 91.598 | -1,0 | 5.774 | 5.308 | 8,8 | 341.499 | 318.397 | 7,3 |
| ÁVILA | 14.535 | 16.446 | -11,6 | -916 | -8 | - | 0 | -26 | - | 13.625 | 16.412 | -17,0 |
| BURGOS | 155.058 | 95.430 | 62,5 | 16.245 | 15.490 | 4,9 | 348 | 525 | -33,7 | 171.690 | 111.451 | 54,0 |
| LEÓN | 65.414 | 60.856 | 7,5 | 8.927 | -241 | - | 0 | 20 | - | 74.485 | 60.749 | 22,6 |
| PALENCIA | 25.046 | 28.358 | -11,7 | 163 | -198 | - | 0 | 0 | - | 25.215 | 28.160 | -10,5 |
| SALAMANCA | 54.242 | 51.914 | 4,5 | -1.146 | -113 | - | 1.175 | 1.080 | 8,8 | 54.351 | 52.881 | 2,8 |
| SEGOVIA | 29.933 | 31.841 | -6,0 | 4.767 | 5.291 | -9,9 | 0 | 0 | - | 34.723 | 37.132 | -6,5 |
| SORIA | 27.090 | 24.858 | 9,0 | -1.245 | -1.123 | - | 0 | 0 | - | 25.859 | 23.735 | 8,9 |
| VALLADOLID | 129.609 | 63.419 | 104,4 | -2.541 | 77 | - | 3.683 | 2.361 | 56,0 | 130.878 | 65.857 | 98,7 |
| ZAMORA | 10.839 | 15.134 | -28,4 | 1.496 | 574 | 160,6 | 0 | 0 | - | 12.342 | 15.757 | -21,7 |
| TOTAL CASTILLA Y LEÓN | 511.766 | 388.256 | 31,8 | 25.750 | 19.749 | 30,4 | 5.206 | 3.960 | 31,5 | 543.168 | 412.134 | 31,8 |



4. INGRESOS TRIBUTARIOS POR CONCEPTOS Y CENTROS GESTORES
CUADRO 4.2. ACUMULADO.
 (En miles de euros)

| | IVA | | | I.ESPECIALES | | | TRÁFICO EXTERIOR | | | TOTAL CAPITULO II | | |
|--|-------------------|-------------------|----------------|------------------|------------------|----------------|------------------|----------------|----------------|-------------------|-------------------|----------------|
| | Recaudación | | % [^] | Recaudación | | % [^] | Recaudación | | % [^] | Recaudación | | % [^] |
| | AÑO 2014 | AÑO 2013 | | AÑO 2014 | AÑO 2013 | | AÑO 2014 | AÑO 2013 | | AÑO 2014 | AÑO 2013 | |
| BARCELONA | 6.179.534 | 5.503.937 | 12,3 | 626.279 | 616.086 | 1,7 | 262.691 | 236.441 | 11,1 | 7.224.670 | 6.509.176 | 11,0 |
| GERONA | 176.255 | 176.573 | -0,2 | 22.946 | 21.177 | 8,4 | 1.331 | 991 | 34,3 | 200.788 | 198.748 | 1,0 |
| LÉRIDA | 55.653 | 70.590 | -21,2 | 11.215 | 7.801 | 43,8 | 57 | 94 | -39,4 | 67.226 | 78.485 | -14,3 |
| TARRAGONA | 392.723 | 336.740 | 16,6 | 12.186 | 13.165 | -7,4 | 15.525 | 9.800 | 58,4 | 420.581 | 359.725 | 16,9 |
| TOTAL CATALUÑA | 6.804.165 | 6.087.840 | 11,8 | 672.626 | 658.229 | 2,2 | 279.604 | 247.326 | 13,1 | 7.913.265 | 7.146.134 | 10,7 |
| BADAJOS | 68.466 | 48.863 | 40,1 | 717 | -479 | - | 169 | 135 | 25,2 | 69.436 | 48.558 | 43,0 |
| CÁCERES | 58.001 | 51.710 | 12,2 | -86 | -87 | - | 0 | 0 | - | 57.955 | 51.623 | 12,3 |
| TOTAL EXTREMADURA | 126.467 | 100.573 | 25,7 | 631 | -566 | - | 169 | 135 | 25,2 | 127.391 | 100.181 | 27,2 |
| LA CORUÑA | 458.830 | 449.865 | 2,0 | 14.807 | 12.323 | 20,2 | 13.609 | 12.422 | 9,6 | 487.980 | 475.012 | 2,7 |
| LUGO | 91.281 | 59.579 | 53,2 | 1.490 | 1.991 | -25,2 | 43 | 74 | -41,9 | 93.046 | 61.644 | 50,9 |
| ORENSE | 68.434 | 47.370 | 44,5 | 4.459 | 3.478 | 28,2 | 4 | 859 | -99,5 | 72.917 | 51.707 | 41,0 |
| PONTEVEDRA | 104.704 | 111.380 | -6,0 | 2.209 | 1.928 | 14,6 | 1.924 | 4.283 | -55,1 | 108.855 | 117.591 | -7,4 |
| VIGO | 148.862 | 199.779 | -25,5 | 253 | 36 | - | 19.742 | 11.777 | 67,6 | 170.023 | 212.673 | -20,1 |
| TOTAL GALICIA | 872.111 | 867.973 | 0,5 | 23.218 | 19.756 | 17,5 | 35.322 | 29.415 | 20,1 | 932.821 | 918.627 | 1,5 |
| MADRID | 14.306.182 | 12.846.856 | 11,4 | 7.730.132 | 7.739.615 | -0,1 | 63.094 | 63.552 | -0,7 | 22.582.133 | 21.148.049 | 6,8 |
| TOTAL MADRID | 14.306.182 | 12.846.856 | 11,4 | 7.730.132 | 7.739.615 | -0,1 | 63.094 | 63.552 | -0,7 | 22.582.133 | 21.148.049 | 6,8 |
| MURCIA | 37.946 | 56.768 | -33,2 | 6.792 | 6.567 | 3,4 | 3.953 | 1.854 | 113,2 | 49.165 | 65.355 | -24,8 |
| CARTAGENA | -11.632 | -15.836 | - | 36.555 | 34.037 | 7,4 | 3.443 | 2.391 | 44,0 | 28.431 | 20.592 | 38,1 |
| TOTAL MURCIA | 26.314 | 40.932 | -35,7 | 43.347 | 40.604 | 6,8 | 7.396 | 4.245 | 74,2 | 77.596 | 85.947 | -9,7 |
| NAVARRA | -419.172 | -151.089 | - | 55.913 | -1.292 | - | 778 | 607 | 28,2 | -362.248 | -152.647 | - |
| TOTAL NAVARRA | -419.172 | -151.089 | - | 55.913 | -1.292 | - | 778 | 607 | 28,2 | -362.248 | -152.647 | - |
| ÁLAVA | -404.999 | -123.992 | - | 82.661 | 87.254 | -5,3 | 1.694 | 1.400 | 21,0 | -320.638 | -35.334 | - |
| GUIPÚZCOA | 69.316 | 70.683 | -1,9 | 25 | 13 | 92,3 | 4.021 | 3.140 | 28,1 | 73.372 | 73.837 | -0,6 |
| VIZCAYA | 761.091 | 819.727 | -7,2 | 189.891 | 196.361 | -3,3 | 24.382 | 18.627 | 30,9 | 986.697 | 1.046.302 | -5,7 |
| TOTAL PAÍS VASCO | 425.408 | 766.418 | -44,5 | 272.577 | 283.628 | -3,9 | 30.097 | 23.167 | 29,9 | 739.431 | 1.084.805 | -31,8 |
| LA RIOJA | 85.138 | 69.813 | 22,0 | 5.320 | 4.886 | 8,9 | 1.583 | 130 | - | 92.115 | 74.838 | 23,1 |
| TOTAL LA RIOJA | 85.138 | 69.813 | 22,0 | 5.320 | 4.886 | 8,9 | 1.583 | 130 | - | 92.115 | 74.838 | 23,1 |
| ALICANTE | 399.894 | 370.253 | 8,0 | 15.420 | 11.253 | 37,0 | 26.883 | 29.520 | -8,9 | 445.362 | 413.928 | 7,6 |
| CASTELLÓN | -46.491 | -38.212 | - | 8.470 | 5.316 | 59,3 | 2.108 | 1.475 | 42,9 | -35.790 | -31.369 | - |
| VALENCIA | 1.415.295 | 1.229.476 | 15,1 | 113.812 | 105.142 | 8,2 | 141.712 | 122.831 | 15,4 | 1.673.299 | 1.459.260 | 14,7 |
| TOTAL VALENCIA | 1.768.698 | 1.561.517 | 13,3 | 137.702 | 121.711 | 13,1 | 170.703 | 153.826 | 11,0 | 2.082.871 | 1.841.819 | 13,1 |
| CEUTA | 1.149 | 899 | 27,8 | 744 | 714 | 4,2 | 0 | 0 | - | 3.410 | 2.300 | 48,3 |
| MELILLA | 415 | 351 | 18,2 | 730 | 726 | 0,6 | 0 | 0 | - | 2.028 | 1.919 | 5,7 |
| TOTAL DELEGACIONES | 28.078.272 | 25.464.803 | 10,3 | 9.485.957 | 9.397.975 | 0,9 | 682.212 | 616.936 | 10,6 | 38.976.467 | 36.214.455 | 7,6 |
| SERVICIOS CENTRALES | -12.888.438 | -12.860.352 | - | -6.276.054 | -6.197.287 | - | 0 | 0 | - | -19.163.311 | -19.053.659 | - |
| SS.CC. (ESTADO) (+) | 6.360 | 4.035 | 57,6 | 12 | 0 | - | | | | 7.553 | 8.015 | -5,8 |
| SS.CC. (CC.AA.) (-) | 12.626.921 | 12.579.881 | 0,4 | 6.183.876 | 6.096.551 | 1,4 | | | | 18.810.797 | 18.676.432 | 0,7 |
| SS.CC. (CC.LL.) (-) | 267.877 | 284.506 | -5,8 | 92.190 | 100.736 | -8,5 | | | | 360.067 | 385.242 | -6,5 |
| INGRESOS TRIBUTARIOS DEL ESTADO | 15.189.834 | 12.604.451 | 20,5 | 3.209.903 | 3.200.688 | 0,3 | 682.212 | 616.936 | 10,6 | 19.813.156 | 17.160.796 | 15,5 |
| INGRESOS TRIBUTARIOS TOTALES | 28.084.632 | 25.468.838 | 10,3 | 9.485.969 | 9.397.975 | 0,9 | 682.212 | 616.936 | 10,6 | 38.984.020 | 36.222.470 | 7,6 |



| PERIODO : ENERO/JUNIO DE 2014 | | | | | | |
|--|--------------------|----------------|--------------|------------------|------------------|--------------|
| 4. INGRESOS TRIBUTARIOS POR CONCEPTOS Y CENTROS GESTORES | | | | | | |
| CUADRO 4.2. ACUMULADO. | | | | | | |
| (En miles de euros) | | | | | | |
| | TOTAL CAPITULO III | | | TOTAL GENERAL | | |
| | Recaudación | | | Recaudación | | |
| | AÑO 2014 | AÑO 2013 | %^ | AÑO 2014 | AÑO 2013 | %^ |
| ALMERÍA | 9.555 | 10.241 | -6,7 | 157.511 | 145.273 | 8,4 |
| CÁDIZ | 10.183 | 8.460 | 20,4 | 582.878 | 518.565 | 12,4 |
| CÓRDOBA | 8.824 | 9.338 | -5,5 | 234.424 | 187.391 | 25,1 |
| GRANADA | 9.709 | 9.716 | -0,1 | 322.161 | 284.730 | 13,1 |
| HUELVA | 5.727 | 5.055 | 13,3 | 135.414 | 180.971 | -25,2 |
| JAÉN | 4.803 | 5.210 | -7,8 | 128.825 | 84.875 | 51,8 |
| MÁLAGA | 23.044 | 36.340 | -36,6 | 797.868 | 738.544 | 8,0 |
| SEVILLA | 23.387 | 15.246 | 53,4 | 1.787.841 | 1.667.993 | 7,2 |
| JERÉZ DE LA FRA. | 3.606 | 3.645 | -1,1 | 70.481 | 73.024 | -3,5 |
| TOTAL ANDALUCÍA | 98.838 | 103.251 | -4,3 | 4.217.403 | 3.881.366 | 8,7 |
| HUESCA | 2.306 | 2.883 | -20,0 | 81.380 | 65.406 | 24,4 |
| TERUEL | 1.113 | 1.051 | 5,9 | 49.107 | 43.777 | 12,2 |
| ZARAGOZA | 16.380 | 14.303 | 14,5 | 1.290.626 | 1.188.780 | 8,6 |
| TOTAL ARAGÓN | 19.799 | 18.237 | 8,6 | 1.421.113 | 1.297.963 | 9,5 |
| OVIEDO | 7.695 | 5.796 | 32,8 | 712.952 | 623.765 | 14,3 |
| GIJÓN | 4.083 | 4.118 | -0,8 | 273.606 | 284.640 | -3,9 |
| TOTAL ASTURIAS | 11.778 | 9.914 | 18,8 | 986.558 | 908.405 | 8,6 |
| BALEARES | 23.885 | 19.397 | 23,1 | 1.125.939 | 855.643 | 31,6 |
| TOTAL BALEARES | 23.885 | 19.397 | 23,1 | 1.125.939 | 855.643 | 31,6 |
| LAS PALMAS | 22.548 | 11.465 | 96,7 | 661.450 | 525.584 | 25,9 |
| STA. CRUZ TENERIFE | 9.054 | 8.434 | 7,4 | 431.011 | 322.248 | 33,8 |
| TOTAL CANARIAS | 31.602 | 19.899 | 58,8 | 1.092.461 | 847.832 | 28,9 |
| CANTABRIA | 12.392 | 16.039 | -22,7 | 418.118 | 837.463 | -50,1 |
| TOTAL CANTABRIA | 12.392 | 16.039 | -22,7 | 418.118 | 837.463 | -50,1 |
| ALBACETE | 4.242 | 3.381 | 25,5 | 123.359 | 123.217 | 0,1 |
| CIUDAD REAL | 5.463 | 4.689 | 16,5 | 100.602 | 82.872 | 21,4 |
| CUENCA | 2.566 | 2.232 | 15,0 | 57.923 | 53.020 | 9,2 |
| GUADALAJARA | 2.968 | 2.749 | 8,0 | 184.975 | 175.522 | 5,4 |
| TOLEDO | 7.396 | 6.408 | 15,4 | 447.573 | 401.548 | 11,5 |
| TOTAL CASTILLA-LA MANCHA | 22.635 | 19.459 | 16,3 | 914.432 | 836.179 | 9,4 |
| ÁVILA | 1.884 | 2.603 | -27,6 | 34.530 | 34.125 | 1,2 |
| BURGOS | 4.902 | 4.811 | 1,9 | 298.671 | 221.183 | 35,0 |
| LEÓN | 6.592 | 4.666 | 41,3 | 162.568 | 135.483 | 20,0 |
| PALENCIA | 1.725 | 1.326 | 30,1 | 81.153 | 72.064 | 12,6 |
| SALAMANCA | 3.665 | 2.805 | 30,7 | 141.339 | 133.148 | 6,2 |
| SEGOVIA | 1.545 | 1.813 | -14,8 | 73.445 | 72.185 | 1,7 |
| SORIA | 997 | 944 | 5,6 | 56.121 | 50.319 | 11,5 |
| VALLADOLID | 7.385 | 4.657 | 58,6 | 461.108 | 356.867 | 29,2 |
| ZAMORA | 1.893 | 1.912 | -1,0 | 40.864 | 38.907 | 5,0 |
| TOTAL CASTILLA Y LEÓN | 30.588 | 25.537 | 19,8 | 1.349.799 | 1.114.281 | 21,1 |



| PERIODO : ENERO/JUNIO DE 2014 | | | | | | |
|--|--------------------|------------------|----------------|-------------------|-------------------|----------------|
| 4. INGRESOS TRIBUTARIOS POR CONCEPTOS Y CENTROS GESTORES | | | | | | |
| CUADRO 4.2. ACUMULADO. | | | | | | |
| (En miles de euros) | | | | | | |
| | TOTAL CAPITULO III | | | TOTAL GENERAL | | |
| | Recaudación | | % [^] | Recaudación | | % [^] |
| | AÑO 2014 | AÑO 2013 | | AÑO 2014 | AÑO 2013 | |
| BARCELONA | 136.441 | 117.957 | 15,7 | 14.329.206 | 13.136.313 | 9,1 |
| GERONA | 12.518 | 9.864 | 26,9 | 508.851 | 420.532 | 21,0 |
| LÉRIDA | 5.810 | 5.463 | 6,4 | 230.886 | 223.944 | 3,1 |
| TARRAGONA | 9.462 | 9.058 | 4,5 | 704.573 | 585.348 | 20,4 |
| TOTAL CATALUÑA | 164.231 | 142.342 | 15,4 | 15.773.516 | 14.366.137 | 9,8 |
| BADAJOS | 6.480 | 7.146 | -9,3 | 299.055 | 243.907 | 22,6 |
| CÁCERES | 3.464 | 3.255 | 6,4 | 116.678 | 84.070 | 38,8 |
| TOTAL EXTREMADURA | 9.944 | 10.401 | -4,4 | 415.733 | 327.977 | 26,8 |
| LA CORUÑA | 17.015 | 14.257 | 19,3 | 1.393.413 | 1.353.655 | 2,9 |
| LUGO | 2.885 | 2.759 | 4,6 | 171.618 | 132.746 | 29,3 |
| ORENSE | 4.576 | 4.526 | 1,1 | 165.358 | 132.199 | 25,1 |
| PONTEVEDRA | 6.263 | 5.613 | 11,6 | 202.847 | 194.641 | 4,2 |
| VIGO | 6.784 | 7.421 | -8,6 | 361.381 | 398.643 | -9,3 |
| TOTAL GALICIA | 37.523 | 34.576 | 8,5 | 2.294.617 | 2.211.884 | 3,7 |
| MADRID | 276.140 | 207.119 | 33,3 | 37.637.249 | 35.372.987 | 6,4 |
| TOTAL MADRID | 276.140 | 207.119 | 33,3 | 37.637.249 | 35.372.987 | 6,4 |
| MURCIA | 16.808 | 11.835 | 42,0 | 477.378 | 417.240 | 14,4 |
| CARTAGENA | 3.682 | 3.117 | 18,1 | 93.172 | 73.880 | 26,1 |
| TOTAL MURCIA | 20.490 | 14.952 | 37,0 | 570.550 | 491.120 | 16,2 |
| NAVARRA | 2.765 | 2.370 | 16,7 | -300.116 | -81.514 | - |
| TOTAL NAVARRA | 2.765 | 2.370 | 16,7 | -300.116 | -81.514 | - |
| ÁLAVA | 1.703 | 991 | 71,8 | -311.953 | 774 | - |
| GUIPÚZCOA | 2.457 | 2.173 | 13,1 | 135.395 | 125.984 | 7,5 |
| VIZCAYA | 11.523 | 16.703 | -31,0 | 1.385.972 | 1.906.465 | -27,3 |
| TOTAL PAÍS VASCO | 15.683 | 19.867 | -21,1 | 1.209.414 | 2.033.223 | -40,5 |
| LA RIOJA | 3.896 | 4.007 | -2,8 | 250.462 | 210.343 | 19,1 |
| TOTAL LA RIOJA | 3.896 | 4.007 | -2,8 | 250.462 | 210.343 | 19,1 |
| ALICANTE | 18.565 | 21.542 | -13,8 | 823.289 | 773.184 | 6,5 |
| CASTELLÓN | 10.366 | 9.177 | 13,0 | 218.088 | 150.427 | 45,0 |
| VALENCIA | 38.709 | 36.999 | 4,6 | 3.273.062 | 2.974.781 | 10,0 |
| TOTAL VALENCIA | 67.640 | 67.718 | -0,1 | 4.314.439 | 3.898.392 | 10,7 |
| CEUTA | 1.632 | 2.269 | -28,1 | 16.809 | 14.045 | 19,7 |
| MELILLA | 1.310 | 1.050 | 24,8 | 10.963 | 9.231 | 18,8 |
| TOTAL DELEGACIONES | 852.771 | 738.404 | 15,5 | 73.719.459 | 69.432.957 | 6,2 |
| SERVICIOS CENTRALES | 375.369 | 376.659 | -0,3 | -32.923.479 | -33.662.046 | - |
| SS.CC. (ESTADO) (+) | | | | 2.256.820 | 2.052.475 | 10,0 |
| SS.CC. (CC.AA.) (-) | | | | 34.474.348 | 34.970.069 | -1,4 |
| SS.CC. (CC.LL.) (-) | | | | 705.951 | 744.452 | -5,2 |
| INGRESOS TRIBUTARIOS DEL ESTADO | 1.228.140 | 1.115.063 | 10,1 | 40.795.980 | 35.770.911 | 14,0 |
| INGRESOS TRIBUTARIOS TOTALES | 1.228.140 | 1.115.063 | 10,1 | 75.976.279 | 71.485.432 | 6,3 |



III. GRÁFICOS



INGRESOS TRIBUTARIOS

GRÁFICO 1.1 Miles millones € y MM12



GRÁFICO 1.2 Tasas anuales y de la MM12



GRÁFICO 1.3 HOMOGÉNEOS: tasa anual y MM12



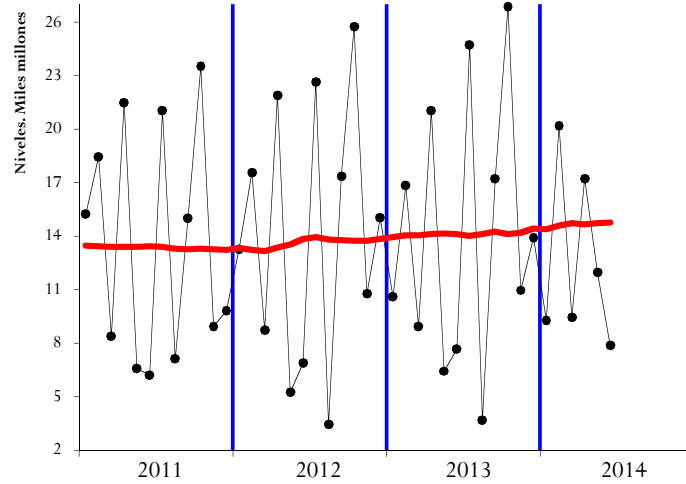

IRPF

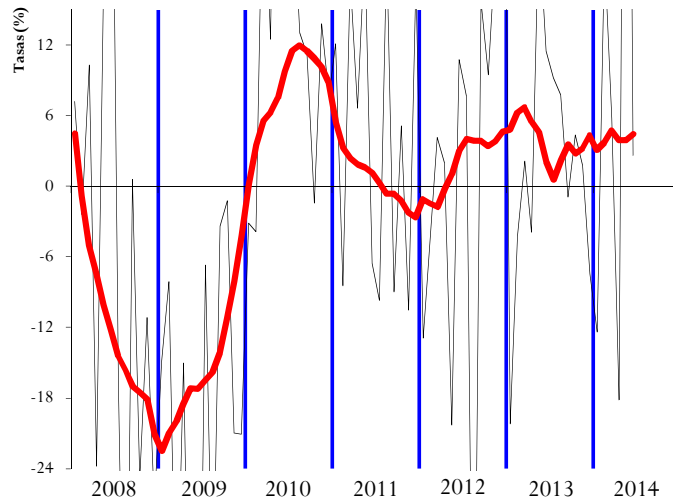
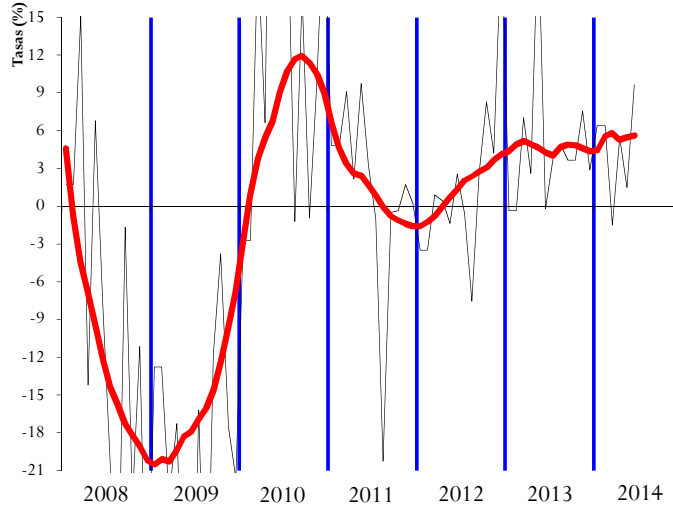
SOCIEDADES

GRÁFICO 2.1 Miles millones € y MM12



GRÁFICO 3.1 Miles millones € y MM12



GRÁFICO 2.2 Tasas anuales y de la MM12

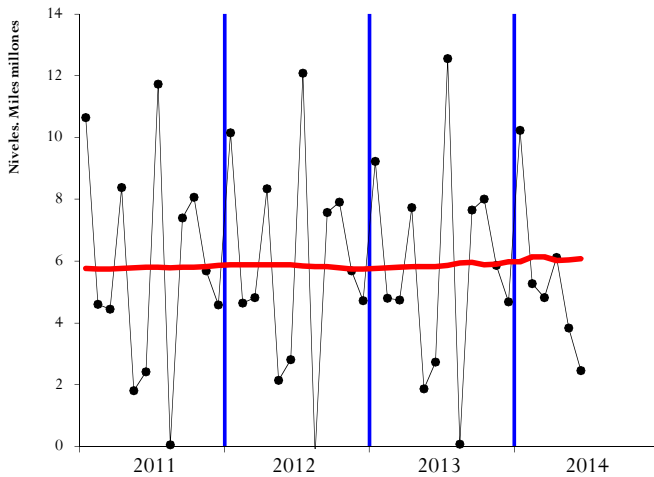

GRÁFICO 3.2 Tasas anuales y de la MM12

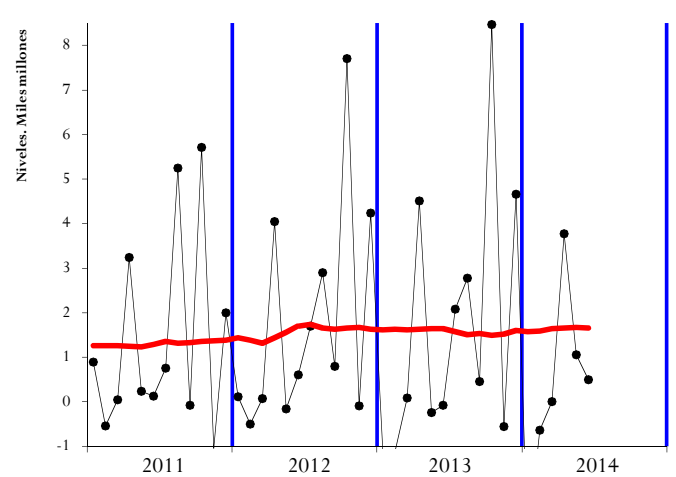

GRÁFICO 2.3 HOMOGÉNEOS: tasa anual y MM12

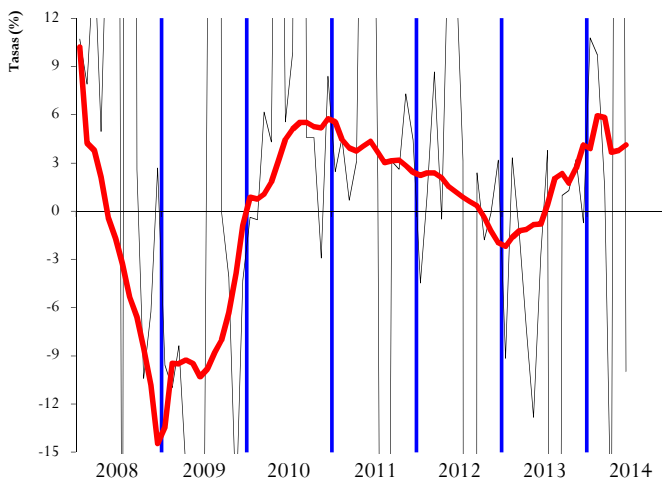

GRÁFICO 3.3 HOMOGÉNEOS: tasa anual y MM12



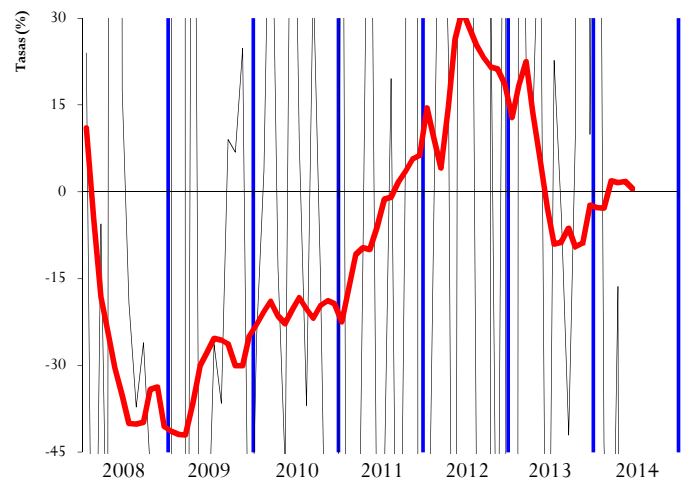

IVA

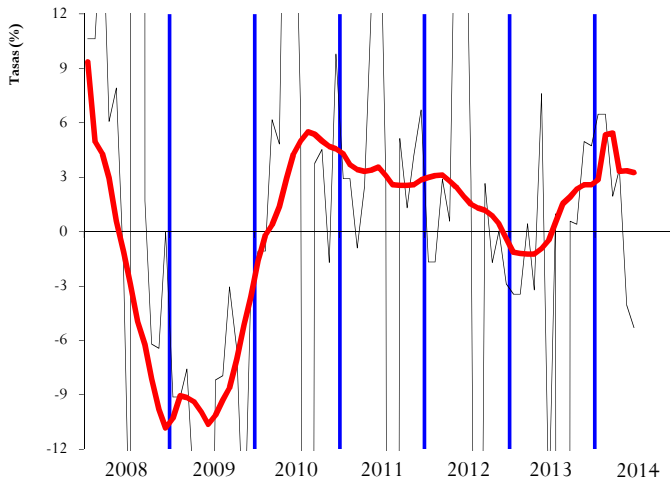
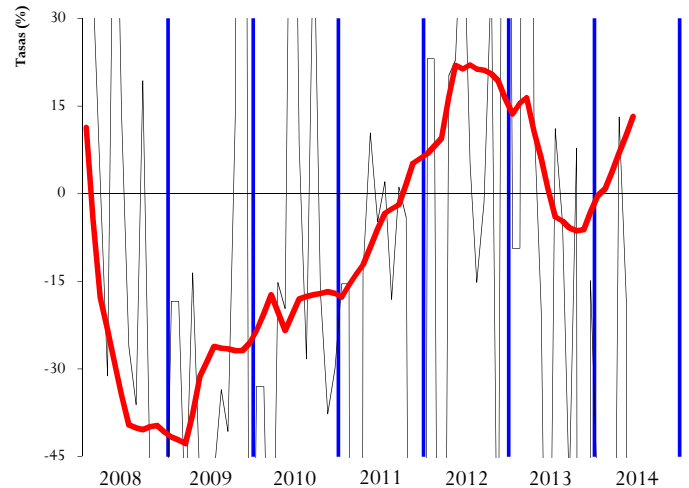
IMPUESTOS ESPECIALES

GRÁFICO 4.1 Miles millones € y MM12



GRÁFICO 5.1 Millones € y MM12



GRÁFICO 4.2 Tasas anuales y de la MM12

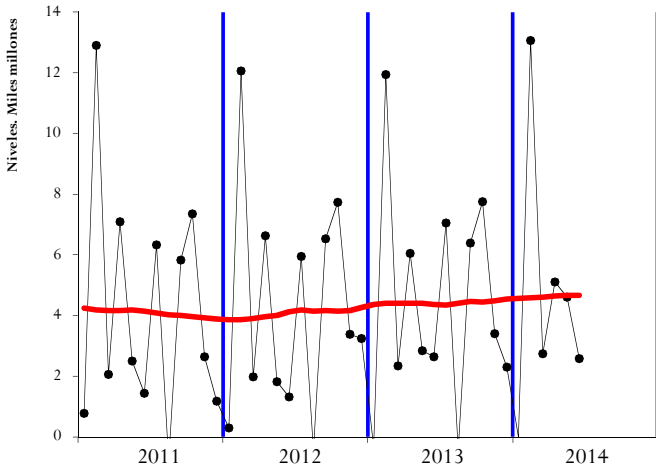

GRÁFICO 5.2 Tasas anuales y de la MM12

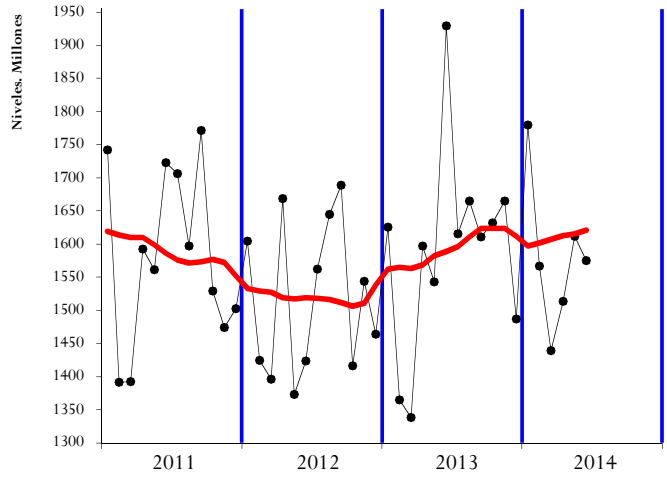

GRÁFICO 4.3 HOMOGÉNEOS: tasa anual y MM12

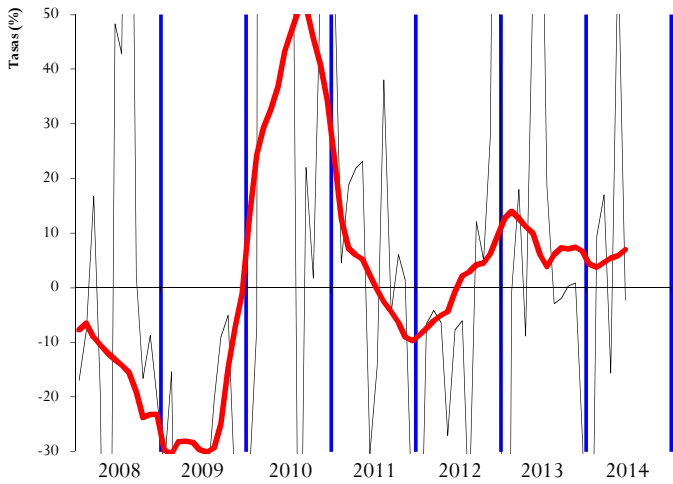

GRÁFICO 5.3 HOMOGÉNEOS: tasa anual y MM12



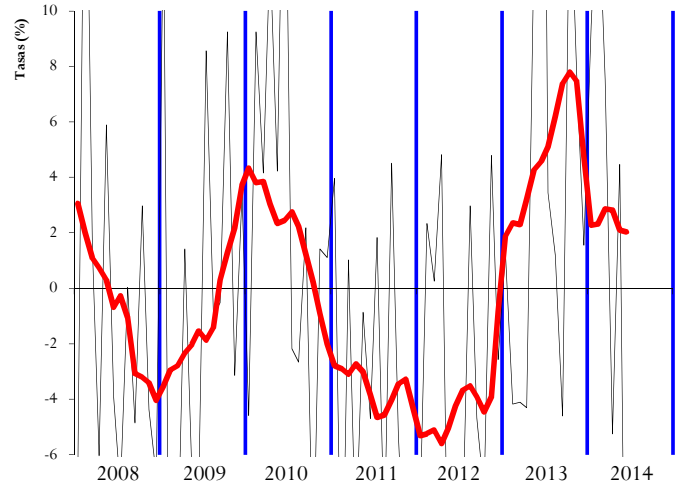

IV. RESUMEN CAMBIOS NORMATIVOS

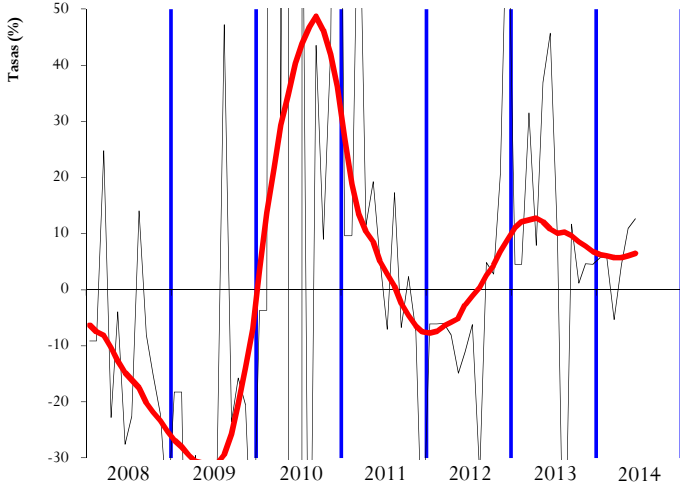
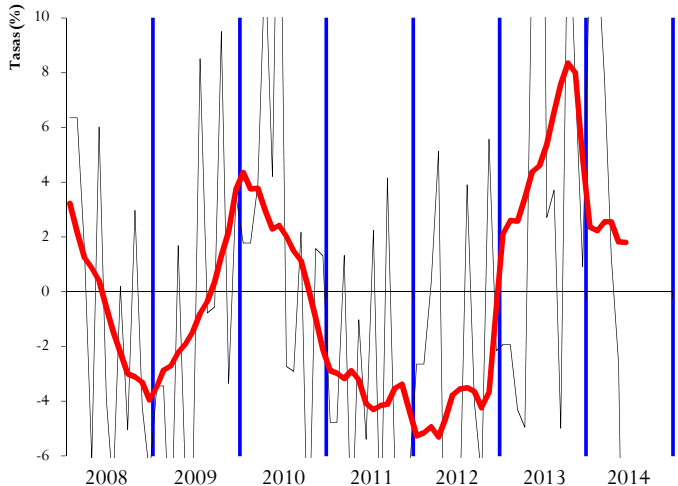

| Concepto | 2013 | 2014 |
|--|--|---|
| <u>RETENCIONES DEL TRABAJO</u> | <ul style="list-style-type: none">• Desaparece la deducción por inversión en vivienda para nuevos compradores y por lo tanto desaparece la rebaja de un 2% en las retenciones del trabajo que la anticipaba (Ley 16/2012, de 26 de dic., de medidas tributarias).• Se limita la reducción del 40% para rendimientos del trabajo irregulares superiores a 700.000 € y se suprime para los superiores a 1.000.000 € (Ley 16/2012, de 26 de dic., de medidas tributarias).• Exención total (antes hasta el límite de 15.500 €) de las prestaciones por desempleo en la modalidad de pago único (RDL 4/2013, de 22 de feb., de medidas de apoyo al emprendedor). | <ul style="list-style-type: none">• Se prorroga para el ejercicio 2014 el gravamen complementario y los incrementos en los tipos de retención aplicables a los rendimientos del trabajo, rendimientos de actividades profesionales y retribuciones de administradores y miembros de consejos de administración, establecidos en el RD 20/2011 (Ley 22/2013, de 23 de dic., de PGE para 2014).• Modificación del plazo de presentación de la declaración de retenciones de trabajo de grandes empresas correspondiente al devengo de julio (RD 960/2013, de 5 de dic.). |
| <u>RETENCIONES DEL CAPITAL</u> | | <ul style="list-style-type: none">• Se prorroga para el ejercicio 2014 el incremento de tipos del 19% al 21% establecido en el RD 20/2011 (Ley 22/2013, de 23 de dic., de PGE para 2014).• Nueva forma de contabilización de los ingresos y devoluciones de deuda pública por el neto en el mismo mes (antes las devoluciones se contabilizaban en el mes siguiente al de los ingresos). |
| <u>RETENCIONES DE ARRENDAMIENTOS</u> | | <ul style="list-style-type: none">• Se prorroga para el ejercicio 2014 el incremento de tipos del 19% al 21% establecido en el RD 20/2011 (Ley 22/2013, de 23 de dic., de PGE para 2014). |
| <u>RETENCIONES DE FONDOS DE INVERSIÓN</u> | | <ul style="list-style-type: none">• Se prorroga para el ejercicio 2014 el incremento de tipos del 19% al 21% establecido en el RD 20/2011 (Ley 22/2013, de 23 de dic., de PGE para 2014). |
| <u>RETENCIONES SOBRE LOS PREMIOS DE LOTERÍAS</u> | <ul style="list-style-type: none">• Quedan sujetos a retención del 20% los premios de loterías y apuestas en la cuantía que exceda de 2.500 € (Ley 16/2012, de 26 de dic., de medidas tributarias). | |
| <u>PAGOS FRACCIONADOS IRPF</u> | <ul style="list-style-type: none">• Para los nuevos empresarios en estimación directa se establece una reducción del 20 por ciento sobre los rendimientos netos, aplicable en el primer período impositivo en que el rendimiento neto resulte positivo y en el período impositivo siguiente a este (RDL 4/2013, de 22 de feb., de medidas de apoyo al emprendedor). | |



| Concepto | 2013 | 2014 |
|---|---|---|
| <u>CUOTA DIFERENCIAL IRPF</u> <u>Según año en que se recauda</u> | <ul style="list-style-type: none">• Para los ejercicios 2012 y 2013 se introduce un gravamen complementario entre 0,75 y 7 puntos en función del tramo de la base liquidable general y entre 2 y 6 puntos en la base liquidable del ahorro (RDL 20/2011, de 30 de dic.).• Se suprime la compensación fiscal por deducción en adquisición de vivienda anterior a 20 de enero de 2006 (RDL 20/2012, de 13 de julio).• Con efectos 1-1-2012 se permite compensar las pérdidas en el juego con el límite de las ganancias obtenidas (Ley 16/2012, de 26 de dic., de medidas tributarias).• Incentivo al mantenimiento o creación de empleo con una reducción del 20% en el rendimiento neto, aprobada inicialmente para los ejercicios 2009, 2010 y 2011 y prorrogada sucesivamente hasta 2014 (Ley 26/2009, RD 20/2011, Ley 16/2012 y Ley 22/2013). | <ul style="list-style-type: none">• Desaparece la deducción por inversión en vivienda para las compras realizadas a partir de 1 de enero de 2013 (Ley 16/2012, de 26 de dic., de medidas tributarias).• Se integran en la BI general las ganancias y pérdidas con un periodo generación inferior al año. Y se limita al 10% (antes 25%) el saldo de pérdidas de la BI general que pueden compensarse con el saldo positivo de rendimientos o imputaciones de renta (Ley 16/2012, de 26 de dic., de medidas tributarias).• Para los nuevos empresarios en estimación directa se establece una reducción del 20 por ciento sobre los rendimientos netos, aplicable en el primer período impositivo en que el rendimiento neto resulte positivo y en el período impositivo siguiente a este (RDL 4/2013, de 22 de feb., de medidas de apoyo al emprendedor).• Deducción del 20% para inversiones realizadas a partir de 29 sept. 2013 en acciones o participaciones de empresas de nueva o reciente creación (business angel) con una base máxima de deducción de 50.000 euros anuales (Ley 14/2013, de 27 de sep., de apoyo a los emprendedores y su internacionalización).• Deducción general de un 10% por reinversión de beneficios en elementos nuevos del inmovilizado material o inversiones inmobiliarias afectas a la actividad económica (Ley 14/2013, de 27 de sep., de apoyo a los emprendedores y su internacionalización). |
| <u>PAGOS FRACCIONADOS IS</u> | <ul style="list-style-type: none">• Para 2013 y 2014 se limita al 70% del máximo previsto en tablas la deducción de las amortizaciones del inmovilizado material para grandes empresas (Ley 16/2012, de 26 de dic., de medidas tributarias).• No deben presentar pagos fraccionados las sociedades que tributan a los tipos impositivos del 1% y 0% (Ley 16/2012, de 26 de dic., de medidas tributarias).• No deducción de los gastos por extinción de relación laboral o mercantil de administradores y consejeros que excedan por perceptor de la mayor cuantía entre 1.000.000 € y la establecida como obligatoria por el Estatuto de los Trabajadores (Ley 16/2012, de 26 de dic., de medidas tributarias).• No deducibilidad de las pérdidas por deterioro de la participación en el capital o fondos propios de entidades y rentas negativas obtenidas en el extranjero a través de establecimiento permanente, salvo en caso de transmisión o cese de actividad, aplicable a partir de la entrada en vigor de la ley para periodos impositivos iniciados desde 1-1-2013 (Ley 16/2013, de 29 de octubre, de medidas en materia de fiscalidad medio ambiental). | <ul style="list-style-type: none">• Se prorrogan las siguientes medidas (Ley 16/2013, de 29 de octubre, de medidas en materia de fiscalidad medio ambiental):<ul style="list-style-type: none">- Para el ejercicio 2014,<ul style="list-style-type: none">o incremento de tipos impositivos en función de la cifra de negocios.- Para los ejercicios 2014 y 2015,<ul style="list-style-type: none">o pago fraccionado mínimo en función del resultado contableo limitación a la compensación de bases imponibles negativaso aumento de la base imponible en un 25% del importe de los dividendos y las rentas a las que les resulte aplicable la exención por doble imposición internacionalo se mantiene la limitación a la deducibilidad del fondo de comercio y la corrección valorativa por deterioro de los intangibles de vida útil indefinida |



| | 2013 | 2014 |
|---|---|---|
| <u>CUOTA DIFERENCIAL IS</u> <u>Según año en que se recauda</u> | <ul style="list-style-type: none">Incentivo al mantenimiento o creación de empleo en PYMEs con la aplicación de tipos de gravamen reducidos: para la BI inferior a 120.204,41 € un 20% y para el resto de la BI un 25%, aprobada inicialmente para los periodos impositivos 2009, 2010 y 2011 y prorrogada sucesivamente hasta 2014 (Ley 26/2009, RD 20/2011, Ley 16/2012 y Ley 22/2013). | <ul style="list-style-type: none">Nuevo tipo de gravamen reducido, para empresas de nueva creación constituidas a partir de 1 de enero de 2013 y aplicable al primer periodo impositivo y siguiente con BI positiva, de un 15% para la BI inferior a 300.000 € y el resto de BI al 20% (RDL 4/2013, de 22 de feb., de medidas de apoyo al emprendedor).Para 2013 y 2014 se limita al 70% del máximo previsto en tablas la deducción de las amortizaciones del inmovilizado material para grandes empresas (Ley 16/2012, de 26 de dic., de medidas tributarias).Deducción general de un 10%, para las empresas de reducida dimensión, por la reinversión de beneficios en elementos nuevos del inmovilizado material o inversiones inmobiliarias afectas a la actividad económica (Ley 14/2013, de 27 de sep., de apoyo a los emprendedores y su internacionalización).Deducción de 9.000 € persona/año por la creación de empleo para trabajadores con discapacidad superior al 33% e inferior al 65% y de 12.000 € persona/año para trabajadores con grado discapacidad superior al 65% para periodos impositivos iniciados a partir 1-1-2013 (Ley 14/2013, de 27 de sep., de apoyo a los emprendedores y su internacionalización).Cesión de activos intangibles (patent-box) se incrementa el porcentaje de reducción al 60% de las rentas (antes 50% de los ingresos, Ley 14/2013, de 27 de sep., de apoyo a los emprendedores y su internacionalización). |
| <u>IMPUESTO SOBRE LA RENTA DE NO RESIDENTES</u> | | <ul style="list-style-type: none">Se prorroga para el ejercicio 2014 el incremento de tipos del 24% al 24,75% en el tipo general y del 19% al 21% el aplicable a las rentas transferidas al extranjero por establecimiento permanente y a los dividendos, intereses y ganancias patrimoniales obtenidos sin mediación de establecimiento permanente (Ley 22/2013, de 23 de dic., de PGE para 2014). |
| <u>GRAVAMENES ESPECIALES</u> <u>(Declaración Tributaria Especial y Regularización de Balances)</u> | <ul style="list-style-type: none">Se establece un gravamen único del 5% sobre el saldo de la cuenta de actualización que aparezca en el balance correspondiente al ejercicio 2012 (Ley 16/2012, de 26 de dic., de medidas tributarias). | |
| <u>IMPUESTOS MEDIOAMBIENTALES</u> | <ul style="list-style-type: none">Se crean tres nuevos impuestos: sobre el valor de la producción de la energía eléctrica, sobre el valor de la producción de combustible nuclear y residuos radioactivos y sobre el almacenamiento del combustible nuclear y los residuos radioactivos (Ley 15/2012, de 27 de dic., de medidas fiscales para la sostenibilidad energética). | <ul style="list-style-type: none">Se crea el nuevo impuesto sobre los gases fluorados de efecto invernadero aplicable a partir del 1 de enero de 2014 (Ley 16/2013, de 29 de octubre, de medidas en materia de fiscalidad medio ambiental). |



| | 2013 | 2014 |
|-----------------------------|--|---|
| <u>IVA</u> | <ul style="list-style-type: none">• La recaudación en los tres primeros trimestres del año sigue afectada por la subida de tipos impositivos introducida en 2012.• A partir de 1 de enero se incrementa del 4% al 10% el tipo impositivo aplicable a las entregas de viviendas (RDL 20/2011, de 30 de dic.). | <ul style="list-style-type: none">• Creación del régimen especial de IVA de caja para contribuyentes con un volumen de operaciones inferior a 2 millones de euros (Ley 14/2013, de 27 de sep., de apoyo a los emprendedores y su internacionalización).• Se rebaja el tipo impositivo del 21% al 10%, a partir del 26 de enero, de las entregas e importaciones de objetos de arte, antigüedades y objetos de colección (RDL 1/2004, de 24 de enero).• Modificación del plazo de presentación de la declaración de IVA de grandes empresas correspondiente al devengo de julio (RD 1042/2013, de 27 de dic.). |
| <u>IMPUESTOS ESPECIALES</u> | <ul style="list-style-type: none">• Se suprime el Impuesto sobre las Ventas Minoristas de Determinados Hidrocarburos y queda integrado en el Impuesto sobre Hidrocarburos; el tramo estatal del IVMDH queda sustituido por el tipo estatal especial del Imp. Hidrocarburos y el tramo autonómico del IVMDH queda sustituido por el tipo autonómico del Imp. Hidrocarburos (Ley 2/2012, de 29 de junio, de PGE para 2012).• Hidrocarburos: se establece un tipo positivo para el gas natural y los biocarburantes y se suprimen exenciones en determinados productos energéticos utilizados para producir electricidad (Ley 15/2012, de 27 de dic.).• Tabacos: Se incrementa el impuesto mínimo desde 119,1 € por cada mil cigarrillos hasta 123,97 € y 132,97 €, en este último caso si el precio de venta es inferior a 188,50 € por cada mil cigarrillos (Ley 16/2012, de 26 de dic., de medidas tributarias). A partir de julio se vuelve a incrementar el impuesto mínimo por cada mil cigarrillos hasta 128,65 € y 138,00 €, en este último caso si el precio de venta es inferior a 196 €, también se reduce el tipo proporcional y se incrementa el específico; además se incrementa el tipo impositivo específico que grava la picadura para liar (RDL 7/2013, de 28 de junio).• Carbón: Se suprime la exención del carbón destinado a la generación de energía eléctrica (Ley 15/2012, de 27 de diciembre, de medidas fiscales para la sostenibilidad energética).• Alcoholes: a partir de julio se incrementan los tipos impositivos en un 10% (RDL 7/2013, de 28 de junio). | <ul style="list-style-type: none">• Exención del 85% del Impuesto sobre la Electricidad para la energía eléctrica que se destine a reducción química y procesos electrolíticos, a procesos mineralógicos y a procesos metalúrgicos (Ley 16/2013, de 29 de oct., de medidas en materia de fiscalidad medioambiental). |
| <u>CAPÍTULO III</u> | <ul style="list-style-type: none">• Tasas: se reorganizan y actualizan las tasas judiciales (Ley 10/2012 de 20 de noviembre y RDL 3/2013 de 22 de febrero). | |



V. NOTAS EXPLICATIVAS Y FUENTES



Este Informe Mensual de Recaudación Tributaria (IMRT) recoge el nivel y la evolución mensual de los **ingresos tributarios que gestiona la A.E.A.T.** por cuenta del Estado, las CC.AA. y las CC.LL. del Territorio de Régimen Fiscal Común.

1. Medida de ingresos en términos de caja¹.

Los ingresos tributarios del IMRT se presentan **en términos de caja** y se expresan, salvo indicación en contrario, **en términos líquidos**, es decir, como diferencia entre los ingresos brutos y las devoluciones realizadas. Ello explica que los ingresos tributarios puedan presentar en algunos meses valores negativos.

Los ingresos tributarios también se pueden presentar **en términos de derechos reconocidos**, como se hace en el *Informe Anual de Recaudación Tributaria*, accesible en la sección estadística de la web de la A.E.A.T. A diferencia de los ingresos tributarios en términos de caja, los derechos reconocidos excluyen los ingresos de ejercicios cerrados e incluyen los derechos del ejercicio pendientes de cobro.

Ambas medidas de los ingresos tributarios, caja y derechos reconocidos, se atienen a la Instrucción de Contabilidad de 1991 de la Intervención General de la Administración del Estado (I.G.A.E.). Su fuente de información son las aplicaciones informáticas que integran el Sistema de Información Contable de la A.E.A.T.

Las cifras de recaudación mensual de los impuestos reflejadas en el presente informe pueden registrar pequeñas diferencias con las publicadas por la I.G.A.E. debido a los distintos criterios de asignación a conceptos de los importes pendientes de aplicar a Presupuesto en la fecha de elaboración de los informes. Estas diferencias desaparecen en los datos acumulados de diciembre.

Para mejorar su presentación, las tasas que aparecen en los cuadros estadísticos se someten a algunas restricciones. Así, se invierte el signo de la tasa de disminución (o aumento) de la cuota diferencial neta negativa de IRPF o del IVA neto, con el fin de indicar con mayor claridad su mejoría (o deterioro). Por otro lado, se omite el porcentaje en casos de indefinición (se comparan valores positivos con valores negativos) e indeterminación (cuando alguna de las cantidades comparadas o todas ellas son negativas o iguales a cero) o cuando el incremento o la disminución es exorbitante debido a la escasa cuantía de algunas de las magnitudes relacionadas.

2. Ámbito del Presupuesto de Ingresos no Financieros.

El **ámbito presupuestario** de los ingresos tributarios gestionados por la A.E.A.T. abarca:

- los impuestos sobre la renta de las personas físicas, de las sociedades y de los no residentes, así como otros impuestos directos incluidos en el capítulo I, salvo las cuotas por derechos pasivos;
- el impuesto sobre el valor añadido, los impuestos especiales y otros impuestos indirectos recogidos en el capítulo II;
- las tasas y otros ingresos tributarios del capítulo III gestionadas por la A.E.A.T., incluyendo los recargos, intereses y sanciones.

¹ Ver IEF (2003), *La medida de los ingresos públicos en la Agencia Tributaria: Caja, Derechos Reconocidos y Devengo económico*. Papeles de Trabajo 20/2003. Accesible en la web del Instituto de Estudios Fiscales.



La evolución mensual y anual de los Ingresos No Financieros del Estado (INF), que abarcan los capítulos I a VII del Presupuesto de Ingresos, puede consultarse en las publicaciones de la I.G.A.E. accesibles en su web.

Los ingresos gestionados por la A.E.A.T. representaron en 2012 el 78,2 por ciento de los INF del Estado, antes de descontar la participación de las AA.TT.

3. Conexión con el Sistema de Autoliquidaciones de la A.E.A.T. Clasificaciones de los ingresos.

El procedimiento de gestión de los impuestos de la A.E.A.T. tiene como núcleo básico un sistema de declaraciones-autoliquidaciones. Este sistema supone que los contribuyentes obligados a declarar según la normativa de cada uno de los impuestos deben determinar la deuda tributaria (autoliquidación) al mismo tiempo que presentan una declaración-autoliquidación en la que consta el código del modelo de declaración, el período de devengo, la identificación del contribuyente y el resultado de la liquidación que el propio contribuyente calcula a partir de los datos económicos y personales declarados.

Cada autoliquidación tiene asignado un modelo diferente de acuerdo al tipo de impuesto y al tipo de contribuyente del que se trate. Por su parte, el Sistema de Información Contable de la A.E.A.T. asocia cada modelo o grupo de modelos a una clave presupuestaria. Esta equivalencia entre modelos de declaración y conceptos presupuestarios permite asociar las corrientes recaudatorias con categorías relevantes de contribuyentes (AA.PP., Grandes Empresas, Pymes, Grupos fiscales y otras) y, en última instancia, con los flujos económicos que han dado lugar a la obligación tributaria.

En el IMRT las corrientes recaudatorias se presentan en la mayor parte de los cuadros desglosadas por conceptos (agrupaciones de claves presupuestarias) del Presupuesto de Ingresos, como también se hace en las publicaciones de la I.G.A.E., pero, a diferencia de éstas, también es posible encontrarlas desglosadas por modelos y por categorías de contribuyentes. Ejemplos de estos desgloses se pueden encontrar en:

- Los Cuadros 2.4 y 3.3 de Ingresos brutos en los que las retenciones del trabajo se clasifican según la naturaleza del retenedor en AA.PP., Grandes Empresas y Pymes;
- el Cuadro de Ingresos trimestrales en términos de devengo, incluido en el informe de los meses de febrero, abril, agosto y octubre, en el que los ingresos se detallan por modelos; o
- el Cuadro de análisis de los pagos a cuenta de Sociedades, en los informes de abril, octubre y diciembre, en el cual los ingresos se presentan desagregados por tipo de contribuyente.

4. Sistema de Financiación Territorial.

La **participación de las CC.AA. y las CC.LL.** en los ingresos tributarios se situará en 2012 en torno al 61 por ciento en términos de devengo y se hace efectiva con:

- entregas a cuenta del rendimiento definitivo de los tributos cedidos, distribuidas en 12 pagos mensuales iguales,
- una liquidación definitiva del año T-2 que se hace efectiva en el mes de octubre del año T, y
- desde 2011, se incluyen las liquidaciones mensualizadas a favor del Estado correspondientes a los ejercicios 2008 y 2009.



5. Ingresos tributarios homogéneos.

Los ingresos tributarios homogéneos se obtienen aplicando a los ingresos de un periodo y del mismo periodo del año anterior (meses T y T-12) las correcciones necesarias para mantener la comparabilidad interanual en el caso de perturbaciones producidas por:

- a) Retrasos en los ingresos de grandes retenedores, como los registrados frecuentemente en las retenciones sobre rentas del trabajo practicadas por algunas AA.PP.;
- b) Cambios en los periodos de vencimiento de la Deuda Pública y en la distribución de las correspondientes retenciones de capital entre los diversos impuestos sobre la renta;
- c) Cambios en la mecánica liquidatoria de los impuestos;
- d) Introducción de nuevos impuestos que afectan a un solo año, como fue el caso de la Declaración Tributaria Especial;
- e) Desaparición de impuestos, como la provocada en 2002 por la cesión a las CC.AA. del Impuesto Especial sobre Determinados Medios de Transporte;
- f) Cambios en el ritmo de realización de las devoluciones medidos como adelantos o retrasos de las devoluciones respecto a una campaña considerada normal o tipo.

La introducción de los ajustes necesarios para corregir las cinco primeras perturbaciones permite obtener la cifra de Ingresos Brutos homogéneos. El ajuste de la distorsión causada por los cambios en el ritmo de realización de devoluciones sirve para determinar el nivel de Ingresos homogéneos (netos de devoluciones).

6. Serie trimestral de bases imponibles de los principales impuestos y de impuestos devengados.

Coincidiendo con los informes de febrero, abril, julio y octubre, se publican series trimestrales de bases imponibles de los principales impuestos y de impuestos devengados. El objetivo de la elaboración de estas series es facilitar el análisis de los ingresos tributarios ofreciendo información de las bases que dan lugar al pago del impuesto y de los ingresos que se generan en ese momento, es decir, en el momento del devengo. La obtención de bases imponibles y de impuestos devengados permiten una estimación de los tipos impositivos correcta al no estar distorsionada por el desfase existente entre el momento en el que se genera el impuesto y el momento en el que se ingresa el mismo.

Las bases y los impuestos devengados se calculan a partir de los modelos de declaración-autoliquidación y de los modelos informativos. Ambos tipos de modelo contienen información de bases e impuestos asignada al período de devengo.

En general, las series de referencia son los datos anuales de bases que se deducen de la información declarada por los contribuyentes en los modelos informativos o en las declaraciones de carácter anual. Algunas de estas bases anuales se pueden encontrar en las estadísticas tributarias que se publican en la web de la A.E.A.T. Trimestralmente las series anuales se aproximan con la información que proporcionan las declaraciones-autoliquidaciones mensuales y trimestrales que una gran parte de los contribuyentes están obligados a presentar por medios telemáticos.



Las bases se estiman para las cuatro figuras impositivas principales: IRPF (rentas brutas de los hogares), Impuesto sobre Sociedades (base imponible consolidada), IVA (gasto final sujeto) e Impuestos Especiales (consumos). En este último caso, con el fin de poder sumar las bases, se estima una base en términos monetarios que se separa de la base imponible real que, en algunos de estos tributos, son los consumos físicos, no el valor de los mismos.

La elaboración de los impuestos devengados parte de las declaraciones-autoliquidaciones. Éstas se clasifican en tres tipos según el signo resultado de la liquidación y de la modalidad de pago o devolución. Si el resultado es negativo o cero, da lugar a una autoliquidación con clave N (Negativa) sin que genere derecho a una devolución. Si el resultado es a favor del contribuyente, puede dejarse a compensar con resultados positivos de períodos posteriores (clave C), dar lugar a una solicitud de devolución (S) o a una renuncia a la devolución (R). Finalmente, si el resultado es a favor de la Hacienda Pública, puede dar lugar a un ingreso (I), una solicitud de aplazamiento (A), un reconocimiento de deuda con solicitud de compensación (P) o una imposibilidad de pago (M). Además, hay que añadir las claves definidas en modalidades de pago específicas, como son las de la Cuenta Corriente Tributaria (clave G para ingresos y V para solicitudes de devolución) y la de los ingresos realizados en formalización por el Estado a través de autoliquidaciones virtuales (clave F).

La forma de elaboración de los impuestos devengados es la siguiente. Para cada modelo de declaración se suman los importes correspondientes a las claves de ingreso (incluidos los de la cuenta corriente tributaria), aplazamiento, reconocimiento de deuda con solicitud de compensación, imposibilidad de pago y formalización. De esta forma se obtienen los impuestos devengados brutos. A éstos se les restan los importes con clave de solicitud de devolución (incluidas las de la cuenta corriente tributaria y minoradas por las renunciaciones) y se obtienen los impuestos devengados netos.

Hay dos excepciones a este proceso general. La primera la constituyen las cuotas diferenciales de los impuestos sobre la renta que se devengan en el ejercicio y se liquidan en el ejercicio siguiente. Hasta que se conocen, las cifras presentadas son estimaciones basadas en los datos de caja o previsiones realizadas a partir de las bases y las retenciones y pagos a cuenta.

La segunda excepción es el IVA en el que la variable de devengo de referencia es el *IVA del periodo*. Esta variable es, básicamente, la diferencia entre el IVA repercutido y el IVA soportado y, por lo tanto, la variable del impuesto que tiene una relación más estrecha con el gasto final sujeto al no estar afectada por las decisiones de las empresas con saldo a su favor respecto a dejar el saldo a compensar o solicitar la devolución, ni tampoco por cambios en la gestión del impuesto (como, por ejemplo, la generalización del derecho a la devolución mensual). No obstante, también se calculan el IVA devengado bruto, las solicitudes de devolución y el IVA devengado neto, siguiendo el criterio general.

7. Representaciones gráficas.

Las representaciones gráficas que figuran en el apartado III responden al siguiente esquema:

- Un primer gráfico en el que se representan, en trazo discontinuo, los ingresos tributarios en millones de euros/mes de los últimos cuatro años. En trazo continuo se muestra la media móvil centrada de dichos ingresos.
- Una segunda figura que contiene, en trazo discontinuo, las tasas de variación anual de los ingresos tributarios en los últimos 7 años. En trazo continuo se ofrece la tasa de variación anual de la media móvil centrada de dichos ingresos.



- Un tercer bloque en el que se incluyen, en trazo discontinuo, las tasas de variación anual de los ingresos tributarios homogéneos en los últimos 7 años. En trazo continuo se ofrece la tasa de variación anual de la media móvil centrada de dichos ingresos.

La presentación de los gráficos siguiendo este esquema se justifica por las peculiaridades de las series de ingresos tributarios que se caracterizan por una elevada estacionalidad derivada principalmente de:

- la periodicidad trimestral de las declaraciones e ingresos de las Pymes por IVA y retenciones sobre rentas del trabajo y de los pagos a cuenta de las empresas personales;
- la particular periodicidad de los pagos a cuenta de Sociedades, ingresados en abril, octubre y diciembre;
- la concentración en dos o tres meses del año de los ingresos por cuota diferencial positiva del IRPF y del Impuesto de Sociedades; y,
- el patrón temporal de las devoluciones realizadas.

Todos estos factores provocan que gran parte de la recaudación anual se acumule en determinados meses. El primero de los gráficos, en el que se presentan los ingresos tributarios en millones de euros, permite ver la diferencia de recaudación entre los distintos meses. En 2012 esa diferencia osciló entre los 6.874 millones € de junio y los 25.741 millones € de octubre. En comparación con la media móvil anual que figura también en dicho gráfico, se puede evaluar la importancia de cada uno de los meses.

La elevada estacionalidad también impide suavizar las tasas de variación interanual con técnicas en las que se da igual importancia a las tasas de todos los meses. Este tipo de técnicas son las que se emplean, por ejemplo, en el informe mensual de *Ventas, Empleo y Salarios en las Grandes Empresas* (accesible en la sección estadística de la web de la A.E.A.T.). A diferencia de éste, el procedimiento adoptado en este IMRT consiste en suavizar primero las series de nivel de los ingresos mensuales (originales u homogéneos) con una media móvil de 12 términos centrada y emplear la tasa anual de esta media móvil como tasa anual suavizada.

Este procedimiento exige previsiones de los ingresos a un horizonte de 6 meses que se obtienen mediante el programa Tramo-SEATS de previsión univariante y teniendo en cuenta las previsiones de cierre del ejercicio. El programa citado, que difunde gratuitamente el Banco de España, es particularmente apropiado para las series de ingresos públicos dada la variedad de *intervenciones* que permite.

8. Ingresos por Delegaciones y Servicios Centrales.

Los ingresos tributarios se presentan en este IMRT (Cuadros 4.1 y 4.2) distribuidos en las 56 Delegaciones, agrupadas cuando procede en Delegaciones Especiales, y los Servicios Centrales.

Como la asignación de contribuyentes a Delegaciones depende del domicilio fiscal, la magnitud recaudatoria de una Delegación no representa necesariamente la magnitud fiscal del territorio de la misma. En 2012 el 47% de los ingresos tributarios correspondían a la Delegación de Madrid, donde tienen su domicilio fiscal un gran número de grandes empresas y retenedores.

Tampoco la variación anual, del mes o acumulada, de los ingresos tributarios gestionados por una Delegación representa necesariamente el dinamismo fiscal o recaudatorio del territorio. A los cinco factores de heterogeneidad destacados anteriormente, se unen en las Delegaciones las perturbaciones causadas por el cambio en el domicilio



fiscal de una gran empresa, contribuyente o retenedor o por los procesos de fusión y absorción de empresas y de creación de grupos fiscales.

Además, los cambios en la mecánica liquidatoria pueden afectar con más intensidad a algunas Delegaciones, como ocurrió en 2005 con las Delegaciones donde se liquidaba el modelo de importaciones y operaciones asimiladas, que, desde abril, dejó de tener importancia recaudatoria.

9. Otras informaciones periódicas y calendario de publicación.

Junto con el contenido habitual, en algunos meses la información se amplía para recoger análisis más detallados de determinados ingresos. Está previsto publicar cuadros adicionales sobre:

- (1) Bases trimestrales de los principales impuestos e ingresos tributarios en términos de devengo, en los informes de los meses de febrero (A1), abril (A3), julio (A7) y octubre (A13);
- (2) Pagos a cuenta del Impuesto sobre Sociedades, en los informes de abril (A2), octubre (A12) y diciembre (A15);
- (3) Cuota diferencial del IRPF, en los informes de mayo (A4), junio (A5), julio (A6), agosto (A8), septiembre (A10), octubre (A11) y noviembre (A14);
- (4) Cuota diferencial del Impuesto sobre Sociedades, en el informe de agosto (A9).

Las fechas previstas de publicación del informe mensual en la web de la A.E.A.T. durante 2013 son las siguientes:

| | |
|-----------------------|-------------------------------|
| 31 de marzo..... | informe de diciembre de 2013 |
| 31 de marzo..... | informe de enero de 2014 |
| 31 de marzo..... | informe de febrero de 2014 |
| 29 de abril..... | informe de marzo de 2014 |
| 27 de mayo | informe de abril de 2014 |
| 24 de junio | informe de mayo de 2014 |
| 29 de julio | informe de junio de 2014 |
| 29 de agosto..... | informe de julio de 2014 |
| 30 de septiembre..... | informe de agosto de 2014 |
| 28 de octubre..... | informe de septiembre de 2014 |
| 25 de noviembre..... | informe de octubre de 2014 |
| 23 de diciembre..... | informe de noviembre de 2014 |