



Agencia Tributaria

**INFORME MENSUAL  
DE RECAUDACIÓN  
TRIBUTARIA**

Mayo 2015





<u>INDICE</u>	<u>Pág.</u>
<b>I. EVOLUCIÓN DE LOS INGRESOS TRIBUTARIOS</b> .....	1
1. Principales Resultados.....	1
Gráfico R1. Ingresos tributarios homogéneos: tasa anual y MM12.....	1
Gráfico R2. Ingresos tributarios y Demanda interna.....	1
2. Evolución de los principales conceptos.....	4
Cuadro R1. Evolución de los ingresos (totales y homogéneos) y devoluciones por figuras.....	4
Cuadro A4. Cuota diferencial IRPF 2014.....	5
<b>II. CUADROS ESTADÍSTICOS</b> .....	1
1. Ingresos tributarios por conceptos y distribución entre Administraciones.....	2
Cuadro 1.1. Mes corregido. Resumen. Mes y acumulado.....	2
Cuadro 1.1. Resumen. Mes y acumulado.....	3
Cuadro 1.2. Mes corregido. Evolución. Mes y acumulado.....	4
Cuadro 1.2. Evolución. Mes y acumulado.....	5
Cuadro 1.3. Mes corregido. Detalle. Mes.....	6
Cuadro 1.3. Detalle. Mes.....	7
Cuadro 1.4. Detalle. Acumulado.....	8
2. Devoluciones, Participación de las AATT y otras minoraciones. Ingresos brutos.....	9
Cuadro 2.1. Devoluciones, Partic. de las AATT y otras minoraciones. Mes y acumulado.....	9
Cuadro 2.2. Devoluciones. Evolución.....	10
Cuadro 2.3. Participación de las AATT y otras minoraciones. Evolución.....	11
Cuadro 2.4. Mes corregido. Ingresos brutos. Mes y acumulado.....	12
Cuadro 2.4. Ingresos brutos. Mes y acumulado.....	13
3. Ingresos tributarios homogéneos.....	14
Cuadro 3.1. Mes corregido. Resumen. Mes y acumulado.....	14
Cuadro 3.1. Resumen. Mes y acumulado.....	15
Cuadro 3.2. Evolución.....	16
Cuadro 3.3. Ingresos brutos homogéneos. Mes y acumulado.....	17
Nota aclaratoria al Cuadro 4.1.....	18
4. Ingresos tributarios por conceptos y Centros gestores.....	19
Cuadro 4.1. Mes.....	19-24
Cuadro 4.2. Acumulado (salvo enero).....	25-30



<b>III. GRÁFICOS</b> .....	1
1. Ingresos Tributarios. Millones de euros, tasa anual y tasa anual homogénea con MM12.....	2
2. IRPF y Sociedades. Millones de euros, tasa anual y tasa anual homogénea con MM12.....	3
3. IVA e II. Especiales. Millones de euros, tasa anual y tasa anual homogénea con MM12.....	4
Trimestrales	
1T. Ingresos Tributarios. Tasa anual y suavizada.....	5
2T. IRPF y Sociedades. Tasa anual y suavizada.....	6
3T. IVA e II. Especiales. Tasa anual y suavizada.....	7
<b>IV. RESUMEN DE CAMBIOS NORMATIVOS</b> .....	1-3
<b>V. NOTAS EXPLICATIVAS Y FUENTES</b> .....	1
1. Medida de los ingresos en términos de caja.....	2
2. Ámbito del Presupuesto de Ingresos No Financieros.....	2
3. Conexión con el Sistema de Autoliquidaciones de la AEAT. Clasificaciones de los ingresos.....	3
4. Sistema de Financiación Territorial.....	3
5. Ingresos tributarios homogéneos.....	4
6. Serie trimestral de bases imponibles de los principales impuestos y de impuestos devengados.....	4
7. Representaciones gráficas.....	5
8. Ingresos por Delegaciones y Servicios Centrales.....	6
9. Otras informaciones periódicas.....	7



## I. EVOLUCIÓN DE LOS INGRESOS TRIBUTARIOS

### Principales resultados

Al igual que sucedió en abril, al analizar los datos de este mes hay que tener en cuenta que el año pasado parte de la recaudación de abril (cerca de 5 mil millones) se trasladó a mayo por la celebración de fiestas autonómicas y locales el último día del plazo general de presentación de las declaraciones. **Esto obliga a realizar las comparaciones frente a un mes de mayo de 2014 que no es la cifra realmente recaudada, sino una cifra corregida de este traslado.** Los datos utilizados en el análisis se presentan en el cuadro de la página siguiente, así como en los cuadros estadísticos, en este caso junto a los cuadros habituales del informe.

**En el mes de mayo los ingresos netos aumentaron, respecto al mismo mes de 2014, un 3,9% (276 millones).** La razón principal de este crecimiento es el menor importe de las devoluciones realizadas (348 millones menos que hace un año) como consecuencia, fundamentalmente, del adelantamiento a abril de devoluciones de la Campaña del IRPF. En mayo los ingresos brutos descendieron un 1,9%.

**Los ingresos en el período enero-mayo crecieron un 4%,** con un incremento del 2,9% en los ingresos brutos y un descenso del 0,8% en las devoluciones realizadas. **Los ingresos homogéneos** (que corrigen los distintos ritmos de devolución en 2014 y 2015, la devolución del céntimo sanitario y los aplazamientos de entes públicos) **aumentaron en el mismo período un 3,7%.**

En mayo se presentan las declaraciones mensuales habituales (retenciones, IVA, Impuestos Especiales, primas de seguro), el primer trimestre de Alcohol, Cerveza y Productos Intermedios y del Impuesto sobre el Valor de la Producción de la Energía Eléctrica, y el primer cuatrimestre del Impuesto sobre Gases Fluorados.

Como se ha dicho, el crecimiento en el mes de mayo fue consecuencia del comportamiento de las devoluciones. Los ingresos brutos acusaron el impacto de la reforma del IRPF (las retenciones del trabajo de las Grandes Empresas disminuyeron un 1,1%), los cambios en la forma de liquidación del IVA de Aduanas (el IVA bruto cayó un 3,6%) y la nueva contracción de las rentas de capital mobiliario (en abril la caída se redujo transitoriamente, pero en mayo se volvieron a registrar los fuertes descensos de comienzos de año). En los Impuestos Especiales se consolida el aumento en Hidrocarburos (sin tener en cuenta las devoluciones del céntimo sanitario) y se mantiene un pequeño crecimiento en Electricidad.

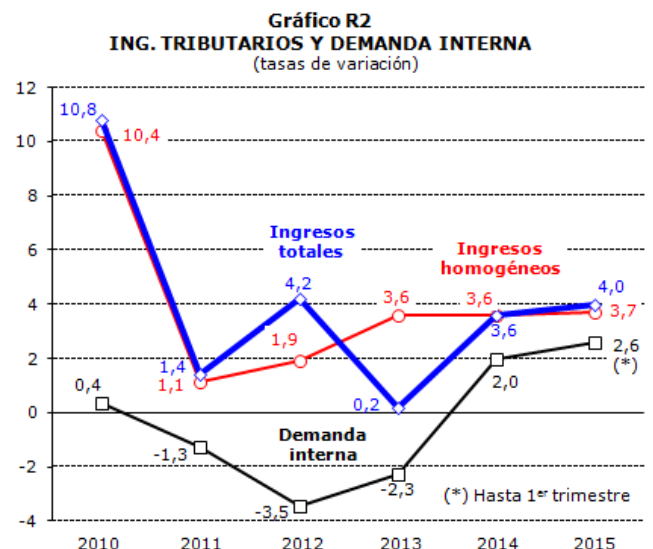
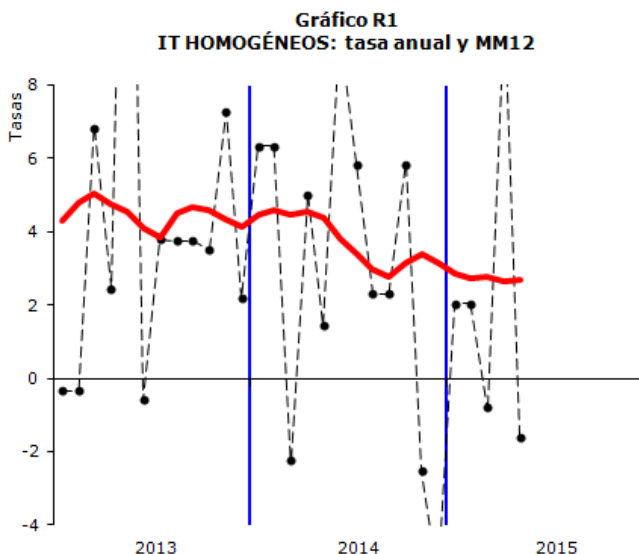



**INGRESOS TRIBUTARIOS TOTALES**  
(en millones de euros)

EN EL MES	Recaudación 2014			Comparación con 2014 (%)		Desplazamiento
	Recaudación 2015	Ingresado en mayo	Estimación mes corregido	Ingresado en mayo	Mes corregido	
<b>IRPF</b>	<b>1.981</b>	<b>3.827</b>	<b>1.770</b>	<b>-48,2</b>	<b>11,9</b>	<b>-2.057</b>
+ Retenciones trabajo y actividades profes.	3.789	5.636	3.857	-32,8	-1,8	-1.779
+ Administraciones Públicas	1.377	1.697	1.414	-18,8	-2,6	-283
+ Grandes empresas	2.392	2.889	2.418	-17,2	-1,1	-471
+ Pymes	20	1.050	25	-98,1	-21,7	-1.025
+ Retenciones de arrendamientos	53	169	55	-68,6	-4,3	-113
+ Retenciones de capital	206	310	265	-33,6	-22,2	-46
+ Pagos fraccionados	28	137	18	-79,4	59,7	-119
+ Otros	-2.095	-2.425	-2.425	-	-	0
<b>Impuesto sobre Sociedades</b>	<b>204</b>	<b>1.061</b>	<b>233</b>	<b>-80,8</b>	<b>-12,4</b>	<b>-828</b>
+ Retenciones de arrendamientos	16	66	17	-74,9	-3,1	-49
+ Retenciones de capital	83	127	107	-34,8	-23,0	-20
+ Pagos fraccionados	12	789	29	-98,5	-60,8	-760
+ Otros	94	79	79	17,7	17,7	0
<b>Impuesto sobre el Valor Añadido</b>	<b>2.783</b>	<b>4.614</b>	<b>2.645</b>	<b>-39,7</b>	<b>5,2</b>	<b>-1.969</b>
+ Importación	354	755	755	-53,1	-53,1	0
+ Grandes empresas	3.903	4.274	3.670	-8,7	6,4	-604
+ Pymes	89	1.444	79	-93,8	12,7	-1.365
+ Resto	-1.563	-1.859	-1.859	-	-	0
<b>Impuestos Especiales</b>	<b>1.452</b>	<b>1.612</b>	<b>1.511</b>	<b>-9,9</b>	<b>-3,9</b>	<b>-101</b>
+ Hidrocarburos	754	849	796	-11,2	-5,3	-53
+ Labores del Tabaco	499	517	517	-3,5	-3,5	0
+ Electricidad	108	156	108	-30,5	0,3	-48
+ Resto	91	89	89	1,6	1,6	0
<b>Resto de ingresos</b>	<b>839</b>	<b>859</b>	<b>825</b>	<b>-2,4</b>	<b>1,6</b>	<b>-35</b>
<b>TOTAL</b>	<b>7.259</b>	<b>11.973</b>	<b>6.984</b>	<b>-39,4</b>	<b>3,9</b>	<b>-4.990</b>

DESDE ENERO HASTA EL MES	Recaudación	Recaudación	Comparación con 2014 (%)
	2015	2014	(%)
<b>IRPF</b>	<b>30.187</b>	<b>30.244</b>	<b>-0,2</b>
+ Retenciones trabajo y actividades profes.	29.668	29.198	1,6
+ Administraciones Públicas	8.217	8.123	1,2
+ Grandes empresas	13.794	13.591	1,5
+ Pymes	7.657	7.484	2,3
+ Retenciones de arrendamientos	869	904	-3,9
+ Retenciones de capital	1.492	1.766	-15,5
+ Pagos fraccionados	1.067	952	12,1
+ Otros	-2.908	-2.576	-
<b>Impuesto sobre Sociedades</b>	<b>1.814</b>	<b>1.046</b>	<b>73,4</b>
+ Retenciones de arrendamientos	351	355	-1,1
+ Retenciones de capital	618	733	-15,8
+ Pagos fraccionados	5.405	4.297	25,8
+ Otros	-4.559	-4.339	-
<b>Impuesto sobre el Valor Añadido</b>	<b>27.758</b>	<b>25.504</b>	<b>8,8</b>
+ Importación	2.837	3.875	-26,8
+ Grandes empresas	20.291	19.521	3,9
+ Pymes	10.698	9.675	10,6
+ Resto	-6.067	-7.567	-
<b>Impuestos Especiales</b>	<b>7.622</b>	<b>7.911</b>	<b>-3,7</b>
+ Hidrocarburos	3.895	4.175	-6,7
+ Labores del Tabaco	2.575	2.600	-1,0
+ Electricidad	594	596	-0,4
+ Resto	557	540	3,2
<b>Resto de ingresos</b>	<b>3.461</b>	<b>3.407</b>	<b>1,6</b>
<b>TOTAL</b>	<b>70.842</b>	<b>68.112</b>	<b>4,0</b>



**Las novedades normativas con efecto en los primeros cinco meses del año restaron a los ingresos 1.958 millones.** En el Cuadro 0 se muestra el detalle por figuras impositivas y medidas.

El mayor impacto sobre los ingresos en 2015 procede de la reforma de los impuestos directos. En lo que se lleva de año el coste de esta reforma se estima en 1.583 millones: 1.199 en el IRPF (sobre todo en retenciones del trabajo, 1.060 millones), 367 en el Impuesto sobre Sociedades (pagos fraccionados y rentas del capital) y 17 millones en el Impuesto sobre la Renta de No Residentes. En el caso de las retenciones del trabajo, cerca del 70% del impacto corresponde a la rebaja del tipo en los salarios, algo menos del 25% a la menor tributación de las pensiones y el resto a los menores tipos en prestaciones por desempleo y, sobre todo, a la bajada de dos puntos en el tipo que grava los rendimientos de actividades profesionales. Hay que recordar que en el IRPF el coste de la reforma está parcialmente compensado por el efecto positivo sobre la recaudación de la recuperación parcial de la paga extra de los empleados públicos (en mayo todavía hubo una Comunidad Autónoma que regularizó la situación), y que en Sociedades el impacto está amplificado por medidas de años anteriores, en particular la reversión de los límites en la deducibilidad de los gastos de amortización que supuso una merma de 146 millones en el primer pago fraccionado.

Del resto de medidas que figuran en el cuadro hay que destacar dos novedades. La primera está relacionada con el descenso de los ingresos provocado por el nuevo sistema de liquidación de IVA de importación que antes se recaudaba en Aduanas y ahora los contribuyentes acogidos al sistema lo declaran en las autoliquidaciones mensuales. Esto significa que una parte de los ingresos perdidos en Aduanas se recuperan con mayores ingresos en el concepto de IVA de Grandes Empresas, exportadores y grupos, y otra parte con menores devoluciones realizadas a estos contribuyentes. Mayo es el primer mes en el que se han realizado devoluciones afectadas por este cambio (correspondientes a declaraciones de febrero presentadas el 20 de marzo). Eso es lo que explica que el impacto sea inferior al que se estimaba hasta abril.

La segunda novedad es la relativa al Impuesto sobre Gases Fluorados. Esta figura ya estaba vigente en 2014 y sus primeros ingresos se produjeron en mayo de ese año. Por ello hasta ahora se incluían como impacto las cantidades recaudadas en los primeros meses. Sin embargo, la norma que aprobó el impuesto introdujo un régimen transitorio por el cual durante el primer año los tipos estaban multiplicados por el factor 0,33 y el segundo por 0,66. El impacto del Cuadro 0 incluye, desde este mes, este aumento en el factor.

**Cuadro 0**  
**AJUSTES POR IMPACTOS DE CAMBIOS NORMATIVOS**  
Millones de euros

	2015					TOTAL
	IRPF	SOC	IVA	IIEE	OTROS	
<b>TOTAL</b>	<b>-1.044</b>	<b>-519</b>	<b>-389</b>	<b>-15</b>	<b>9</b>	<b>-1.958</b>
Recuperación del 25% de la paga extra en las AAPP	155					155
<b>Reforma del IRPF</b>	<b>-1.199</b>					<b>-1.199</b>
· Retenciones del trabajo	-1.060					-1.060
· Retenciones de capital	-83					-83
· Deducción anticipada a familias numerosas y dependientes	-56					-56
<b>Medidas de años anteriores en el I.Sociedades</b>		<b>-152</b>				<b>-152</b>
<b>Reforma del I.Sociedades</b>		<b>-367</b>				<b>-367</b>
· Pagos fraccionados		-332				-332
· Retenciones de capital		-35				-35
<b>Reforma del IRNR</b>					<b>-17</b>	<b>-17</b>
<b>Nuevo régimen del IVA de importación</b>			<b>-588</b>			<b>-588</b>
<b>Régimen de caja en el IVA</b>			<b>65</b>			<b>65</b>
<b>Elevación del tipo de IVA en productos sanitarios y notaría</b>			<b>134</b>			<b>134</b>
<b>Exención parcial del Impuesto sobre la Electricidad</b>				<b>-15</b>		<b>-15</b>
<b>Impuesto sobre Gases Fluorados</b>					<b>45</b>	<b>45</b>
<b>Tasas judiciales</b>					<b>-19</b>	<b>-19</b>



## 1. Evolución de los principales conceptos

**Cuadro R1**  
**EVOLUCION DE INGRESOS (totales y homogéneos) Y DEVOLUCIONES POR FIGURAS**  
Tasas de variación anual

	2013	2014	2015*	I.14	II.14	III.14	IV.14	I.15	II.15*
<b>Ingresos tributarios totales</b>	<b>0,2</b>	<b>3,6</b>	<b>4,0</b>	<b>7,0</b>	<b>5,5</b>	<b>2,7</b>	<b>0,8</b>	<b>2,5</b>	<b>6,0</b>
· I. Renta de las Personas Físicas	-0,9	3,9	-0,2	8,1	0,6	4,2	1,5	2,1	-4,8
· I. Sociedades	-7,0	-6,2	73,4	-75,8	27,5	-9,9	-1,8	-8,4	22,5
· I. sobre el Valor Añadido	2,9	8,2	8,8	13,2	6,7	6,5	5,9	7,6	10,8
· I. Especiales	4,7	0,2	-3,7	10,6	-7,3	3,1	-4,3	-8,1	3,1
· Resto ingresos	1,4	4,9	1,6	25,2	15,3	-4,2	-8,6	3,3	-0,4
<b>Devoluciones</b>	<b>15,1</b>	<b>-8,3</b>	<b>-0,8</b>	<b>-13,0</b>	<b>-7,7</b>	<b>-14,4</b>	<b>4,0</b>	<b>1,5</b>	<b>-3,5</b>
· I. Renta de las Personas Físicas	3,6	-4,0	2,6	-28,7	0,1	-12,2	10,3	-12,3	5,2
· I. Sociedades	63,7	-13,3	8,2	12,4	-62,7	-75,3	5,8	12,5	-39,3
· I. sobre el Valor Añadido	10,2	-3,1	-14,3	-20,0	0,6	5,0	1,3	-15,8	-12,7
· I. Especiales	-6,6	97,6	---	-57,9	10,8	5,4	---	---	199,3
· Resto ingresos	12,9	-62,2	50,9	-68,6	-63,8	-68,9	-41,7	42,9	65,7
<b>Ingresos tributarios homogéneos</b>	<b>3,6</b>	<b>3,6</b>	<b>3,7</b>	<b>4,5</b>	<b>5,1</b>	<b>4,0</b>	<b>1,2</b>	<b>1,5</b>	<b>7,0</b>
· I. Renta de las Personas Físicas	-0,2	3,3	0,1	5,4	1,0	3,7	2,4	-0,3	0,8
· I. Sociedades	-3,8	-1,8	24,4	-70,7	24,6	-4,0	-7,1	83,3	21,6
· I. sobre el Valor Añadido	9,5	6,3	5,1	3,5	6,4	9,3	6,7	3,7	7,6
· I. Especiales	4,7	1,7	1,2	11,0	-7,5	2,1	2,5	-2,9	7,6
· Resto ingresos	18,7	4,9	0,5	23,2	15,7	-2,2	-8,6	2,0	-1,6

\*Tasas calculadas para el periodo del trimestre o año del que existe información

- **La recaudación por IRPF hasta mayo cayó un 0,2%. En términos homogéneos** (corregidas las devoluciones y los ingresos fuera de plazo de las retenciones de las AA.PP.) **los ingresos se mantienen prácticamente iguales que hace un año (0,1%)**. Este resultado, en un entorno de crecimiento de las rentas de los hogares (en el primer trimestre un 2,9%, un 3,2% en el caso de las rentas sujetas a retención), se explica por la reforma del impuesto que, como se ha visto, en los primeros meses del año ha restado casi 1.200 millones a la recaudación. Esto significa que, en ausencia de reforma, el IRPF homogéneo estaría creciendo a un ritmo del 4%.

En mayo destacaron tres elementos. El primero fue la disminución de las retenciones del trabajo de las Grandes Empresas (un 1,1%), acentuándose la tendencia a la baja consecuencia de la propia reforma. La masa salarial, en cambio, continúa creciendo a buen ritmo tanto por el aumento del empleo (aunque en las declaraciones de abril se refleja una cierta estabilización del crecimiento), como por la subida del salario medio (que se puede cifrar en alrededor de medio punto y que marca una clara diferencia con lo sucedido el año pasado). Hasta mayo la caída del tipo medio de retención en estas empresas es próxima al 3,5%.

El segundo elemento es la evolución de las rentas de capital. Tras el mes de abril en el que se frenó significativamente la caída de las retenciones de capital mobiliario (-1,7% frente al -17,9% que acumulaban hasta marzo), los datos de mayo volvieron a registrar los fuertes descensos de comienzos de año (-22,2%), con una parte de la caída debida a la bajada de tipos (del 21 al 20%, un 4,8%). Al otro lado, está el comportamiento de las retenciones derivadas del reembolso de fondos de inversión que de nuevo crecen por encima del 100%.

El último aspecto a reseñar es la disminución de las devoluciones realizadas en mayo consecuencia del adelantamiento que se había producido en abril. La Campaña del IRPF de 2014 comenzó el 7 de abril y entre esa fecha y el final de mes se devolvieron unos 500 millones más que el año anterior en las primeras semanas de campaña. En mayo se ha compensado parcialmente este adelanto, aunque en las cifras





acumuladas todavía se aprecia la agilización que ha tenido lugar en la gestión de estas devoluciones. El Cuadro A4, que ofrece detalles para el seguimiento de la Campaña del IRPF, permite cuantificar este adelanto: hasta mayo se realizaron el 37,4% de las devoluciones previstas para este año, 2,1 puntos más que en el mismo período del año pasado.

**CUADRO A4**  
**CAMPAÑA IRPF 2014**  
(datos hasta mayo)

	Importe realizado (millones)			Porcentaje realización		
	IRPF 2014	IRPF 2013	%	IRPF 2014	IRPF 2013	Diferen- cia
<b>INGRESOS</b>	<b>101</b>	<b>64</b>	<b>56,4%</b>	<b>1,4%</b>	<b>0,9%</b>	<b>0,4%</b>
<b>DEVOLUCIONES</b>	<b>4.453</b>	<b>4.317</b>	<b>3,2%</b>	<b>40,7%</b>	<b>38,9%</b>	<b>1,8%</b>
Campaña	3.874	3.697	4,8%	37,4%	35,3%	2,1%
Madres trabajadoras	580	619	-6,4%	100,0%	100,0%	0,0%
<b>CUOTA DIFERENCIAL</b>	<b>-4.352</b>	<b>-4.252</b>	<b>-2,4%</b>			

- **Hasta mayo los ingresos en el Impuesto sobre Sociedades crecieron, en términos homogéneos, un 24,4%.** En mayo no hay ingresos significativos en este impuesto, de manera que los comentarios hasta mayo son similares a los que se hacían el mes pasado. Respecto a los resultados de entonces sólo hay una pequeña corrección a la baja del crecimiento debida, casi en exclusiva, al negativo comportamiento de las rentas de capital mobiliario.

En cuanto a los pagos fraccionados, que son la parte fundamental de los ingresos brutos y los únicos relacionados con la evolución económica reciente, crecieron hasta mayo un 25,8%. En las Grandes Empresas y grupos el incremento fue del 23,1%. Detrás de este aumento están el crecimiento de los beneficios declarados (un 20,7%, 24,1% en los grupos y 15,4% en las Grandes Empresas) y la subida extraordinaria de la base del impuesto (que creció un 33,9%) por las plusvalías que se generaron en el primer trimestre en la venta de las acciones de AENA. El crecimiento de los pagos es menor del que se desprende del aumento de las bases por el impacto de la reforma que afecta, especialmente, al tipo (el tipo general del impuesto se rebaja del 30 al 28%) y por el efecto de medidas normativas de años anteriores que todavía tienen repercusión en éste. Sin el impacto de la reforma, los pagos de las Grandes Empresas y grupos habrían crecido aproximadamente lo mismo que la base.

- **Los ingresos en el IVA crecieron hasta mayo un 8,8%.** Parte del crecimiento tiene su origen en el distinto ritmo de realización de las devoluciones. **Si se homogenizan ambos años, los ingresos aumentan un 5,1%.**

El mes de mayo restó impulso al crecimiento que se observaba hasta abril. Este resultado es coherente con lo que ha venido sucediendo a lo largo del año, con un notable dinamismo en las pymes (sus ingresos crecieron un 10,6% hasta mayo) que no tienen ingresos en este mes, y una caída de los ingresos brutos en importaciones y Grandes Empresas, exportadores y grupos (un 3,8% en mayo) a causa del cambio en la forma de liquidación del IVA de las Aduanas. El crecimiento de los ingresos brutos hasta mayo (2,4%) también es consistente con la evolución que muestra el gasto final sujeto para el que se estima un incremento del 2,7% en el primer trimestre.



- **Hasta mayo los ingresos por Impuestos Especiales aumentaron, en términos homogéneos, un 1,2%** (el dato utilizado es en términos homogéneos para evitar la distorsión que crea la devolución del céntimo sanitario). El mayor crecimiento (salvando el Impuesto sobre el Carbón que pesa poco en el conjunto) se produce en el Impuesto sobre Hidrocarburos que aumenta un 3,4% en los primeros cinco meses del año. Los consumos de gasolinas y gasóleos aumentaron en ese período un 3,8% (la diferencia con la recaudación se debe al descenso del tipo provocado por la subida del consumo de los gasóleos a tipo reducido), aunque en los dos últimos meses el crecimiento ha sido más moderado que en el comienzo del año. Lo mismo sucede en el consumo eléctrico (crece un 1,1% en lo que va de año, pero los dos últimos meses se ha ralentizado el crecimiento) con el añadido de la reducción del precio medio facturado. Así, los ingresos por el Impuesto sobre la Electricidad crecieron ligeramente en mayo (0,3%), pero disminuyen en el acumulado del año (-0,4%) Por último, el Impuesto sobre Labores del Tabaco presenta un descenso hasta mayo del 1%.



**II. CUADROS ESTADÍSTICOS**



## 1. INGRESOS TRIBUTARIOS POR CONCEPTOS Y DISTRIBUCIÓN ENTRE ADMINISTRACIONES

### Cuadro 1.1 MAYO DE 2014 CORREGIDO

#### RESUMEN. MES Y ACUMULADO (En millones de euros)

EN EL MES	2015			2014			% 15/14	
	Estado	AA.TT.	Total	Estado	AA.TT.	Total	Estado	Total
<b>I. Renta de las Personas Físicas</b>	-802	2.783	1.981	-898	2.668	1.770	10,8	11,9
<b>I. Sociedades</b>	204		204	233		233	-12,4	-12,4
<b>I. Renta de no Residentes</b>	59		59	58		58	1,8	1,8
Impuestos Medioambientales	336		336	273		273	22,9	22,9
Resto Capítulo I	12		12	19		19	-34,8	-34,8
<b>CAP. I IMPUESTOS DIRECTOS</b>	<b>-191</b>	<b>2.783</b>	<b>2.592</b>	<b>-315</b>	<b>2.668</b>	<b>2.353</b>	<b>39,6</b>	<b>10,2</b>
<b>Impuesto sobre el Valor Añadido</b>	<b>402</b>	<b>2.381</b>	<b>2.783</b>	<b>496</b>	<b>2.149</b>	<b>2.645</b>	<b>-18,9</b>	<b>5,2</b>
+ Importaciones	353		353	755		755	-53,2	-53,2
+ Operaciones Interiores	49	2.381	2.430	-259	2.149	1.890	-	28,5
<b>Impuestos Especiales</b>	<b>435</b>	<b>1.017</b>	<b>1.452</b>	<b>465</b>	<b>1.046</b>	<b>1.511</b>	<b>-6,4</b>	<b>-3,9</b>
+ Alcohol y Bebidas Derivadas	29	38	66	27	38	65	5,3	1,5
+ Cerveza	7	14	21	8	14	22	-16,0	-4,0
+ Hidrocarburos	217	538	754	298	498	796	-27,2	-5,3
+ Labores del Tabaco	191	308	499	159	358	517	19,5	-3,5
+ Electricidad	-10	119	108	-29	137	108	65,0	0,3
+ Carbón	1		1	0		0	-	-
+ Otros	1	1	2	1	1	2	15,3	13,6
Impuesto sobre primas de seguro	115		115	114		114	0,4	0,4
Tráfico exterior	121		121	97		97	24,3	24,3
Resto Capítulo II	19		19	32		32	-41,1	-41,1
<b>CAP. II IMPUESTOS INDIRECTOS</b>	<b>1.092</b>	<b>3.398</b>	<b>4.490</b>	<b>1.204</b>	<b>3.195</b>	<b>4.399</b>	<b>-9,3</b>	<b>2,1</b>
<b>CAP. III - TASAS Y OTROS INGRESOS</b>	<b>177</b>		<b>177</b>	<b>232</b>		<b>232</b>	<b>-23,6</b>	<b>-23,6</b>
<b>TOTAL GENERAL</b>	<b>1.078</b>	<b>6.181</b>	<b>7.259</b>	<b>1.120</b>	<b>5.863</b>	<b>6.984</b>	<b>-3,8</b>	<b>3,9</b>

DESDE ENERO HASTA EL MES	2015			2014			% 15/14	
	Estado	AA.TT.	Total	Estado	AA.TT.	Total	Estado	Total
<b>I. Renta de las Personas Físicas</b>	16.272	13.915	30.187	16.902	13.341	30.244	-3,7	-0,2
<b>I. Sociedades</b>	1.814		1.814	1.046		1.046	73,4	73,4
<b>I. Renta de no Residentes</b>	363		363	427		427	-15,0	-15,0
Impuestos Medioambientales	717		717	682		682	5,1	5,1
Resto Capítulo I	55		55	58		58	-4,2	-4,2
<b>CAP. I IMPUESTOS DIRECTOS</b>	<b>19.223</b>	<b>13.915</b>	<b>33.137</b>	<b>19.116</b>	<b>13.341</b>	<b>32.457</b>	<b>0,6</b>	<b>2,1</b>
<b>Impuesto sobre el Valor Añadido</b>	<b>15.854</b>	<b>11.904</b>	<b>27.758</b>	<b>14.759</b>	<b>10.746</b>	<b>25.504</b>	<b>7,4</b>	<b>8,8</b>
+ Importaciones	2.835		2.835	3.873		3.873	-26,8	-26,8
+ Operaciones Interiores	13.020	11.904	24.924	10.886	10.746	21.632	19,6	15,2
<b>Impuestos Especiales</b>	<b>2.535</b>	<b>5.087</b>	<b>7.622</b>	<b>2.681</b>	<b>5.230</b>	<b>7.911</b>	<b>-5,5</b>	<b>-3,7</b>
+ Alcohol y Bebidas Derivadas	107	189	295	101	191	292	5,6	1,1
+ Cerveza	30	71	101	34	69	103	-12,8	-2,3
+ Hidrocarburos	1.208	2.688	3.895	1.683	2.492	4.175	-28,2	-6,7
+ Labores del Tabaco	1.033	1.542	2.575	811	1.789	2.600	27,4	-1,0
+ Electricidad	1	593	594	-89	685	596	-	-0,4
+ Carbón	153		153	138		138	10,9	10,9
+ Otros	4	5	9	3	4	7	32,2	19,8
Impuesto sobre primas de seguro	569		569	563		563	1,2	1,2
Tráfico exterior	669		669	561		561	19,3	19,3
Resto Capítulo II	81		81	60		60	34,4	34,4
<b>CAP. II IMPUESTOS INDIRECTOS</b>	<b>19.708</b>	<b>16.991</b>	<b>36.700</b>	<b>18.623</b>	<b>15.976</b>	<b>34.599</b>	<b>5,8</b>	<b>6,1</b>
<b>CAP. III - TASAS Y OTROS INGRESOS</b>	<b>1.005</b>		<b>1.005</b>	<b>1.057</b>		<b>1.057</b>	<b>-4,8</b>	<b>-4,8</b>
<b>TOTAL GENERAL</b>	<b>39.936</b>	<b>30.906</b>	<b>70.842</b>	<b>38.795</b>	<b>29.317</b>	<b>68.112</b>	<b>2,9</b>	<b>4,0</b>



## 1. INGRESOS TRIBUTARIOS POR CONCEPTOS Y DISTRIBUCIÓN ENTRE ADMINISTRACIONES

Cuadro 1.1

### RESUMEN. MES Y ACUMULADO (En millones de euros)

EN EL MES	2015			2014			% 15/14	
	Estado	AA.TT.	Total	Estado	AA.TT.	Total	Estado	Total
<b>I. Renta de las Personas Físicas</b>	-802	2.783	1.981	1.158	2.668	3.827	-	-48,2
<b>I. Sociedades</b>	204		204	1.061		1.061	-80,8	-80,8
<b>I. Renta de no Residentes</b>	59		59	72		72	-18,0	-18,0
Impuestos Medioambientales	336		336	273		273	22,9	22,9
Resto Capítulo I	12		12	19		19	-34,8	-34,8
<b>CAP. I IMPUESTOS DIRECTOS</b>	<b>-191</b>	<b>2.783</b>	<b>2.592</b>	<b>2.584</b>	<b>2.668</b>	<b>5.252</b>	<b>-</b>	<b>-50,6</b>
<b>Impuesto sobre el Valor Añadido</b>	<b>402</b>	<b>2.381</b>	<b>2.783</b>	<b>2.465</b>	<b>2.149</b>	<b>4.614</b>	<b>-83,7</b>	<b>-39,7</b>
+ Importaciones	353		353	755		755	-53,2	-53,2
+ Operaciones Interiores	49	2.381	2.430	1.710	2.149	3.859	-97,2	-37,0
<b>Impuestos Especiales</b>	<b>435</b>	<b>1.017</b>	<b>1.452</b>	<b>566</b>	<b>1.046</b>	<b>1.612</b>	<b>-23,1</b>	<b>-9,9</b>
+ Alcohol y Bebidas Derivadas	29	38	66	27	38	65	5,3	1,5
+ Cerveza	7	14	21	8	14	22	-16,0	-4,0
+ Hidrocarburos	217	538	754	351	498	849	-38,2	-11,2
+ Labores del Tabaco	191	308	499	159	358	517	19,5	-3,5
+ Electricidad	-10	119	108	19	137	156	-	-30,5
+ Carbón	1		1	0		0	-	-
+ Otros	1	1	2	1	1	2	15,3	13,6
Impuesto sobre primas de seguro	115		115	134		134	-14,5	-14,5
Tráfico exterior	121		121	97		97	24,3	24,3
Resto Capítulo II	19		19	32		32	-41,1	-41,1
<b>CAP. II IMPUESTOS INDIRECTOS</b>	<b>1.092</b>	<b>3.398</b>	<b>4.490</b>	<b>3.294</b>	<b>3.195</b>	<b>6.489</b>	<b>-66,9</b>	<b>-30,8</b>
<b>CAP. III - TASAS Y OTROS INGRESOS</b>	<b>177</b>		<b>177</b>	<b>232</b>		<b>232</b>	<b>-23,6</b>	<b>-23,6</b>
<b>TOTAL GENERAL</b>	<b>1.078</b>	<b>6.181</b>	<b>7.259</b>	<b>6.109</b>	<b>5.863</b>	<b>11.973</b>	<b>-82,4</b>	<b>-39,4</b>

DESDE ENERO HASTA EL MES	2015			2014			% 15/14	
	Estado	AA.TT.	Total	Estado	AA.TT.	Total	Estado	Total
<b>I. Renta de las Personas Físicas</b>	16.272	13.915	30.187	16.902	13.341	30.244	-3,7	-0,2
<b>I. Sociedades</b>	1.814		1.814	1.046		1.046	73,4	73,4
<b>I. Renta de no Residentes</b>	363		363	427		427	-15,0	-15,0
Impuestos Medioambientales	717		717	682		682	5,1	5,1
Resto Capítulo I	55		55	58		58	-4,2	-4,2
<b>CAP. I IMPUESTOS DIRECTOS</b>	<b>19.223</b>	<b>13.915</b>	<b>33.137</b>	<b>19.116</b>	<b>13.341</b>	<b>32.457</b>	<b>0,6</b>	<b>2,1</b>
<b>Impuesto sobre el Valor Añadido</b>	<b>15.854</b>	<b>11.904</b>	<b>27.758</b>	<b>14.759</b>	<b>10.746</b>	<b>25.504</b>	<b>7,4</b>	<b>8,8</b>
+ Importaciones	2.835		2.835	3.873		3.873	-26,8	-26,8
+ Operaciones Interiores	13.020	11.904	24.924	10.886	10.746	21.632	19,6	15,2
<b>Impuestos Especiales</b>	<b>2.535</b>	<b>5.087</b>	<b>7.622</b>	<b>2.681</b>	<b>5.230</b>	<b>7.911</b>	<b>-5,5</b>	<b>-3,7</b>
+ Alcohol y Bebidas Derivadas	107	189	295	101	191	292	5,6	1,1
+ Cerveza	30	71	101	34	69	103	-12,8	-2,3
+ Hidrocarburos	1.208	2.688	3.895	1.683	2.492	4.175	-28,2	-6,7
+ Labores del Tabaco	1.033	1.542	2.575	811	1.789	2.600	27,4	-1,0
+ Electricidad	1	593	594	-89	685	596	-	-0,4
+ Carbón	153		153	138		138	10,9	10,9
+ Otros	4	5	9	3	4	7	32,2	19,8
Impuesto sobre primas de seguro	569		569	563		563	1,2	1,2
Tráfico exterior	669		669	561		561	19,3	19,3
Resto Capítulo II	81		81	60		60	34,4	34,4
<b>CAP. II IMPUESTOS INDIRECTOS</b>	<b>19.708</b>	<b>16.991</b>	<b>36.700</b>	<b>18.623</b>	<b>15.976</b>	<b>34.599</b>	<b>5,8</b>	<b>6,1</b>
<b>CAP. III - TASAS Y OTROS INGRESOS</b>	<b>1.005</b>		<b>1.005</b>	<b>1.057</b>		<b>1.057</b>	<b>-4,8</b>	<b>-4,8</b>
<b>TOTAL GENERAL</b>	<b>39.936</b>	<b>30.906</b>	<b>70.842</b>	<b>38.795</b>	<b>29.317</b>	<b>68.112</b>	<b>2,9</b>	<b>4,0</b>



**Cuadro 1.2: EVOLUCIÓN. MES Y ACUMULADO. MAYO DE 2014 CORREGIDO**  
(en millones de euros)

	MENSUAL						ACUMULADA					
	IRPF	IS	IVA	IIEE	Resto	TOTAL	IRPF	IS	IVA	IIEE	Resto	TOTAL
<b>2014</b>												
Ene	10.225	-3.171	-10	1.780	458	9.282	10.225	-3.171	-10	1.780	458	9.282
Feb	5.264	-631	13.068	1.567	919	20.188	15.489	-3.802	13.058	3.347	1.378	29.470
Mar	4.815	10	2.735	1.439	442	9.441	20.304	-3.792	15.792	4.786	1.820	38.910
Abr	8.170	4.605	7.067	1.614	762	22.218	28.474	813	22.859	6.400	2.582	61.128
May	1.770	233	2.645	1.511	825	6.984	30.244	1.046	25.504	7.911	3.407	68.112
Jun	2.455	504	2.580	1.575	749	7.864	32.699	1.550	28.085	9.486	4.157	75.976
Jul	13.228	548	7.685	1.800	596	23.857	45.927	2.098	35.770	11.286	4.752	99.833
Ago	4.341	3.970	3.318	1.638	565	13.831	50.267	6.068	39.087	12.924	5.317	113.664
Sep	3.555	276	2.841	1.604	881	9.157	53.822	6.345	41.928	14.528	6.199	122.822
Oct	8.177	8.232	8.075	1.764	548	26.796	61.999	14.577	50.003	16.292	6.747	149.618
Nov	6.023	-449	3.735	1.642	987	11.939	68.022	14.128	53.738	17.934	7.734	161.556
Dic	4.640	4.585	2.436	1.170	601	13.431	72.662	18.713	56.174	19.104	8.335	174.987
<b>2015</b>												
Ene	10.599	-3.423	393	1.621	571	9.761	10.599	-3.423	393	1.621	571	9.761
Feb	5.290	-627	13.602	1.469	914	20.648	15.889	-4.050	13.995	3.090	1.485	30.409
Mar	4.832	-60	3.003	1.308	394	9.477	20.721	-4.110	16.998	4.398	1.880	39.886
Abr	7.485	5.721	7.978	1.771	742	23.697	28.206	1.610	24.975	6.169	2.622	63.583
May	1.981	204	2.783	1.452	839	7.259	30.187	1.814	27.758	7.622	3.461	70.842
Jun												
Jul												
Ago												
Sep												
Oct												
Nov												
Dic												

**TASAS DE VARIACIÓN (%)**

	IRPF	IS	IVA	IIEE	Resto	TOTAL	IRPF	IS	IVA	IIEE	Resto	TOTAL
2010	4,9	-19,8	46,2	2,4	5,8	10,8	4,9	-19,8	46,2	2,4	5,8	10,8
2011	4,2	2,5	0,4	-4,2	-5,5	1,4	4,2	2,5	0,4	-4,2	-5,5	1,4
2012	1,2	29,0	2,4	-4,1	11,0	4,2	1,2	29,0	2,4	-4,1	11,0	4,2
2013	-0,9	-7,0	2,9	4,7	1,4	0,2	-0,9	-7,0	2,9	4,7	1,4	0,2
2014	3,9	-6,2	8,2	0,2	4,9	3,6	3,9	-6,2	8,2	0,2	4,9	3,6

	MENSUAL						ACUMULADA					
	IRPF	IS	IVA	IIEE	Resto	TOTAL	IRPF	IS	IVA	IIEE	Resto	TOTAL
<b>2014</b>												
Ene	10,8	-179,7	96,9	9,5	-61,8	-12,4	10,8	-179,7	96,9	9,5	-61,8	-12,4
Feb	9,7	43,5	9,4	14,8	-	20,0	10,4	-69,0	12,5	11,9	32,3	7,5
Mar	1,4	-89,2	17,0	7,5	7,4	5,7	8,1	-75,8	13,2	10,6	25,2	7,0
Abr	5,5	2,0	16,9	1,1	-34,0	5,5	7,4	-65,5	14,3	8,0	-1,0	6,5
May	-4,7	-	-6,8	-2,1	94,4	8,8	6,6	-50,5	11,7	5,9	12,4	6,7
Jun	-10,0	-	-2,2	-18,4	67,5	2,6	5,1	-23,8	10,3	0,9	19,4	6,3
Jul	5,4	-73,7	8,9	11,4	-58,2	-3,5	5,2	-49,1	10,0	2,5	-3,1	3,8
Ago	-	42,9	-	-1,6	-	-	14,9	-12,0	21,9	1,9	17,7	13,8
Sep	-53,5	-39,8	-55,6	-0,4	-19,3	-46,8	4,7	-13,8	9,0	1,7	10,5	4,9
Oct	2,0	-2,8	4,1	8,1	-44,3	-0,2	4,4	-7,9	8,2	2,3	2,3	3,9
Nov	2,7	18,3	9,7	-1,4	71,9	8,9	4,2	-7,5	8,3	2,0	7,9	4,3
Dic	-1,0	-1,7	6,2	-21,3	-22,8	-3,4	3,9	-6,2	8,2	0,2	4,9	3,6
<b>2015</b>												
Ene	3,7	-7,9	-	-8,9	24,6	5,2	3,7	-7,9	-	-8,9	24,6	5,2
Feb	0,5	0,6	4,1	-6,2	-0,6	2,3	2,6	-6,5	7,2	-7,7	7,8	3,2
Mar	0,3	-	9,8	-9,1	-10,8	0,4	2,1	-8,4	7,6	-8,1	3,3	2,5
Abr	-8,4	24,2	12,9	9,7	-2,6	6,7	-0,9	98,0	9,3	-3,6	1,5	4,0
May	11,9	-12,4	5,2	-3,9	1,6	3,9	-0,2	73,4	8,8	-3,7	1,6	4,0
Jun												
Jul												
Ago												
Sep												
Oct												
Nov												
Dic												



**Cuadro 1.2: EVOLUCIÓN. MES Y ACUMULADO**  
(en millones de euros)

	MENSUAL						ACUMULADA					
	IRPF	IS	IVA	IIEE	Resto	TOTAL	IRPF	IS	IVA	IIEE	Resto	TOTAL
<b>2014</b>												
Ene	10.225	-3.171	-10	1.780	458	9.282	10.225	-3.171	-10	1.780	458	9.282
Feb	5.264	-631	13.068	1.567	919	20.188	15.489	-3.802	13.058	3.347	1.378	29.470
Mar	4.815	10	2.735	1.439	442	9.441	20.304	-3.792	15.792	4.786	1.820	38.910
Abr	6.113	3.777	5.098	1.513	728	17.229	26.417	-15	20.890	6.299	2.548	56.139
May	3.827	1.061	4.614	1.612	859	11.973	30.244	1.046	25.504	7.911	3.407	68.112
Jun	2.455	504	2.580	1.575	749	7.864	32.699	1.550	28.085	9.486	4.157	75.976
Jul	13.228	548	7.685	1.800	596	23.857	45.927	2.098	35.770	11.286	4.752	99.833
Ago	4.341	3.970	3.318	1.638	565	13.831	50.267	6.068	39.087	12.924	5.317	113.664
Sep	3.555	276	2.841	1.604	881	9.157	53.822	6.345	41.928	14.528	6.199	122.822
Oct	8.177	8.232	8.075	1.764	548	26.796	61.999	14.577	50.003	16.292	6.747	149.618
Nov	6.023	-449	3.735	1.642	987	11.939	68.022	14.128	53.738	17.934	7.734	161.556
Dic	4.640	4.585	2.436	1.170	601	13.431	72.662	18.713	56.174	19.104	8.335	174.987
<b>2015</b>												
Ene	10.599	-3.423	393	1.621	571	9.761	10.599	-3.423	393	1.621	571	9.761
Feb	5.290	-627	13.602	1.469	914	20.648	15.889	-4.050	13.995	3.090	1.485	30.409
Mar	4.832	-60	3.003	1.308	394	9.477	20.721	-4.110	16.998	4.398	1.880	39.886
Abr	7.485	5.721	7.978	1.771	742	23.697	28.206	1.610	24.975	6.169	2.622	63.583
May	1.981	204	2.783	1.452	839	7.259	30.187	1.814	27.758	7.622	3.461	70.842
Jun												
Jul												
Ago												
Sep												
Oct												
Nov												
Dic												

**TASAS DE VARIACIÓN (%)**

	IRPF	IS	IVA	IIEE	Resto	TOTAL	IRPF	IS	IVA	IIEE	Resto	TOTAL
2010	4,9	-19,8	46,2	2,4	5,8	10,8	4,9	-19,8	46,2	2,4	5,8	10,8
2011	4,2	2,5	0,4	-4,2	-5,5	1,4	4,2	2,5	0,4	-4,2	-5,5	1,4
2012	1,2	29,0	2,4	-4,1	11,0	4,2	1,2	29,0	2,4	-4,1	11,0	4,2
2013	-0,9	-7,0	2,9	4,7	1,4	0,2	-0,9	-7,0	2,9	4,7	1,4	0,2
2014	3,9	-6,2	8,2	0,2	4,9	3,6	3,9	-6,2	8,2	0,2	4,9	3,6

	MENSUAL						ACUMULADA					
	IRPF	IS	IVA	IIEE	Resto	TOTAL	IRPF	IS	IVA	IIEE	Resto	TOTAL
<b>2014</b>												
Ene	10,8	-179,7	96,9	9,5	-61,8	-12,4	10,8	-179,7	96,9	9,5	-61,8	-12,4
Feb	9,7	43,5	9,4	14,8	-	20,0	10,4	-69,0	12,5	11,9	32,3	7,5
Mar	1,4	-89,2	17,0	7,5	7,4	5,7	8,1	-75,8	13,2	10,6	25,2	7,0
Abr	-21,0	-16,3	-15,7	-5,2	-36,9	-18,2	-0,4	-	4,5	6,3	-2,3	-2,2
May	106,0	-	62,6	4,5	102,4	86,5	6,6	-50,5	11,7	5,9	12,4	6,7
Jun	-10,0	-	-2,2	-18,4	67,5	2,6	5,1	-23,8	10,3	0,9	19,4	6,3
Jul	5,4	-73,7	8,9	11,4	-58,2	-3,5	5,2	-49,1	10,0	2,5	-3,1	3,8
Ago	-	42,9	-	-1,6	-	-	14,9	-12,0	21,9	1,9	17,7	13,8
Sep	-53,5	-39,8	-55,6	-0,4	-19,3	-46,8	4,7	-13,8	9,0	1,7	10,5	4,9
Oct	2,0	-2,8	4,1	8,1	-44,3	-0,2	4,4	-7,9	8,2	2,3	2,3	3,9
Nov	2,7	18,3	9,7	-1,4	71,9	8,9	4,2	-7,5	8,3	2,0	7,9	4,3
Dic	-1,0	-1,7	6,2	-21,3	-22,8	-3,4	3,9	-6,2	8,2	0,2	4,9	3,6
<b>2015</b>												
Ene	3,7	-7,9	-	-8,9	24,6	5,2	3,7	-7,9	-	-8,9	24,6	5,2
Feb	0,5	0,6	4,1	-6,2	-0,6	2,3	2,6	-6,5	7,2	-7,7	7,8	3,2
Mar	0,3	-	9,8	-9,1	-10,8	0,4	2,1	-8,4	7,6	-8,1	3,3	2,5
Abr	22,4	51,5	56,5	17,0	1,9	37,5	6,8	-	19,6	-2,1	2,9	13,3
May	-48,2	-80,8	-39,7	-9,9	-2,4	-39,4	-0,2	73,4	8,8	-3,7	1,6	4,0
Jun												
Jul												
Ago												
Sep												
Oct												
Nov												
Dic												

CUADRO 1.3. INGRESOS TRIBUTARIOS POR CONCEPTOS. DETALLE. MES. MAYO DE 2014 CORREGIDO.

(En miles de euros)

DESIGNACIÓN DE LOS INGRESOS	RECAUDACIÓN								%	
	AÑO 2015				AÑO 2014				ESTADO	TOTAL
	ESTADO	CC.AA.	CC.LL.	TOTAL	ESTADO	CC.AA.	CC.LL.	TOTAL		
<b>I R P F</b>	<b>-801.855</b>	<b>2.722.069</b>	<b>60.930</b>	<b>1.981.144</b>	<b>-898.448</b>	<b>2.610.591</b>	<b>57.664</b>	<b>1.769.807</b>	-	<b>11,9</b>
- Retenciones trabajo	3.866.847			3.866.847	3.989.206			3.989.206	-3,1	-3,1
- Retenciones de arrendamientos	53.042			53.042	55.406			55.406	-4,3	-4,3
- Retenciones Fondos Inversión	63.337			63.337	30.491			30.491	107,7	107,7
- Retenciones capital	206.088			206.088	264.891			264.891	-22,2	-22,2
- Gravamen s/Loterías	20.582			20.582	20.861			20.861	-1,3	-1,3
- Pagos fraccionados	28.162			28.162	17.634			17.634	59,7	59,7
- Cuota diferencial IRPF	-2.243.648			-2.243.648	-2.595.416			-2.595.416	-	-
- Otras devoluciones y minoraciones	-2.796.265	2.722.069	60.930	-13.266	-2.681.521	2.610.591	57.664	-13.266	-	-
<b>Impuesto sobre Sociedades</b>	<b>204.064</b>			<b>204.064</b>	<b>232.995</b>			<b>232.995</b>	<b>-12,4</b>	<b>-12,4</b>
- Retenciones de arrendamientos	16.497			16.497	17.017			17.017	-3,1	-3,1
- Retenciones Fondos Inversión	26.911			26.911	12.984			12.984	107,3	107,3
- Retenciones capital	82.503			82.503	107.127			107.127	-23,0	-23,0
- Gravamen s/Loterías	0			0	507			507	-	-
- Grav.Esp. s/Dividendos	5			5	2			2	150,0	150,0
- Grav. s/Revalorización Activos	56			56	2.350			2.350	-97,6	-97,6
- Pagos fraccionados	11.514			11.514	29.356			29.356	-60,8	-60,8
- Cuota diferencial Sociedades	66.578			66.578	63.652			63.652	4,6	4,6
<b>Impuesto Renta no Residentes</b>	<b>58.909</b>			<b>58.909</b>	<b>57.873</b>			<b>57.873</b>	<b>1,8</b>	<b>1,8</b>
- Retenciones y Otros	96.231			96.231	84.520			84.520	13,9	13,9
- Cuota diferencial	-37.322			-37.322	-26.647			-26.647	-	-
Impuestos Medioambientales	335.955			335.955	273.306			273.306	22,9	22,9
Resto del Capítulo I	12.295			12.295	18.864			18.864	-34,8	-34,8
<b>TOTAL CAPITULO I</b>	<b>-190.632</b>	<b>2.722.069</b>	<b>60.930</b>	<b>2.592.367</b>	<b>-315.410</b>	<b>2.610.591</b>	<b>57.664</b>	<b>2.352.845</b>	<b>-</b>	<b>10,2</b>
<b>I V A</b>	<b>402.131</b>	<b>2.325.435</b>	<b>55.629</b>	<b>2.783.195</b>	<b>495.806</b>	<b>2.104.486</b>	<b>44.708</b>	<b>2.645.000</b>	<b>-18,9</b>	<b>5,2</b>
- IVA Bruto	4.903.141			4.903.141	5.088.102			5.088.102	-3,6	-3,6
- Importaciones	353.933			353.933	755.250			755.250	-53,1	-53,1
- Operaciones Interiores	4.549.208			4.549.208	4.332.852			4.332.852	5,0	5,0
- Devoluciones	-2.119.946			-2.119.946	-2.443.102			-2.443.102	-	-
- Participación AA.TT.	-2.381.064	2.325.435	55.629	-2.149.194	2.104.486		44.708	-	-	-
<b>Impuestos Especiales</b>	<b>434.858</b>	<b>1.000.042</b>	<b>17.390</b>	<b>1.452.290</b>	<b>464.659</b>	<b>1.030.648</b>	<b>15.369</b>	<b>1.510.676</b>	<b>-6,4</b>	<b>-3,9</b>
- Alcohol	28.524	37.016	744	66.284	27.082	37.490	755	65.327	5,3	1,5
- Cerveza	6.620	13.892	278	20.790	7.878	13.513	258	21.649	-16,0	-4,0
- Productos intermedios	1.399	940	17	2.356	1.255	845	17	2.117	11,5	11,3
- Hidrocarburos	216.722	527.769	9.789	754.280	297.857	490.282	8.036	796.175	-27,2	-5,3
- Labores del Tabaco	190.569	301.885	6.562	499.016	159.447	351.573	6.303	517.323	19,5	-3,5
- Electricidad	-10.115	118.540	0	108.425	-28.866	136.945	0	108.079	-	0,3
- Carbón	1.084			1.084	0			0	-	-
- Otros	55			55	6			6	-	-
Primas de Seguros	114.689			114.689	114.183			114.183	0,4	0,4
Tráfico exterior	121.098			121.098	97.397			97.397	24,3	24,3
Imp. actividades juego. Estado	65			65	23.211			23.211	-99,7	-99,7
Imp. sobre gases fluorados	18.219			18.219	8.166			8.166	123,1	123,1
Resto Capítulo II	498			498	510			510	-2,4	-2,4
<b>TOTAL CAPITULO II</b>	<b>1.091.558</b>	<b>3.325.477</b>	<b>73.019</b>	<b>4.490.054</b>	<b>1.203.932</b>	<b>3.135.134</b>	<b>60.077</b>	<b>4.399.143</b>	<b>-9,3</b>	<b>2,1</b>
Tasa Radioeléctrica	10.359			10.359	2.688			2.688	-	-
Otras Tasas	75.368			75.368	70.649			70.649	6,7	6,7
Resto del Capítulo III	91.176			91.176	158.339			158.339	-42,4	-42,4
<b>TOTAL CAPITULO III</b>	<b>176.903</b>			<b>176.903</b>	<b>231.676</b>			<b>231.676</b>	<b>-23,6</b>	<b>-23,6</b>
<b>TOTAL INGRESOS TRIBUTARIOS</b>	<b>1.077.829</b>	<b>6.047.546</b>	<b>133.949</b>	<b>7.259.324</b>	<b>1.120.198</b>	<b>5.745.725</b>	<b>117.741</b>	<b>6.983.664</b>	<b>-3,8</b>	<b>3,9</b>



CUADRO 1.3. INGRESOS TRIBUTARIOS POR CONCEPTOS. DETALLE. MES.

(En miles de euros)

DESIGNACIÓN DE LOS INGRESOS	RECAUDACIÓN								%	
	AÑO 2015				AÑO 2014					
	ESTADO	CC.AA.	CC.LL.	TOTAL	ESTADO	CC.AA.	CC.LL.	TOTAL	ESTADO	TOTAL
<b>IRPF</b>	<b>-801.855</b>	<b>2.722.069</b>	<b>60.930</b>	<b>1.981.144</b>	<b>1.158.452</b>	<b>2.610.591</b>	<b>57.664</b>	<b>3.826.707</b>	-	<b>-48,2</b>
- Retenciones trabajo	3.866.847			3.866.847	5.768.206			5.768.206	-33,0	-33,0
- Retenciones de arrendamientos	53.042			53.042	168.806			168.806	-68,6	-68,6
- Retenciones Fondos Inversión	63.337			63.337	30.491			30.491	107,7	107,7
- Retenciones capital	206.088			206.088	310.391			310.391	-33,6	-33,6
- Gravamen s/Loterías	20.582			20.582	20.861			20.861	-1,3	-1,3
- Pagos fraccionados	28.162			28.162	136.634			136.634	-79,4	-79,4
- Cuota diferencial IRPF	-2.243.648			-2.243.648	-2.595.416			-2.595.416	-	-
- Otras devoluciones y minoraciones	-2.796.265	2.722.069	60.930	-13.266	-2.681.521	2.610.591	57.664	-13.266	-	-
<b>Impuesto sobre Sociedades</b>	<b>204.064</b>			<b>204.064</b>	<b>1.061.095</b>			<b>1.061.095</b>	<b>-80,8</b>	<b>-80,8</b>
- Retenciones de arrendamientos	16.497			16.497	65.617			65.617	-74,9	-74,9
- Retenciones Fondos Inversión	26.911			26.911	12.984			12.984	107,3	107,3
- Retenciones capital	82.503			82.503	126.627			126.627	-34,8	-34,8
- Gravamen s/Loterías	0			0	507			507	-	-
- Grav. Esp. s/Dividendos	5			5	2			2	150,0	150,0
- Grav. s/Revalorización Activos	56			56	2.350			2.350	-97,6	-97,6
- Pagos fraccionados	11.514			11.514	789.356			789.356	-98,5	-98,5
- Cuota diferencial Sociedades	66.578			66.578	63.652			63.652	4,6	4,6
<b>Impuesto Renta no Residentes</b>	<b>58.909</b>			<b>58.909</b>	<b>71.873</b>			<b>71.873</b>	<b>-18,0</b>	<b>-18,0</b>
- Retenciones y Otros	96.231			96.231	98.520			98.520	-2,3	-2,3
- Cuota diferencial	-37.322			-37.322	-26.647			-26.647	-	-
Impuestos Medioambientales	335.955			335.955	273.306			273.306	22,9	22,9
Resto del Capítulo I	12.295			12.295	18.864			18.864	-34,8	-34,8
<b>TOTAL CAPITULO I</b>	<b>-190.632</b>	<b>2.722.069</b>	<b>60.930</b>	<b>2.592.367</b>	<b>2.583.590</b>	<b>2.610.591</b>	<b>57.664</b>	<b>5.251.845</b>	<b>-</b>	<b>-50,6</b>
<b>IVA</b>	<b>402.131</b>	<b>2.325.435</b>	<b>55.629</b>	<b>2.783.195</b>	<b>2.464.806</b>	<b>2.104.486</b>	<b>44.708</b>	<b>4.614.000</b>	<b>-83,7</b>	<b>-39,7</b>
- IVA Bruto	4.903.141			4.903.141	7.057.102			7.057.102	-30,5	-30,5
- Importaciones	353.933			353.933	755.250			755.250	-53,1	-53,1
- Operaciones Interiores	4.549.208			4.549.208	6.301.852			6.301.852	-27,8	-27,8
- Devoluciones	-2.119.946			-2.119.946	-2.443.102			-2.443.102	-	-
- Participación AA.TT.	-2.381.064	2.325.435	55.629	-2.149.194	2.104.486	44.708		-	-	-
<b>Impuestos Especiales</b>	<b>434.858</b>	<b>1.000.042</b>	<b>17.390</b>	<b>1.452.290</b>	<b>565.659</b>	<b>1.030.648</b>	<b>15.369</b>	<b>1.611.676</b>	<b>-23,1</b>	<b>-9,9</b>
- Alcohol	28.524	37.016	744	66.284	27.082	37.490	755	65.327	5,3	1,5
- Cerveza	6.620	13.892	278	20.790	7.878	13.513	258	21.649	-16,0	-4,0
- Productos intermedios	1.399	940	17	2.356	1.255	845	17	2.117	11,5	11,3
- Hidrocarburos	216.722	527.769	9.789	754.280	350.857	490.282	8.036	849.175	-38,2	-11,2
- Labores del Tabaco	190.569	301.885	6.562	499.016	159.447	351.573	6.303	517.323	19,5	-3,5
- Electricidad	-10.115	118.540	0	108.425	19.134	136.945	0	156.079	-	-30,5
- Carbón	1.084			1.084	0			0	-	-
- Otros	55			55	6			6	-	-
Primas de Seguros	114.689			114.689	134.183			134.183	-14,5	-14,5
Tráfico exterior	121.098			121.098	97.397			97.397	24,3	24,3
Imp. actividades juego. Estado	65			65	23.211			23.211	-99,7	-99,7
Imp. sobre gases fluorados	18.219			18.219	8.166			8.166	123,1	123,1
Resto Capítulo II	498			498	510			510	-2,4	-2,4
<b>TOTAL CAPITULO II</b>	<b>1.091.558</b>	<b>3.325.477</b>	<b>73.019</b>	<b>4.490.054</b>	<b>3.293.932</b>	<b>3.135.134</b>	<b>60.077</b>	<b>6.489.143</b>	<b>-66,9</b>	<b>-30,8</b>
Tasa Radioeléctrica	10.359			10.359	2.688			2.688	-	-
Otras Tasas	75.368			75.368	70.649			70.649	6,7	6,7
Resto del Capítulo III	91.176			91.176	158.339			158.339	-42,4	-42,4
<b>TOTAL CAPITULO III</b>	<b>176.903</b>			<b>176.903</b>	<b>231.676</b>			<b>231.676</b>	<b>-23,6</b>	<b>-23,6</b>
<b>TOTAL INGRESOS TRIBUTARIOS</b>	<b>1.077.829</b>	<b>6.047.546</b>	<b>133.949</b>	<b>7.259.324</b>	<b>6.109.198</b>	<b>5.745.725</b>	<b>117.741</b>	<b>11.972.664</b>	<b>-82,4</b>	<b>-39,4</b>

CUADRO 1.4. INGRESOS TRIBUTARIOS POR CONCEPTOS. DETALLE. ACUMULADO.

(En miles de euros)

DESIGNACIÓN DE LOS INGRESOS	RECAUDACIÓN								%	
	AÑO 2015				AÑO 2014					
	ESTADO	CC.AA.	CC.LL.	TOTAL	ESTADO	CC.AA.	CC.LL.	TOTAL	ESTADO	TOTAL
<b>IRPF</b>	<b>16.272.340</b>	<b>13.610.348</b>	<b>304.474</b>	<b>30.187.162</b>	<b>16.902.342</b>	<b>13.052.959</b>	<b>288.229</b>	<b>30.243.530</b>	<b>-3,7</b>	<b>-0,2</b>
- Retenciones trabajo	30.062.864			30.062.864	30.081.061			30.081.061	-0,1	-0,1
- Retenciones de arrendamientos	868.842			868.842	903.782			903.782	-3,9	-3,9
- Retenciones Fondos Inversión	343.588			343.588	198.638			198.638	73,0	73,0
- Retenciones capital	1.491.619			1.491.619	1.765.891			1.765.891	-15,5	-15,5
- Gravamen s/Loterías	314.516			314.516	279.938			279.938	12,4	12,4
- Pagos fraccionados	1.066.718			1.066.718	951.840			951.840	12,1	12,1
- Cuota diferencial IRPF	-3.806.816			-3.806.816	-3.781.432			-3.781.432	-	-
- Otras devoluciones y minoraciones	-14.068.991	13.610.348	304.474	-154.169	-13.497.376	13.052.959	288.229	-156.188	-	-
<b>Impuesto sobre Sociedades</b>	<b>1.814.370</b>			<b>1.814.370</b>	<b>1.046.178</b>			<b>1.046.178</b>	<b>73,4</b>	<b>73,4</b>
- Retenciones de arrendamientos	350.877			350.877	354.626			354.626	-1,1	-1,1
- Retenciones Fondos Inversión	146.186			146.186	84.159			84.159	73,7	73,7
- Retenciones capital	617.859			617.859	733.468			733.468	-15,8	-15,8
- Gravamen s/Loterías	1.971			1.971	956			956	106,2	106,2
- Grav.Esp. s/Dividendos	25			25	12			12	108,3	108,3
- Grav. s/Revalorización Activos	66			66	5.973			5.973	-98,9	-98,9
- Pagos fraccionados	5.404.702			5.404.702	4.296.921			4.296.921	25,8	25,8
- Cuota diferencial Sociedades	-4.707.316			-4.707.316	-4.429.937			-4.429.937	-	-
<b>Impuesto Renta no Residentes</b>	<b>363.474</b>			<b>363.474</b>	<b>427.454</b>			<b>427.454</b>	<b>-15,0</b>	<b>-15,0</b>
- Retenciones y Otros	684.889			684.889	595.417			595.417	15,0	15,0
- Cuota diferencial	-321.415			-321.415	-167.963			-167.963	-	-
Impuestos Medioambientales	717.117			717.117	682.097			682.097	5,1	5,1
Resto del Capitulo I	55.221			55.221	57.645			57.645	-4,2	-4,2
<b>TOTAL CAPITULO I</b>	<b>19.222.522</b>	<b>13.610.348</b>	<b>304.474</b>	<b>33.137.344</b>	<b>19.115.716</b>	<b>13.052.959</b>	<b>288.229</b>	<b>32.456.904</b>	<b>0,6</b>	<b>2,1</b>
<b>I V A</b>	<b>15.854.448</b>	<b>11.627.179</b>	<b>276.844</b>	<b>27.758.471</b>	<b>14.758.703</b>	<b>10.522.433</b>	<b>223.191</b>	<b>25.504.327</b>	<b>7,4</b>	<b>8,8</b>
- IVA Bruto	36.267.752			36.267.752	35.430.900			35.430.900	2,4	2,4
- Importaciones	2.837.432			2.837.432	3.874.592			3.874.592	-26,8	-26,8
- Operaciones Interiores	33.430.320			33.430.320	31.556.308			31.556.308	5,9	5,9
- Devoluciones	-8.509.281			-8.509.281	-9.926.573			-9.926.573	-	-
- Participación AA.TT.	-11.904.023	11.627.179	276.844	-10.745.624	10.522.433		223.191	-	-	-
<b>Impuestos Especiales</b>	<b>2.534.600</b>	<b>5.000.201</b>	<b>86.890</b>	<b>7.621.691</b>	<b>2.680.755</b>	<b>5.153.231</b>	<b>76.824</b>	<b>7.910.810</b>	<b>-5,5</b>	<b>-3,7</b>
- Alcohol	106.554	185.082	3.714	295.350	100.939	187.450	3.775	292.164	5,6	1,1
- Cerveza	29.669	69.458	1.390	100.517	34.032	67.563	1.289	102.884	-12,8	-2,3
- Productos intermedios	4.292	4.697	83	9.072	3.510	4.223	82	7.815	22,3	16,1
- Hidrocarburos	1.207.685	2.638.843	48.938	3.895.466	1.682.928	2.451.409	40.165	4.174.502	-28,2	-6,7
- Labores del Tabaco	1.032.935	1.509.422	32.765	2.575.122	810.780	1.757.860	31.513	2.600.153	27,4	-1,0
- Electricidad	1.157	592.699	0	593.856	-88.519	684.726	0	596.207	-	-0,4
- Carbón	152.575			152.575	137.551			137.551	10,9	10,9
- Otros	-267			-267	-466			-466	-	-
Primas de Seguros	569.453			569.453	562.629			562.629	1,2	1,2
Tráfico exterior	669.180			669.180	560.693			560.693	19,3	19,3
Imp. actividades juego. Estado	17.862			17.862	43.018			43.018	-58,5	-58,5
Imp. sobre gases fluorados	54.410			54.410	8.166			8.166	-	-
Resto Capitulo II	8.494			8.494	8.900			8.900	-4,6	-4,6
<b>TOTAL CAPITULO II</b>	<b>19.708.447</b>	<b>16.627.380</b>	<b>363.734</b>	<b>36.699.561</b>	<b>18.622.864</b>	<b>15.675.664</b>	<b>300.015</b>	<b>34.598.543</b>	<b>5,8</b>	<b>6,1</b>
Tasa Radioeléctrica	219.688			219.688	184.374			184.374	19,2	19,2
Otras Tasas	321.555			321.555	326.230			326.230	-1,4	-1,4
Resto del Capitulo III	464.090			464.090	545.906			545.906	-15,0	-15,0
<b>TOTAL CAPITULO III</b>	<b>1.005.333</b>			<b>1.005.333</b>	<b>1.056.510</b>			<b>1.056.510</b>	<b>-4,8</b>	<b>-4,8</b>
<b>TOTAL INGRESOS TRIBUTARIOS</b>	<b>39.936.302</b>	<b>30.237.728</b>	<b>668.208</b>	<b>70.842.238</b>	<b>38.795.090</b>	<b>28.728.623</b>	<b>588.244</b>	<b>68.111.957</b>	<b>2,9</b>	<b>4,0</b>

## 2. DEVOLUCIONES, PARTICIPACIÓN DE LAS AA.TT. Y OTRAS MINORACIONES. INGRESOS BRUTOS

**Cuadro 2.1**  
**DEVOLUCIONES, PARTICIPACIÓN DE LAS AA.TT. Y OTRAS MINORACIONES. MES Y ACUMULADO**  
(En millones de euros)

	PERIODO: MES DE MAYO				PERIODO: ENERO-MAYO			
	2015	2014	Comparación 15/14		2015	2014	Comparación 15/14	
			Diferencia	%			Diferencia	%
<b>I. Renta de las Personas Físicas</b>	<b>2.506</b>	<b>2.806</b>	<b>-300</b>	<b>-10,7</b>	<b>4.762</b>	<b>4.639</b>	<b>123</b>	<b>2,6</b>
+ Cuota diferencial	2.501	2.792	-291	-10,4	4.701	4.560	141	3,1
+ Otras devoluciones	5	13	-9	-66,2	60	71	-11	-15,7
+ D. G. del Tesoro y Política Financiera	0	0	0	-	1	8	-7	-88,3
<b>I. Sociedades</b>	<b>116</b>	<b>125</b>	<b>-8</b>	<b>-6,7</b>	<b>6.004</b>	<b>5.551</b>	<b>453</b>	<b>8,2</b>
+ Cuota diferencial	101	124	-22	-18,1	5.932	5.324	608	11,4
+ Otras devoluciones	15	1	14	-	71	226	-155	-68,4
+ D. G. del Tesoro y Política Financiera	0	0	0	-	0	0	0	-100,0
<b>I. Renta de no Residentes</b>	<b>54</b>	<b>36</b>	<b>19</b>	<b>52,5</b>	<b>451</b>	<b>255</b>	<b>195</b>	<b>76,6</b>
+ Otras devoluciones	54	36	19	52,5	451	253	198	78,2
+ D. G. del Tesoro y Política Financiera	0	0	0	-	0	2	-2	-100,0
<b>Impuesto sobre el Valor Añadido</b>	<b>2.120</b>	<b>2.443</b>	<b>-323</b>	<b>-13,2</b>	<b>8.509</b>	<b>9.927</b>	<b>-1.417</b>	<b>-14,3</b>
+ Anuales y otras	630	700	-69	-9,9	1.763	2.227	-464	-20,8
+ Mensuales	1.490	1.743	-254	-14,6	6.288	7.094	-806	-11,4
+ Ajuste País Vasco	0	0	0	-	308	384	-76	-19,7
+ Ajuste Navarra	0	0	0	-	150	221	-71	-32,1
<b>Impuestos Especiales</b>	<b>85</b>	<b>15</b>	<b>69</b>	<b>-</b>	<b>532</b>	<b>99</b>	<b>433</b>	<b>-</b>
Otras devoluciones	65	39	26	65,2	254	212	42	19,9
<b>TOTAL DEVOLUCIONES</b>	<b>4.947</b>	<b>5.464</b>	<b>-517</b>	<b>-9,5</b>	<b>20.512</b>	<b>20.682</b>	<b>-171</b>	<b>-0,8</b>
<b>I. Renta de las Personas Físicas</b>	<b>2.796</b>	<b>2.682</b>	<b>115</b>	<b>4,3</b>	<b>14.069</b>	<b>13.497</b>	<b>572</b>	<b>4,2</b>
+ Asignación tributaria Iglesia Católica	13	13	0	0,0	154	156	-2	-1,3
+ Participación AA.TT. en el IRPF	2.783	2.668	115	4,3	13.915	13.341	574	4,3
<b>Participación de las AA.TT. en el IVA</b>	<b>2.381</b>	<b>2.149</b>	<b>232</b>	<b>10,8</b>	<b>11.904</b>	<b>10.746</b>	<b>1.158</b>	<b>10,8</b>
<b>Participación de las AA.TT. en II.EE.</b>	<b>1.017</b>	<b>1.046</b>	<b>-29</b>	<b>-2,7</b>	<b>5.087</b>	<b>5.230</b>	<b>-143</b>	<b>-2,7</b>
<b>TOTAL MINORACIONES</b>	<b>6.195</b>	<b>5.877</b>	<b>318</b>	<b>5,4</b>	<b>31.060</b>	<b>29.473</b>	<b>1.587</b>	<b>5,4</b>
<b>I. Renta de las Personas Físicas</b>	<b>5.302</b>	<b>5.487</b>	<b>-185</b>	<b>-3,4</b>	<b>18.831</b>	<b>18.136</b>	<b>694</b>	<b>3,8</b>
<b>I. Sociedades</b>	<b>116</b>	<b>125</b>	<b>-8</b>	<b>-6,7</b>	<b>6.004</b>	<b>5.551</b>	<b>453</b>	<b>8,2</b>
<b>I. Renta de no Residentes</b>	<b>54</b>	<b>36</b>	<b>19</b>	<b>52,5</b>	<b>451</b>	<b>255</b>	<b>195</b>	<b>76,6</b>
<b>Impuesto sobre el Valor Añadido</b>	<b>4.501</b>	<b>4.592</b>	<b>-91</b>	<b>-2,0</b>	<b>20.413</b>	<b>20.672</b>	<b>-259</b>	<b>-1,3</b>
<b>Impuestos Especiales</b>	<b>1.102</b>	<b>1.062</b>	<b>41</b>	<b>3,8</b>	<b>5.619</b>	<b>5.329</b>	<b>290</b>	<b>5,4</b>
Otras devoluciones	65	39	26	65,2	254	212	42	19,9
<b>TOTAL DEVOLUCIONES Y MINORACIONES</b>	<b>11.141</b>	<b>11.341</b>	<b>-199</b>	<b>-1,8</b>	<b>51.572</b>	<b>50.155</b>	<b>1.416</b>	<b>2,8</b>



**Cuadro 2.2**  
**DEVOLUCIONES. EVOLUCIÓN**  
(en millones de euros)

	MENSUAL						ACUMULADA					
	IRPF	IS	IVA	IIEE	Resto	TOTAL	IRPF	IS	IVA	IIEE	Resto	TOTAL
<b>2014</b>												
Ene	352	3.768	1.563	6	107	5.797	352	3.768	1.563	6	107	5.797
Feb	177	1.006	1.445	7	101	2.736	529	4.774	3.009	13	209	8.533
Mar	157	317	2.039	9	95	2.617	687	5.091	5.048	21	304	11.150
Abr	1.147	335	2.436	62	88	4.068	1.834	5.426	7.483	83	392	15.218
May	2.806	125	2.443	15	75	5.464	4.639	5.551	9.927	99	467	20.682
Jun	2.761	74	2.584	23	76	5.518	7.400	5.625	12.511	122	543	26.201
Jul	1.400	136	2.442	37	168	4.183	8.800	5.760	14.953	159	712	30.383
Ago	483	29	2.270	16	76	2.874	9.283	5.789	17.223	174	788	33.257
Sep	638	147	1.954	13	65	2.817	9.920	5.936	19.177	187	853	36.074
Oct	540	275	1.984	18	116	2.934	10.460	6.211	21.161	206	970	39.008
Nov	523	839	1.478	10	133	2.982	10.983	7.050	22.639	216	1.103	41.990
Dic	511	702	2.671	456	142	4.481	11.493	7.752	25.309	672	1.244	46.471
<b>2015</b>												
Ene	243	4.022	1.305	95	146	5.809	243	4.022	1.305	95	146	5.809
Feb	185	1.018	1.410	104	102	2.819	428	5.040	2.715	198	248	8.628
Mar	175	685	1.538	102	186	2.686	602	5.725	4.252	301	434	11.314
Abr	1.654	163	2.137	147	151	4.251	2.256	5.887	6.389	447	585	15.565
May	2.506	116	2.120	85	119	4.947	4.762	6.004	8.509	532	705	20.512
Jun												
Jul												
Ago												
Sep												
Oct												
Nov												
Dic												

**TASAS DE VARIACIÓN (%)**

	MENSUAL						ACUMULADA					
	IRPF	IS	IVA	IIEE	Resto	TOTAL	IRPF	IS	IVA	IIEE	Resto	TOTAL
<b>2010</b>	-6,0	-3,7	-30,5	9,6	27,6	-19,3	-6,0	-3,7	-30,5	9,6	27,6	-19,3
<b>2011</b>	-12,6	-20,3	4,7	18,3	27,2	-3,0	-12,6	-20,3	4,7	18,3	27,2	-3,0
<b>2012</b>	-4,6	-10,6	-10,4	-33,7	13,5	-7,9	-4,6	-10,6	-10,4	-33,7	13,5	-7,9
<b>2013</b>	3,6	63,7	10,2	-6,6	12,9	15,1	3,6	63,7	10,2	-6,6	12,9	15,1
<b>2014</b>	-4,0	-13,3	-3,1	97,6	-62,2	-8,3	-4,0	-13,3	-3,1	97,6	-62,2	-8,3
<b>2014</b>												
Ene	-43,6	38,0	-20,8	-3,9	8,3	6,7	-43,6	38,0	-20,8	-3,9	8,3	6,7
Feb	-8,6	-33,6	-18,9	16,9	-87,0	-36,0	-35,4	12,5	-19,9	6,1	-76,3	-12,1
Mar	8,9	11,1	-20,0	-77,2	6,9	-15,8	-28,7	12,4	-20,0	-57,9	-68,6	-13,0
Abr	-3,6	39,1	-23,5	84,3	2,2	-14,1	-14,9	13,7	-21,1	-1,4	-62,8	-13,3
May	0,1	-80,7	23,1	-23,3	-84,4	-7,9	-6,4	2,4	-13,5	-5,6	-69,6	-11,9
Jun	1,6	-86,3	14,9	-37,6	-20,3	-2,2	-3,6	-5,6	-8,8	-13,9	-66,7	-10,0
Jul	-2,0	-42,8	0,8	2,8	78,2	-0,9	-3,3	-7,1	-7,4	-10,6	-58,7	-8,9
Ago	-43,6	-97,1	31,7	48,3	-90,9	-34,9	-6,8	-19,3	-3,6	-7,2	-69,3	-11,9
Sep	8,7	-	-11,1	-17,3	11,7	-3,1	-5,9	-17,8	-4,4	-8,0	-67,5	-11,3
Oct	6,8	-	15,6	-56,4	58,2	21,7	-5,3	-14,9	-2,9	-16,3	-64,1	-9,4
Nov	16,8	-19,2	-10,2	-17,4	-75,3	-19,0	-4,5	-15,4	-3,4	-16,4	-65,9	-10,2
Dic	7,9	15,9	-0,7	-	142,7	14,6	-4,0	-13,3	-3,1	97,6	-62,2	-8,3
<b>2015</b>												
Ene	-31,1	6,7	-16,5	-	35,6	0,2	-31,1	6,7	-16,5	-	35,6	0,2
Feb	4,5	1,2	-2,5	-	0,9	3,0	-19,2	5,6	-9,8	-	18,8	1,1
Mar	11,2	116,1	-24,6	-	95,8	2,6	-12,3	12,5	-15,8	-	42,9	1,5
Abr	44,2	-51,5	-12,3	137,0	71,2	4,5	23,0	8,5	-14,6	-	49,3	2,3
May	-10,7	-6,7	-13,2	-	59,2	-9,5	2,6	8,2	-14,3	-	50,9	-0,8
Jun												
Jul												
Ago												
Sep												
Oct												
Nov												
Dic												



**Cuadro 2.3**  
**PARTICIPACIÓN DE LAS AA.TT. Y OTRAS MINORACIONES. EVOLUCIÓN**  
(en millones de euros)

	MENSUAL						ACUMULADA					
	PARTICIPACIÓN DE LAS AA.TT.				ASIG. I.C.	MINOR.	PARTICIPACIÓN DE LAS AA.TT.				ASIG. I.C.	MINOR.
	IRPF	IVA	IIEE	TOTAL	IRPF	TOTAL	IRPF	IVA	IIEE	TOTAL	IRPF	TOTAL
<b>2014</b>												
Ene	2.668	2.149	1.046	<b>5.863</b>	103	<b>5.966</b>	2.668	2.149	1.046	<b>5.863</b>	103	<b>5.966</b>
Feb	2.668	2.149	1.046	<b>5.863</b>	13	<b>5.877</b>	5.336	4.298	2.092	<b>11.726</b>	116	<b>11.843</b>
Mar	2.668	2.149	1.046	<b>5.863</b>	13	<b>5.877</b>	8.005	6.447	3.138	<b>17.590</b>	130	<b>17.720</b>
Abr	2.668	2.149	1.046	<b>5.863</b>	13	<b>5.877</b>	10.673	8.596	4.184	<b>23.453</b>	143	<b>23.596</b>
May	2.668	2.149	1.046	<b>5.863</b>	13	<b>5.877</b>	13.341	10.746	5.230	<b>29.317</b>	156	<b>29.473</b>
Jun	2.668	2.149	1.046	<b>5.863</b>	13	<b>5.877</b>	16.009	12.895	6.276	<b>35.180</b>	169	<b>35.350</b>
Jul	2.090	4.090	1.186	<b>7.366</b>	13	<b>7.379</b>	18.100	16.984	7.462	<b>42.546</b>	183	<b>42.729</b>
Ago	2.668	2.149	1.046	<b>5.863</b>	13	<b>5.877</b>	20.768	19.134	8.508	<b>48.409</b>	196	<b>48.605</b>
Sep	2.668	2.149	1.046	<b>5.863</b>	13	<b>5.877</b>	23.436	21.283	9.554	<b>54.273</b>	209	<b>54.482</b>
Oct	2.668	2.149	1.046	<b>5.863</b>	13	<b>5.877</b>	26.104	23.432	10.600	<b>60.136</b>	223	<b>60.359</b>
Nov	2.668	2.149	1.046	<b>5.863</b>	13	<b>5.877</b>	28.773	25.581	11.646	<b>66.000</b>	236	<b>66.235</b>
Dic	2.668	2.149	1.046	<b>5.863</b>	13	<b>5.877</b>	31.441	27.730	12.692	<b>71.863</b>	249	<b>72.112</b>
<b>2015</b>												
Ene	2.783	2.381	1.017	<b>6.181</b>	13	<b>6.194</b>	2.783	2.381	1.017	<b>6.181</b>	13	<b>6.194</b>
Feb	2.783	2.381	1.017	<b>6.181</b>	13	<b>6.194</b>	5.566	4.761	2.035	<b>12.362</b>	27	<b>12.389</b>
Mar	2.783	2.381	1.017	<b>6.181</b>	13	<b>6.194</b>	8.349	7.142	3.052	<b>18.543</b>	39	<b>18.583</b>
Abr	2.783	2.381	1.017	<b>6.181</b>	102	<b>6.283</b>	11.132	9.523	4.070	<b>24.724</b>	141	<b>24.865</b>
May	2.783	2.381	1.017	<b>6.181</b>	13	<b>6.195</b>	13.915	11.904	5.087	<b>30.906</b>	154	<b>31.060</b>
Jun												
Jul												
Ago												
Sep												
Oct												
Nov												
Dic												

**TASAS DE VARIACIÓN (%)**

	MENSUAL						ACUMULADA					
	PARTICIPACIÓN DE LAS AA.TT.				ASIG. I.C.	MINOR.	PARTICIPACIÓN DE LAS AA.TT.				ASIG. I.C.	MINOR.
	IRPF	IVA	IIEE	TOTAL	IRPF	TOTAL	IRPF	IVA	IIEE	TOTAL	IRPF	TOTAL
<b>2010</b>	-17,3	-40,5	2,8	<b>-21,0</b>	4,6	<b>-20,9</b>	-17,3	-40,5	2,8	-21,0	4,6	<b>-20,9</b>
<b>2011</b>	31,1	126,1	33,6	<b>52,7</b>	31,9	<b>52,6</b>	31,1	126,1	33,6	52,7	31,9	<b>52,6</b>
<b>2012</b>	21,6	42,3	10,1	<b>26,4</b>	-53,5	<b>26,0</b>	21,6	42,3	10,1	26,4	-53,5	<b>26,0</b>
<b>2013</b>	-27,4	-22,4	-17,3	<b>-24,0</b>	55,7	<b>-23,9</b>	-27,4	-22,4	-17,3	-24,0	55,7	<b>-23,9</b>
<b>2014</b>	-1,8	4,9	10,2	<b>2,7</b>	0,5	<b>2,7</b>	-1,8	4,9	10,2	2,7	0,5	<b>2,7</b>
<b>2015</b>												
Ene	-3,8	0,2	1,3	-1,5	2,0	<b>-1,4</b>	-3,8	0,2	1,3	-1,5	2,0	<b>-1,4</b>
Feb	-3,9	0,2	1,3	-1,5	0,0	<b>-1,5</b>	-3,8	0,2	1,3	-1,5	1,7	<b>-1,5</b>
Mar	-3,9	0,2	1,3	-1,5	0,0	<b>-1,5</b>	-3,9	0,2	1,3	-1,5	1,6	<b>-1,5</b>
Abr	-3,9	0,2	1,3	-1,5	0,0	<b>-1,5</b>	-3,9	0,2	1,3	-1,5	1,4	<b>-1,5</b>
May	-3,9	0,2	1,3	-1,5	0,0	<b>-1,5</b>	-3,9	0,2	1,3	-1,5	1,3	<b>-1,5</b>
Jun	-3,9	0,2	1,3	-1,5	-6,2	<b>-1,5</b>	-3,9	0,2	1,3	-1,5	0,7	<b>-1,5</b>
Jul	39,4	43,4	-	62,5	0,0	<b>62,3</b>	-0,3	8,1	17,0	5,7	0,6	<b>5,7</b>
Ago	-3,9	0,2	1,3	-1,5	0,0	<b>-1,5</b>	-0,8	7,1	14,8	4,8	0,6	<b>4,8</b>
Sep	-3,9	0,2	1,3	-1,5	0,0	<b>-1,5</b>	-1,1	6,4	13,1	4,1	0,5	<b>4,0</b>
Oct	-3,5	0,3	3,8	-0,9	0,0	<b>-0,9</b>	-1,4	5,8	12,1	3,6	0,5	<b>3,5</b>
Nov	-3,9	0,2	1,3	-1,5	0,0	<b>-1,5</b>	-1,6	5,3	11,1	3,1	0,5	<b>3,1</b>
Dic	-3,9	0,2	1,3	-1,5	0,0	<b>-1,5</b>	-1,8	4,9	10,2	2,7	0,5	<b>2,7</b>
<b>2015</b>												
Ene	4,3	10,8	-2,7	5,4	-87,1	<b>3,8</b>	4,3	10,8	-2,7	5,4	-87,1	<b>3,8</b>
Feb	4,3	10,8	-2,7	5,4	0,0	<b>5,4</b>	4,3	10,8	-2,7	5,4	-77,2	<b>4,6</b>
Mar	4,3	10,8	-2,7	5,4	-4,0	<b>5,4</b>	4,3	10,8	-2,7	5,4	-69,7	<b>4,9</b>
Abr	4,3	10,8	-2,7	5,4	---	<b>6,9</b>	4,3	10,8	-2,7	5,4	-1,4	<b>5,4</b>
May	4,3	10,8	-2,7	5,4	0,0	<b>5,4</b>	4,3	10,8	-2,7	5,4	-1,3	<b>5,4</b>
Jun												
Jul												
Ago												
Sep												
Oct												
Nov												
Dic												



**Cuadro 2.4. MAYO DE 2014 CORREGIDO**

**INGRESOS BRUTOS. MES Y ACUMULADO**  
(En millones de euros)

	PERIODO: MES DE MAYO			PERIODO: ENERO-MAYO		
	2015	2014	%	2015	2014	%
<b>I. Renta de las Personas Físicas</b>	<b>4.500</b>	<b>4.589</b>	<b>-1,9</b>	<b>35.103</b>	<b>35.039</b>	<b>0,2</b>
- Retenciones de trabajo	3.870	4.002	-3,3	30.089	30.114	-0,1
- Administraciones Públicas	1.377	1.414	-2,6	8.217	8.123	1,2
- Grandes Empresas	2.392	2.418	-1,1	13.791	13.591	1,5
- PYME	20	25	-21,7	7.660	7.484	2,3
- Otros ingresos	81	145	-43,8	420	916	-54,1
- Cuota Diferencial Bruta	258	197	31,0	894	779	14,8
<b>I. Sociedades</b>	<b>320</b>	<b>358</b>	<b>-10,4</b>	<b>7.818</b>	<b>6.597</b>	<b>18,5</b>
- Cuota Diferencial Bruta	168	187	-10,4	1.225	894	37,0
<b>Impuesto sobre el Valor Añadido</b>	<b>4.903</b>	<b>5.088</b>	<b>-3,6</b>	<b>36.268</b>	<b>35.431</b>	<b>2,4</b>
- Importación	354	755	-53,1	2.837	3.875	-26,8
- Grandes Empresas	3.903	3.670	6,4	20.291	19.521	3,9
- PYME	89	79	12,7	10.698	9.675	10,6
- Otros Ingresos	557	584	-4,6	2.442	2.360	3,5
<b>Impuestos Especiales</b>	<b>1.537</b>	<b>1.526</b>	<b>0,7</b>	<b>8.154</b>	<b>8.010</b>	<b>1,8</b>
- Alcohol y Bebidas Derivadas	67	70	-4,5	329	321	2,5
- Cerveza	21	22	-4,1	110	108	2,3
- Hidrocarburos	833	806	3,3	4.340	4.195	3,5
- Labores del Tabaco	504	518	-2,6	2.612	2.642	-1,2
- Electricidad	108	108	0,3	600	597	0,6
- Carbón	1	0	-	153	139	10,2
- Otros	2	2	11,7	9	8	15,9
<b>Resto de Ingresos</b>	<b>958</b>	<b>900</b>	<b>6,4</b>	<b>4.165</b>	<b>3.874</b>	<b>7,5</b>
<b>INGRESOS TRIBUTARIOS BRUTOS</b>	<b>12.219</b>	<b>12.461</b>	<b>-1,9</b>	<b>91.508</b>	<b>88.950</b>	<b>2,9</b>



**Cuadro 2.4**  
**INGRESOS BRUTOS. MES Y ACUMULADO**  
(En millones de euros)

	PERIODO: MES DE MAYO			PERIODO: ENERO-MAYO		
	2015	2014	%	2015	2014	%
<b>I. Renta de las Personas Físicas</b>	<b>4.500</b>	<b>6.646</b>	<b>-32,3</b>	<b>35.103</b>	<b>35.039</b>	<b>0,2</b>
- Retenciones de trabajo	3.870	5.781	-33,0	30.089	30.114	-0,1
- Administraciones Públicas	1.377	1.697	-18,8	8.217	8.123	1,2
- Grandes Empresas	2.392	2.889	-17,2	13.791	13.591	1,5
- PYME	20	1.050	-98,1	7.660	7.484	2,3
- Otros ingresos	81	145	-43,8	420	916	-54,1
- Cuota Diferencial Bruta	258	197	31,0	894	779	14,8
<b>I. Sociedades</b>	<b>320</b>	<b>1.186</b>	<b>-73,0</b>	<b>7.818</b>	<b>6.597</b>	<b>18,5</b>
- Cuota Diferencial Bruta	168	187	-10,4	1.225	894	37,0
<b>Impuesto sobre el Valor Añadido</b>	<b>4.903</b>	<b>7.057</b>	<b>-30,5</b>	<b>36.268</b>	<b>35.431</b>	<b>2,4</b>
- Importación	354	755	-53,1	2.837	3.875	-26,8
- Grandes Empresas	3.903	4.274	-8,7	20.291	19.521	3,9
- PYME	89	1.444	-93,8	10.698	9.675	10,6
- Otros Ingresos	557	584	-4,6	2.442	2.360	3,5
<b>Impuestos Especiales</b>	<b>1.537</b>	<b>1.627</b>	<b>-5,5</b>	<b>8.154</b>	<b>8.010</b>	<b>1,8</b>
- Alcohol y Bebidas Derivadas	67	70	-4,5	329	321	2,5
- Cerveza	21	22	-4,1	110	108	2,3
- Hidrocarburos	833	859	-3,1	4.340	4.195	3,5
- Labores del Tabaco	504	518	-2,6	2.612	2.642	-1,2
- Electricidad	108	156	-30,5	600	597	0,6
- Carbón	1	0	-	153	139	10,2
- Otros	2	2	11,7	9	8	15,9
<b>Resto de Ingresos</b>	<b>958</b>	<b>934</b>	<b>2,6</b>	<b>4.165</b>	<b>3.874</b>	<b>7,5</b>
<b>INGRESOS TRIBUTARIOS BRUTOS</b>	<b>12.219</b>	<b>17.450</b>	<b>-30,0</b>	<b>91.508</b>	<b>88.950</b>	<b>2,9</b>



### 3. INGRESOS TRIBUTARIOS HOMOGÉNEOS

**Cuadro 3.1. MAYO DE 2014 CORREGIDO**

**RESUMEN. MES Y ACUMULADO**  
(En millones de euros)

	PERIODO: MES DE MAYO			PERIODO: ENERO-MAYO		
	2015	2014	%	2015	2014	%
<b>IRPF, ingresos totales</b>	1.981	1.770	11,9	30.187	30.244	-0,2
<i>Total ajustes</i>	270	525	-48,5	835	747	11,7
+ Ajuste ritmo devol. al de una campaña tipo	192	466	-58,8	1.172	1.011	15,9
+ Corrección retenciones trabajo AA.PP.	65	46	42,6	-492	-420	-17,0
+ Otros conceptos	13	13	0,0	154	156	-1,3
<b>IRPF, ingresos homogéneos</b>	<b>2.251</b>	<b>2.295</b>	<b>-1,9</b>	<b>31.022</b>	<b>30.991</b>	<b>0,1</b>
<b>I. SOCIEDADES</b>	204	233	-12,4	1.814	1.046	73,4
<i>Total ajustes</i>	-55	-30	-82,5	4.390	3.940	11,4
+ Ajuste ritmo devol. al de una campaña tipo	-55	-27	-101,4	4.392	3.946	11,3
+ Corrección retenciones Deuda Pública	0	0	-	0	0	-100,0
+ Otros conceptos	0	-3	97,9	-2	-7	70,3
<b>IS, ingresos homogéneos</b>	<b>149</b>	<b>203</b>	<b>-26,5</b>	<b>6.204</b>	<b>4.986</b>	<b>24,4</b>
<b>IVA, ingresos totales</b>	2.783	2.645	5,2	27.758	25.504	8,8
<i>Total ajustes</i>	356	549	-35,2	96	990	-90,3
+ Ajuste ritmo devol. al de una campaña tipo	356	549	-35,2	96	990	-90,3
+ Otros conceptos	0	0	-	0	0	-
<b>IVA, ingresos homogéneos</b>	<b>3.139</b>	<b>3.194</b>	<b>-1,7</b>	<b>27.854</b>	<b>26.494</b>	<b>5,1</b>
<b>IIEE, ingresos totales</b>	1.452	1.511	-3,9	7.622	7.911	-3,7
<i>Total ajustes</i>	113	39	194,0	591	201	194,5
+ Rec. I.E. Tabaco en País Vasco y Navarra	43	39	11,6	169	201	-15,6
+ Otros conceptos	70	0	-	422	0	-
<b>IIEE, ingresos homogéneos</b>	<b>1.566</b>	<b>1.549</b>	<b>1,1</b>	<b>8.213</b>	<b>8.111</b>	<b>1,2</b>
<b>Resto de Ingresos</b>	839	825	1,6	3.461	3.407	1,6
<i>Total ajustes</i>	-10	-3	-	-220	-182	-20,6
+ Corrección retenciones Deuda Pública	0	0	-	0	2	-100,0
+ Corrección tasa reserva dom. pub. radioel.	-10	-3	-	-220	-184	-19,2
+ Otros conceptos	0	0	-	0	0	-
<b>Resto de Ingresos homogéneos</b>	<b>828</b>	<b>822</b>	<b>0,7</b>	<b>3.241</b>	<b>3.225</b>	<b>0,5</b>
<b>TOTAL INGRESOS TRIBUTARIOS HOMOGÉNEOS</b>	<b>7.933</b>	<b>8.064</b>	<b>-1,6</b>	<b>76.533</b>	<b>73.807</b>	<b>3,7</b>





### 3. INGRESOS TRIBUTARIOS HOMOGÉNEOS

**Cuadro 3.1**  
**RESUMEN. MES Y ACUMULADO**  
(En millones de euros)

	PERIODO: MES DE MAYO			PERIODO: ENERO-MAYO		
	2015	2014	%	2015	2014	%
<b>IRPF, ingresos totales</b>	1.981	3.827	-48,2	30.187	30.244	-0,2
<i>Total ajustes</i>	270	-1.532	-	835	747	11,7
+ Ajuste ritmo devol. al de una campaña tipo	192	466	-58,8	1.172	1.011	15,9
+ Corrección retenciones trabajo AA.PP.	65	-237	-	-492	-420	-17,0
+ Otros conceptos	13	-1.761	-	154	156	-1,3
<b>IRPF, ingresos homogéneos</b>	<b>2.251</b>	<b>2.295</b>	<b>-1,9</b>	<b>31.022</b>	<b>30.991</b>	<b>0,1</b>
<b>I. SOCIEDADES</b>	204	1.061	-80,8	1.814	1.046	73,4
<i>Total ajustes</i>	-55	-858	93,6	4.390	3.940	11,4
+ Ajuste ritmo devol. al de una campaña tipo	-55	-27	-101,4	4.392	3.946	11,3
+ Corrección retenciones Deuda Pública	0	0	-	0	0	-100,0
+ Otros conceptos	0	-831	100,0	-2	-7	70,3
<b>IS, ingresos homogéneos</b>	<b>149</b>	<b>203</b>	<b>-26,5</b>	<b>6.204</b>	<b>4.986</b>	<b>24,4</b>
<b>IVA, ingresos totales</b>	2.783	4.614	-39,7	27.758	25.504	8,8
<i>Total ajustes</i>	356	-1.420	-	96	990	-90,3
+ Ajuste ritmo devol. al de una campaña tipo	356	549	-35,2	96	990	-90,3
+ Otros conceptos	0	-1.969	100,0	0	0	-
<b>IVA, ingresos homogéneos</b>	<b>3.139</b>	<b>3.194</b>	<b>-1,7</b>	<b>27.854</b>	<b>26.494</b>	<b>5,1</b>
<b>IIEE, ingresos totales</b>	1.452	1.612	-9,9	7.622	7.911	-3,7
<i>Total ajustes</i>	113	-62	-	591	201	194,5
+ Rec. I.E. Tabaco en País Vasco y Navarra	43	39	11,6	169	201	-15,6
+ Otros conceptos	70	-101	-	422	0	-
<b>IIEE, ingresos homogéneos</b>	<b>1.566</b>	<b>1.549</b>	<b>1,1</b>	<b>8.213</b>	<b>8.111</b>	<b>1,2</b>
<b>Resto de Ingresos</b>	839	859	-2,4	3.461	3.407	1,6
<i>Total ajustes</i>	-10	-37	71,8	-220	-182	-20,6
+ Corrección retenciones Deuda Pública	0	0	-	0	2	-100,0
+ Corrección tasa reserva dom. pub. radioel.	-10	-3	-	-220	-184	-19,2
+ Otros conceptos	0	-34	100,0	0	0	-
<b>Resto de Ingresos homogéneos</b>	<b>828</b>	<b>822</b>	<b>0,7</b>	<b>3.241</b>	<b>3.225</b>	<b>0,5</b>
<b>TOTAL INGRESOS TRIBUTARIOS HOMOGÉNEOS</b>	<b>7.933</b>	<b>8.064</b>	<b>-1,6</b>	<b>76.533</b>	<b>73.807</b>	<b>3,7</b>



INGRESOS TRIBUTARIOS HOMOGÉNEOS

Cuadro 3.2: EVOLUCIÓN  
(en millones de euros)

	MENSUAL						ACUMULADA					
	IRPF	IS	IVA	IIEE	Resto	TOTAL	IRPF	IS	IVA	IIEE	Resto	TOTAL
<b>2014</b>												
Ene	10.457	301	848	1.828	488	13.922	10.457	301	848	1.828	488	13.922
Feb	5.061	-10	13.598	1.607	946	21.202	15.518	291	14.445	3.436	1.434	35.124
Mar	4.701	-62	2.222	1.473	449	8.784	20.219	229	16.668	4.909	1.883	43.908
Abr	8.476	4.553	6.632	1.653	520	21.835	28.696	4.783	23.300	6.562	2.403	65.743
May	2.295	203	3.194	1.549	822	8.064	30.991	4.986	26.494	8.111	3.225	73.807
Jun	1.931	480	2.663	1.619	749	7.441	32.922	5.465	29.157	9.730	3.974	81.249
Jul	12.847	520	7.279	1.846	631	23.123	45.768	5.985	36.436	11.576	4.605	104.372
Ago	4.182	3.964	4.197	1.675	549	14.567	49.950	9.950	40.633	13.251	5.154	118.939
Sep	3.633	115	2.498	1.646	908	8.801	53.583	10.065	43.132	14.897	6.063	127.740
Oct	8.308	7.822	8.054	1.808	575	26.566	61.891	17.887	51.186	16.705	6.637	154.307
Nov	6.211	-784	3.454	1.685	1.014	11.580	68.103	17.103	54.640	18.390	7.651	165.887
Dic	4.830	1.184	1.908	1.536	626	10.084	72.933	18.287	56.547	19.927	8.277	175.971
<b>2015</b>												
Ene	10.775	205	1.005	1.744	599	14.329	10.775	205	1.005	1.744	599	14.329
Feb	4.888	-15	14.101	1.596	941	21.510	15.663	191	15.106	3.340	1.539	35.839
Mar	4.502	230	2.176	1.428	381	8.717	20.165	420	17.282	4.768	1.920	44.555
Abr	8.605	5.634	7.433	1.880	492	24.045	28.770	6.055	24.715	6.647	2.413	68.600
May	2.251	149	3.139	1.566	828	7.933	31.022	6.204	27.854	8.213	3.241	76.533
Jun												
Jul												
Ago												
Sep												
Oct												
Nov												
Dic												

TASAS DE VARIACIÓN (%)

	IRPF	IS	IVA	IIEE	Resto	TOTAL	IRPF	IS	IVA	IIEE	Resto	TOTAL
2010	4,7	-18,3	43,6	2,3	9,7	10,4	4,7	-18,3	43,6	2,3	9,7	10,4
2011	3,5	-3,7	2,9	-4,4	-5,2	1,1	3,5	-3,7	2,9	-4,4	-5,2	1,1
2012	1,6	22,4	-1,2	-3,6	-5,3	1,9	1,6	22,4	-1,2	-3,6	-5,3	1,9
2013	-0,2	-3,8	9,5	4,7	18,7	3,6	-0,2	-3,8	9,5	4,7	18,7	3,6
2014	3,3	-1,8	6,3	1,7	4,9	3,6	3,3	-1,8	6,3	1,7	4,9	3,6

	MENSUAL						ACUMULADA					
	IRPF	IS	IVA	IIEE	Resto	TOTAL	IRPF	IS	IVA	IIEE	Resto	TOTAL
<b>2014</b>												
Ene	6,9	-37,9	-1,9	9,7	-6,4	4,5	6,9	-37,9	-1,9	9,7	-6,4	4,5
Feb	5,6	-	6,1	15,9	68,2	7,5	6,5	-54,2	5,6	12,5	32,3	6,3
Mar	2,0	-	-8,0	7,7	1,0	-2,2	5,4	-70,7	3,5	11,0	23,2	4,5
Abr	3,2	13,1	3,3	1,3	3,7	5,0	4,7	-0,6	3,4	8,4	18,4	4,7
May	-2,2	-18,9	9,2	-2,4	-2,0	1,4	4,2	-1,5	4,1	6,2	12,4	4,3
Jun	-4,2	-	11,1	-18,8	60,7	9,5	3,7	9,6	4,7	1,0	19,2	4,8
Jul	6,0	-41,5	11,2	11,9	-2,3	5,8	4,3	1,9	5,9	2,6	15,7	5,0
Ago	4,8	3,8	12,2	-4,6	-7,0	4,8	4,3	2,6	6,5	1,6	12,8	5,0
Sep	-4,7	36,4	0,0	-0,4	1,1	-1,6	3,7	2,9	6,1	1,4	10,8	4,5
Oct	4,0	6,0	7,2	8,3	3,4	5,8	3,7	4,2	6,3	2,1	10,2	4,7
Nov	2,7	-	3,6	-1,4	-4,0	-2,5	3,6	1,2	6,1	1,8	8,1	4,2
Dic	-0,8	-31,6	10,1	0,7	-22,9	-5,5	3,3	-1,8	6,3	1,7	4,9	3,6
<b>2015</b>												
Ene	3,0	-31,9	18,6	-4,6	22,7	2,9	3,0	-31,9	18,6	-4,6	22,7	2,9
Feb	-3,4	-47,0	3,7	-0,7	-0,6	1,5	0,9	-34,6	4,6	-2,8	7,3	2,0
Mar	-4,2	-	-2,1	-3,1	-15,1	-0,8	-0,3	83,3	3,7	-2,9	2,0	1,5
Abr	1,5	23,7	12,1	13,7	-5,3	10,1	0,3	26,6	6,1	1,3	0,4	4,3
May	-1,9	-26,5	-1,7	1,1	0,7	-1,6	0,1	24,4	5,1	1,2	0,5	3,7
Jun												
Jul												
Ago												
Sep												
Oct												
Nov												
Dic												



**Cuadro 3.3**  
**INGRESOS BRUTOS HOMOGÉNEOS. MES Y ACUMULADO**  
(En millones de euros)

	PERIODO: MES DE MAYO			PERIODO: ENERO-MAYO		
	2015	2014	%	2015	2014	%
<b>I. Renta de las Personas Físicas</b>	<b>4.565</b>	<b>4.634</b>	<b>-1,5</b>	<b>34.611</b>	<b>34.611</b>	<b>0,0</b>
- Retenciones de trabajo	3.935	4.047	-2,8	29.597	29.694	-0,3
- Administraciones Públicas	1.442	1.460	-1,2	7.725	7.703	0,3
- Grandes Empresas	2.392	2.418	-1,1	13.791	13.591	1,5
- PYME	20	25	-21,7	7.660	7.484	2,3
- Otros ingresos	81	145	-43,8	420	916	-54,1
- Cuota Diferencial Bruta	258	197	31,0	894	779	14,8
<b>I. Sociedades</b>	<b>320</b>	<b>355</b>	<b>-9,7</b>	<b>7.816</b>	<b>6.590</b>	<b>18,6</b>
- Cuota Diferencial Bruta	168	187	-10,4	1.225	894	37,0
<b>Impuesto sobre el Valor Añadido</b>	<b>4.903</b>	<b>5.088</b>	<b>-3,6</b>	<b>36.268</b>	<b>35.431</b>	<b>2,4</b>
- Importación	354	755	-53,1	2.837	3.875	-26,8
- Grandes Empresas	3.903	3.670	6,4	20.291	19.521	3,9
- PYME	89	79	12,7	10.698	9.675	10,6
- Otros Ingresos	557	584	-4,6	2.442	2.360	3,5
<b>Impuestos Especiales</b>	<b>1.580</b>	<b>1.565</b>	<b>1,0</b>	<b>8.323</b>	<b>8.210</b>	<b>1,4</b>
- Alcohol y Bebidas Derivadas	67	70	-4,5	329	321	2,5
- Cerveza	21	22	-4,1	110	108	2,3
- Hidrocarburos	833	806	3,3	4.340	4.195	3,5
- Labores del Tabaco	547	508	7,7	2.781	2.843	-2,2
- Electricidad	108	156	-30,5	600	597	0,6
- Carbón	1	0	-	153	139	10,2
- Otros	2	2	11,7	9	8	15,9
<b>Resto de Ingresos</b>	<b>920</b>	<b>870</b>	<b>5,8</b>	<b>3.808</b>	<b>3.548</b>	<b>7,3</b>
<b>INGRESOS TRIBUTARIOS BRUTOS HOMOGÉNEOS</b>	<b>12.289</b>	<b>12.512</b>	<b>-1,8</b>	<b>90.826</b>	<b>88.390</b>	<b>2,8</b>



### **NOTA ACLARATORIA CUADRO 4.1**

La recaudación de las Delegaciones Especiales de Baleares, Cataluña, Valencia, La Rioja, Castilla La Mancha, País Vasco y Navarra están afectados por la celebración de fiestas autonómicas y municipales el día 21 de abril de 2014, y con ello parte de los ingresos se trasladaron contablemente a mayo.



4. INGRESOS TRIBUTARIOS POR CONCEPTOS Y CENTROS GESTORES  
CUADRO 4.1. MES.  
(En miles de euros)

	IRPF			I.s/SOCIEDADES			IRNR			TOTAL CAPITULO I		
	Recaudación		% <sup>^</sup>	Recaudación		% <sup>^</sup>	Recaudación		% <sup>^</sup>	Recaudación		% <sup>^</sup>
	AÑO 2015	AÑO 2014		AÑO 2015	AÑO 2014		AÑO 2015	AÑO 2014		AÑO 2015	AÑO 2014	
ALMERÍA	-6.340	-11.102	-	2.788	2.484	12,2	455	628	-27,5	-2.905	-7.772	-
CÁDIZ	-25.539	-35.997	-	1.010	4.009	-74,8	305	141	116,3	-24.073	-31.330	-
CÓRDOBA	-18.352	-21.886	-	1.268	228	-	96	225	-57,3	-14.094	-19.638	-
GRANADA	-27.585	-33.479	-	2.086	409	-	240	226	6,2	-23.960	-31.432	-
HUELVA	-11.260	-15.350	-	675	1.103	-38,8	99	79	25,3	-10.450	-13.479	-
JAÉN	-20.317	-21.962	-	769	329	133,7	56	985	-94,3	-18.715	-20.564	-
MÁLAGA	-30.350	-42.097	-	4.840	2.888	67,6	4.941	3.984	24,0	-19.338	-33.312	-
SEVILLA	87.197	70.048	24,5	2.369	4.649	-49,0	6.241	1.613	-	169.223	118.610	42,7
JERÉZ DE LA FRA.	-9.163	-11.418	-	757	399	89,7	52	34	52,9	-8.353	-10.976	-
<b>TOTAL ANDALUCÍA</b>	<b>-61.709</b>	<b>-123.243</b>	<b>-</b>	<b>16.562</b>	<b>16.498</b>	<b>0,4</b>	<b>12.485</b>	<b>7.915</b>	<b>57,7</b>	<b>47.335</b>	<b>-49.893</b>	<b>-</b>
HUESCA	-7.658	-4.896	-	388	1.393	-72,1	-2	8	-	-7.071	-2.982	-
TERUEL	-3.872	-4.173	-	293	358	-18,2	26	33	-21,2	-3.434	-3.710	-
ZARAGOZA	20.109	11.150	80,3	7.194	6.066	18,6	252	428	-41,1	33.981	24.994	36,0
<b>TOTAL ARAGÓN</b>	<b>8.579</b>	<b>2.081</b>	<b>-</b>	<b>7.875</b>	<b>7.817</b>	<b>0,7</b>	<b>276</b>	<b>469</b>	<b>-41,2</b>	<b>23.476</b>	<b>18.302</b>	<b>28,3</b>
OVIEDO	-2.211	-4.277	-	1.909	833	129,2	664	491	35,2	16.352	6.870	138,0
GIJÓN	-14.280	-16.244	-	676	905	-25,3	26	48	-45,8	-12.663	-15.246	-
<b>TOTAL ASTURIAS</b>	<b>-16.491</b>	<b>-20.521</b>	<b>-</b>	<b>2.585</b>	<b>1.738</b>	<b>48,7</b>	<b>690</b>	<b>539</b>	<b>28,0</b>	<b>3.689</b>	<b>-8.376</b>	<b>-</b>
BALEARES	18.806	108.086	-82,6	3.025	23.963	-87,4	4.415	3.864	14,3	37.255	149.988	-75,2
<b>TOTAL BALEARES</b>	<b>18.806</b>	<b>108.086</b>	<b>-82,6</b>	<b>3.025</b>	<b>23.963</b>	<b>-87,4</b>	<b>4.415</b>	<b>3.864</b>	<b>14,3</b>	<b>37.255</b>	<b>149.988</b>	<b>-75,2</b>
LAS PALMAS	13.308	5.611	137,2	5.679	7.428	-23,5	914	1.173	-22,1	45.745	44.350	3,1
STA.CRUZ TENERIFE	-21.560	-29.719	-	-2.166	11.408	-	7.081	1.168	-	-15.777	-16.388	-
<b>TOTAL CANARIAS</b>	<b>-8.252</b>	<b>-24.108</b>	<b>-</b>	<b>3.513</b>	<b>18.836</b>	<b>-81,3</b>	<b>7.995</b>	<b>2.341</b>	<b>-</b>	<b>29.968</b>	<b>27.962</b>	<b>7,2</b>
CANTABRIA	44.939	49.912	-10,0	5.755	7.755	-25,8	533	1.141	-53,3	58.476	63.732	-8,2
<b>TOTAL CANTABRIA</b>	<b>44.939</b>	<b>49.912</b>	<b>-10,0</b>	<b>5.755</b>	<b>7.755</b>	<b>-25,8</b>	<b>533</b>	<b>1.141</b>	<b>-53,3</b>	<b>58.476</b>	<b>63.732</b>	<b>-8,2</b>
ALBACETE	-14.181	6.358	-	538	7.044	-92,4	37	101	-63,4	-12.349	15.053	-
CIUDAD REAL	-19.271	2.145	-	666	5.298	-87,4	21	26	-19,2	-17.010	7.944	-
CUENCA	-4.760	5.970	-	1.108	4.732	-76,6	6	35	-82,9	-3.311	11.197	-
GUADALAJARA	-12.167	-720	-	185	1.613	-88,5	28	115	-75,7	-11.877	1.100	-
TOLEDO	7.843	76.393	-89,7	3.674	8.841	-58,4	27	77	-64,9	13.371	91.291	-85,4
<b>TOTAL CASTILLA-LA MANCHA</b>	<b>-42.536</b>	<b>90.146</b>	<b>-</b>	<b>6.171</b>	<b>27.528</b>	<b>-77,6</b>	<b>119</b>	<b>354</b>	<b>-66,4</b>	<b>-31.176</b>	<b>126.585</b>	<b>-</b>
ÁVILA	-4.917	-6.991	-	245	376	-34,8	2	4	-50,0	-4.627	-6.568	-
BURGOS	-11.208	-12.892	-	-578	1	-	42	37	13,5	-10.228	-11.768	-
LEÓN	-18.302	-21.486	-	811	660	22,9	17	24	-29,2	-16.791	-20.186	-
PALENCIA	-4.231	-6.504	-	1.048	1.608	-34,8	74	77	-3,9	-2.361	-4.453	-
SALAMANCA	-10.602	-11.985	-	392	1.246	-68,5	67	20	-	-9.830	-10.426	-
SEGOVIA	-4.375	-5.481	-	501	461	8,7	53	37	43,2	-3.641	-4.887	-
SORIA	-2.950	-2.966	-	88	363	-75,8	1	0	-	-1.346	-1.061	-
VALLADOLID	7.425	3.586	107,1	1.479	1.570	-5,8	232	151	53,6	12.969	8.801	47,4
ZAMORA	-5.355	-6.426	-	338	156	116,7	2	6	-66,7	-4.432	-5.736	-
<b>TOTAL CASTILLA Y LEÓN</b>	<b>-54.515</b>	<b>-71.145</b>	<b>-</b>	<b>4.324</b>	<b>6.441</b>	<b>-32,9</b>	<b>490</b>	<b>356</b>	<b>37,6</b>	<b>-40.287</b>	<b>-56.284</b>	<b>-</b>



4. INGRESOS TRIBUTARIOS POR CONCEPTOS Y CENTROS GESTORES  
CUADRO 4.1. MES.  
(En miles de euros)

	IRPF			I.s/SOCIEDADES			IRNR			TOTAL CAPITULO I		
	Recaudación		% <sup>^</sup>	Recaudación		% <sup>^</sup>	Recaudación		% <sup>^</sup>	Recaudación		% <sup>^</sup>
	AÑO 2015	AÑO 2014		AÑO 2015	AÑO 2014		AÑO 2015	AÑO 2014		AÑO 2015	AÑO 2014	
BARCELONA	405.263	1.528.619	-73,5	47.496	525.801	-91,0	28.900	26.967	7,2	532.130	2.121.677	-74,9
GERONA	-16.277	63.888	-	3.132	26.656	-88,3	1.026	1.229	-16,5	-11.458	92.515	-
LÉRIDA	-10.323	32.768	-	1.523	10.112	-84,9	227	262	-13,4	-7.463	44.787	-
TARRAGONA	-16.621	39.935	-	1.280	16.997	-92,5	350	666	-47,4	-14.074	58.203	-
<b>TOTAL CATALUÑA</b>	<b>362.042</b>	<b>1.665.210</b>	<b>-78,3</b>	<b>53.431</b>	<b>579.566</b>	<b>-90,8</b>	<b>30.503</b>	<b>29.124</b>	<b>4,7</b>	<b>499.135</b>	<b>2.317.182</b>	<b>-78,5</b>
BADAJOS	3.350	4.753	-29,5	623	2.057	-69,7	116	16	-	7.828	8.581	-8,8
CÁCERES	-14.290	-16.100	-	8	283	-97,2	12	8	50,0	-12.383	-15.343	-
<b>TOTAL EXTREMADURA</b>	<b>-10.940</b>	<b>-11.347</b>	<b>-</b>	<b>631</b>	<b>2.340</b>	<b>-73,0</b>	<b>128</b>	<b>24</b>	<b>-</b>	<b>-4.555</b>	<b>-6.762</b>	<b>-</b>
LA CORUÑA	20.416	24.793	-17,7	3.507	6.613	-47,0	661	640	3,3	29.741	38.853	-23,5
LUGO	-6.888	-8.809	-	507	439	15,5	46	80	-42,5	-6.115	-7.132	-
ORENSE	-3.495	-4.763	-	649	408	59,1	43	49	-12,2	-2.913	-953	-
PONTEVEDRA	-14.883	-16.960	-	681	-488	-	123	93	32,3	-13.807	-17.061	-
VIGO	304	-1.158	-	2.282	-13.741	-	205	223	-8,1	2.873	-14.577	-
<b>TOTAL GALICIA</b>	<b>-4.546</b>	<b>-6.897</b>	<b>-</b>	<b>7.626</b>	<b>-6.769</b>	<b>-</b>	<b>1.078</b>	<b>1.085</b>	<b>-0,6</b>	<b>9.779</b>	<b>-870</b>	<b>-</b>
MADRID	1.459.304	1.405.790	3,8	72.178	81.636	-11,6	-12.409	15.445	-	1.602.544	1.572.190	1,9
<b>TOTAL MADRID</b>	<b>1.459.304</b>	<b>1.405.790</b>	<b>3,8</b>	<b>72.178</b>	<b>81.636</b>	<b>-11,6</b>	<b>-12.409</b>	<b>15.445</b>	<b>-</b>	<b>1.602.544</b>	<b>1.572.190</b>	<b>1,9</b>
MURCIA	-6.107	-24.431	-	5.327	4.672	14,0	267	353	-24,4	993	-18.209	-
CARTAGENA	-10.998	-12.099	-	1.318	2.749	-52,1	149	-39	-	-8.020	-8.237	-
<b>TOTAL MURCIA</b>	<b>-17.105</b>	<b>-36.530</b>	<b>-</b>	<b>6.645</b>	<b>7.421</b>	<b>-10,5</b>	<b>416</b>	<b>314</b>	<b>32,5</b>	<b>-7.027</b>	<b>-26.446</b>	<b>-</b>
NAVARRA	6.358	8.962	-29,1	265	-4.576	-	189	128	47,7	12.206	5.192	135,1
<b>TOTAL NAVARRA</b>	<b>6.358</b>	<b>8.962</b>	<b>-29,1</b>	<b>265</b>	<b>-4.576</b>	<b>-</b>	<b>189</b>	<b>128</b>	<b>47,7</b>	<b>12.206</b>	<b>5.192</b>	<b>135,1</b>
ÁLAVA	3.554	5.035	-29,4	-1.527	36	-	85	81	4,9	2.416	6.018	-59,9
GUIPÚZCOA	8.353	10.850	-23,0	-621	104	-	26	24	8,3	7.787	10.984	-29,1
VIZCAYA	59.991	103.176	-41,9	4.853	72.589	-93,3	6.085	2.136	184,9	90.614	198.565	-54,4
<b>TOTAL PAÍS VASCO</b>	<b>71.898</b>	<b>119.061</b>	<b>-39,6</b>	<b>2.705</b>	<b>72.729</b>	<b>-96,3</b>	<b>6.196</b>	<b>2.241</b>	<b>176,5</b>	<b>100.817</b>	<b>215.567</b>	<b>-53,2</b>
LA RIOJA	-3.581	31.741	-	1.919	13.949	-86,2	144	234	-38,5	-190	46.688	-
<b>TOTAL LA RIOJA</b>	<b>-3.581</b>	<b>31.741</b>	<b>-</b>	<b>1.919</b>	<b>13.949</b>	<b>-86,2</b>	<b>144</b>	<b>234</b>	<b>-38,5</b>	<b>-190</b>	<b>46.688</b>	<b>-</b>
ALICANTE	-35.020	53.483	-	1.111	33.827	-96,7	2.494	2.480	0,6	-29.333	91.815	-
CASTELLÓN	-6.039	33.985	-	2.687	28.301	-90,5	1.394	459	-	129	64.628	-99,8
VALENCIA	-15.412	283.201	-	4.799	141.945	-96,6	1.400	2.984	-53,1	-5.992	431.141	-
<b>TOTAL VALENCIA</b>	<b>-56.471</b>	<b>370.669</b>	<b>-</b>	<b>8.597</b>	<b>204.073</b>	<b>-95,8</b>	<b>5.288</b>	<b>5.923</b>	<b>-10,7</b>	<b>-35.196</b>	<b>587.584</b>	<b>-</b>
CEUTA	-1.931	-3.034	-	120	41	192,7	17	14	21,4	-1.709	-2.883	-
MELILLA	-2.343	-3.235	-	29	48	-39,6	22	30	-26,7	-2.253	-3.115	-
<b>TOTAL DELEGACIONES</b>	<b>1.691.506</b>	<b>3.551.598</b>	<b>-52,4</b>	<b>203.956</b>	<b>1.061.034</b>	<b>-80,8</b>	<b>58.575</b>	<b>71.541</b>	<b>-18,1</b>	<b>2.302.287</b>	<b>4.976.343</b>	<b>-53,7</b>
SERVICIOS CENTRALES	-2.493.361	-2.393.146	-	108	61	77,0	334	332	0,6	-2.492.919	-2.392.753	-
SS.CC. (ESTADO) (+)	289.638	275.109	5,3							290.080	275.502	5,3
SS.CC. (CC.AA.) (-)	2.722.069	2.610.591	4,3							2.722.069	2.610.591	4,3
SS.CC. (CC.LL.) (-)	60.930	57.664	5,7							60.930	57.664	5,7
<b>INGRESOS TRIBUTARIOS DEL ESTADO</b>	<b>-801.855</b>	<b>1.158.452</b>	<b>-</b>	<b>204.064</b>	<b>1.061.095</b>	<b>-80,8</b>	<b>58.909</b>	<b>71.873</b>	<b>-18,0</b>	<b>-190.632</b>	<b>2.583.590</b>	<b>-</b>
<b>INGRESOS TRIBUTARIOS TOTALES</b>	<b>1.981.144</b>	<b>3.826.707</b>	<b>-48,2</b>	<b>204.064</b>	<b>1.061.095</b>	<b>-80,8</b>	<b>58.909</b>	<b>71.873</b>	<b>-18,0</b>	<b>2.592.367</b>	<b>5.251.845</b>	<b>-50,6</b>



4. INGRESOS TRIBUTARIOS POR CONCEPTOS Y CENTROS GESTORES  
CUADRO 4.1. MES.  
(En miles de euros)

	IVA			I.ESPECIALES			TRÁFICO EXTERIOR			TOTAL CAPITULO II		
	Recaudación		% <sup>^</sup>	Recaudación		% <sup>^</sup>	Recaudación		% <sup>^</sup>	Recaudación		% <sup>^</sup>
	AÑO 2015	AÑO 2014		AÑO 2015	AÑO 2014		AÑO 2015	AÑO 2014		AÑO 2015	AÑO 2014	
ALMERÍA	-60.634	-65.532	-	8	-50	-	36	25	44,0	-59.506	-64.888	-
CÁDIZ	24.401	39.054	-37,5	6.062	6.898	-12,1	3.964	3.763	5,3	34.542	49.755	-30,6
CÓRDOBA	-10.738	-1.616	-	342	747	-54,2	5	11	-54,5	-10.229	-836	-
GRANADA	-6.905	-10.718	-	7.129	13.573	-47,5	1	21	-95,2	376	2.933	-87,2
HUELVA	-7.721	-10.285	-	5.173	5.284	-2,1	265	37	-	-2.199	-4.882	-
JAÉN	-11.635	-5.819	-	137	-214	-	8	8	-	-11.408	-5.971	-
MÁLAGA	18.827	5.022	-	6.845	7.316	-6,4	369	384	-3,9	26.822	13.183	103,5
SEVILLA	13.584	2.893	-	-3.875	6.184	-	625	678	-7,8	12.410	11.297	9,9
JERÉZ DE LA FRA.	1.133	529	114,2	939	689	36,3	4	0	-	2.117	1.229	72,3
<b>TOTAL ANDALUCÍA</b>	<b>-39.688</b>	<b>-46.472</b>	<b>-</b>	<b>22.760</b>	<b>40.427</b>	<b>-43,7</b>	<b>5.277</b>	<b>4.927</b>	<b>7,1</b>	<b>-7.075</b>	<b>1.820</b>	<b>-</b>
HUESCA	-8.754	-3.387	-	322	395	-18,5	0	0	-	-8.386	-2.978	-
TERUEL	-338	-868	-	-6	-198	-	0	0	-	-323	-1.052	-
ZARAGOZA	-20.107	61.799	-	-3.286	-1.087	-	8.299	4.370	89,9	-14.333	65.733	-
<b>TOTAL ARAGÓN</b>	<b>-29.199</b>	<b>57.544</b>	<b>-</b>	<b>-2.970</b>	<b>-890</b>	<b>-</b>	<b>8.299</b>	<b>4.370</b>	<b>89,9</b>	<b>-23.042</b>	<b>61.703</b>	<b>-</b>
OVIEDO	15.252	23.841	-36,0	1.684	6.845	-75,4	0	28	-	17.048	30.799	-44,6
GIJÓN	-2.996	13.663	-	3.674	3.521	4,3	174	246	-29,3	905	17.444	-94,8
<b>TOTAL ASTURIAS</b>	<b>12.256</b>	<b>37.504</b>	<b>-67,3</b>	<b>5.358</b>	<b>10.366</b>	<b>-48,3</b>	<b>174</b>	<b>274</b>	<b>-36,5</b>	<b>17.953</b>	<b>48.243</b>	<b>-62,8</b>
BALEARES	10.043	65.165	-84,6	1.189	1.739	-31,6	144	155	-7,1	19.080	82.846	-77,0
<b>TOTAL BALEARES</b>	<b>10.043</b>	<b>65.165</b>	<b>-84,6</b>	<b>1.189</b>	<b>1.739</b>	<b>-31,6</b>	<b>144</b>	<b>155</b>	<b>-7,1</b>	<b>19.080</b>	<b>82.846</b>	<b>-77,0</b>
LAS PALMAS	1.159	959	20,9	3.413	3.338	2,2	587	395	48,6	5.635	4.955	13,7
STA.CRUZ TENERIFE	20.597	24.109	-14,6	1.662	1.531	8,6	270	407	-33,7	22.994	26.333	-12,7
<b>TOTAL CANARIAS</b>	<b>21.756</b>	<b>25.068</b>	<b>-13,2</b>	<b>5.075</b>	<b>4.869</b>	<b>4,2</b>	<b>857</b>	<b>802</b>	<b>6,9</b>	<b>28.629</b>	<b>31.288</b>	<b>-8,5</b>
CANTABRIA	14.821	10.156	45,9	2.953	3.415	-13,5	328	235	39,6	18.228	13.884	31,3
<b>TOTAL CANTABRIA</b>	<b>14.821</b>	<b>10.156</b>	<b>45,9</b>	<b>2.953</b>	<b>3.415</b>	<b>-13,5</b>	<b>328</b>	<b>235</b>	<b>39,6</b>	<b>18.228</b>	<b>13.884</b>	<b>31,3</b>
ALBACETE	-2.016	11.950	-	845	703	20,2	33	-33	-	-1.060	12.651	-
CIUDAD REAL	-2.441	3.583	-	-53	140	-	18	18	-	-2.396	3.774	-
CUENCA	-2.505	1.723	-	31	-410	-	0	0	-	-2.450	1.348	-
GUADALAJARA	2.863	15.327	-81,3	10.825	10.838	-0,1	693	275	152,0	14.395	26.442	-45,6
TOLEDO	1.958	26.818	-92,7	-4.947	1.638	-	197	514	-61,7	-2.559	29.165	-
<b>TOTAL CASTILLA-LA MANCHA</b>	<b>-2.141</b>	<b>59.401</b>	<b>-</b>	<b>6.701</b>	<b>12.909</b>	<b>-48,1</b>	<b>941</b>	<b>774</b>	<b>21,6</b>	<b>5.930</b>	<b>73.380</b>	<b>-91,9</b>
ÁVILA	-2.555	-2.708	-	2	4	-50,0	0	0	-	-2.548	-2.698	-
BURGOS	13.297	10.496	26,7	2.223	2.928	-24,1	99	34	191,2	15.691	13.484	16,4
LEÓN	-2.080	241	-	1.196	21	-	-1	0	-	-814	316	-
PALENCIA	-1.782	-1.251	-	-307	-325	-	0	0	-	-2.073	-1.570	-
SALAMANCA	-2.210	-2.470	-	0	-9	-	468	196	138,8	-1.556	-2.213	-
SEGOVIA	1.362	1.795	-24,1	295	415	-28,9	0	0	-	1.671	2.228	-25,0
SORIA	168	599	-72,0	-350	-442	-	0	0	-	-165	171	-
VALLADOLID	64	8.445	-99,2	-4.797	46	-	1.011	623	62,3	-3.487	9.213	-
ZAMORA	-2.230	-4.465	-	-65	284	-	0	0	-	-2.287	-4.175	-
<b>TOTAL CASTILLA Y LEÓN</b>	<b>4.034</b>	<b>10.682</b>	<b>-62,2</b>	<b>-1.803</b>	<b>2.922</b>	<b>-</b>	<b>1.577</b>	<b>853</b>	<b>84,9</b>	<b>4.432</b>	<b>14.756</b>	<b>-70,0</b>



**4. INGRESOS TRIBUTARIOS POR CONCEPTOS Y CENTROS GESTORES**  
**CUADRO 4.1. MES.**  
 (En miles de euros)

	IVA			I.ESPECIALES			TRÁFICO EXTERIOR			TOTAL CAPITULO II		
	Recaudación		% <sup>^</sup>	Recaudación		% <sup>^</sup>	Recaudación		% <sup>^</sup>	Recaudación		% <sup>^</sup>
	AÑO 2015	AÑO 2014		AÑO 2015	AÑO 2014		AÑO 2015	AÑO 2014		AÑO 2015	AÑO 2014	
BARCELONA	606.169	1.653.593	-63,3	89.800	165.348	-45,7	44.400	38.187	16,3	772.228	1.897.555	-59,3
GERONA	-3.291	72.621	-	5.034	5.732	-12,2	352	238	47,9	2.706	78.810	-96,6
LÉRIDA	-2.638	32.338	-	1.932	1.783	8,4	19	4	-	-302	34.417	-
TARRAGONA	27.298	106.483	-74,4	2.085	3.848	-45,8	1.852	2.641	-29,9	31.520	113.062	-72,1
<b>TOTAL CATALUÑA</b>	<b>627.538</b>	<b>1.865.035</b>	<b>-66,4</b>	<b>98.851</b>	<b>176.711</b>	<b>-44,1</b>	<b>46.623</b>	<b>41.070</b>	<b>13,5</b>	<b>806.152</b>	<b>2.123.844</b>	<b>-62,0</b>
BADAJOS	5.364	-4.953	-	-1.400	590	-	6	27	-77,8	4.078	-4.279	-
CÁCERES	1.307	-828	-	-17	-4	-	0	0	-	1.340	-793	-
<b>TOTAL EXTREMADURA</b>	<b>6.671</b>	<b>-5.781</b>	<b>-</b>	<b>-1.417</b>	<b>586</b>	<b>-</b>	<b>6</b>	<b>27</b>	<b>-77,8</b>	<b>5.418</b>	<b>-5.072</b>	<b>-</b>
LA CORUÑA	36.833	45.367	-18,8	-2.538	744	-	1.305	1.601	-18,5	36.079	47.983	-24,8
LUGO	316	5.876	-94,6	142	245	-42,0	2	1	100,0	839	6.354	-86,8
ORENSE	-2.008	-1.627	-	2.662	2.028	31,3	42	0	-	724	420	72,4
PONTEVEDRA	-106	801	-	169	100	69,0	332	409	-18,8	447	1.328	-66,3
VIGO	10.507	-16.570	-	53	-6	-	4.740	3.303	43,5	15.702	-13.011	-
<b>TOTAL GALICIA</b>	<b>45.542</b>	<b>33.847</b>	<b>34,6</b>	<b>488</b>	<b>3.111</b>	<b>-84,3</b>	<b>6.421</b>	<b>5.314</b>	<b>20,8</b>	<b>53.791</b>	<b>43.074</b>	<b>24,9</b>
MADRID	1.943.652	1.865.735	4,2	1.286.778	1.260.032	2,1	11.204	9.404	19,1	3.318.986	3.232.794	2,7
<b>TOTAL MADRID</b>	<b>1.943.652</b>	<b>1.865.735</b>	<b>4,2</b>	<b>1.286.778</b>	<b>1.260.032</b>	<b>2,1</b>	<b>11.204</b>	<b>9.404</b>	<b>19,1</b>	<b>3.318.986</b>	<b>3.232.794</b>	<b>2,7</b>
MURCIA	-23.701	-42.519	-	700	673	4,0	1.345	815	65,0	-21.057	-40.712	-
CARTAGENA	-10.736	-9.737	-	6.077	6.368	-4,6	498	573	-13,1	-4.091	-2.731	-
<b>TOTAL MURCIA</b>	<b>-34.437</b>	<b>-52.256</b>	<b>-</b>	<b>6.777</b>	<b>7.041</b>	<b>-3,7</b>	<b>1.843</b>	<b>1.388</b>	<b>32,8</b>	<b>-25.148</b>	<b>-43.443</b>	<b>-</b>
NAVARRA	3.655	-6.485	-	3	-18	-	159	102	55,9	4.003	-6.329	-
<b>TOTAL NAVARRA</b>	<b>3.655</b>	<b>-6.485</b>	<b>-</b>	<b>3</b>	<b>-18</b>	<b>-</b>	<b>159</b>	<b>102</b>	<b>55,9</b>	<b>4.003</b>	<b>-6.329</b>	<b>-</b>
ÁLAVA	3.357	675	-	4	2	100,0	-34	176	-	3.327	855	-
GUIPÚZCOA	7.794	17.703	-56,0	97	10	-	436	473	-7,8	8.356	18.191	-54,1
VIZCAYA	108.197	208.561	-48,1	1.122	55.920	-98,0	2.949	3.380	-12,8	114.384	270.522	-57,7
<b>TOTAL PAÍS VASCO</b>	<b>119.348</b>	<b>226.939</b>	<b>-47,4</b>	<b>1.223</b>	<b>55.932</b>	<b>-97,8</b>	<b>3.351</b>	<b>4.029</b>	<b>-16,8</b>	<b>126.067</b>	<b>289.568</b>	<b>-56,5</b>
LA RIOJA	-4.724	24.223	-	718	1.358	-47,1	13	18	-27,8	-3.792	25.661	-
<b>TOTAL LA RIOJA</b>	<b>-4.724</b>	<b>24.223</b>	<b>-</b>	<b>718</b>	<b>1.358</b>	<b>-47,1</b>	<b>13</b>	<b>18</b>	<b>-27,8</b>	<b>-3.792</b>	<b>25.661</b>	<b>-</b>
ALICANTE	-6.913	112.939	-	3.202	4.824	-33,6	5.499	4.183	31,5	2.643	122.596	-97,8
CASTELLÓN	-38.314	1.017	-	2.409	3.354	-28,2	578	525	10,1	-35.221	4.974	-
VALENCIA	109.938	327.342	-66,4	13.705	22.738	-39,7	27.831	18.947	46,9	153.010	370.031	-58,6
<b>TOTAL VALENCIA</b>	<b>64.711</b>	<b>441.298</b>	<b>-85,3</b>	<b>19.316</b>	<b>30.916</b>	<b>-37,5</b>	<b>33.908</b>	<b>23.655</b>	<b>43,3</b>	<b>120.432</b>	<b>497.601</b>	<b>-75,8</b>
CEUTA	-14	-20	-	129	134	-3,7	0	0	-	310	297	4,4
MELILLA	-15	-11	-	161	116	38,8	0	0	-	331	243	36,2
<b>TOTAL DELEGACIONES</b>	<b>2.763.809</b>	<b>4.611.572</b>	<b>-40,1</b>	<b>1.452.290</b>	<b>1.611.676</b>	<b>-9,9</b>	<b>121.125</b>	<b>97.397</b>	<b>24,4</b>	<b>4.470.685</b>	<b>6.486.158</b>	<b>-31,1</b>
SERVICIOS CENTRALES	-2.361.678	-2.146.766	-	-1.017.432	-1.046.017	-	-27	0	-	-3.379.127	-3.192.226	-
SS.CC. (ESTADO) (+)	19.386	2.428	-	0	0	-				19.369	2.985	-
SS.CC. (CC.AA.) (-)	2.325.435	2.104.486	10,5	1.000.042	1.030.648	-3,0				3.325.477	3.135.134	6,1
SS.CC. (CC.LL.) (-)	55.629	44.708	24,4	17.390	15.369	13,1				73.019	60.077	21,5
<b>INGRESOS TRIBUTARIOS DEL ESTADO</b>	<b>402.131</b>	<b>2.464.806</b>	<b>-83,7</b>	<b>434.858</b>	<b>565.659</b>	<b>-23,1</b>	<b>121.098</b>	<b>97.397</b>	<b>24,3</b>	<b>1.091.558</b>	<b>3.293.932</b>	<b>-66,9</b>
<b>INGRESOS TRIBUTARIOS TOTALES</b>	<b>2.783.195</b>	<b>4.614.000</b>	<b>-39,7</b>	<b>1.452.290</b>	<b>1.611.676</b>	<b>-9,9</b>	<b>121.098</b>	<b>97.397</b>	<b>24,3</b>	<b>4.490.054</b>	<b>6.489.143</b>	<b>-30,8</b>





PERIODO : MAYO DE 2015						
4. INGRESOS TRIBUTARIOS POR CONCEPTOS Y CENTROS GESTORES						
CUADRO 4.1. MES.						
(En miles de euros)						
	TOTAL CAPITULO III			TOTAL GENERAL		
	Recaudación		% <sup>^</sup>	Recaudación		% <sup>^</sup>
	AÑO 2015	AÑO 2014		AÑO 2015	AÑO 2014	
ALMERÍA	1.783	1.907	-6,5	-60.628	-70.753	-
CÁDIZ	1.503	2.013	-25,3	11.972	20.438	-41,4
CÓRDOBA	1.257	1.978	-36,5	-23.066	-18.496	-
GRANADA	1.750	1.621	8,0	-21.834	-26.878	-
HUELVA	1.025	1.340	-23,5	-11.624	-17.021	-
JAÉN	797	872	-8,6	-29.326	-25.663	-
MÁLAGA	3.310	4.513	-26,7	10.794	-15.616	-
SEVILLA	2.817	4.132	-31,8	184.450	134.039	37,6
JERÉZ DE LA FRA.	345	607	-43,2	-5.891	-9.140	-
<b>TOTAL ANDALUCÍA</b>	<b>14.587</b>	<b>18.983</b>	<b>-23,2</b>	<b>54.847</b>	<b>-29.090</b>	<b>-</b>
HUESCA	518	481	7,7	-14.939	-5.479	-
TERUEL	146	189	-22,8	-3.611	-4.573	-
ZARAGOZA	2.095	3.124	-32,9	21.743	93.851	-76,8
<b>TOTAL ARAGÓN</b>	<b>2.759</b>	<b>3.794</b>	<b>-27,3</b>	<b>3.193</b>	<b>83.799</b>	<b>-96,2</b>
OVIEDO	1.113	1.277	-12,8	34.513	38.946	-11,4
GIJÓN	113	938	-88,0	-11.645	3.136	-
<b>TOTAL ASTURIAS</b>	<b>1.226</b>	<b>2.215</b>	<b>-44,7</b>	<b>22.868</b>	<b>42.082</b>	<b>-45,7</b>
BALEARES	3.232	4.369	-26,0	59.567	237.203	-74,9
<b>TOTAL BALEARES</b>	<b>3.232</b>	<b>4.369</b>	<b>-26,0</b>	<b>59.567</b>	<b>237.203</b>	<b>-74,9</b>
LAS PALMAS	3.665	2.328	57,4	55.045	51.633	6,6
STA. CRUZ TENERIFE	1.025	1.442	-28,9	8.242	11.387	-27,6
<b>TOTAL CANARIAS</b>	<b>4.690</b>	<b>3.770</b>	<b>24,4</b>	<b>63.287</b>	<b>63.020</b>	<b>0,4</b>
CANTABRIA	2.652	3.070	-13,6	79.356	80.686	-1,6
<b>TOTAL CANTABRIA</b>	<b>2.652</b>	<b>3.070</b>	<b>-13,6</b>	<b>79.356</b>	<b>80.686</b>	<b>-1,6</b>
ALBACETE	625	1.026	-39,1	-12.784	28.730	-
CIUDAD REAL	778	1.070	-27,3	-18.628	12.788	-
CUENCA	147	508	-71,1	-5.614	13.053	-
GUADALAJARA	450	970	-53,6	2.968	28.512	-89,6
TOLEDO	1.088	1.924	-43,5	11.900	122.380	-90,3
<b>TOTAL CASTILLA-LA MANCHA</b>	<b>3.088</b>	<b>5.498</b>	<b>-43,8</b>	<b>-22.158</b>	<b>205.463</b>	<b>-</b>
ÁVILA	263	301	-12,6	-6.912	-8.965	-
BURGOS	573	830	-31,0	6.036	2.546	137,1
LEÓN	529	993	-46,7	-17.076	-18.877	-
PALENCIA	227	324	-29,9	-4.207	-5.699	-
SALAMANCA	570	627	-9,1	-10.816	-12.012	-
SEGOVIA	222	245	-9,4	-1.748	-2.414	-
SORIA	108	250	-56,8	-1.403	-640	-
VALLADOLID	808	1.129	-28,4	10.290	19.143	-46,2
ZAMORA	178	336	-47,0	-6.541	-9.575	-
<b>TOTAL CASTILLA Y LEÓN</b>	<b>3.478</b>	<b>5.035</b>	<b>-30,9</b>	<b>-32.377</b>	<b>-36.493</b>	<b>-</b>



PERIODO : MAYO DE 2015						
4. INGRESOS TRIBUTARIOS POR CONCEPTOS Y CENTROS GESTORES						
CUADRO 4.1. MES.						
(En miles de euros)						
	TOTAL CAPITULO III			TOTAL GENERAL		
	Recaudación		% <sup>^</sup>	Recaudación		% <sup>^</sup>
	AÑO 2015	AÑO 2014		AÑO 2015	AÑO 2014	
BARCELONA	21.526	27.383	-21,4	1.325.884	4.046.615	-67,2
GERONA	1.129	4.645	-75,7	-7.623	175.970	-
LÉRIDA	829	1.238	-33,0	-6.936	80.442	-
TARRAGONA	1.775	1.904	-6,8	19.221	173.169	-88,9
<b>TOTAL CATALUÑA</b>	<b>25.259</b>	<b>35.170</b>	<b>-28,2</b>	<b>1.330.546</b>	<b>4.476.196</b>	<b>-70,3</b>
BADAJOS	1.082	1.210	-10,6	12.988	5.512	135,6
CÁCERES	441	636	-30,7	-10.602	-15.500	-
<b>TOTAL EXTREMADURA</b>	<b>1.523</b>	<b>1.846</b>	<b>-17,5</b>	<b>2.386</b>	<b>-9.988</b>	<b>-</b>
LA CORUÑA	2.327	2.710	-14,1	68.147	89.546	-23,9
LUGO	329	537	-38,7	-4.947	-241	-
ORENSE	607	763	-20,4	-1.582	230	-
PONTEVEDRA	835	993	-15,9	-12.525	-14.740	-
VIGO	1.053	996	5,7	19.628	-26.592	-
<b>TOTAL GALICIA</b>	<b>5.151</b>	<b>5.999</b>	<b>-14,1</b>	<b>68.721</b>	<b>48.203</b>	<b>42,6</b>
MADRID	17.932	79.499	-77,4	4.939.462	4.884.483	1,1
<b>TOTAL MADRID</b>	<b>17.932</b>	<b>79.499</b>	<b>-77,4</b>	<b>4.939.462</b>	<b>4.884.483</b>	<b>1,1</b>
MURCIA	3.516	3.507	0,3	-16.548	-55.414	-
CARTAGENA	1.191	859	38,6	-10.920	-10.109	-
<b>TOTAL MURCIA</b>	<b>4.707</b>	<b>4.366</b>	<b>7,8</b>	<b>-27.468</b>	<b>-65.523</b>	<b>-</b>
NAVARRA	207	404	-48,8	16.416	-733	-
<b>TOTAL NAVARRA</b>	<b>207</b>	<b>404</b>	<b>-48,8</b>	<b>16.416</b>	<b>-733</b>	<b>-</b>
ÁLAVA	436	396	10,1	6.179	7.269	-15,0
GUIPÚZCOA	268	203	32,0	16.411	29.378	-44,1
VIZCAYA	1.742	1.740	0,1	206.740	470.827	-56,1
<b>TOTAL PAÍS VASCO</b>	<b>2.446</b>	<b>2.339</b>	<b>4,6</b>	<b>229.330</b>	<b>507.474</b>	<b>-54,8</b>
LA RIOJA	746	1.051	-29,0	-3.236	73.400	-
<b>TOTAL LA RIOJA</b>	<b>746</b>	<b>1.051</b>	<b>-29,0</b>	<b>-3.236</b>	<b>73.400</b>	<b>-</b>
ALICANTE	2.776	4.092	-32,2	-23.914	218.503	-
CASTELLÓN	2.125	1.926	10,3	-32.967	71.528	-
VALENCIA	4.297	8.195	-47,6	151.315	809.367	-81,3
<b>TOTAL VALENCIA</b>	<b>9.198</b>	<b>14.213</b>	<b>-35,3</b>	<b>94.434</b>	<b>1.099.398</b>	<b>-91,4</b>
CEUTA	248	174	42,5	-1.151	-2.412	-
MELILLA	162	187	-13,4	-1.760	-2.685	-
<b>TOTAL DELEGACIONES</b>	<b>103.291</b>	<b>191.982</b>	<b>-46,2</b>	<b>6.876.263</b>	<b>11.654.483</b>	<b>-41,0</b>
SERVICIOS CENTRALES	73.612	39.694	85,4	-5.798.434	-5.545.285	-
SS.CC. (ESTADO) (+)				383.061	318.181	20,4
SS.CC. (CC.AA.) (-)				6.047.546	5.745.725	5,3
SS.CC. (CC.LL.) (-)				133.949	117.741	13,8
<b>INGRESOS TRIBUTARIOS DEL ESTADO</b>	<b>176.903</b>	<b>231.676</b>	<b>-23,6</b>	<b>1.077.829</b>	<b>6.109.198</b>	<b>-82,4</b>
<b>INGRESOS TRIBUTARIOS TOTALES</b>	<b>176.903</b>	<b>231.676</b>	<b>-23,6</b>	<b>7.259.324</b>	<b>11.972.664</b>	<b>-39,4</b>



4. INGRESOS TRIBUTARIOS POR CONCEPTOS Y CENTROS GESTORES  
CUADRO 4.2. ACUMULADO.  
(En miles de euros)

	IRPF			I.s/SOCIEDADES			IRNR			TOTAL CAPITULO I		
	Recaudación		% <sup>^</sup>	Recaudación		% <sup>^</sup>	Recaudación		% <sup>^</sup>	Recaudación		% <sup>^</sup>
	AÑO 2015	AÑO 2014		AÑO 2015	AÑO 2014		AÑO 2015	AÑO 2014		AÑO 2015	AÑO 2014	
ALMERÍA	148.895	157.727	-5,6	41.772	58.241	-28,3	2.997	3.096	-3,2	194.071	220.782	-12,1
CÁDIZ	110.261	101.301	8,8	14.871	12.793	16,2	2.067	2.393	-13,6	128.177	117.624	9,0
CÓRDOBA	117.463	115.457	1,7	12.791	10.174	25,7	1.238	542	128,4	136.877	130.515	4,9
GRANADA	129.128	139.754	-7,6	14.965	18.779	-20,3	2.040	1.566	30,3	149.807	163.199	-8,2
HUELVA	59.101	59.908	-1,3	9.582	4.646	106,2	760	657	15,7	70.293	67.153	4,7
JAÉN	79.751	72.156	10,5	9.031	7.493	20,5	619	1.240	-50,1	91.177	81.109	12,4
MÁLAGA	333.060	308.852	7,8	75.232	47.597	58,1	25.529	25.070	1,8	440.765	388.969	13,3
SEVILLA	1.049.863	1.054.467	-0,4	33.853	12.304	175,1	22.997	18.509	24,2	1.263.168	1.206.206	4,7
JERÉZ DE LA FRA.	17.860	18.417	-3,0	8.797	10.798	-18,5	307	230	33,5	26.989	29.494	-8,5
<b>TOTAL ANDALUCÍA</b>	<b>2.045.382</b>	<b>2.028.039</b>	<b>0,9</b>	<b>220.894</b>	<b>182.825</b>	<b>20,8</b>	<b>58.554</b>	<b>53.303</b>	<b>9,9</b>	<b>2.501.324</b>	<b>2.405.051</b>	<b>4,0</b>
HUESCA	54.355	53.615	1,4	8.701	8.001	8,7	122	157	-22,3	62.989	63.400	-0,6
TERUEL	27.567	28.003	-1,6	6.676	-2.066	-	231	155	49,0	34.699	26.299	31,9
ZARAGOZA	575.283	567.890	1,3	73.063	21.422	-	3.294	2.983	10,4	665.349	610.744	8,9
<b>TOTAL ARAGÓN</b>	<b>657.205</b>	<b>649.508</b>	<b>1,2</b>	<b>88.440</b>	<b>27.357</b>	<b>-</b>	<b>3.647</b>	<b>3.295</b>	<b>10,7</b>	<b>763.037</b>	<b>700.443</b>	<b>8,9</b>
OVIEDO	305.586	304.343	0,4	-57.628	-11.636	-	2.948	2.553	15,5	282.351	323.425	-12,7
GIJÓN	81.645	85.034	-4,0	4.136	-5.656	-	1.095	1.062	3,1	88.156	80.736	9,2
<b>TOTAL ASTURIAS</b>	<b>387.231</b>	<b>389.377</b>	<b>-0,6</b>	<b>-53.492</b>	<b>-17.292</b>	<b>-</b>	<b>4.043</b>	<b>3.615</b>	<b>11,8</b>	<b>370.507</b>	<b>404.161</b>	<b>-8,3</b>
BALEARES	552.342	590.256	-6,4	31.478	37.758	-16,6	28.282	21.813	29,7	633.677	677.155	-6,4
<b>TOTAL BALEARES</b>	<b>552.342</b>	<b>590.256</b>	<b>-6,4</b>	<b>31.478</b>	<b>37.758</b>	<b>-16,6</b>	<b>28.282</b>	<b>21.813</b>	<b>29,7</b>	<b>633.677</b>	<b>677.155</b>	<b>-6,4</b>
LAS PALMAS	431.352	437.625	-1,4	44.289	45.450	-2,6	9.738	10.179	-4,3	545.004	557.049	-2,2
STA.CRUZ TENERIFE	184.012	183.604	0,2	-13.155	46.909	-	13.983	7.619	83,5	187.767	241.325	-22,2
<b>TOTAL CANARIAS</b>	<b>615.364</b>	<b>621.229</b>	<b>-0,9</b>	<b>31.134</b>	<b>92.359</b>	<b>-66,3</b>	<b>23.721</b>	<b>17.798</b>	<b>33,3</b>	<b>732.771</b>	<b>798.374</b>	<b>-8,2</b>
CANTABRIA	622.826	678.181	-8,2	-267.899	-715.561	-	17.357	17.957	-3,3	387.745	-6.527	-
<b>TOTAL CANTABRIA</b>	<b>622.826</b>	<b>678.181</b>	<b>-8,2</b>	<b>-267.899</b>	<b>-715.561</b>	<b>-</b>	<b>17.357</b>	<b>17.957</b>	<b>-3,3</b>	<b>387.745</b>	<b>-6.527</b>	<b>-</b>
ALBACETE	56.581	62.050	-8,8	11.569	13.024	-11,2	322	388	-17,0	71.431	78.535	-9,0
CIUDAD REAL	59.490	66.409	-10,4	11.275	8.513	32,4	79	60	31,7	74.449	77.528	-4,0
CUENCA	39.909	44.534	-10,4	13.762	10.972	25,4	71	93	-23,7	54.234	56.517	-4,0
GUADALAJARA	26.570	33.769	-21,3	4.944	3.097	59,6	291	398	-26,9	32.080	37.690	-14,9
TOLEDO	291.210	297.479	-2,1	24.765	17.948	38,0	433	375	15,5	322.460	328.645	-1,9
<b>TOTAL CASTILLA-LA MANCHA</b>	<b>473.760</b>	<b>504.241</b>	<b>-6,0</b>	<b>66.315</b>	<b>53.554</b>	<b>23,8</b>	<b>1.196</b>	<b>1.314</b>	<b>-9,0</b>	<b>554.654</b>	<b>578.915</b>	<b>-4,2</b>
ÁVILA	22.401	21.974	1,9	2.054	3.972	-48,3	12	24	-50,0	24.593	26.057	-5,6
BURGOS	124.074	127.137	-2,4	9.961	2.901	-	1.048	717	46,2	138.502	134.209	3,2
LEÓN	84.966	88.070	-3,5	11.147	8.038	38,7	271	240	12,9	97.451	97.938	-0,5
PALENCIA	44.894	43.879	2,3	5.329	7.325	-27,2	528	550	-4,0	52.496	52.912	-0,8
SALAMANCA	78.078	80.956	-3,6	14.383	9.860	45,9	247	215	14,9	93.584	91.938	1,8
SEGOVIA	37.378	38.452	-2,8	6.178	3.840	60,9	342	309	10,7	44.301	42.858	3,4
SORIA	26.265	26.063	0,8	4.430	3.036	45,9	-86	59	-	33.172	32.563	1,9
VALLADOLID	281.831	284.183	-0,8	21.528	16.615	29,6	1.501	1.085	38,3	311.592	310.577	0,3
ZAMORA	31.234	30.407	2,7	5.509	2.056	167,9	54	52	3,8	38.467	33.837	13,7
<b>TOTAL CASTILLA Y LEÓN</b>	<b>731.121</b>	<b>741.121</b>	<b>-1,3</b>	<b>80.519</b>	<b>57.643</b>	<b>39,7</b>	<b>3.917</b>	<b>3.251</b>	<b>20,5</b>	<b>834.158</b>	<b>822.889</b>	<b>1,4</b>



4. INGRESOS TRIBUTARIOS POR CONCEPTOS Y CENTROS GESTORES  
CUADRO 4.2. ACUMULADO.  
(En miles de euros)

	IRPF			I.s/SOCIEDADES			IRNR			TOTAL CAPITULO I		
	Recaudación		% <sup>^</sup>	Recaudación		% <sup>^</sup>	Recaudación		% <sup>^</sup>	Recaudación		% <sup>^</sup>
	AÑO 2015	AÑO 2014		AÑO 2015	AÑO 2014		AÑO 2015	AÑO 2014		AÑO 2015	AÑO 2014	
BARCELONA	5.501.214	5.821.917	-5,5	242.127	404.424	-40,1	138.831	113.066	22,8	5.995.409	6.449.109	-7,0
GERONA	263.769	271.040	-2,7	44.363	34.345	29,2	8.022	4.784	67,7	318.156	312.293	1,9
LÉRIDA	137.155	145.774	-5,9	26.772	19.711	35,8	1.127	1.051	7,2	167.479	170.582	-1,8
TARRAGONA	224.100	228.035	-1,7	29.982	20.453	46,6	3.124	2.697	15,8	260.328	254.725	2,2
<b>TOTAL CATALUÑA</b>	<b>6.126.238</b>	<b>6.466.766</b>	<b>-5,3</b>	<b>343.244</b>	<b>478.933</b>	<b>-28,3</b>	<b>151.104</b>	<b>121.598</b>	<b>24,3</b>	<b>6.741.372</b>	<b>7.186.709</b>	<b>-6,2</b>
BADAJOS	204.644	199.688	2,5	17.915	14.407	24,3	525	322	63,0	232.299	218.372	6,4
CÁCERES	34.990	34.206	2,3	5.730	4.814	19,0	94	85	10,6	46.368	47.207	-1,8
<b>TOTAL EXTREMADURA</b>	<b>239.634</b>	<b>233.894</b>	<b>2,5</b>	<b>23.645</b>	<b>19.221</b>	<b>23,0</b>	<b>619</b>	<b>407</b>	<b>52,1</b>	<b>278.667</b>	<b>265.579</b>	<b>4,9</b>
LA CORUÑA	578.308	599.445	-3,5	-14.090	42.697	-	4.011	3.774	6,3	581.971	664.583	-12,4
LUGO	73.858	73.060	1,1	2.521	7.280	-65,4	327	329	-0,6	78.390	84.712	-7,5
ORENSE	71.737	74.500	-3,7	9.806	7.955	23,3	869	954	-8,9	84.569	91.205	-7,3
PONTEVEDRA	91.557	94.437	-3,0	13.003	8.219	58,2	773	670	15,4	105.897	104.055	1,8
VIGO	171.333	175.191	-2,2	-9.435	4.328	-	1.316	3.233	-59,3	163.345	183.191	-10,8
<b>TOTAL GALICIA</b>	<b>986.793</b>	<b>1.016.633</b>	<b>-2,9</b>	<b>1.805</b>	<b>70.479</b>	<b>-97,4</b>	<b>7.296</b>	<b>8.960</b>	<b>-18,6</b>	<b>1.014.172</b>	<b>1.127.746</b>	<b>-10,1</b>
MADRID	11.859.373	11.861.469	0,0	1.204.996	712.487	69,1	70.105	180.294	-61,1	13.321.033	12.916.163	3,1
<b>TOTAL MADRID</b>	<b>11.859.373</b>	<b>11.861.469</b>	<b>0,0</b>	<b>1.204.996</b>	<b>712.487</b>	<b>69,1</b>	<b>70.105</b>	<b>180.294</b>	<b>-61,1</b>	<b>13.321.033</b>	<b>12.916.163</b>	<b>3,1</b>
MURCIA	511.701	358.535	42,7	67.136	56.825	18,1	1.992	2.018	-1,3	584.322	420.630	38,9
CARTAGENA	48.598	46.562	4,4	16.954	16.693	1,6	1.234	1.118	10,4	69.524	67.398	3,2
<b>TOTAL MURCIA</b>	<b>560.299</b>	<b>405.097</b>	<b>38,3</b>	<b>84.090</b>	<b>73.518</b>	<b>14,4</b>	<b>3.226</b>	<b>3.136</b>	<b>2,9</b>	<b>653.846</b>	<b>488.028</b>	<b>34,0</b>
NAVARRA	45.924	43.793	4,9	1.412	4.912	-71,3	907	789	15,0	58.833	51.221	14,9
<b>TOTAL NAVARRA</b>	<b>45.924</b>	<b>43.793</b>	<b>4,9</b>	<b>1.412</b>	<b>4.912</b>	<b>-71,3</b>	<b>907</b>	<b>789</b>	<b>15,0</b>	<b>58.833</b>	<b>51.221</b>	<b>14,9</b>
ÁLAVA	-2.541	-137	-	-1.365	353	-	1.015	689	47,3	-2.137	3.587	-
GUIPÚZCOA	48.703	48.791	-0,2	1.502	1.957	-23,2	171	353	-51,6	50.658	51.165	-1,0
VIZCAYA	532.486	569.904	-6,6	-322.458	-267.438	-	-46.184	-40.951	-	202.539	307.227	-34,1
<b>TOTAL PAÍS VASCO</b>	<b>578.648</b>	<b>618.558</b>	<b>-6,5</b>	<b>-322.321</b>	<b>-265.128</b>	<b>-</b>	<b>-44.998</b>	<b>-39.909</b>	<b>-</b>	<b>251.060</b>	<b>361.979</b>	<b>-30,6</b>
LA RIOJA	137.821	134.961	2,1	34.720	21.211	63,7	667	539	23,7	176.045	159.052	10,7
<b>TOTAL LA RIOJA</b>	<b>137.821</b>	<b>134.961</b>	<b>2,1</b>	<b>34.720</b>	<b>21.211</b>	<b>63,7</b>	<b>667</b>	<b>539</b>	<b>23,7</b>	<b>176.045</b>	<b>159.052</b>	<b>10,7</b>
ALICANTE	357.925	353.969	1,1	54.483	24.702	120,6	15.569	14.490	7,4	432.391	398.969	8,4
CASTELLÓN	205.110	207.718	-1,3	54.302	33.548	61,9	3.651	2.753	32,6	267.215	248.288	7,6
VALENCIA	1.656.431	1.346.835	23,0	133.012	150.515	-11,6	11.530	10.916	5,6	1.809.225	1.516.207	19,3
<b>TOTAL VALENCIA</b>	<b>2.219.466</b>	<b>1.908.522</b>	<b>16,3</b>	<b>241.797</b>	<b>208.765</b>	<b>15,8</b>	<b>30.750</b>	<b>28.159</b>	<b>9,2</b>	<b>2.508.831</b>	<b>2.163.464</b>	<b>16,0</b>
CEUTA	10.088	10.633	-5,1	1.726	1.566	10,2	570	666	-14,4	12.860	13.093	-1,8
MELILLA	6.631	6.846	-3,1	1.453	1.748	-16,9	835	1.021	-18,2	9.155	9.732	-5,9
<b>TOTAL DELEGACIONES</b>	<b>28.856.146</b>	<b>28.909.124</b>	<b>-0,2</b>	<b>1.813.956</b>	<b>1.046.355</b>	<b>73,4</b>	<b>361.798</b>	<b>428.006</b>	<b>-15,5</b>	<b>31.803.747</b>	<b>31.123.227</b>	<b>2,2</b>
SERVICIOS CENTRALES	-12.583.806	-12.006.782	-	414	-177	-	1.676	-552	-	-12.581.225	-12.007.511	-
SS.CC. (ESTADO) (+)	1.331.016	1.334.406	-0,3							1.333.597	1.333.677	0,0
SS.CC. (CC.AA.) (-)	13.610.348	13.052.959	4,3							13.610.348	13.052.959	4,3
SS.CC. (CC.LL.) (-)	304.474	288.229	5,6							304.474	288.229	5,6
<b>INGRESOS TRIBUTARIOS DEL ESTADO</b>	<b>16.272.340</b>	<b>16.902.342</b>	<b>-3,7</b>	<b>1.814.370</b>	<b>1.046.178</b>	<b>73,4</b>	<b>363.474</b>	<b>427.454</b>	<b>-15,0</b>	<b>19.222.522</b>	<b>19.115.716</b>	<b>0,6</b>
<b>INGRESOS TRIBUTARIOS TOTALES</b>	<b>30.187.162</b>	<b>30.243.530</b>	<b>-0,2</b>	<b>1.814.370</b>	<b>1.046.178</b>	<b>73,4</b>	<b>363.474</b>	<b>427.454</b>	<b>-15,0</b>	<b>33.137.344</b>	<b>32.456.904</b>	<b>2,1</b>



**4. INGRESOS TRIBUTARIOS POR CONCEPTOS Y CENTROS GESTORES**  
**CUADRO 4.2. ACUMULADO.**  
 (En miles de euros)

	IVA			I.ESPECIALES			TRÁFICO EXTERIOR			TOTAL CAPITULO II		
	Recaudación		% <sup>^</sup>	Recaudación		% <sup>^</sup>	Recaudación		% <sup>^</sup>	Recaudación		% <sup>^</sup>
	AÑO 2015	AÑO 2014		AÑO 2015	AÑO 2014		AÑO 2015	AÑO 2014		AÑO 2015	AÑO 2014	
ALMERÍA	-998	-62.712	-	747	107	-	357	275	29,8	2.935	-60.828	-
CÁDIZ	298.433	324.845	-8,1	29.178	40.855	-28,6	28.255	23.787	18,8	356.174	389.544	-8,6
CÓRDOBA	133.580	105.837	26,2	3.744	5.048	-25,8	47	34	38,2	137.825	110.963	24,2
GRANADA	139.274	98.531	41,4	31.829	64.057	-50,3	120	63	90,5	171.588	162.762	5,4
HUELVA	56.157	40.264	39,5	23.597	27.636	-14,6	1.520	-58	-	81.457	67.924	19,9
JAÉN	55.543	63.897	-13,1	484	341	41,9	43	73	-41,1	56.277	64.365	-12,6
MÁLAGA	441.329	327.926	34,6	42.701	41.890	1,9	4.557	4.490	1,5	491.315	376.169	30,6
SEVILLA	495.474	362.041	36,9	-19.863	32.186	-	2.848	1.990	43,1	486.816	403.332	20,7
JERÉZ DE LA FRA.	45.662	36.744	24,3	5.073	4.941	2,7	6	1.888	-99,7	50.834	43.586	16,6
<b>TOTAL ANDALUCÍA</b>	<b>1.664.454</b>	<b>1.297.373</b>	<b>28,3</b>	<b>117.490</b>	<b>217.061</b>	<b>-45,9</b>	<b>37.753</b>	<b>32.542</b>	<b>16,0</b>	<b>1.835.221</b>	<b>1.557.817</b>	<b>17,8</b>
HUESCA	44.908	26.600	68,8	1.849	2.973	-37,8	0	0	-	46.856	29.587	58,4
TERUEL	32.508	23.003	41,3	7.751	8.687	-10,8	0	0	-	40.297	31.704	27,1
ZARAGOZA	500.371	541.003	-7,5	-16.886	3.119	-	42.392	27.998	51,4	529.377	574.701	-7,9
<b>TOTAL ARAGÓN</b>	<b>577.787</b>	<b>590.606</b>	<b>-2,2</b>	<b>-7.286</b>	<b>14.779</b>	<b>-</b>	<b>42.392</b>	<b>27.998</b>	<b>51,4</b>	<b>616.530</b>	<b>635.992</b>	<b>-3,1</b>
OVIEDO	279.964	259.952	7,7	51.956	70.371	-26,2	115	46	150,0	332.391	330.564	0,6
GIJÓN	130.648	164.424	-20,5	15.798	15.777	0,1	1.144	1.074	6,5	147.678	181.308	-18,5
<b>TOTAL ASTURIAS</b>	<b>410.612</b>	<b>424.376</b>	<b>-3,2</b>	<b>67.754</b>	<b>86.148</b>	<b>-21,4</b>	<b>1.259</b>	<b>1.120</b>	<b>12,4</b>	<b>480.069</b>	<b>511.872</b>	<b>-6,2</b>
BALEARES	409.633	332.500	23,2	1.393	4.417	-68,5	512	415	23,4	450.156	378.330	19,0
<b>TOTAL BALEARES</b>	<b>409.633</b>	<b>332.500</b>	<b>23,2</b>	<b>1.393</b>	<b>4.417</b>	<b>-68,5</b>	<b>512</b>	<b>415</b>	<b>23,4</b>	<b>450.156</b>	<b>378.330</b>	<b>19,0</b>
LAS PALMAS	11.163	22.841	-51,1	13.719	12.724	7,8	3.126	2.917	7,2	29.706	38.752	-23,3
STA.CRUZ TENERIFE	108.260	117.952	-8,2	5.962	5.890	1,2	2.245	2.248	-0,1	117.995	127.006	-7,1
<b>TOTAL CANARIAS</b>	<b>119.423</b>	<b>140.793</b>	<b>-15,2</b>	<b>19.681</b>	<b>18.614</b>	<b>5,7</b>	<b>5.371</b>	<b>5.165</b>	<b>4,0</b>	<b>147.701</b>	<b>165.758</b>	<b>-10,9</b>
CANTABRIA	240.433	266.361	-9,7	31.080	31.105	-0,1	1.433	1.168	22,7	273.240	298.744	-8,5
<b>TOTAL CANTABRIA</b>	<b>240.433</b>	<b>266.361</b>	<b>-9,7</b>	<b>31.080</b>	<b>31.105</b>	<b>-0,1</b>	<b>1.433</b>	<b>1.168</b>	<b>22,7</b>	<b>273.240</b>	<b>298.744</b>	<b>-8,5</b>
ALBACETE	87.567	45.574	92,1	4.715	3.887	21,3	67	76	-11,8	92.609	49.568	86,8
CIUDAD REAL	81.134	27.579	194,2	729	1.673	-56,4	191	59	-	82.236	29.344	180,2
CUENCA	29.791	7.443	-	90	-499	-	0	0	-	29.978	7.047	-
GUADALAJARA	80.178	60.467	32,6	65.795	63.966	2,9	6.243	3.202	95,0	152.247	127.637	19,3
TOLEDO	159.310	92.391	72,4	-29.930	6.684	-	1.504	1.572	-4,3	131.937	101.428	30,1
<b>TOTAL CASTILLA-LA MANCHA</b>	<b>437.980</b>	<b>233.454</b>	<b>87,6</b>	<b>41.399</b>	<b>75.711</b>	<b>-45,3</b>	<b>8.005</b>	<b>4.909</b>	<b>63,1</b>	<b>489.007</b>	<b>315.024</b>	<b>55,2</b>
ÁVILA	18.933	14.271	32,7	-61	-178	-	0	0	-	18.887	14.099	34,0
BURGOS	178.526	141.895	25,8	11.651	13.819	-15,7	410	308	33,1	190.732	156.057	22,2
LEÓN	89.942	70.173	28,2	8.300	8.920	-7,0	1	0	-	98.487	79.220	24,3
PALENCIA	35.681	25.072	42,3	6.824	1.136	-	21	0	-	42.561	26.214	62,4
SALAMANCA	70.339	55.624	26,5	-120	-268	-	1.423	938	51,7	72.110	56.364	27,9
SEGOVIA	40.217	29.857	34,7	3.963	3.673	7,9	0	0	-	44.263	33.548	31,9
SORIA	28.335	27.522	3,0	-574	-438	-	5	0	-	27.810	27.098	2,6
VALLADOLID	118.441	141.309	-16,2	-27.036	29	-	4.462	3.075	45,1	96.371	144.512	-33,3
ZAMORA	20.662	12.695	62,8	977	1.517	-35,6	0	0	-	21.656	14.219	52,3
<b>TOTAL CASTILLA Y LEÓN</b>	<b>601.076</b>	<b>518.418</b>	<b>15,9</b>	<b>3.924</b>	<b>28.210</b>	<b>-86,1</b>	<b>6.322</b>	<b>4.321</b>	<b>46,3</b>	<b>612.877</b>	<b>551.331</b>	<b>11,2</b>



**4. INGRESOS TRIBUTARIOS POR CONCEPTOS Y CENTROS GESTORES**  
**CUADRO 4.2. ACUMULADO.**  
 (En miles de euros)

	IVA			I.ESPECIALES			TRÁFICO EXTERIOR			TOTAL CAPITULO II		
	Recaudación		% <sup>^</sup>	Recaudación		% <sup>^</sup>	Recaudación		% <sup>^</sup>	Recaudación		% <sup>^</sup>
	AÑO 2015	AÑO 2014		AÑO 2015	AÑO 2014		AÑO 2015	AÑO 2014		AÑO 2015	AÑO 2014	
BARCELONA	6.092.658	5.468.544	11,4	472.637	525.671	-10,1	244.878	217.843	12,4	6.954.552	6.342.525	9,6
GERONA	249.228	160.008	55,8	22.114	19.819	11,6	1.464	1.109	32,0	274.223	181.162	51,4
LÉRIDA	118.174	63.565	85,9	9.858	10.031	-1,7	86	37	132,4	129.051	73.925	74,6
TARRAGONA	335.975	346.886	-3,1	10.319	10.197	1,2	13.157	12.010	9,6	359.994	369.195	-2,5
<b>TOTAL CATALUÑA</b>	<b>6.796.035</b>	<b>6.039.003</b>	<b>12,5</b>	<b>514.928</b>	<b>565.718</b>	<b>-9,0</b>	<b>259.585</b>	<b>230.999</b>	<b>12,4</b>	<b>7.717.820</b>	<b>6.966.807</b>	<b>10,8</b>
BADAJOS	110.065	69.959	57,3	-7.639	1.193	-	113	116	-2,6	102.854	71.346	44,2
CÁCERES	82.650	58.879	40,4	-211	-50	-	0	0	-	82.582	58.868	40,3
<b>TOTAL EXTREMADURA</b>	<b>192.715</b>	<b>128.838</b>	<b>49,6</b>	<b>-7.850</b>	<b>1.143</b>	<b>-</b>	<b>113</b>	<b>116</b>	<b>-2,6</b>	<b>185.436</b>	<b>130.214</b>	<b>42,4</b>
LA CORUÑA	504.921	469.114	7,6	-6.630	13.371	-	10.911	11.985	-9,0	510.631	495.080	3,1
LUGO	81.276	82.743	-1,8	884	1.587	-44,3	11	42	-73,8	83.162	84.604	-1,7
ORENSE	75.824	72.131	5,1	5.007	4.499	11,3	156	4	-	81.054	76.653	5,7
PONTEVEDRA	130.292	105.801	23,1	-384	1.870	-	1.371	1.628	-15,8	131.394	109.317	20,2
VIGO	172.718	136.180	26,8	171	196	-12,8	23.259	15.380	51,2	197.522	152.750	29,3
<b>TOTAL GALICIA</b>	<b>965.031</b>	<b>865.969</b>	<b>11,4</b>	<b>-952</b>	<b>21.523</b>	<b>-</b>	<b>35.708</b>	<b>29.039</b>	<b>23,0</b>	<b>1.003.763</b>	<b>918.404</b>	<b>9,3</b>
MADRID	13.020.783	12.801.767	1,7	6.530.526	6.414.629	1,8	67.037	53.464	25,4	20.021.941	19.683.721	1,7
<b>TOTAL MADRID</b>	<b>13.020.783</b>	<b>12.801.767</b>	<b>1,7</b>	<b>6.530.526</b>	<b>6.414.629</b>	<b>1,8</b>	<b>67.037</b>	<b>53.464</b>	<b>25,4</b>	<b>20.021.941</b>	<b>19.683.721</b>	<b>1,7</b>
MURCIA	135.381	66.540	103,5	-4.799	6.166	-	5.695	3.244	75,6	137.887	76.386	80,5
CARTAGENA	3.181	-5.971	-	35.283	30.500	15,7	1.884	2.482	-24,1	40.626	27.076	50,0
<b>TOTAL MURCIA</b>	<b>138.562</b>	<b>60.569</b>	<b>128,8</b>	<b>30.484</b>	<b>36.666</b>	<b>-16,9</b>	<b>7.579</b>	<b>5.726</b>	<b>32,4</b>	<b>178.513</b>	<b>103.462</b>	<b>72,5</b>
NAVARRA	-150.787	-245.849	-	9.542	31.044	-69,3	743	645	15,2	-139.979	-213.969	-
<b>TOTAL NAVARRA</b>	<b>-150.787</b>	<b>-245.849</b>	<b>-</b>	<b>9.542</b>	<b>31.044</b>	<b>-69,3</b>	<b>743</b>	<b>645</b>	<b>15,2</b>	<b>-139.979</b>	<b>-213.969</b>	<b>-</b>
ÁLAVA	-296.405	-404.055	-	113.379	81.321	39,4	434	1.462	-70,3	-182.573	-321.268	-
GUIPÚZCOA	57.884	56.304	2,8	133	9	-	2.887	3.246	-11,1	60.964	59.568	2,3
VIZCAYA	578.640	631.404	-8,4	86.384	159.826	-46,0	16.926	16.030	5,6	691.945	816.924	-15,3
<b>TOTAL PAÍS VASCO</b>	<b>340.119</b>	<b>283.653</b>	<b>19,9</b>	<b>199.896</b>	<b>241.156</b>	<b>-17,1</b>	<b>20.247</b>	<b>20.738</b>	<b>-2,4</b>	<b>570.336</b>	<b>555.224</b>	<b>2,7</b>
LA RIOJA	117.562	81.798	43,7	1.600	4.631	-65,5	102	1.565	-93,5	119.743	88.064	36,0
<b>TOTAL LA RIOJA</b>	<b>117.562</b>	<b>81.798</b>	<b>43,7</b>	<b>1.600</b>	<b>4.631</b>	<b>-65,5</b>	<b>102</b>	<b>1.565</b>	<b>-93,5</b>	<b>119.743</b>	<b>88.064</b>	<b>36,0</b>
ALICANTE	479.997	390.634	22,9	13.244	13.377	-1,0	28.621	22.889	25,0	525.249	429.533	22,3
CASTELLÓN	51.133	-10.335	-	6.464	7.957	-18,8	2.593	1.788	45,0	60.508	-480	-
VALENCIA	1.319.950	1.297.903	1,7	47.051	95.671	-50,8	143.804	116.086	23,9	1.521.948	1.511.786	0,7
<b>TOTAL VALENCIA</b>	<b>1.851.080</b>	<b>1.678.202</b>	<b>10,3</b>	<b>66.759</b>	<b>117.005</b>	<b>-42,9</b>	<b>175.018</b>	<b>140.763</b>	<b>24,3</b>	<b>2.107.705</b>	<b>1.940.839</b>	<b>8,6</b>
CEUTA	1.242	1.138	9,1	632	633	-0,2	0	0	-	2.801	3.140	-10,8
MELILLA	453	409	10,8	691	617	12,0	0	0	-	2.041	1.646	24,0
<b>TOTAL DELEGACIONES</b>	<b>27.734.193</b>	<b>25.499.378</b>	<b>8,8</b>	<b>7.621.691</b>	<b>7.910.810</b>	<b>-3,7</b>	<b>669.179</b>	<b>560.693</b>	<b>19,3</b>	<b>36.674.921</b>	<b>34.592.420</b>	<b>6,0</b>
SERVICIOS CENTRALES	-11.879.745	-10.740.675	-	-5.087.091	-5.230.055	-	1	0	-	-16.966.474	-15.969.556	-
SS.CC. (ESTADO) (+)	24.278	4.949	-	0	0	-				24.640	6.123	-
SS.CC. (CC.AA.) (-)	11.627.179	10.522.433	10,5	5.000.201	5.153.231	-3,0				16.627.380	15.675.664	6,1
SS.CC. (CC.LL.) (-)	276.844	223.191	24,0	86.890	76.824	13,1				363.734	300.015	21,2
<b>INGRESOS TRIBUTARIOS DEL ESTADO</b>	<b>15.854.448</b>	<b>14.758.703</b>	<b>7,4</b>	<b>2.534.600</b>	<b>2.680.755</b>	<b>-5,5</b>	<b>669.180</b>	<b>560.693</b>	<b>19,3</b>	<b>19.708.447</b>	<b>18.622.864</b>	<b>5,8</b>
<b>INGRESOS TRIBUTARIOS TOTALES</b>	<b>27.758.471</b>	<b>25.504.327</b>	<b>8,8</b>	<b>7.621.691</b>	<b>7.910.810</b>	<b>-3,7</b>	<b>669.180</b>	<b>560.693</b>	<b>19,3</b>	<b>36.699.561</b>	<b>34.598.543</b>	<b>6,1</b>



PERIODO : ENERO/MAYO DE 2015						
4. INGRESOS TRIBUTARIOS POR CONCEPTOS Y CENTROS GESTORES						
CUADRO 4.2. ACUMULADO.						
(En miles de euros)						
	TOTAL CAPITULO III			TOTAL GENERAL		
	Recaudación			Recaudación		
	AÑO 2015	AÑO 2014	%^	AÑO 2015	AÑO 2014	%^
ALMERÍA	8.757	7.960	10,0	205.763	167.914	22,5
CÁDIZ	8.135	8.647	-5,9	492.486	515.815	-4,5
CÓRDOBA	5.992	7.637	-21,5	280.694	249.115	12,7
GRANADA	9.319	7.952	17,2	330.714	333.913	-1,0
HUELVA	4.122	5.007	-17,7	155.872	140.084	11,3
JAÉN	4.603	3.956	16,4	152.057	149.430	1,8
MÁLAGA	19.755	19.791	-0,2	951.835	784.929	21,3
SEVILLA	18.021	20.033	-10,0	1.768.005	1.629.571	8,5
JERÉZ DE LA FRA.	2.342	2.967	-21,1	80.165	76.047	5,4
<b>TOTAL ANDALUCÍA</b>	<b>81.046</b>	<b>83.950</b>	<b>-3,5</b>	<b>4.417.591</b>	<b>4.046.818</b>	<b>9,2</b>
HUESCA	2.757	1.985	38,9	112.602	94.972	18,6
TERUEL	848	907	-6,5	75.844	58.910	28,7
ZARAGOZA	12.126	14.083	-13,9	1.206.852	1.199.528	0,6
<b>TOTAL ARAGÓN</b>	<b>15.731</b>	<b>16.975</b>	<b>-7,3</b>	<b>1.395.298</b>	<b>1.353.410</b>	<b>3,1</b>
OVIEDO	9.432	6.191	52,4	624.174	660.180	-5,5
GIJÓN	2.544	3.418	-25,6	238.378	265.462	-10,2
<b>TOTAL ASTURIAS</b>	<b>11.976</b>	<b>9.609</b>	<b>24,6</b>	<b>862.552</b>	<b>925.642</b>	<b>-6,8</b>
BALEARES	18.290	20.050	-8,8	1.102.123	1.075.535	2,5
<b>TOTAL BALEARES</b>	<b>18.290</b>	<b>20.050</b>	<b>-8,8</b>	<b>1.102.123</b>	<b>1.075.535</b>	<b>2,5</b>
LAS PALMAS	13.736	11.783	16,6	588.446	607.584	-3,1
STA.CRUIZ TENERIFE	5.553	7.738	-28,2	311.315	376.069	-17,2
<b>TOTAL CANARIAS</b>	<b>19.289</b>	<b>19.521</b>	<b>-1,2</b>	<b>899.761</b>	<b>983.653</b>	<b>-8,5</b>
CANTABRIA	13.330	9.687	37,6	674.315	301.904	123,4
<b>TOTAL CANTABRIA</b>	<b>13.330</b>	<b>9.687</b>	<b>37,6</b>	<b>674.315</b>	<b>301.904</b>	<b>123,4</b>
ALBACETE	3.410	3.716	-8,2	167.450	131.819	27,0
CIUDAD REAL	3.508	4.516	-22,3	160.193	111.388	43,8
CUENCA	2.582	2.219	16,4	86.794	65.783	31,9
GUADALAJARA	2.036	2.563	-20,6	186.363	167.890	11,0
TOLEDO	6.039	6.375	-5,3	460.436	436.448	5,5
<b>TOTAL CASTILLA-LA MANCHA</b>	<b>17.575</b>	<b>19.389</b>	<b>-9,4</b>	<b>1.061.236</b>	<b>913.328</b>	<b>16,2</b>
ÁVILA	1.021	1.578	-35,3	44.501	41.734	6,6
BURGOS	4.645	4.132	12,4	333.879	294.398	13,4
LEÓN	3.574	5.794	-38,3	199.512	182.952	9,1
PALENCIA	1.536	1.441	6,6	96.593	80.567	19,9
SALAMANCA	2.729	3.141	-13,1	168.423	151.443	11,2
SEGOVIA	1.270	1.329	-4,4	89.834	77.735	15,6
SORIA	821	825	-0,5	61.803	60.486	2,2
VALLADOLID	6.444	5.599	15,1	414.407	460.688	-10,0
ZAMORA	895	1.648	-45,7	61.018	49.704	22,8
<b>TOTAL CASTILLA Y LEÓN</b>	<b>22.935</b>	<b>25.487</b>	<b>-10,0</b>	<b>1.469.970</b>	<b>1.399.707</b>	<b>5,0</b>



PERIODO : ENERO/MAYO DE 2015						
4. INGRESOS TRIBUTARIOS POR CONCEPTOS Y CENTROS GESTORES						
CUADRO 4.2. ACUMULADO.						
(En miles de euros)						
	TOTAL CAPITULO III			TOTAL GENERAL		
	Recaudación		% <sup>^</sup>	Recaudación		% <sup>^</sup>
	AÑO 2015	AÑO 2014		AÑO 2015	AÑO 2014	
BARCELONA	103.435	110.182	-6,1	13.053.396	12.901.816	1,2
GERONA	6.503	10.783	-39,7	598.882	504.238	18,8
LÉRIDA	4.869	4.994	-2,5	301.399	249.501	20,8
TARRAGONA	7.422	8.108	-8,5	627.744	632.028	-0,7
<b>TOTAL CATALUÑA</b>	<b>122.229</b>	<b>134.067</b>	<b>-8,8</b>	<b>14.581.421</b>	<b>14.287.583</b>	<b>2,1</b>
BADAJOS	4.495	5.548	-19,0	339.648	295.266	15,0
CÁCERES	2.342	2.924	-19,9	131.292	108.999	20,5
<b>TOTAL EXTREMADURA</b>	<b>6.837</b>	<b>8.472</b>	<b>-19,3</b>	<b>470.940</b>	<b>404.265</b>	<b>16,5</b>
LA CORUÑA	10.895	14.219	-23,4	1.103.497	1.173.882	-6,0
LUGO	2.010	2.437	-17,5	163.562	171.753	-4,8
ORENSE	2.877	3.656	-21,3	168.500	171.514	-1,8
PONTEVEDRA	3.742	5.204	-28,1	241.033	218.576	10,3
VIGO	5.926	5.618	5,5	366.793	341.559	7,4
<b>TOTAL GALICIA</b>	<b>25.450</b>	<b>31.134</b>	<b>-18,3</b>	<b>2.043.385</b>	<b>2.077.284</b>	<b>-1,6</b>
MADRID	116.211	224.834	-48,3	33.459.185	32.824.718	1,9
<b>TOTAL MADRID</b>	<b>116.211</b>	<b>224.834</b>	<b>-48,3</b>	<b>33.459.185</b>	<b>32.824.718</b>	<b>1,9</b>
MURCIA	13.154	14.422	-8,8	735.363	511.438	43,8
CARTAGENA	3.116	3.222	-3,3	113.266	97.696	15,9
<b>TOTAL MURCIA</b>	<b>16.270</b>	<b>17.644</b>	<b>-7,8</b>	<b>848.629</b>	<b>609.134</b>	<b>39,3</b>
NAVARRA	1.089	2.330	-53,3	-80.057	-160.418	-
<b>TOTAL NAVARRA</b>	<b>1.089</b>	<b>2.330</b>	<b>-53,3</b>	<b>-80.057</b>	<b>-160.418</b>	<b>-</b>
ÁLAVA	1.591	1.533	3,8	-183.119	-316.148	-
GUIPÚZCOA	1.761	1.633	7,8	113.383	112.366	0,9
VIZCAYA	18.180	9.420	93,0	912.664	1.133.571	-19,5
<b>TOTAL PAÍS VASCO</b>	<b>21.532</b>	<b>12.586</b>	<b>71,1</b>	<b>842.928</b>	<b>929.789</b>	<b>-9,3</b>
LA RIOJA	3.402	3.244	4,9	299.190	250.360	19,5
<b>TOTAL LA RIOJA</b>	<b>3.402</b>	<b>3.244</b>	<b>4,9</b>	<b>299.190</b>	<b>250.360</b>	<b>19,5</b>
ALICANTE	14.280	15.377	-7,1	971.920	843.879	15,2
CASTELLÓN	10.674	7.475	42,8	338.397	255.283	32,6
VALENCIA	22.360	31.338	-28,6	3.353.533	3.059.331	9,6
<b>TOTAL VALENCIA</b>	<b>47.314</b>	<b>54.190</b>	<b>-12,7</b>	<b>4.663.850</b>	<b>4.158.493</b>	<b>12,2</b>
CEUTA	1.511	1.440	4,9	17.172	17.673	-2,8
MELILLA	927	1.194	-22,4	12.123	12.572	-3,6
<b>TOTAL DELEGACIONES</b>	<b>562.944</b>	<b>695.803</b>	<b>-19,1</b>	<b>69.041.612</b>	<b>66.411.450</b>	<b>4,0</b>
SERVICIOS CENTRALES	442.389	360.707	22,6	-29.105.310	-27.616.360	-
SS.CC. (ESTADO) (+)				1.800.626	1.700.507	5,9
SS.CC. (CC.AA.) (-)				30.237.728	28.728.623	5,3
SS.CC. (CC.LL.) (-)				668.208	588.244	13,6
<b>INGRESOS TRIBUTARIOS DEL ESTADO</b>	<b>1.005.333</b>	<b>1.056.510</b>	<b>-4,8</b>	<b>39.936.302</b>	<b>38.795.090</b>	<b>2,9</b>
<b>INGRESOS TRIBUTARIOS TOTALES</b>	<b>1.005.333</b>	<b>1.056.510</b>	<b>-4,8</b>	<b>70.842.238</b>	<b>68.111.957</b>	<b>4,0</b>





**III. GRÁFICOS**



## MENSUALES

### INGRESOS TRIBUTARIOS

GRÁFICO 1.1 Miles millones € y MM12



GRÁFICO 1.2 Tasas anuales y de la MM12



GRÁFICO 1.3 HOMOGÉNEOS: tasa anual y MM12



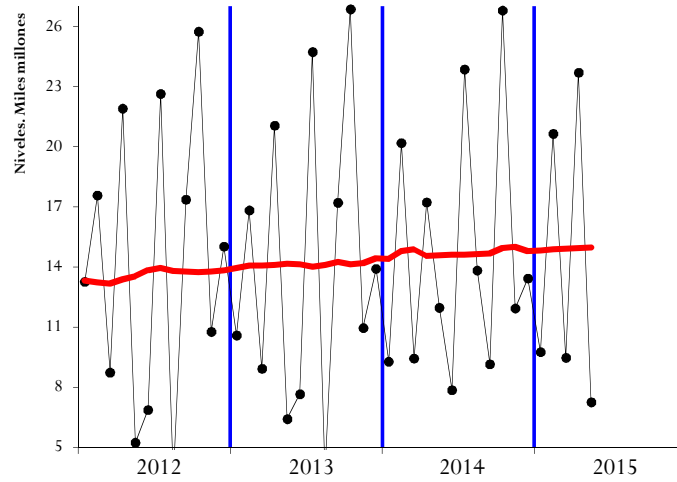

IRPF

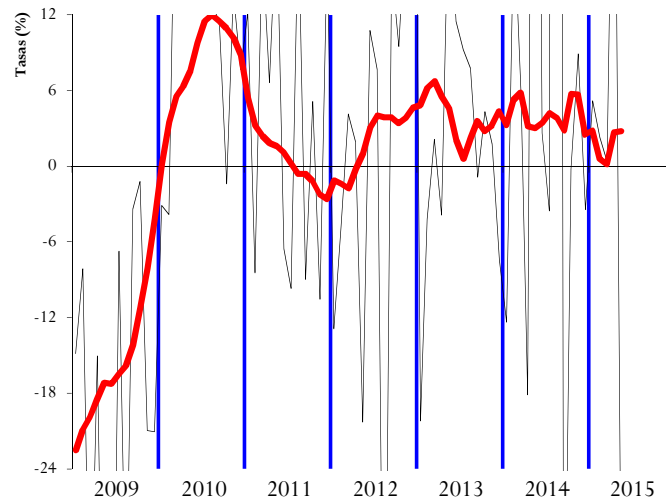
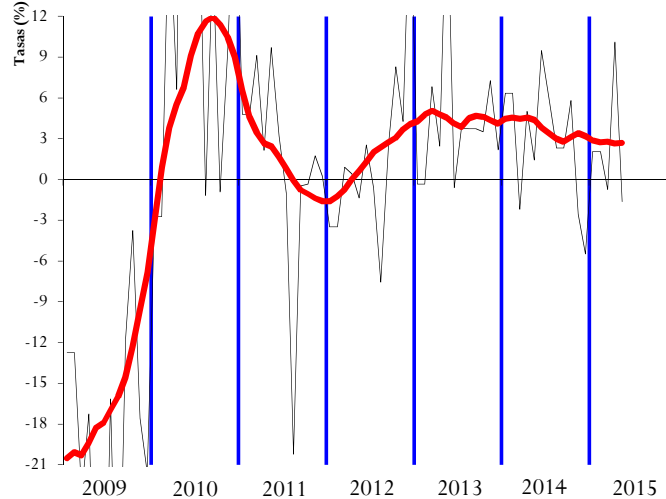
SOCIEDADES

GRÁFICO 2.1 Miles millones € y MM12



GRÁFICO 3.1 Miles millones € y MM12



GRÁFICO 2.2 Tasas anuales y de la MM12

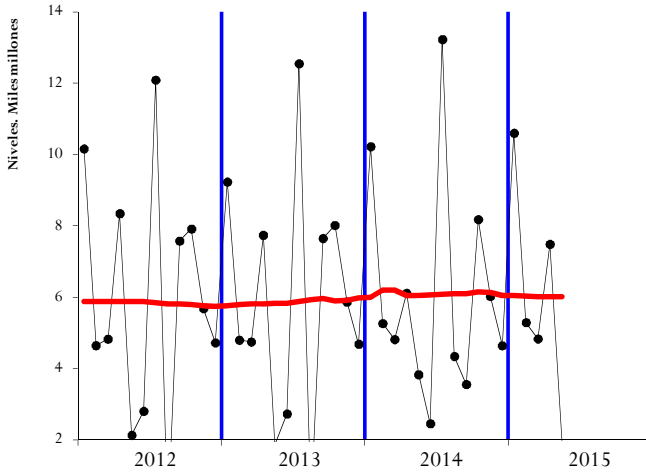

GRÁFICO 3.2 Tasas anuales y de la MM12

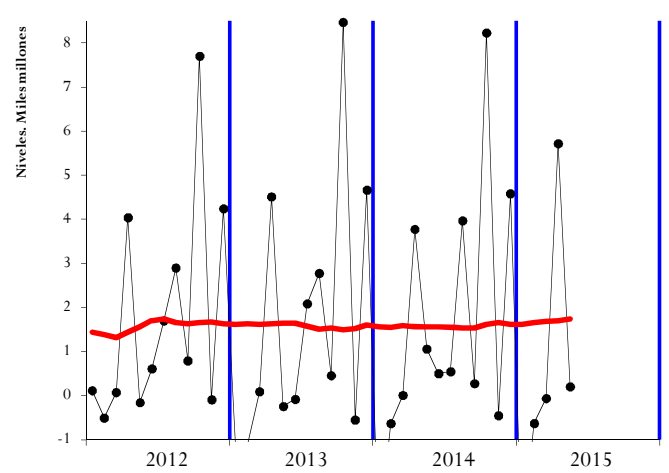

GRÁFICO 2.3 HOMOGÉNEOS: tasa anual y MM12

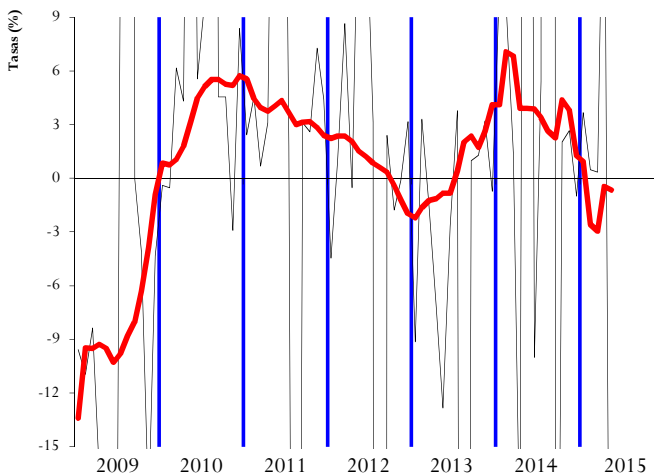

GRÁFICO 3.3 HOMOGÉNEOS: tasa anual y MM12



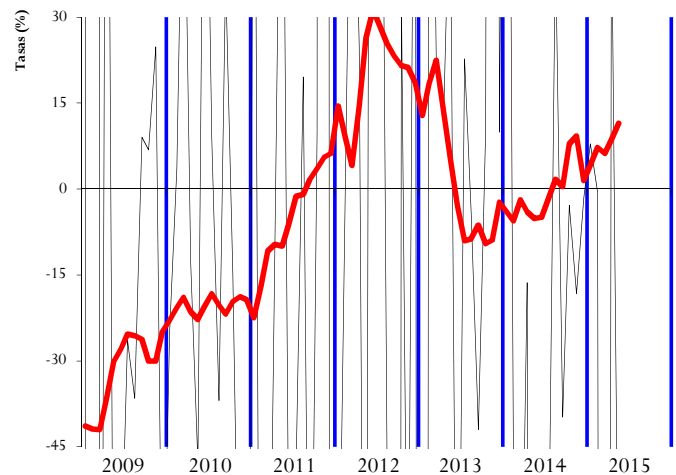

IVA

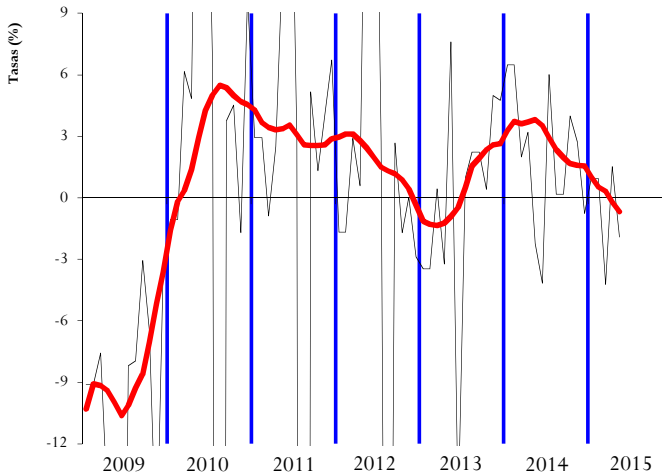
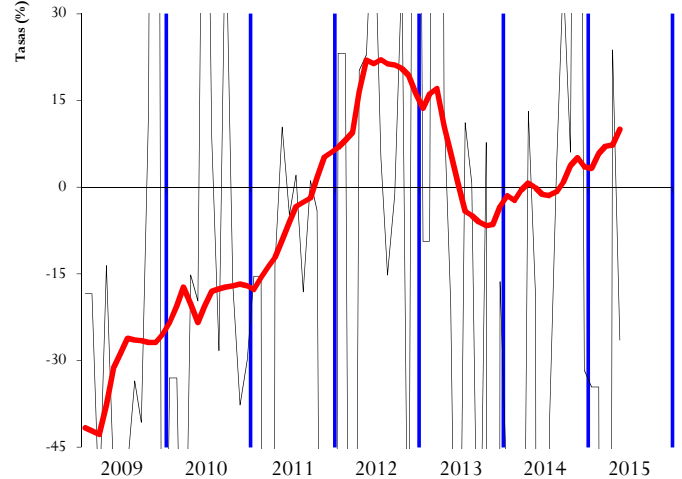
IMPUESTOS ESPECIALES

GRÁFICO 4.1 Miles millones € y MM12



GRÁFICO 5.1 Millones € y MM12



GRÁFICO 4.2 Tasas anuales y de la MM12

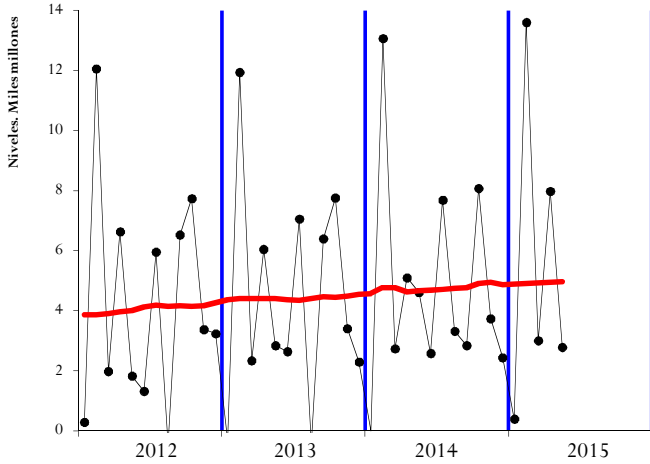

GRÁFICO 5.2 Tasas anuales y de la MM12

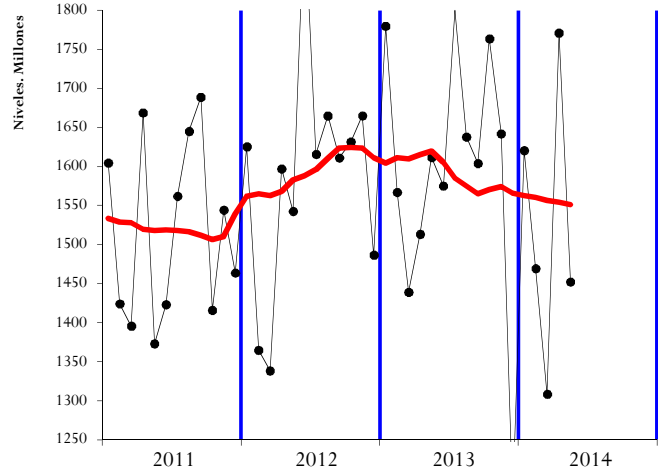

GRÁFICO 4.3 HOMOGÉNEOS: tasa anual y MM12

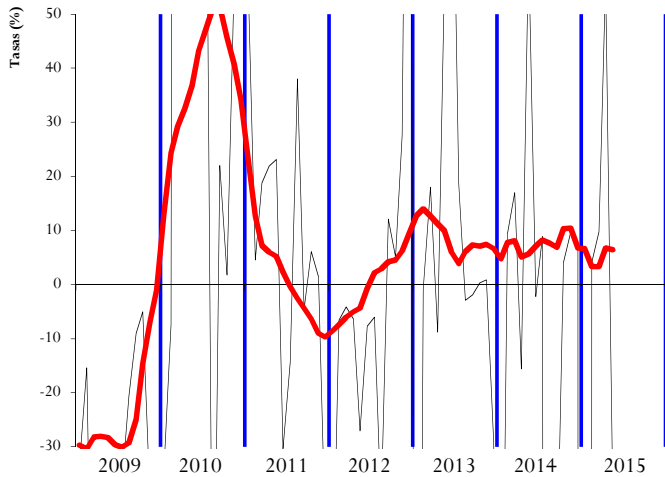

GRÁFICO 5.3 HOMOGÉNEOS: tasa anual y MM12



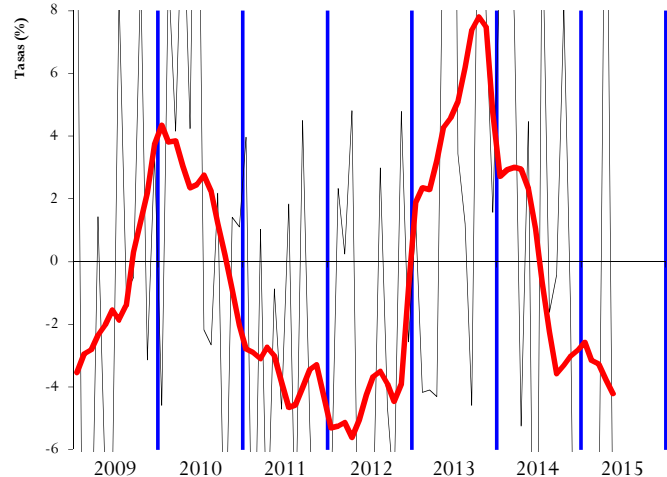

## TRIMESTRALES

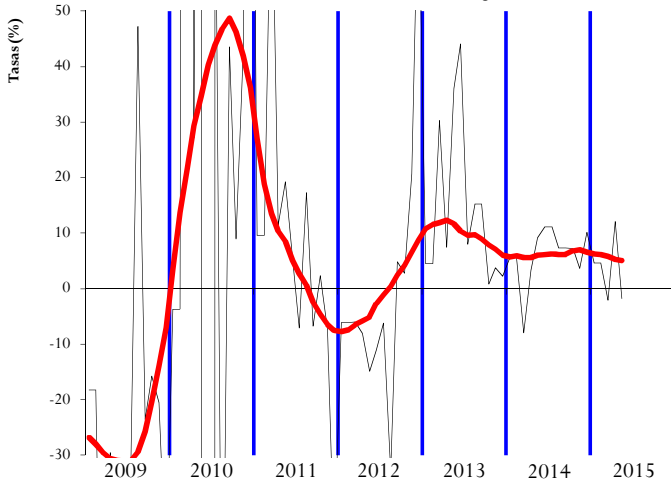
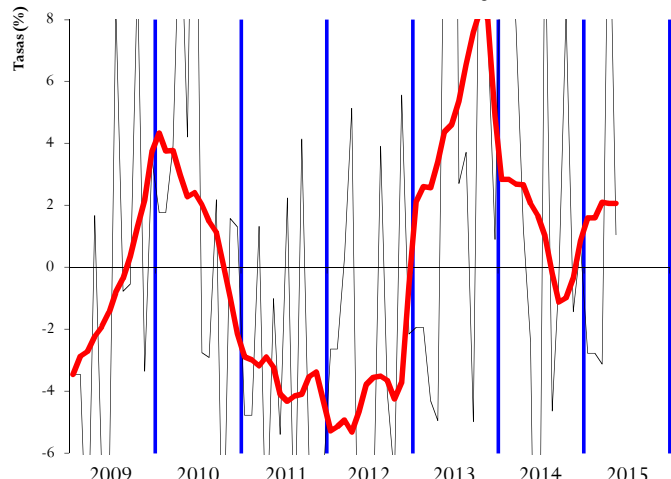
### INGRESOS TRIBUTARIOS

GRÁFICO 1T.1 TOTALES: tasa anual y suavizada



GRÁFICO 1T.2 HOMOGÉNEOS: tasa anual y suavizada



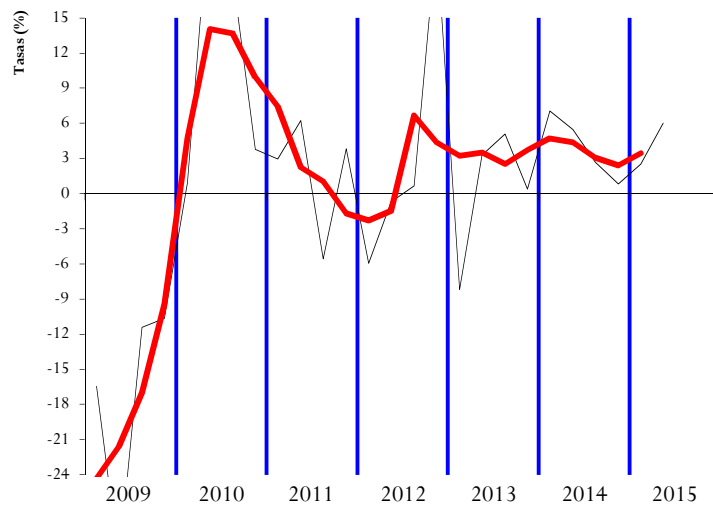
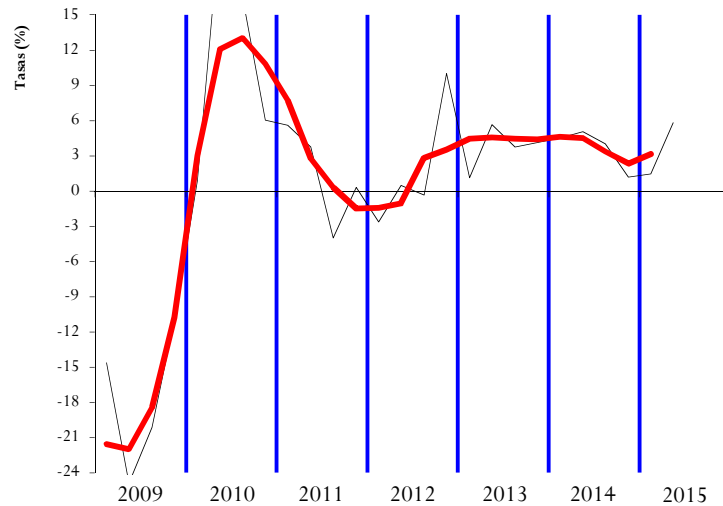

IRPF

SOCIEDADES

GRÁFICO 2T.1 TOTALES: tasa anual y suavizada



GRÁFICO 3T.1 TOTALES: tasa anual y suavizada



GRÁFICO 2T.2 HOMOGÉNEOS: tasa anual y suavizada

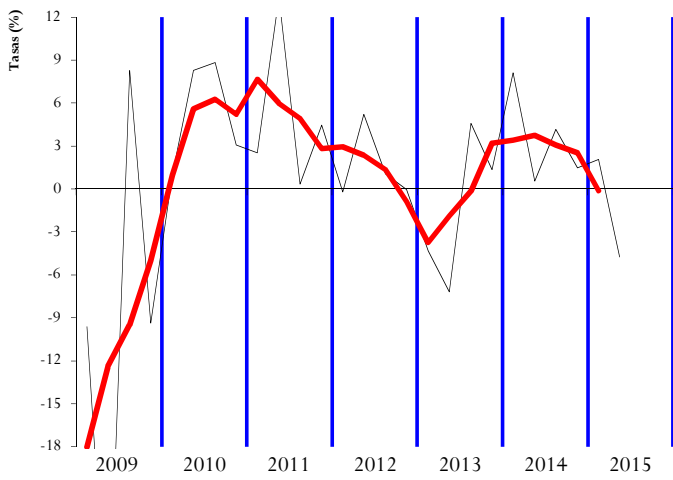

GRÁFICO 3T.2 HOMOGÉNEOS: tasa anual y suavizada



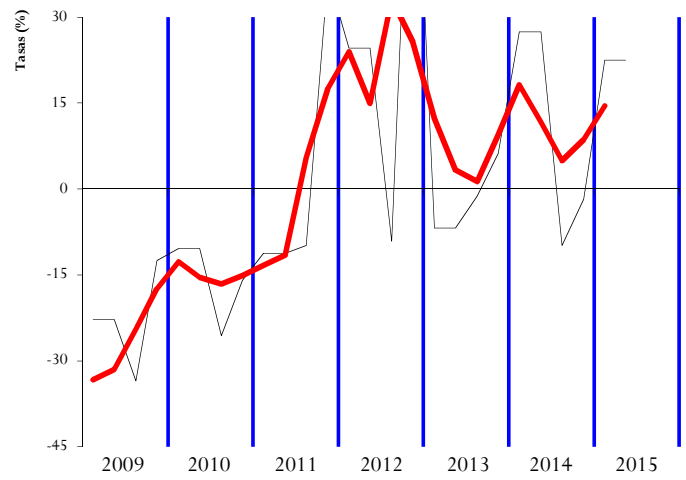

IVA

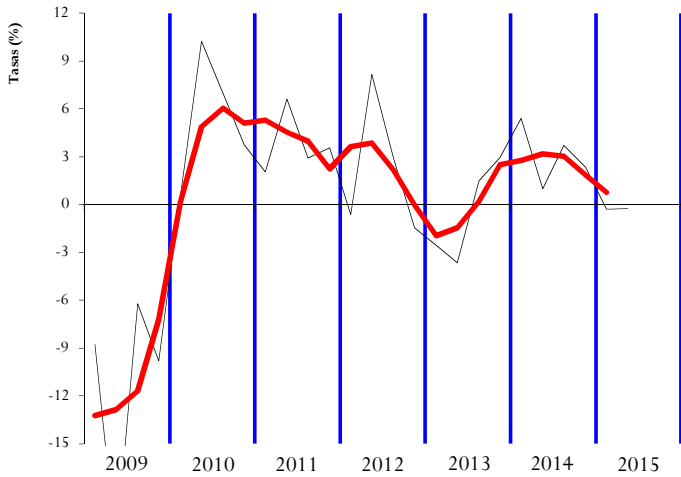
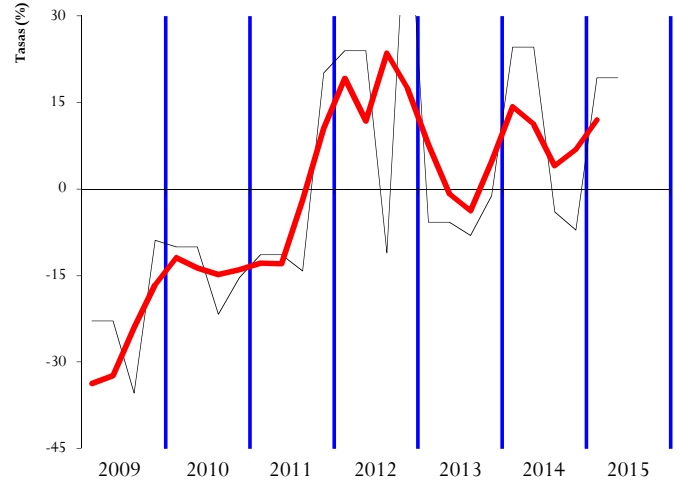
IMPUESTOS ESPECIALES

GRÁFICO 4T.1 TOTALES: tasa anual y suavizada



GRÁFICO 5T.1 TOTALES: tasa anual y suavizada



GRÁFICO 4T.2 HOMOGÉNEOS: tasa anual y suavizada

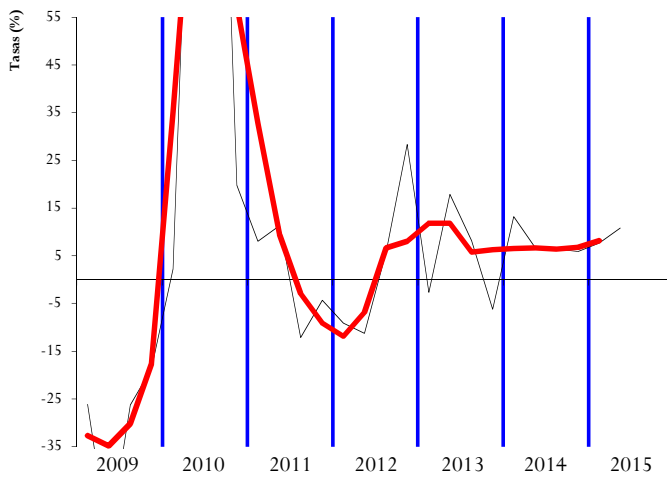

GRÁFICO 5T.2 HOMOGÉNEOS: tasa anual y suavizada



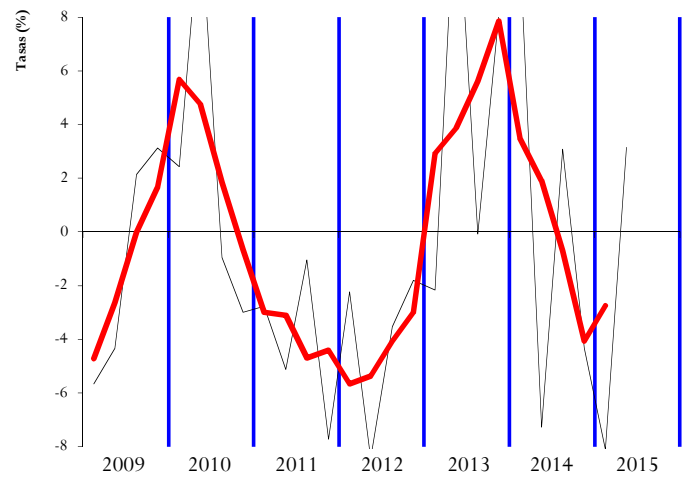



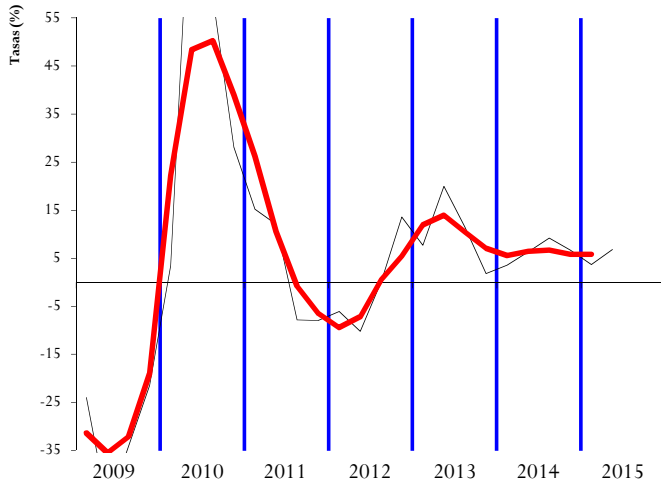
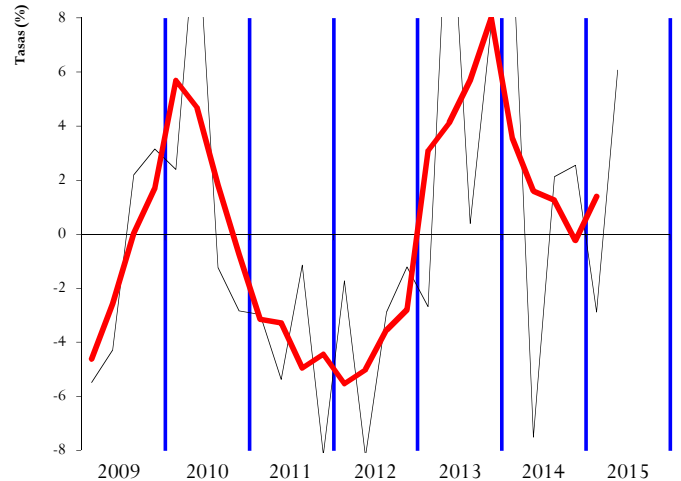

**IV. RESUMEN CAMBIOS NORMATIVOS**



Concepto	2014	2015
<u>RETENCIONES DEL TRABAJO</u>	<ul style="list-style-type: none"><li>• Se prorroga para el ejercicio 2014 el gravamen complementario y los incrementos en los tipos de retención aplicables a los rendimientos del trabajo, rendimientos de actividades profesionales y retribuciones de administradores y miembros de consejos de administración, establecidos en el RD 20/2011 (Ley 22/2013, de 23 de dic., de PGE para 2014).</li><li>• Modificación del plazo de presentación de la declaración de retenciones de trabajo de grandes empresas correspondiente al devengo de julio (RD 960/2013, de 5 de dic.).</li><li>• Desde julio, se reduce del 21% al 15% el tipo de retención sobre actividades profesionales con rentas inferiores a 15.000 €, en el ejercicio inmediato anterior, y que representen más del 75% de la suma de rendimientos íntegros de actividades económicas y del trabajo (RDL 8/2014, de 4 de julio, med. crecim. competit. y efic.).</li></ul>	<ul style="list-style-type: none"><li>• A las retenciones calculadas desde enero de 2015 les afectará la reducción de la tarifa general de siete a cinco tramos y la reducción de tipos, que se fijarán entre el 20% y el 47% (24,75% y 52% anterior, incluyendo el gravamen complementario). Las retenciones también se verán afectadas por el aumento del mínimo personal y los mínimos familiares (Ley 26/2014, de 27 de nov., por la que se modifican la ley de IRPF, IRNR y otras normas tributarias y RD 1003/2014, de 5 de dic., por el que se modifica el Reglamento del IRPF).</li><li>• Cambian la distribución y la calificación de la reducción por rendimientos del trabajo, la de carácter general pasa a gasto deducible, por importe de 2.000 €, desde los 2.652 € anteriores (Ley 26/2014, de 27 de nov., por la que se modifican la ley de IRPF, IRNR y otras normas tributarias).</li><li>• Se rebaja el tipo de retención del 42% al 37% para las retribuciones que perciban los administradores y miembros de los consejos de administración. No obstante, el tipo de retención será del 19% si los rendimientos los satisface una entidad con cifra de negocios inferior a 100.000 € (RD 1003/2014, de 5 de dic., por el que se modifica el Reglamento del IRPF).</li><li>• Se reduce del 21% al 19% el tipo de retención sobre actividades profesionales. No obstante, el porcentaje de retención será del 15% si las rentas de estas actividades, en el ejercicio anterior, son inferiores a 15.000 € y representan más del 75% de las rentas de actividades económicas y del trabajo (RD 1003/2014, de 5 de dic., por el que se modifica el Reglamento del IRPF).</li></ul>
<u>RETENCIONES DEL CAPITAL</u>	<ul style="list-style-type: none"><li>• Se prorroga para el ejercicio 2014 el incremento de tipos del 19% al 21% establecido en el RD 20/2011 (Ley 22/2013, de 23 de dic., de PGE para 2014).</li><li>• Nueva forma de contabilización de los ingresos y devoluciones de deuda pública por el neto en el mismo mes (antes las devoluciones se contabilizaban en el mes siguiente al de los ingresos).</li></ul>	<ul style="list-style-type: none"><li>• Se rebaja el tipo general de retención del 21% al 20%. (RD 1003/2014, de 5 de dic., por el que se modifica el Reglamento del IRPF).</li></ul>
<u>RETENCIONES DE ARRENDAMIENTOS</u>	<ul style="list-style-type: none"><li>• Se prorroga para el ejercicio 2014 el incremento de tipos del 19% al 21% establecido en el RD 20/2011 (Ley 22/2013, de 23 de dic., de PGE para 2014).</li></ul>	<ul style="list-style-type: none"><li>• Se rebaja el tipo de retención del 21% al 20% (RD 1003/2014, de 5 de dic., por el que se modifica el Reglamento del IRPF).</li></ul>
<u>RETENCIONES DE FONDOS DE INVERSIÓN</u>	<ul style="list-style-type: none"><li>• Se prorroga para el ejercicio 2014 el incremento de tipos del 19% al 21% establecido en el RD 20/2011 (Ley 22/2013, de 23 de dic., de PGE para 2014).</li></ul>	<ul style="list-style-type: none"><li>• Se rebaja el tipo de retención del 21% al 20% (RD 1003/2014, de 5 de dic., por el que se modifica el Reglamento del IRPF).</li></ul>



Concepto	2014	2015
<u>PAGOS FRACCIONADOS</u> <u>IRPF</u>		<ul style="list-style-type: none"><li>• Se reduce el umbral de exclusión de la aplicación de módulos de 450.000 a 150.000 € en ingresos y de 300.000 a 150.000 € en gastos. Además, si factura a otros empresarios o profesionales obligados a expedir factura, el límite de ingresos se rebaja a 75.000 €. Las actividades agrícolas, forestales y ganad. tienen un límite de exclusión separado del anterior de 250.000 € (Ley 26/2014, de 27 de nov., por la que se modifican la ley de IRPF, IRNR y otras normas tributarias).</li></ul>
<u>CUOTA DIFERENCIAL</u> <u>IRPF</u> <u>Según año en que se recauda</u>	<ul style="list-style-type: none"><li>• Desaparece la deducción por inversión en vivienda para las compras realizadas a partir de 1 de enero de 2013 (Ley 16/2012, de 26 de dic., de medidas tributarias).</li><li>• Se integran en la BI general las ganancias y pérdidas con un período generación inferior al año. Y se limita al 10% (antes 25%) el saldo de pérdidas de la BI general que pueden compensarse con el saldo positivo de rendimientos o imputaciones de renta (Ley 16/2012, de 26 de dic., de medidas tributarias).</li><li>• Para los nuevos empresarios en estimación directa se establece una reducción del 20% sobre los rendimientos netos, aplicable en el primer período impositivo en que el rendimiento neto resulte positivo y en el período impositivo siguiente a este (RDL 4/2013, de 22 de feb., de medidas de apoyo al emprendedor).</li><li>• Deducción del 20% para inversiones realizadas a partir de 29 sept. 2013 en acciones o participaciones de empresas de nueva o reciente creación (business angel) con una base máxima de deducción de 50.000 € anuales (Ley 14/2013, de 27 de sep., de apoyo a los emprendedores y su internacionalización).</li><li>• Deducción general de un 10% por reinversión de beneficios en elementos nuevos del inmovilizado material o inversiones inmobiliarias afectas a la actividad económica (Ley 14/2013, de 27 de sep., de apoyo a los emprendedores y su internacionalización).</li></ul>	<ul style="list-style-type: none"><li>• Nueva deducción de 1.200 € por ascendientes o descendientes con discapacidad, familia numerosa (en las de categoría especial la deducción aplicable asciende a 2.400 €) y familia monoparental con dos hijos sin derecho a percibir anualidades por alimentos. Esta deducción se puede percibir de forma anticipada (Ley 26/2014, de 27 de nov., por la que se modifican la ley de IRPF, IRNR y otras normas tributarias y RDL 1/2015, de 27 de febrero).</li></ul>



Concepto	2014	2015
<u>PAGOS FRACCIONADOS IS</u>	<ul style="list-style-type: none"><li>• Se prorrogan las siguientes medidas (Ley 16/2013, de 29 de octubre, de medidas en materia de fiscalidad medio ambiental):<ul style="list-style-type: none"><li>- Para el ejercicio 2014,<ul style="list-style-type: none"><li>o incremento de tipos impositivos en función de la cifra de negocios.</li></ul></li><li>- Para los ejercicios 2014 y 2015,<ul style="list-style-type: none"><li>o pago fraccionado mínimo en función del resultado contable</li><li>o limitación a la compensación de bases imponibles negativas</li><li>o aumento de la base imponible en un 25% del importe de los dividendos y las rentas a las que les resulte aplicable la exención por doble imposición internacional</li><li>o se mantiene la limitación a la deducibilidad del fondo de comercio y la corrección valorativa por deterioro de los intangibles de vida útil indefinida</li></ul></li></ul></li></ul>	<ul style="list-style-type: none"><li>• Se rebajan los tipos impositivos aplicables a los pagos fraccionados, como consecuencia de la rebaja del tipo general del impuesto, del 21, 23, 26 y 29% (en función de que la cifra de negocios sea inferior a 10, 20 y 60 millones o superior a esta última cifra) al 20, 21, 24 y 27%, respectivamente (Ley 27/2014, de 27 de noviembre, del IS).</li><li>• Se aumenta la base imponible del impuesto (Ley 27/2014, de 27 de noviembre, del IS):<ul style="list-style-type: none"><li>- Amortizaciones, se simplifican y actualizan las tablas.</li><li>- Deterioros, se generaliza su no deducibilidad para todos los elementos del inmovilizado empresarial.</li><li>- Gastos financieros, se mantiene la limitación a su deducibilidad.</li><li>- Limitación de los gastos por atención a clientes al 1% de la cifra de negocios.</li></ul></li><li>• Se prorrogan las medidas temporales en vigor (Ley 27/2014, de 27 de noviembre, del IS):<ul style="list-style-type: none"><li>- Limitación a la compensación de bases imponibles negativas.</li><li>- Limitación a la deducibilidad del fondo de comercio.</li><li>- Aumento de la base imponible en un 25% del importe de los dividendos y las rentas a la que les resulte aplicable la exención por doble imposición internacional.</li></ul></li><li>• No se permite la deducibilidad de gastos cuando el correspondiente ingreso en otros países no se computa o tiene una tributación nominal inferior al 10% (Ley 27/2014, de 27 de noviembre, del IS).</li><li>• Se crea una reserva de capitalización, en sustitución de las deducciones por reinversión, que minorará la base imponible hasta un 10% de los beneficios del ejercicio (Ley 27/2014, de 27 de noviembre, del IS).</li><li>• Las empresas con cifra de negocios inferior a 10 millones de euros pueden minorar su base imponible en un 10% de la reserva de nivelación, con un límite máximo anual de 1 millón de euros (Ley 27/2014, de 27 de noviembre, del IS).</li><li>• Desaparece la limitación, establecida para 2013 y 2014, de los gastos de amortización del inmovilizado material, intangible e inversiones inmobiliarias en grandes empresas. La parte no deducida en dichos años, se deduce de forma lineal en diez años u opcionalmente durante la vida útil del elemento patrimonial a partir del primer periodo impositivo que se inicie dentro del año 2015 (Ley 16/2012, de 26 de dic., de medidas tributarias).</li></ul>



<b>Concepto</b>	<b>2014</b>	<b>2015</b>
<u>CUOTA DIFERENCIAL IS</u> <u>Según año en que se recauda</u>	<ul style="list-style-type: none"><li>• Nuevo tipo de gravamen reducido, para empresas de nueva creación constituidas a partir de 1 de enero de 2013 y aplicable al primer periodo impositivo y siguiente con BI positiva, de un 15% para la BI inferior a 300.000 € y el resto de BI al 20% (RDL 4/2013, de 22 de feb., de medidas de apoyo al emprendedor).</li><li>• Para 2013 y 2014 se limita al 70% del máximo previsto en tablas la deducción de las amortizaciones del inmovilizado material, intangible e inversiones inmobiliarias para grandes empresas (Ley 16/2012, de 26 de dic., de medidas tributarias).</li><li>• Deducción general de un 10%, para las empresas de reducida dimensión, por la reinversión de beneficios en elementos nuevos del inmovilizado material o inversiones inmobiliarias afectas a la actividad económica (Ley 14/2013, de 27 de sep., de apoyo a los emprendedores y su internacionalización).</li><li>• Deducción de 9.000 € persona/año por la creación de empleo para trabajadores con discapacidad superior al 33% e inferior al 65% y de 12.000 € persona/año para trabajadores con grado discapacidad superior al 65% para periodos impositivos iniciados a partir 1-1-2013 (Ley 14/2013, de 27 de sep., de apoyo a los emprendedores y su internacionalización).</li><li>• Cesión de activos intangibles (patent-box) se incrementa el porcentaje de reducción al 60% de las rentas (antes 50% de los ingresos, Ley 14/2013, de 27 de sep., de apoyo a los emprendedores y su internacionalización).</li></ul>	<ul style="list-style-type: none"><li>• Con efectos para periodos impositivos iniciados el 1-1-2013 las deducciones de I+D e innovación tecnológica quedan excluidas del límite conjunto para inversiones respecto a la cuota, aplicándose una rebaja en la deducción del 20% y pudiendo dar lugar a devolución en caso de ser superior su importe al de la cuota a ingresar (Ley 14/2013, de 27 de sep., de apoyo a los emprendedores y su internacionaliz.).</li></ul>
<u>IMPUESTO SOBRE LA RENTA</u> <u>DE NO RESIDENTES</u>		<ul style="list-style-type: none"><li>• Se rebaja el tipo impositivo general del 24,75% al 24% y en rentas transferidas a la UE y EEE hasta el 20%. El específico para dividendos, intereses y ganancias patrimoniales obtenidos sin mediación de establecimiento permanente se rebaja del 21% al 20% (Ley 26/2014, de 27 de nov., por la que se modifican la ley de IRPF, IRNR y otras normas tributarias).</li></ul>



<b>Concepto</b>	<b>2014</b>	<b>2015</b>
<u>IVA</u>	<ul style="list-style-type: none"><li>• Creación del régimen especial de IVA de caja para contribuyentes con un volumen de operaciones inferior a 2 millones de euros (Ley 14/2013, de 27 de sep., de apoyo a los emprendedores y su internacionalización).</li><li>• Se rebaja el tipo impositivo del 21% al 10%, a partir del 26 de enero, de las entregas e importaciones de objetos de arte, antigüedades y objetos de colección (RDL 1/2004, de 24 de enero).</li><li>• Modificación del plazo de presentación de la declaración de IVA de grandes empresas correspondiente al devengo de julio (RD 1042/2013, de 27 de dic.).</li></ul>	<p>Modificaciones introducidas por la Ley 28/2014, de 27 de noviembre, que modifica la del IVA y otras leyes tributarias:</p> <ul style="list-style-type: none"><li>• Se sube el tipo al 21% a las entregas de equipos médicos, aparatos e instrumental sanitario, productos farmacéuticos y productos intermedios para la elaboración de medicamentos.</li><li>• Se puede diferir el ingreso del IVA de importaciones liquidado por la Aduana al momento de presentación de la autoliquidación, para empresas que tributen a la Administración del Estado mensualmente.</li><li>• Los entes públicos que realicen al mismo tiempo actividades sujetas y no sujetas podrán deducir las cuotas soportadas de bienes y servicios destinados simultáneamente a la realización de unas y otras actividades.</li><li>• Tributan en destino los servicios electrónicos, de telecomunicaciones y radiotelevisión cuando el destinatario es un particular.</li><li>• Los libros electrónicos tributan en el país en donde se realice su descarga.</li><li>• Quedan sujetos, antes estaban exentos, los servicios prestados por notarios, registradores de la propiedad y registradores mercantiles en relación con operaciones financieras exentas.</li><li>• En el régimen especial de Agencias de Viaje se introduce la opción, operación por operación, de aplicar el régimen general cuando el destinatario sea un empresario o profesional con derecho a la deducción de las cuotas soportadas.</li></ul>
<u>IMPUESTO SOBRE GASES FLUORADOS</u>	<ul style="list-style-type: none"><li>• Se crea el nuevo impuesto sobre los gases fluorados de efecto invernadero aplicable a partir del 1 de enero de 2014 (Ley 16/2013, de 29 de octubre, de medidas en materia de fiscalidad medio ambiental).</li></ul>	<ul style="list-style-type: none"><li>• Se incrementa la tributación del 33% al 66% del importe total del gravamen, en el segundo año de aplicación, del impuesto sobre gases fluorados de efecto invernadero (Ley 16/2013, de 29 de octubre, de medidas en materia de fiscalidad medio ambiental).</li><li>• Se establecen nuevos supuestos de exención en el impuesto sobre los gases fluorados de efecto invernadero (Ley 28/2014, de 27 de noviembre, que modifica la del IVA, IIEE y otras leyes tributarias).</li></ul>



<b>Concepto</b>	<b>2014</b>	<b>2015</b>
<u>IMPUESTOS ESPECIALES</u>	<ul style="list-style-type: none"><li>Exención del 85% del Impuesto sobre la Electricidad para la energía eléctrica que se destine a reducción química y procesos electrolíticos, a procesos mineralógicos y a procesos metalúrgicos (Ley 16/2013, de 29 de oct., de medidas en materia de fiscalidad medioambiental).</li></ul>	<ul style="list-style-type: none"><li>Impuesto sobre la Electricidad, se modifica el objeto de gravamen que deja de ser la producción y pasa a ser el suministro de energía eléctrica para el consumo, o el consumo directo por los productores (Ley 28/2014, de 27 de noviembre, que modifica la del IVA, IIEE y otras leyes tributarias).</li><li>La exención del 85% en el Impuesto sobre la electricidad se extiende al supuesto de actividades industriales en que el coste de la energía consumida sea superior al 50% del coste del producto, así como para actividades agrícolas intensivas en electricidad (Ley 28/2014, de 27 de noviembre, que modifica la del IVA, IIEE y otras leyes tributarias).</li></ul>
<u>CAPÍTULO III</u>		<ul style="list-style-type: none"><li>A partir del 1 de enero, el tipo de interés legal queda establecido en el 3,5%, y el de demora en el 4,375%, antes 4 y 5% respectivamente (Ley 36/2014, de 26 de dic. de PGE 2015).</li><li>Tasas: suben un 1% con carácter general los tipos de las cuantías fijas, y se mantienen la tasa por reserva de dominio público radioeléctrico, las aeroportuarias y las que regulan los juegos de suerte, envite o azar (Ley 36/2014, de 26 de dic. de PGE 2015).</li><li>Tasas judiciales: quedan exentos de su pago las personas físicas (RDL 1/2015, de 27 de febrero).</li></ul>







**V. NOTAS EXPLICATIVAS Y FUENTES**



Este Informe Mensual de Recaudación Tributaria (IMRT) recoge el nivel y la evolución mensual de los **ingresos tributarios que gestiona la A.E.A.T.** por cuenta del Estado, las CC.AA. y las CC.LL. del Territorio de Régimen Fiscal Común.

## 1. Medida de ingresos en términos de caja<sup>1</sup>.

Los ingresos tributarios del IMRT se presentan **en términos de caja** y se expresan, salvo indicación en contrario, **en términos líquidos**, es decir, como diferencia entre los ingresos brutos y las devoluciones realizadas. Ello explica que los ingresos tributarios puedan presentar en algunos meses valores negativos.

Los ingresos tributarios también se pueden presentar **en términos de derechos reconocidos**, como se hace en el *Informe Anual de Recaudación Tributaria*, accesible en la sección estadística de la web de la A.E.A.T. A diferencia de los ingresos tributarios en términos de caja, los derechos reconocidos excluyen los ingresos de ejercicios cerrados e incluyen los derechos del ejercicio pendientes de cobro.

Ambas medidas de los ingresos tributarios, caja y derechos reconocidos, se atienen a la Instrucción de Contabilidad de 1991 de la Intervención General de la Administración del Estado (I.G.A.E.). Su fuente de información son las aplicaciones informáticas que integran el Sistema de Información Contable de la A.E.A.T.

Las cifras de recaudación mensual de los impuestos reflejadas en el presente informe pueden registrar pequeñas diferencias con las publicadas por la I.G.A.E. debido a los distintos criterios de asignación a conceptos de los importes pendientes de aplicar a Presupuesto en la fecha de elaboración de los informes. Estas diferencias desaparecen en los datos acumulados de diciembre.

Para mejorar su presentación, las tasas que aparecen en los cuadros estadísticos se someten a algunas restricciones. Así, se invierte el signo de la tasa de disminución (o aumento) de la cuota diferencial neta negativa de IRPF o del IVA neto, con el fin de indicar con mayor claridad su mejoría (o deterioro). Por otro lado, se omite el porcentaje en casos de indefinición (se comparan valores positivos con valores negativos) e indeterminación (cuando alguna de las cantidades comparadas o todas ellas son negativas o iguales a cero) o cuando el incremento o la disminución es exorbitante debido a la escasa cuantía de algunas de las magnitudes relacionadas.

## 2. Ámbito del Presupuesto de Ingresos no Financieros.

El **ámbito presupuestario** de los ingresos tributarios gestionados por la A.E.A.T. abarca:

- los impuestos sobre la renta de las personas físicas, de las sociedades y de los no residentes, así como otros impuestos directos incluidos en el capítulo I, salvo las cuotas por derechos pasivos;
- el impuesto sobre el valor añadido, los impuestos especiales y otros impuestos indirectos recogidos en el capítulo II;
- las tasas y otros ingresos tributarios del capítulo III gestionadas por la A.E.A.T., incluyendo los recargos, intereses y sanciones.

---

<sup>1</sup> Ver IEF (2003), *La medida de los ingresos públicos en la Agencia Tributaria: Caja, Derechos Reconocidos y Devengo económico*. Papeles de Trabajo 20/2003. Accesible en la web del Instituto de Estudios Fiscales.



La evolución mensual y anual de los Ingresos No Financieros del Estado (INF), que abarcan los capítulos I a VII del Presupuesto de Ingresos, puede consultarse en las publicaciones de la I.G.A.E. accesibles en su web.

Los ingresos gestionados por la A.E.A.T. representaron en 2013 el 88,4 por ciento de los INF del Estado, antes de descontar la participación de las AA.TT.

### 3. Conexión con el Sistema de Autoliquidaciones de la A.E.A.T. Clasificaciones de los ingresos.

El procedimiento de gestión de los impuestos de la A.E.A.T. tiene como núcleo básico un sistema de declaraciones-autoliquidaciones. Este sistema supone que los contribuyentes obligados a declarar según la normativa de cada uno de los impuestos deben determinar la deuda tributaria (autoliquidación) al mismo tiempo que presentan una declaración-autoliquidación en la que consta el código del modelo de declaración, el período de devengo, la identificación del contribuyente y el resultado de la liquidación que el propio contribuyente calcula a partir de los datos económicos y personales declarados.

Cada autoliquidación tiene asignado un modelo diferente de acuerdo al tipo de impuesto y al tipo de contribuyente del que se trate. Por su parte, el Sistema de Información Contable de la A.E.A.T. asocia cada modelo o grupo de modelos a una clave presupuestaria. Esta equivalencia entre modelos de declaración y conceptos presupuestarios permite asociar las corrientes recaudatorias con categorías relevantes de contribuyentes (AA.PP., Grandes Empresas, Pymes, Grupos fiscales y otras) y, en última instancia, con los flujos económicos que han dado lugar a la obligación tributaria.

En el IMRT las corrientes recaudatorias se presentan en la mayor parte de los cuadros desglosadas por conceptos (agrupaciones de claves presupuestarias) del Presupuesto de Ingresos, como también se hace en las publicaciones de la I.G.A.E., pero, a diferencia de éstas, también es posible encontrarlas desglosadas por modelos y por categorías de contribuyentes. Ejemplos de estos desgloses se pueden encontrar en:

- Los Cuadros 2.4 y 3.3 de Ingresos brutos en los que las retenciones del trabajo se clasifican según la naturaleza del retenedor en AA.PP., Grandes Empresas y Pymes;
- el Cuadro de Ingresos trimestrales en términos de devengo, incluido en el informe de los meses de febrero, abril, agosto y octubre, en el que los ingresos se detallan por modelos; o
- el Cuadro de análisis de los pagos a cuenta de Sociedades, en los informes de abril, octubre y diciembre, en el cual los ingresos se presentan desagregados por tipo de contribuyente.

### 4. Sistema de Financiación Territorial.

La **participación de las CC.AA. y las CC.LL.** en los ingresos tributarios se situará en 2013 en torno al 57,5 por ciento en términos de devengo y se hace efectiva con:

- entregas a cuenta del rendimiento definitivo de los tributos cedidos, distribuidas en 12 pagos mensuales iguales,
- una liquidación definitiva del año T-2 que se hace efectiva en el mes de octubre del año T, y
- desde 2011, se incluyen las liquidaciones mensualizadas a favor del Estado correspondientes a los ejercicios 2008 y 2009.



## **5. Ingresos tributarios homogéneos.**

Los ingresos tributarios homogéneos se obtienen aplicando a los ingresos de un periodo y del mismo periodo del año anterior (meses T y T-12) las correcciones necesarias para mantener la comparabilidad interanual en el caso de perturbaciones producidas por:

- a) Retrasos en los ingresos de grandes retenedores, como los registrados frecuentemente en las retenciones sobre rentas del trabajo practicadas por algunas AA.PP.;
- b) Cambios en los periodos de vencimiento de la Deuda Pública y en la distribución de las correspondientes retenciones de capital entre los diversos impuestos sobre la renta;
- c) Cambios en la mecánica liquidatoria de los impuestos;
- d) Introducción de nuevos impuestos que afectan a un solo año, como fue el caso de la Declaración Tributaria Especial;
- e) Desaparición de impuestos, como la provocada en 2002 por la cesión a las CC.AA. del Impuesto Especial sobre Determinados Medios de Transporte;
- f) Cambios en el ritmo de realización de las devoluciones medidos como adelantos o retrasos de las devoluciones respecto a una campaña considerada normal o tipo.

La introducción de los ajustes necesarios para corregir las cinco primeras perturbaciones permite obtener la cifra de Ingresos Brutos homogéneos. El ajuste de la distorsión causada por los cambios en el ritmo de realización de devoluciones sirve para determinar el nivel de Ingresos homogéneos (netos de devoluciones).

## **6. Serie trimestral de bases imponibles de los principales impuestos y de impuestos devengados.**

Coincidiendo con los informes de febrero, abril, julio y octubre, se publican series trimestrales de bases imponibles de los principales impuestos y de impuestos devengados. El objetivo de la elaboración de estas series es facilitar el análisis de los ingresos tributarios ofreciendo información de las bases que dan lugar al pago del impuesto y de los ingresos que se generan en ese momento, es decir, en el momento del devengo. La obtención de bases imponibles y de impuestos devengados permiten una estimación de los tipos impositivos correcta al no estar distorsionada por el desfase existente entre el momento en el que se genera el impuesto y el momento en el que se ingresa el mismo.

Las bases y los impuestos devengados se calculan a partir de los modelos de declaración-autoliquidación y de los modelos informativos. Ambos tipos de modelo contienen información de bases e impuestos asignada al período de devengo.

En general, las series de referencia son los datos anuales de bases que se deducen de la información declarada por los contribuyentes en los modelos informativos o en las declaraciones de carácter anual. Algunas de estas bases anuales se pueden encontrar en las estadísticas tributarias que se publican en la web de la A.E.A.T. Trimestralmente las series anuales se aproximan con la información que proporcionan las declaraciones-autoliquidaciones mensuales y trimestrales que una gran parte de los contribuyentes están obligados a presentar por medios telemáticos.



Las bases se estiman para las cuatro figuras impositivas principales: IRPF (rentas brutas de los hogares), Impuesto sobre Sociedades (base imponible consolidada), IVA (gasto final sujeto) e Impuestos Especiales (consumos). En este último caso, con el fin de poder sumar las bases, se estima una base en términos monetarios que se separa de la base imponible real que, en algunos de estos tributos, son los consumos físicos, no el valor de los mismos.

La elaboración de los impuestos devengados parte de las declaraciones-autoliquidaciones. Éstas se clasifican en tres tipos según el signo resultado de la liquidación y de la modalidad de pago o devolución. Si el resultado es negativo o cero, da lugar a una autoliquidación con clave N (Negativa) sin que genere derecho a una devolución. Si el resultado es a favor del contribuyente, puede dejarse a compensar con resultados positivos de períodos posteriores (clave C), dar lugar a una solicitud de devolución (S) o a una renuncia a la devolución (R). Finalmente, si el resultado es a favor de la Hacienda Pública, puede dar lugar a un ingreso (I), una solicitud de aplazamiento (A), un reconocimiento de deuda con solicitud de compensación (P) o una imposibilidad de pago (M). Además, hay que añadir las claves definidas en modalidades de pago específicas, como son las de la Cuenta Corriente Tributaria (clave G para ingresos y V para solicitudes de devolución) y la de los ingresos realizados en formalización por el Estado a través de autoliquidaciones virtuales (clave F). Otras claves existentes no son relevantes a efectos del cálculo de los impuestos devengados.

La forma de elaboración de los impuestos devengados es la siguiente. Para cada modelo de declaración se suman los importes correspondientes a las claves de ingreso (incluidos los de la cuenta corriente tributaria), aplazamiento, reconocimiento de deuda con solicitud de compensación, imposibilidad de pago y formalización. De esta forma se obtienen los impuestos devengados brutos. A éstos se les restan los importes con clave de solicitud de devolución (incluidas las de la cuenta corriente tributaria y minoradas por las renunciaciones) y se obtienen los impuestos devengados netos.

Hay dos excepciones a este proceso general. La primera la constituyen las cuotas diferenciales de los impuestos sobre la renta que se devengan en el ejercicio y se liquidan en el ejercicio siguiente. Hasta que se conocen, las cifras presentadas son estimaciones basadas en los datos de caja o previsiones realizadas a partir de las bases y las retenciones y pagos a cuenta.

La segunda excepción es el IVA en el que la variable de devengo de referencia es el *IVA del periodo*. Esta variable es, básicamente, la diferencia entre el IVA repercutido y el IVA soportado y, por lo tanto, la variable del impuesto que tiene una relación más estrecha con el gasto final sujeto al no estar afectada por las decisiones de las empresas con saldo a su favor respecto a dejar el saldo a compensar o solicitar la devolución, ni tampoco por cambios en la gestión del impuesto (como, por ejemplo, la generalización del derecho a la devolución mensual). No obstante, también se calculan el IVA devengado bruto, las solicitudes de devolución y el IVA devengado neto, siguiendo el criterio general.

## **7. Representaciones gráficas.**

Las representaciones gráficas que figuran en el apartado III se dividen en mensuales y trimestrales. Las primeras responden, para cada concepto impositivo, al siguiente esquema:

- En el primer gráfico se representan, en trazo fino, los ingresos tributarios en millones de euros/mes de los últimos cuatro años. En trazo grueso se muestra la media móvil centrada de dichos ingresos.
- La segunda figura contiene, en trazo fino, las tasas de variación anual de los ingresos tributarios en los últimos 7 años. En trazo grueso se ofrecen las tasas de variación anual de la media móvil centrada de dichos ingresos.



- En el tercer gráfico se incluyen, en trazo fino, las tasas de variación anual de los ingresos tributarios homogéneos en los últimos 7 años. En trazo grueso se incorporan las tasas de variación anual de la media móvil centrada de dichos ingresos.

La presentación de los gráficos siguiendo este esquema se justifica por las peculiaridades de las series de ingresos tributarios que se caracterizan por una elevada estacionalidad derivada principalmente de:

- la periodicidad trimestral de las declaraciones e ingresos de las Pymes por IVA y retenciones sobre rentas del trabajo y de los pagos a cuenta de las empresas personales;
- la particular periodicidad de los pagos a cuenta de Sociedades, ingresados en abril, octubre y diciembre;
- la concentración en dos o tres meses del año de los ingresos por cuota diferencial positiva del IRPF y del Impuesto de Sociedades; y,
- el patrón temporal de las devoluciones realizadas.

Todos estos factores provocan que gran parte de la recaudación anual se acumule en determinados meses. El primero de los gráficos, en el que se presentan los ingresos tributarios en millones de euros, permite ver la diferencia de recaudación entre los distintos meses. En 2013 esa diferencia osciló entre los 3.692 millones de euros en agosto y los 26.860 millones en octubre. En comparación con la media móvil anual que figura también en dicho gráfico, se puede evaluar la importancia de cada uno de los meses.

La acumulación de ingresos en algunos meses desaconseja suavizar las tasas de variación interanual con técnicas en las que se da igual importancia a las tasas de todos los meses. Como alternativa, el procedimiento adoptado en este IMRT consiste en suavizar primero las series de nivel de los ingresos mensuales (originales u homogéneos) con una media móvil de 12 términos centrada y emplear la tasa anual de esta media móvil como tasa anual suavizada. Este procedimiento exige previsiones de los ingresos a un horizonte de 6 meses que se obtienen mediante el programa TRAMO-SEATS (que difunde gratuitamente el Banco de España) y teniendo en cuenta las previsiones de cierre del ejercicio.

Si no se desea incluir previsiones en el cálculo de la tasa suavizada, se pueden utilizar otras técnicas (como las empleadas, por ejemplo, en el informe mensual de *Ventas, Empleo y Salarios en las Grandes Empresas*, accesible en la web de la A.E.A.T.) que consisten en aproximar la señal cíclica de la serie mediante un filtro de paso bajo que elimina las oscilaciones de alta frecuencia<sup>2</sup>. Esta opción es la que se aplica en los gráficos trimestrales<sup>3</sup> que siguen, para cada figura impositiva, el siguiente esquema:

- El primer gráfico contiene, en trazo fino, las tasas de variación anual de los ingresos tributarios trimestrales en los últimos 7 años y, en trazo grueso, las tasas de variación anual suavizadas de dichos ingresos.
- En el segundo gráfico figuran, en trazo fino, las tasas de variación anual de los ingresos tributarios trimestrales homogéneos en los últimos 7 años y, en trazo grueso, las tasas de variación anual suavizadas de dichos ingresos.

<sup>2</sup> La referencia básica de este tipo de filtros se pueden encontrar en Melis, F. (1985): "Series temporales, coyuntura económica y el BTC del INE: la utilidad y las limitaciones de la tasa interanual". *Boletín Trimestral de Coyuntura*, nº 12. Instituto Nacional de Estadística, Madrid. Y una discusión más detallada de sus ventajas e inconvenientes en Melis, F. (1991): "La estimación del ritmo de variación en series económicas". *Estadística Española*, nº 126. Instituto Nacional de Estadística, Madrid. Ambas referencias son accesibles en la web del Instituto Nacional de Estadística.

<sup>3</sup> El filtro concreto utilizado procede de Cristóbal, A. y Quilis, E.M. (1994): "Tasas de variación, filtros y análisis de la coyuntura", *Boletín Trimestral de Coyuntura*, nº 52. Instituto Nacional de Estadística, Madrid (también accesible en la web del Instituto Nacional de Estadística).



La implementación de este filtro también exige predicciones si se quiere que la señal esté centrada; por ello en los gráficos la señal suavizada se presenta con un dato menos. El filtro, además, se aplica a las series trimestrales y no a las mensuales, con el objeto de reducir las diferencias entre los distintos períodos para los que se calculan las tasas.

## **8. Ingresos por Delegaciones y Servicios Centrales.**

Los ingresos tributarios se presentan en este IMRT (Cuadros 4.1 y 4.2) distribuidos en las 56 Delegaciones, agrupadas cuando procede en Delegaciones Especiales, y los Servicios Centrales.

Como la asignación de contribuyentes a Delegaciones depende del domicilio fiscal, la magnitud recaudatoria de una Delegación no representa necesariamente la magnitud fiscal del territorio de la misma. En 2013 el 48% de los ingresos tributarios correspondían a la Delegación de Madrid, donde tienen su domicilio fiscal un gran número de grandes empresas y retenedores.

Tampoco la variación anual, del mes o acumulada, de los ingresos tributarios gestionados por una Delegación representa necesariamente el dinamismo fiscal o recaudatorio del territorio. A los cinco factores de heterogeneidad destacados anteriormente, se unen en las Delegaciones las perturbaciones causadas por el cambio en el domicilio fiscal de una gran empresa, contribuyente o retenedor o por los procesos de fusión y absorción de empresas y de creación de grupos fiscales.

Además, los cambios en la mecánica liquidatoria pueden afectar con más intensidad a algunas Delegaciones, como ocurrió en 2005 con las Delegaciones donde se liquidaba el modelo de importaciones y operaciones asimiladas, que, desde abril, dejó de tener importancia recaudatoria.

## **9. Otras informaciones periódicas y calendario de publicación.**

Junto con el contenido habitual, en algunos meses la información se amplía para recoger análisis más detallados de determinados ingresos. Está previsto publicar cuadros adicionales sobre:

- (1) Bases trimestrales de los principales impuestos e ingresos tributarios en términos de devengo, en los informes de los meses de febrero (A1), abril (A3), julio (A7) y octubre (A13);
- (2) Pagos a cuenta del Impuesto sobre Sociedades, en los informes de abril (A2), octubre (A12) y diciembre (A15);
- (3) Cuota diferencial del IRPF, en los informes de mayo (A4), junio (A5), julio (A6), agosto (A8), septiembre (A10), octubre (A11) y noviembre (A14);
- (4) Cuota diferencial del Impuesto sobre Sociedades, en el informe de agosto (A9).

Las fechas previstas de publicación del informe mensual en la web de la A.E.A.T. durante 2015 son las siguientes:



31 de marzo.....	informe de diciembre de 2014
31 de marzo.....	informe de enero de 2015
31 de marzo.....	informe de febrero de 2015
28 de abril.....	informe de marzo de 2015
26 de mayo .....	informe de abril de 2015
30 de junio .....	informe de mayo de 2015
28 de julio .....	informe de junio de 2015
31 de agosto.....	informe de julio de 2015
29 de septiembre.....	informe de agosto de 2015
27 de octubre.....	informe de septiembre de 2015
24 de noviembre.....	informe de octubre de 2015
22 de diciembre.....	informe de noviembre de 2015