



Agencia Tributaria

CUENTAS ANUALES

2023



-
- A. BALANCE**
 - B. CUENTA DEL RESULTADO ECONÓMICO PATRIMONIAL**
 - C. ESTADO DE CAMBIOS EN EL PATRIMONIO NETO**
 - D. ESTADO DE FLUJOS DE EFECTIVO**
 - E. ESTADO DE LIQUIDACIÓN DEL PRESUPUESTO**
 - F. MEMORIA**
 - G. INFORMACIÓN ADICIONAL A LA MEMORIA**
 - H. INFORME DE AUDITORÍA**
-

Agencia Estatal de la Administración Tributaria - 2023 - Cuentas Anuales - Euros										
A. Balance										
Nº CTAS.	ACTIVO	NOTAS EN MEMORIA	EJ. N	EJ. N-1	Nº CTAS.	PATRIMONIO NETO Y PASIVO	NOTAS EN MEMORIA	EJ. N	EJ. N-1	
	A) Activo no corriente		1.119.526.509,81	1.058.536.493,03		A) Patrimonio neto		1.232.661.073,43	1.151.081.684,80	
	I. Inmovilizado intangible	7	3.869.472,68	4.966.897,24	100	I. Patrimonio aportado		1.079.922.315,69	1.082.468.426,19	
200, 201, (2800), (2801)	1. Inversión en investigación y desarrollo		0	0		II. Patrimonio generado		142.343.609,75	55.702.594,39	
203 (2803) (2903)	2. Propiedad industrial e intelectual		0	0	120	1. Resultados de ejercicios anteriores		55.702.594,39	5.753.662,97	
206 (2806) (2906)	3. Aplicaciones informáticas		3.869.472,68	4.966.897,24	129	2. Resultados de ejercicio	3.3	86.641.015,36	49.948.931,42	
207 (2807) (2907)	4. Inversiones sobre activos utilizados en régimen de arrendamiento o cedidos		0	0	11	3. Reservas		0	0	
208, 209 (2809) (2909)	5. Otro inmovilizado intangible		0	0		III. Ajustes por cambio de valor		0	0	
	6. Activos de concesión		0	0	136	1. Inmovilizado no financiero		0	0	
	II. Inmovilizado material	5	1.113.376.492,72	1.053.380.041,30	133	2. Activos financieros disponibles para la venta		0	0	
210 (2810) (2910) (2990)	1. Terrenos		261.864.503,31	265.417.843,83	134	3. Operaciones de cobertura		0	0	
211 (2811) (2911) (2991)	2. Construcciones		656.494.020,42	634.855.435,56	130, 131, 132, 137	IV. Otros incrementos patrimoniales pendientes de imputación a resultados		10.395.147,99	12.910.664,22	
212 (2812) (2912) (2992)	3. Infraestructuras		0	0		B) Pasivo no corriente		9.389.977,03	5.312.505,03	
213 (2813) (2913) (2993)	4. Bienes del patrimonio histórico		0	0	14	I. Provisiones a largo plazo	15	9.389.977,03	5.312.505,03	
214, 215, 216, 217, 218, 219, (2814) (2815) (2816) (2817) (2818) (2819) (2914) (2915) (2916) (2917) (2918) (2919) (2999)	5. Otro inmovilizado material		195.017.968,99	153.106.761,91		II. Deudas a largo plazo		0	0	
2300, 2310, 232, 233, 234, 235, 237, 2390	6. Inmovilizado en curso y anticipos		0	0	15	1. Obligaciones y otros valores negociables		0	0	
	7. Activos de concesión		0	0	170, 177	2. Deudas con entidades de crédito		0	0	
	III. Inversiones inmobiliarias		0	0	176	3. Derivados financieros		0	0	
220 (2820) (2920)	1. Terrenos		0	0	171, 172, 173, 178, 180, 185	4. Otras deudas		0	0	
221 (2821) (2921)	2. Construcciones		0	0	174	5. Acreedores por arrendamiento financiero a largo plazo		0	0	
2301, 2311, 2391	3. Inversiones inmobiliarias en curso y anticipos		0	0	16	III. Deudas con entidades del grupo, multigrupo y asociadas a largo plazo		0	0	
	IV. Inversiones financieras a largo plazo en entidades del grupo, multigrupo y asociadas		0	0		IV. Acreedores y otras cuentas a pagar a largo plazo		0	0	
2400 (2930)	1. Inversiones financieras en patrimonio de entidades de derecho público		0	0	186	V. Ajustes por periodificación a largo plazo		0	0	
2401, 2402, 2403 (248) (2931)	2. Inversiones financieras en patrimonio de sociedades mercantiles		0	0		C) Pasivo Corriente		123.395.369,55	132.287.670,70	
241, 242, 245, (294) (295)	3. Créditos y valores representativos de deuda		0	0	58	I. Provisiones a corto plazo	15	2.059.016,89	4.140.810,54	
246, 247	4. Otras inversiones		0	0		II. Deudas a corto plazo		35.399.045,10	34.657.962,39	
	V. Inversiones financieras a largo plazo		0	0	50	1. Obligaciones y otros valores negociables		0	0	
250, (259) (296)	1. Inversiones financieras en patrimonio		0	0	520, 527	2. Deuda con entidades de crédito		0	0	
251, 252, 254, 256, 257 (297) (298)	2. Crédito y valores representativos de deuda		0	0	526	3. Derivados financieros		0	0	
253	3. Derivados financieros		0	0	4003, 4013, 521, 522, 523, 528, 560, 561	4. Otras deudas		35.399.045,10	34.657.962,39	
258, 26	4. Otras inversiones financieras		0	0	524	5. Acreedores por arrendamiento financiero a corto plazo		0	0	
2521 (2981)	VI. Deudores y otras cuentas a cobrar a largo plazo	9	2.280.544,41	189.554,49	4002, 4012, 51	III. Deudas con entidades del grupo, multigrupo y asociadas a corto plazo		0	0	
	B) Activo corriente		245.919.910,20	230.145.367,50		IV. Acreedores y otras cuentas a pagar		85.937.307,56	93.488.897,77	
38 (398)	I. Activos en estado de venta		0	0	4000, 4010, 405, 406	1. Acreedores por operaciones de gestión		8.029.634,12	16.872.482,02	
	II. Existencias		0	0	4001, 4011, 41, 550, 554, 559, 5586	2. Otras cuentas a pagar	3.3	19.427.330,06	18.246.179,37	
37 (397)	1. Activos construidos o adquiridos para otras entidades		0	0	47	3. Administraciones públicas		58.480.343,38	58.370.236,38	
30, 35, (390) (395)	2. Mercaderías y productos terminados		0	0	452, 453, 456	4. Acreedores por administración de recursos por cuenta de otros entes públicos		0	0	
31, 32, 33, 34, 36, (391) (392) (393) (394) (396)	3. Aprovisionamientos y otros		0	0	485, 568	V. Ajustes por periodificación		0	0	
	III. Deudores y otras cuentas a cobrar		228.477.804,34	200.842.700,28						
4300, 4310, 435, 436, 4430 (4900)	1. Deudores por operaciones de gestión		223.926.536,93	196.210.580,39						
4301, 4311, 4431, 440, 441, 442, 445, 446, 447, 449, (4901), 550, 555, 5580, 5581, 5584, 5585	2. Otras cuentas a cobrar		4.353.876,68	4.624.756,95						
47	3. Administraciones públicas		197.390,73	7.362,94						
450, 455, 456	4. Deudores por administración de recursos por cuenta de otros entes públicos		0	0						
	IV. Inversiones financieras a corto plazo en entidades del grupo, multigrupo y asociadas		0	0						
530, (539) (593)	1. Inversiones financieras en patrimonio de sociedades mercantiles		0	0						
4302, 4312, 4432, (4902), 531, 532, 535, (594), (595)	2. Créditos y valores representativos de deuda		0	0						
536, 537, 538	3. Otras inversiones		0	0						

Agencia Estatal de la Administración Tributaria - 2023 - Cuentas Anuales - Euros									
A. Balance									
Nº CTAS.	ACTIVO	NOTAS EN MEMORIA	EJ. N	EJ. N-1	Nº CTAS.	PATRIMONIO NETO Y PASIVO	NOTAS EN MEMORIA	EJ. N	EJ. N-1
	V. Inversiones financieras a corto plazo	9	387.103,57	355.519,19					
540 (549) (596)	1. Inversiones financieras en patrimonio		0	0					
4303, 4313, 4433, (4903), 541, 542, 544, 546, 547 (597) (598)	2. Créditos y valores representativos de deuda		316.024,76	329.437,78					
543	3. Derivados financieros		0	0					
545, 548, 565, 566	4. Otras inversiones financieras		71.078,81	26.081,41					
480, 567	VI. Ajustes por periodificación	14	4.134.350,15	2.628.791,33					
	VII.Efectivo y otros activos líquidos equivalentes		12.920.652,14	26.318.356,70					
577	1. Otros activos líquidos equivalentes		0	0					
556, 570, 571, 5721, 573, 575, 576	2. Tesorería		12.920.652,14	26.318.356,70					
	TOTAL ACTIVO (A+B)		1.365.446.420,01	1.288.681.860,53		TOTAL PATRIMONIO NETO Y PASIVO (A+B+C)		1.365.446.420,01	1.288.681.860,53

Agencia Estatal de la Administración Tributaria - 2023 - Cuentas Anuales - Euros				
B. Cuenta del resultado económico patrimonial				
Nº CTAS.		NOTAS EN MEMORIA	EJ. N	EJ. N-1
	1. Ingresos tributarios y cotizaciones sociales		236.843,47	545.013,05
720, 721, 722, 723, 724, 725, 726, 727, 728, 73	a) Impuestos		0	0
740, 742	b) Tasas		236.843,47	545.013,05
744	c) Otros ingresos tributarios		0	0
729	d) Cotizaciones sociales		0	0
	2. Transferencias y subvenciones recibidas	14	1.809.452.158,09	1.674.895.411,96
	a) Del ejercicio		1.809.032.830,44	1.674.483.760,08
751	a.1) subvenciones recibidas para financiar gastos del ejercicio	14	90.591.417,27	86.078.207,44
750	a.2) transferencias	14	1.718.441.413,17	1.588.405.552,64
752	a.3) subvenciones recibidas para la cancelación de pasivos que no supongan financiación específica de un elemento patrimonial		0	0
7530	b) Imputación de subvenciones para el inmovilizado no financiero	14	419.327,65	411.651,88
754	c) Imputación de subvenciones para activos corrientes y otras		0	0
	3. Ventas netas y prestaciones de servicios		0	0
700, 701, 702, 703, 704, (706), (708), (709)	a) Ventas netas		0	0
741, 705	b) Prestación de servicios		0	0
707	c) Imputación de ingresos por activos construidos o adquiridos para otras entidades		0	0
71*, 7930, 7937, (6930), (6937)	4. Variación de existencias de productos terminados y en curso de fabricación y deterioro de valor		0	0
780, 781, 782, 783	5. Trabajos realizados por la entidad para su inmovilizado		0	0
776, 777	6. Otros ingresos de gestión ordinaria	15	26.184.341,66	30.124.206,01
795	7. Excesos de provisiones	15	8.347.627,54	4.433.972,22
	A) TOTAL INGRESOS DE GESTIÓN ORDINARIA (1+2+3+4+5+6+7)		1.844.220.970,76	1.709.998.603,24
	8. Gastos de personal		-1.363.146.641,05	-1.289.550.990,80
(640), (641)	a) Sueldos, salarios y asimilados		-1.280.329.791,87	-1.225.028.421,80
(642), (643), (644), (645)	b) Cargas sociales		-82.816.849,18	-64.522.569,00
-65	9. Transferencias y subvenciones concedidas	14	-641.050,11	-566.503,92
	10. Aprovisionamientos		0	0
(600), (601), (602), (605), (607), 606, 608, 609, 61*	a) Consumo de mercaderías y otros aprovisionamientos		0	0
(6931), (6932), (6933), 7931, 7932, 7933	b) Deterioro de valor de mercaderías, materias primas y otros aprovisionamientos		0	0
	11. Otros gastos de gestión ordinaria		-362.621.623,19	-337.510.381,65
-62	a) Suministros y otros servicios exteriores	14, 15	-354.543.865,07	-329.711.847,99
-63	b) Tributos		-8.077.758,12	-7.798.533,66
(676) (677)	c) Otros		0	0
-68	12. Amortización del inmovilizado		-32.247.749,08	-31.993.178,45
	B) TOTAL DE GASTOS DE GESTIÓN ORDINARIA (8+9+10+11+12)		-1.758.657.063,43	-1.659.621.054,82
	I Resultado (Ahorro o desahorro) de la gestión ordinaria (A+B)		85.563.907,33	50.377.548,42

Agencia Estatal de la Administración Tributaria - 2023 - Cuentas Anuales - Euros				
B. Cuenta del resultado económico patrimonial				
Nº CTAS.		NOTAS EN MEMORIA	EJ. N	EJ. N-1
	13. Deterioro de valor y resultados por enajenación del inmovilizado no financiero y activos en estado de venta		-344.033,30	-81.114,76
(690), (691), (692), (6938), 790, 791, 792, 799, 7938	a) Deterioro de valor		0	0
770, 771, 772, 774, (670), (671), (672), (674)	b) Bajas y enajenaciones	5	-344.033,30	-81.114,76
7531	c) Imputación de subvenciones para el inmovilizado no financiero		0	0
	14. Otras partidas no ordinarias		1.478.525,15	634.784,52
773, 778	a) Ingresos		1.479.075,18	635.779,77
-678	b) Gastos		-550,03	-995,25
	II Resultado de las operaciones no financieras (I +13+14)		86.698.399,18	50.931.218,18
	15. Ingresos financieros		631,51	1.642,12
	a) De participaciones en instrumentos de patrimonio		0	0
7630	a.1) En entidades del grupo, multigrupo y asociadas		0	0
760	a.2) En otras entidades		0	0
	b) De valores negociables y de créditos del activo inmovilizado		631,51	1.642,12
7631, 7632	b.1) En entidades del grupo, multigrupo y asociadas		0	0
761, 762, 769, 76454, (66454)	b.2) Otros		631,51	1.642,12
	16. Gastos financieros		-13.987,86	-13.894,08
-663	a) Por deudas con entidades del grupo, multigrupo y asociadas		0	0
(660), (661), (662), (669), 76451, (66451)	b) Otros		-13.987,86	-13.894,08
784, 785, 786, 787	17. Gastos financieros imputados al activo		0	0
	18. Variación del valor razonable en activos y pasivos financieros		0	0
7646, (6646), 76459, (66459)	a) Derivados financieros		0	0
7640, 7642, 76452, 76453, (6640), (6642), (66452), (66453)	b) Otros activos y pasivos a valor razonable con imputación en resultados		0	0
7641, (6641)	c) Imputación al resultado del ejercicio por activos financieros disponibles para la venta		0	0
768, (668)	19. Diferencias de cambio		-3.541,49	-6.885,48
	20. Deterioro de valor, bajas y enajenaciones de activos y pasivos financieros		-40.485,98	-18.312,03
7960, 7961, 7965, 766, (6960), (6961), (6965), (666), 7970, (6970), (6670)	a) De entidades del grupo, multigrupo y asociadas		0	0
765, 7966, 7971, (665), (6671), (6962), (6966), (6971)	b) Otros		-40.485,98	-18.312,03
755, 756	21. Subvenciones para la financiación de operaciones financieras		0	0
	III Resultado de las operaciones financieras (15+16+17+18+19+20+21)		-57.383,82	-37.449,47
	IV Resultado (Ahorro o desahorro) neto del ejercicio (II + III)		86.641.015,36	50.893.768,71
	(+-) Ajustes en la cuenta del resultado del ejercicio anterior	3.3		-944.837,29
	Resultado del ejercicio anterior ajustado			49.948.931,42

Agencia Estatal de la Administración Tributaria - 2023 - Cuentas Anuales - Euros						
C.1. Estado de cambios en el patrimonio neto. Estado total de cambios en el patrimonio neto						
	NOTAS EN MEMORIA	I. Patrimonio aportado	II. Patrimonio generado	III. Ajustes por cambio de valor	IV. Otros incrementos patrimoniales	TOTAL
A. PATRIMONIO NETO AL FINAL DEL EJERCICIO N-1		1.082.468.426,19	56.647.431,68	0	12.910.664,22	1.152.026.522,09
B. AJUSTES POR CAMBIOS DE CRITERIOS CONTABLES Y CORRECCIÓN DE ERRORES	3.3	0	-944.837,29	0	0	-944.837,29
C. PATRIMONIO NETO INICIAL AJUSTADO DEL EJERCICIO N (A+B)		1.082.468.426,19	55.702.594,39	0	12.910.664,22	1.151.081.684,80
D. VARIACIONES DEL PATRIMONIO NETO EJERCICIO N		-2.546.110,50	86.641.015,36	0	-2.515.516,23	81.579.388,63
1. Ingresos y gastos reconocidos en el ejercicio		0	86.641.015,36	0	-2.515.516,23	84.125.499,13
2. Operaciones con la entidad o entidades propietarias		-2.546.110,50	0	0	0	-2.546.110,50
3. Otras variaciones del patrimonio neto		0	0	0	0	0
E. PATRIMONIO NETO AL FINAL DEL EJERCICIO N (C+D)		1.079.922.315,69	142.343.609,75	0	10.395.147,99	1.232.661.073,43

Agencia Estatal de la Administración Tributaria - 2023 - Cuentas Anuales - Euros				
C.2. Estado de cambios en el patrimonio neto. Estado de ingresos y gastos reconocidos				
Nº CTAS.		NOTAS EN MEMORIA	EJ. N	EJ. N-1
129	I. Resultado económico patrimonial	3.3	86.641.015,36	49.948.931,42
	II. Ingresos y gastos reconocidos directamente en el patrimonio neto:			
	1. Inmovilizado no financiero		0	0
920	1.1 Ingresos		0	0
(820), (821) (822)	1.2 Gastos		0	0
	2. Activos y pasivos financieros		0	0
900, 991	2.1 Ingresos		0	0
(800), (891)	2.2 Gastos		0	0
	3. Coberturas contables		0	0
910	3.1 Ingresos		0	0
-810	3.2 Gastos		0	0
94, 95	4. Otros incrementos patrimoniales	5	-2.096.188,58	1.369.260,13
	Total (1+2+3+4)		-2.096.188,58	1.369.260,13
	III. Transferencias a la cuenta del resultado económico patrimonial o al valor inicial de la partida cubierta:			
-823	1. Inmovilizado no financiero		0	0
(802), 902, 993	2. Activos y pasivos financieros		0	0
	3. Coberturas contables		0	0
(8110) 9110	3.1 Importes transferidos a la cuenta del resultado económico patrimonial		0	0
(8111) 9111	3.2 Importes transferidos al valor inicial de la partida cubierta		0	0
(84), (85)	4. Otros incrementos patrimoniales	14	-419.327,65	-411.651,88
	Total (1+2+3+4)		-419.327,65	-411.651,88
	IV. TOTAL ingresos y gastos reconocidos (I+II+III)		84.125.499,13	50.906.539,67

Agencia Estatal de la Administración Tributaria - 2023 - Cuentas Anuales - Euros			
C.3. Estado de cambios en el patrimonio neto. Estado de operaciones con la entidad o entidades propietarias			
a) OPERACIONES PATRIMONIALES CON LA ENTIDAD O ENTIDADES PROPIETARIAS			
	NOTAS EN MEMORIA	EJ. N	EJ. N-1
1. Aportación patrimonial dineraria		0	0
2. Aportación de bienes y derechos		0	0
3. Asunción y condonación de pasivos financieros		0	0
4. Otras aportaciones de la entidad o entidades propietarias		0	0
5. (-) Devolución de bienes y derechos	5	-2.546.110,50	0
6. (-) Otras devoluciones a la entidad o entidades propietarias		0	0
TOTAL		-2.546.110,50	0
b) OTRAS OPERACIONES CON LA ENTIDAD O ENTIDADES PROPIETARIAS			
	NOTAS EN MEMORIA	EJ. N	EJ. N-1
1. Ingresos y gastos reconocidos directamente en la cuenta del resultado económico patrimonial			
1.1. Ingresos		1.804.212.406,12	1.672.174.875,82
1.2. Gastos		0	0
2. Ingresos y gastos reconocidos directamente en el patrimonio neto			
2.1. Ingresos		0	1.369.260,13
2.2. Gastos		0	0
TOTAL		1.804.212.406,12	1.673.544.135,95

Agencia Estatal de la Administración Tributaria - 2023 - Cuentas Anuales - Euros			
D. Estado de flujos de efectivo			
	NOTAS EN MEMORIA	EJ. N	EJ. N-1
I. FLUJOS DE EFECTIVO DE LAS ACTIVIDADES DE GESTIÓN			
A) Cobros:		1.718.693.165,48	1.586.504.968,53
1. Ingresos tributarios y cotizaciones sociales		236.843,47	545.013,05
2. Transferencias y subvenciones recibidas		1.691.030.480,24	1.545.577.730,49
3. Ventas netas y prestaciones de servicios		24.645.676,92	28.381.625,03
4. Gestión de recursos recaudados por cuenta de otros entes		0	0
5. Intereses y dividendos cobrados		25,07	4,08
6. Otros Cobros		2.780.139,78	12.000.595,88
B) Pagos		1.636.935.362,08	1.531.461.683,34
7. Gastos de personal		1.359.631.897,57	1.286.378.336,99
8. Transferencias y subvenciones concedidas		677.801,91	597.917,67
9. Aprovisionamientos		0	0
10. Otros gastos de gestión		276.420.968,98	244.335.360,53
11. Gestión de recursos recaudados por cuenta de otros entes		0	0
12. Intereses pagados		17.529,35	20.779,56
13. Otros pagos		187.164,27	129.288,59
Flujos netos de efectivo por actividades de gestión (+A-B)		81.757.803,40	55.043.285,19
II. FLUJOS DE EFECTIVO DE LAS ACTIVIDADES DE INVERSIÓN			
C) Cobros:		537.673,92	533.845,17
1. Venta de inversiones reales		0	0
2. Venta de activos financieros		494.808,92	448.525,87
3. Otros cobros de las actividades de inversión		42.865,00	85.319,30
4. Unidad de actividad		0	0
D) Pagos:		95.944.180,59	40.256.528,70
5. Compra de inversiones reales		95.374.922,29	39.716.152,45
6. Compra de activos financieros		481.395,90	484.622,44
7. Otros pagos de las actividades de inversión		87.862,40	55.753,81
8. Unidad de actividad		0	0
Flujos netos de efectivo por actividades de inversión (+C-D)		-95.406.506,67	-39.722.683,53

Agencia Estatal de la Administración Tributaria - 2023 - Cuentas Anuales - Euros			
D. Estado de flujos de efectivo			
	NOTAS EN MEMORIA	EJ. N	EJ. N-1
III. FLUJOS DE EFECTIVO DE LAS ACTIVIDADES DE FINANCIACIÓN			
E) Aumentos en el patrimonio:		0	0
1. Aportaciones de la entidad o entidades propietarias		0	0
F) Pagos a la entidad o entidades propietarias		0	0
2. Devolución de aportaciones y reparto de resultados a la entidad o entidades propietarias		0	0
G) Cobros por emisión de pasivos financieros:		0	0
3. Obligaciones y otros valores negociables		0	0
4. Préstamos recibidos		0	0
5. Otras deudas		0	0
H) Pagos por reembolso de pasivos financieros:		0	0
6. Obligaciones y otros valores negociables		0	0
7. Préstamos recibidos		0	0
8. Otras deudas		0	0
Flujos netos de efectivo por actividades de financiación (+E-F+G-H)		0	0
IV. FLUJOS DE EFECTIVO PENDIENTES DE CLASIFICACIÓN			
I) Cobros pendientes de aplicación		-17.018,04	26.365,17
J) Pagos pendientes de aplicación		-268.016,75	370.860,00
Flujos netos de efectivo pendientes de clasificación (+I-J)		250.998,71	-344.494,83
V. EFECTO DE LAS VARIACIONES DE LOS TIPOS DE CAMBIO		0	0
VI. INCREMENTO/DISMINUCIÓN NETA DEL EFECTIVO Y ACTIVOS LÍQUIDOS EQUIVALENTES AL EFECTIVO (I+II+III+IV+V)		-13.397.704,56	14.976.106,83
Efectivo y activos líquidos equivalentes al efectivo al inicio del ejercicio		26.318.356,70	11.342.249,87
Efectivo y activos líquidos equivalentes al efectivo al final del ejercicio		12.920.652,14	26.318.356,70

Agencia Estatal de la Administración Tributaria - 2023 - Cuentas Anuales - Euros									
E.I. Estado de Liquidación del presupuesto. Estado de liquidación del presupuesto de gastos									
PARTIDA		CRÉDITOS PRESUPUESTARIOS			GASTOS	OBLIGACIONES		OBLIGACIONES	
PRESUPUESTARIA	DESCRIPCIÓN				COMPROMETIDOS	RECONOCIDAS	PAGOS	PENDIENTES DE	REMANENTES
		INICIALES	MODIFICACIONES	DEFINITIVOS	-4	NETAS	-6	PAGO A 31 DE	DE CRÉDITO
		-1	-2	(3=1+2)		-5		DICIEMBRE	(8=3-5)
								(7=5-6)	
2023 15 932A 10000	RETRIBUCIONES BÁSICAS.	132.800,00	8.708,82	141.508,82	138.727,03	138.727,03	138.727,03	0	2.781,79
2023 15 932A 10001	RETRIBUCIONES COMPLEMENTARIAS	305.000,00	16.367,50	321.367,50	318.304,74	318.304,74	318.304,74	0	3.062,76
2023 15 932A 12000	SUELDO SG A1(L7/2007) Y G A(OT LEY)	38.049.210,00	3.169.895,13	41.219.105,13	40.872.752,79	40.872.752,79	40.872.752,79	0	346.352,34
2023 15 932A 12001	SUELDO SG A2(L7/2007) Y G B(OT LEY)	115.479.590,00	7.209.025,41	122.688.615,41	121.257.925,11	121.257.925,11	121.257.925,11	0	1.430.690,30
2023 15 932A 12002	SUELDO SG C1(L7/2007) Y G C(OT LEY)	99.619.320,00	5.558.040,16	105.177.360,16	102.254.591,92	102.254.591,92	102.254.591,92	0	2.922.768,24
2023 15 932A 12003	SUELDO SG C2(L7/2007) Y G D(OT LEY)	24.081.940,00	-115.453,38	23.966.486,62	23.739.573,52	23.739.573,52	23.739.573,52	0	226.913,10
2023 15 932A 12004	SD PERS AGRUP PROF (L7/2007) Y G E	1.420,00	6.300,26	7.720,26	7.682,97	7.682,97	7.682,97	0	37,29
2023 15 932A 120050	TRIENIOS SG A1(L7/2007) Y G A(OT L)	66.881.010,00	-56.044.226,65	10.836.783,35	10.136.309,25	10.136.309,25	10.136.309,25	0	700.474,10
2023 15 932A 120051	TRIENIO SG A2(LEY7/2007) Y G B(OT L)	0	25.781.837,68	25.781.837,68	25.669.623,43	25.669.623,43	25.669.623,43	0	112.214,25
2023 15 932A 120052	TRIENIO SG C1(L7/2007) Y G C(OT LEY)	0	20.961.640,32	20.961.640,32	20.799.766,24	20.799.766,24	20.799.766,24	0	161.874,08
2023 15 932A 120053	TRIENIO SG C2(L7/2007) Y G D(OT LEY)	0	11.280.691,63	11.280.691,63	11.160.103,31	11.160.103,31	11.160.103,31	0	120.588,32
2023 15 932A 120054	TRIE PER AGRU PROF (L7/2007) Y E	0	490.492,03	490.492,03	485.851,83	485.851,83	485.851,83	0	4.640,20
2023 15 932A 12006	OTRAS RETRIB BÁSICAS (PAGAS EXTRAS	77.531.490,00	479.687,37	78.011.177,37	78.011.157,90	78.011.157,90	78.011.157,90	0	19,47
2023 15 932A 12100	COMPLEMENTO DE DESTINO	139.915.060,00	46.144.071,78	186.059.131,78	184.654.890,14	184.654.890,14	184.654.890,14	0	1.404.241,64
2023 15 932A 12101	COMPLEMENTO ESPECÍFICO	245.095.990,00	102.810.158,74	347.906.148,74	346.528.143,53	346.528.143,53	346.528.143,53	0	1.378.005,21
2023 15 932A 12102	INDEMNIZACIÓN POR RESIDENCIA	3.790.200,00	699.946,69	4.490.146,69	4.155.592,12	4.155.592,12	4.155.592,12	0	334.554,57
2023 15 932A 12103	OTROS COMPLEMENTOS.	5.200.000,00	-260.000,00	4.940.000,00	1.734.717,18	1.734.717,18	1.734.717,18	0	3.205.282,82
2023 15 932A 12104	INDEMNIZACIÓN POR SENTENCIA.	0	260.000,00	260.000,00	78.863,78	78.863,78	78.863,78	0	181.136,22
2023 15 932A 12200	CASA, VIVIENDA	100.000,00	-5.000,00	95.000,00	82.512,71	82.512,71	82.512,71	0	12.487,29
2023 15 932A 12209	OTRAS.RETRIBUCIONES EN ESPECIE.	0	5.000,00	5.000,00	1.348,72	1.348,72	1.348,72	0	3.651,28
2023 15 932A 12400	SUELDO SG A1(LEY7/2007) Y G A(OT LE	622.190,00	-40.544,23	581.645,77	576.303,87	576.303,87	576.303,87	0	5.341,90
2023 15 932A 12401	SUELDO SG A2(L7/2007) Y G B(OT L	1.617.150,00	-635.264,57	981.885,43	935.238,87	935.238,87	935.238,87	0	46.646,56
2023 15 932A 12402	SUELDO SG C1(L7/2007) Y G C (OT LEY	0	569.095,33	569.095,33	545.317,60	545.317,60	545.317,60	0	23.777,73
2023 15 932A 12403	PRACTICAS GRUPO D	0	3.438,82	3.438,82	3.438,82	3.438,82	3.438,82	0	0
2023 15 932A 12405	PRACTICAS TRIENIOS.	133.740,00	-18.714,74	115.025,26	104.033,71	104.033,71	104.033,71	0	10.991,55
2023 15 932A 12406	PRACTICAS PAGAS EXTRAORDINARIAS	463.160,00	-16.463,31	446.696,69	446.696,69	446.696,69	446.696,69	0	0
2023 15 932A 12407	PRACTICAS RETR COMPLEMENTARIAS	2.063.760,00	-90.785,14	1.972.974,86	1.755.655,25	1.755.655,25	1.755.655,25	0	217.319,61
2023 15 932A 130000	SALAR BASE,COMPL ARMON Y PAGAS EXTR	32.237.280,00	-5.175.466,56	27.061.813,44	24.637.655,29	24.637.655,29	24.637.655,29	0	2.424.158,15
2023 15 932A 130001	ANTIGÜEDAD	0	3.500.984,35	3.500.984,35	3.307.912,11	3.307.912,11	3.307.912,11	0	193.072,24
2023 15 932A 130010	PRODUCTIVIDAD PLANES ESPECIALES	10.897.320,00	-5.880.166,29	5.017.153,71	5.016.972,71	5.016.972,71	5.016.972,71	0	181
2023 15 932A 130011	HORAS EXTRAORDIN PERSONAL LABORAL.	0	56.624,91	56.624,91	37.108,04	37.108,04	37.108,04	0	19.516,87
2023 15 932A 130012	COMPLEMENTO PRODUCTIVIDAD RECAUDAC	0	324.349,75	324.349,75	212.381,32	212.381,32	212.381,32	0	111.968,43
2023 15 932A 130013	COMPL PRODUC CAMPAÑ AUTOLIKU IMPUES	0	636.279,98	636.279,98	442.444,67	442.444,67	442.444,67	0	193.835,31
2023 15 932A 130014	PRODUCTIVIDAD PERSONAL FUERA DE CON	0	131.164,72	131.164,72	67.275,34	67.275,34	67.275,34	0	63.889,38

Agencia Estatal de la Administración Tributaria - 2023 - Cuentas Anuales - Euros									
E.I. Estado de Liquidación del presupuesto. Estado de liquidación del presupuesto de gastos									
PARTIDA		CRÉDITOS PRESUPUESTARIOS			GASTOS	OBLIGACIONES RECONOCIDAS	PAGOS	OBLIGACIONES PENDIENTES DE	REMANENTES
PRESUPUESTARIA	DESCRIPCIÓN				COMPROMETIDOS	NETAS	-6	PAGO A 31 DE	DE CRÉDITO
		INICIALES	MODIFICACIONES	DEFINITIVOS	-4	-5		DICIEMBRE	(8=3-5)
2023 15 932A 130015	INDEMNIZACIÓN POR SENTENCIA.	0	2.100,44	2.100,44	783,13	783,13	783,13	0	1.317,31
2023 15 932A 130016	COMPLEMENTO PRODUCTIVIDAD OBJETIVOS	0	1.335.306,54	1.335.306,54	1.335.306,54	1.335.306,54	1.335.306,54	0	0
2023 15 932A 130017	INDEMNIZ RESIDENCIA PERS LABORAL	0	353.079,99	353.079,99	269.209,45	269.209,45	269.209,45	0	83.870,54
2023 15 932A 130018	COMPLEMENTOS DE PUESTO DE TRABAJO.	0	925.743,79	925.743,79	599.863,80	599.863,80	599.863,80	0	325.879,99
2023 15 932A 130019	RETRIB DE CARACTER PERSONAL Y OTRAS	0	5.197.239,51	5.197.239,51	4.832.129,01	4.832.129,01	4.832.129,01	0	365.110,50
2023 15 932A 13100	RETRIBUCIONES BÁSICAS.	460.940,00	-262.886,72	198.053,28	193.928,13	193.928,13	193.928,13	0	4.125,15
2023 15 932A 13101	OTRAS REMUNERACIONES	0	106.644,07	106.644,07	93.009,79	93.009,79	93.009,79	0	13.634,28
2023 15 932A 13200	RETR ESPECIE PERS LAB.CASA-VIVIENDA	0	1.500,00	1.500,00	1.359,52	1.359,52	1.359,52	0	140,48
2023 15 932A 13209	RETR ESPECIE PERS LAB OTRAS	0	1.500,00	1.500,00	530,41	530,41	530,41	0	969,59
2023 15 932A 15000	PRODUCTIVIDAD ALTOS CARGOS	0	410.000,00	410.000,00	408.555,50	408.555,50	408.555,50	0	1.444,50
2023 15 932A 15001	PRODUCTIVIDAD BAREMADA INSPECCIÓN.	0	38.290.189,72	38.290.189,72	38.289.534,61	38.289.534,61	38.289.534,61	0	655,11
2023 15 932A 15002	PRODUCTIVIDAD BAREMADA INFORMATICA	0	6.973,85	6.973,85	6.973,85	6.973,85	6.973,85	0	0
2023 15 932A 150030	PRODUCTIVIDAD MEJOR DESEMPEÑO	86.417.180,00	105.616.708,32	192.033.888,32	192.033.832,32	192.033.832,32	192.033.832,32	0	56
2023 15 932A 150031	PRODUCTIVIDAD MAYOR HORARIO.	0	8.803.201,18	8.803.201,18	8.040.099,16	8.040.099,16	8.040.099,16	0	763.102,02
2023 15 932A 15004	PRODUCTIVIDAD POR OBJETIVOS.	0	8.966.710,47	8.966.710,47	8.966.056,67	8.966.056,67	8.966.056,67	0	653,8
2023 15 932A 15005	PRODUCTIVIDAD AGENTES TRIBUTARIOS.	0	13.000.000,00	13.000.000,00	12.828.801,73	12.828.801,73	12.828.801,73	0	171.198,27
2023 15 932A 15100	GRATIFICACIONES.	600.000,00	0	600.000,00	430.114,89	430.114,89	430.114,89	0	169.885,11
2023 15 932A 16000	SEGURIDAD SOCIAL	74.237.470,00	5.849.186,19	80.086.656,19	78.016.344,94	78.016.344,94	78.016.344,94	0	2.070.311,25
2023 15 932A 16200	FORMACIÓN Y PERFECCIONAM PERSONAL	669.920,00	0	669.920,00	401.224,32	366.580,32	366.580,32	0	303.339,68
2023 15 932A 16201	GTOS. SOC. ECONOMATOS Y COMEDORES.	92.000,00	0	92.000,00	0	0	0	0	92.000,00
2023 15 932A 16204	ACCIÓN SOCIAL AL PERSONAL	2.402.420,00	0	2.402.420,00	2.402.410,01	2.402.410,01	2.402.410,01	0	9,99
2023 15 932A 16205	GASTOS SOCIALES. SEGUROS.	333.720,00	-126.347,39	207.372,61	207.372,58	207.372,58	207.372,58	0	0,03
2023 15 932A 16209	OTROS GASTOS SOCIALES DE PERSONAL.	69.900,00	-521,63	69.378,37	51.251,06	51.251,06	51.251,06	0	18.127,31
2023 15 932A 202000	RENTA. ARRENDAMIENTO	15.713.030,00	14.966.949,94	30.679.979,94	30.236.785,27	30.236.785,27	30.112.320,65	124.464,62	443.194,67
2023 15 932A 202001	OTROS GASTOS ASIMILABLES.ARRENDAMIE	0	966.376,85	966.376,85	950.655,73	950.655,73	833.565,75	117.089,98	15.721,12
2023 15 932A 20201	ARRENDAMIENTO GARAJES.	0	121.748,93	121.748,93	121.371,10	120.433,80	119.246,00	1.187,80	1.315,13
2023 15 932A 20300	ARRENDAMIENTO INSTALACIONES.	74.600,00	-61.412,35	13.187,65	12.702,59	12.702,59	12.702,59	0	485,06
2023 15 932A 20301	ARRENDAMIENTO MAQUINARIA.	0	127.854,79	127.854,79	127.632,51	116.731,76	116.731,76	0	11.123,03
2023 15 932A 20302	ARRENDAMIENTO UTILLAJE	0	8.945,52	8.945,52	8.482,81	8.482,81	5.403,67	3.079,14	462,71
2023 15 932A 205	ARRENDAMIENTO MOBILIARIO Y ENSERES	0	28.274,34	28.274,34	28.233,73	20.857,03	20.857,03	0	7.417,31
2023 15 932A 20600	ARRENDAMIENTOS EQUIPOS INFORMÁTICOS	10.971.300,00	2.932.808,12	13.904.108,12	13.882.223,07	13.882.223,07	10.809.913,12	3.072.309,95	21.885,05
2023 15 932A 20602	ARREND EQUIPOS INFORMÁTICOS CV19.	0	947.351,64	947.351,64	947.351,50	947.351,50	947.351,50	0	0,14
2023 15 932A 209	CÁNONES	31.000,00	2.452,96	33.452,96	33.452,86	33.452,86	33.452,86	0	0,1
2023 15 932A 212000	MANTEN Y CONS EDIF GESTIÓN CENTRALI	10.361.100,00	-9.277.556,10	1.083.543,90	1.059.381,75	1.041.626,18	1.041.626,18	0	41.917,72
2023 15 932A 212001	MANT Y CONSE EDIF GESTIÓN DESCENTRA	0	7.175.624,67	7.175.624,67	6.346.056,53	6.180.365,23	6.056.962,76	123.402,47	995.259,44

Agencia Estatal de la Administración Tributaria - 2023 - Cuentas Anuales - Euros									
E.I. Estado de Liquidación del presupuesto. Estado de liquidación del presupuesto de gastos									
PARTIDA		CRÉDITOS PRESUPUESTARIOS			GASTOS	OBLIGACIONES RECONOCIDAS	PAGOS	OBLIGACIONES PENDIENTES DE	REMANENTES
PRESUPUESTARIA	DESCRIPCIÓN				COMPROMETIDOS	NETAS	-6	PAGO A 31 DE	DE CRÉDITO
		INICIALES	MODIFICACIONES	DEFINITIVOS	-4	-5		DICIEMBRE	(8=3-5)
2023 15 932A 212010	REPARACIÓN EDIF GESTIÓN CENTRALIZAD	0	132.620,83	132.620,83	125.655,83	101.848,71	31.983,93	69.864,78	30.772,12
2023 15 932A 212011	REPARACIÓN EDIFICIOS GEST DESCENTRA	0	2.422.758,70	2.422.758,70	2.376.456,05	2.364.339,11	2.183.035,32	181.303,79	58.419,59
2023 15 932A 212020	REPARACIÓN INSTAL FIJAS GEST CENTRA	0	200.000,00	200.000,00	123.539,79	123.539,79	123.539,79	0	76.460,21
2023 15 932A 212021	REPARACIÓN INSTAL FIJAS GEST DESCEN	0	1.106.658,47	1.106.658,47	1.084.106,19	1.049.251,58	995.272,52	53.979,06	57.406,89
2023 15 932A 21300	REPARACIÓN INSTALACIONES.	4.506.000,00	10.108,50	4.516.108,50	4.162.949,08	4.046.030,79	3.969.516,79	76.514,00	470.077,71
2023 15 932A 21301	REPARACIÓN MAQUINARIA.	0	25.041,08	25.041,08	20.215,31	20.215,31	20.215,31	0	4.825,77
2023 15 932A 21302	REPARACIÓN UTILLAJE	0	133.749,57	133.749,57	128.119,28	125.058,82	125.058,82	0	8.690,75
2023 15 932A 214	REPARACIÓN ELEMENTOS TRANSPORTE	6.639.400,00	1.646.024,48	8.285.424,48	7.750.927,41	7.750.636,59	7.110.739,79	639.896,80	534.787,89
2023 15 932A 21500	REPAR MANTEN Y CONSERV REPROGR.	1.498.100,00	-398.381,48	1.099.718,52	1.089.916,74	1.069.260,84	1.068.955,21	305,63	30.457,68
2023 15 932A 21501	REPAR. MANT.Y CONSER DE RESTO MOBIL	0	245.071,42	245.071,42	212.699,44	198.403,19	171.519,74	26.883,45	46.668,23
2023 15 932A 21600	REPARACION EQUIPOS INFORMÁTICOS	9.240.600,00	-3.874.934,80	5.365.665,20	5.365.408,18	5.160.770,82	5.160.770,82	0	204.894,38
2023 15 932A 21601	REPARACIÓN OFIMÁTICA	0	1.833.235,53	1.833.235,53	1.828.445,86	1.766.337,98	1.766.337,98	0	66.897,55
2023 15 932A 21602	REPARACION EQUIPOS IMPRESIÓN CIE	0	536.045,33	536.045,33	533.866,97	533.866,97	533.866,97	0	2.178,36
2023 15 932A 219	REPARACION OTRO INMOVILIZADO MATER	0	277,41	277,41	277,41	277,41	277,41	0	0
2023 15 932A 220000	CONSUMIBLE DE OFICINA.	293.000,00	284.764,50	577.764,50	531.525,63	530.246,88	530.246,88	0	47.517,62
2023 15 932A 22001	PRENSA, REVISTAS Y OTROS LIBROS	1.050.600,00	109.552,96	1.160.152,96	1.141.122,19	1.139.492,61	1.139.492,61	0	20.660,35
2023 15 932A 220020	TONER	305.000,00	-121.496,18	183.503,82	159.652,17	159.652,17	159.652,17	0	23.851,65
2023 15 932A 220022	OTRO MATERIAL INFORMATICO NO INVENT	0	175.520,44	175.520,44	134.984,94	134.984,94	134.984,94	0	40.535,50
2023 15 932A 220030	COMPLEMENTOS DE MATERIAL DE OFICINA	5.131.100,00	-4.981.588,71	149.511,29	126.267,67	126.267,67	124.210,67	2.057,00	23.243,62
2023 15 932A 220031	COMPLEMENTOS MAT INFORMÁTICO.INVENT	0	5.960.222,12	5.960.222,12	5.952.519,97	5.952.519,97	5.952.519,97	0	7.702,15
2023 15 932A 220032	OTROS COMPLEMENTOS INVENTARIABLES.	0	477.581,52	477.581,52	441.743,80	430.518,93	368.668,15	61.850,78	47.062,59
2023 15 932A 220034	OTROS COMPLEMENTOS COVID19	0	14.781,22	14.781,22	14.695,11	14.695,11	14.695,11	0	86,11
2023 15 932A 22100	ENERGÍA ELÉCTRICA	16.847.900,00	8.593.953,75	25.441.853,75	21.621.401,66	20.491.346,29	19.694.588,37	796.757,92	4.950.507,46
2023 15 932A 22101	SUMINISTROS DE AGUA	573.000,00	24.176,86	597.176,86	546.591,15	546.591,15	539.684,82	6.906,33	50.585,71
2023 15 932A 22102	SUMINISTROS DE GAS.	126.000,00	138.570,81	264.570,81	221.393,46	221.393,46	216.124,07	5.269,39	43.177,35
2023 15 932A 221030	CALEFACCIÓN	8.752.000,00	-7.656.100,19	1.095.899,81	912.891,51	896.573,50	847.302,48	49.271,02	199.326,31
2023 15 932A 221031	COMBUSTIBLES PARA VEHICULOS AUTOM.	0	974.362,12	974.362,12	751.773,29	751.773,29	748.150,57	3.622,72	222.588,83
2023 15 932A 221032	COMBUSTIBLE PARA EMBARCACIONES.	0	6.008.209,67	6.008.209,67	5.694.535,48	5.694.535,48	5.198.351,35	496.184,13	313.674,19
2023 15 932A 221033	COMBUSTIBLE PARA AERONAVES	0	620.000,00	620.000,00	433.908,07	433.908,07	433.908,07	0	186.091,93
2023 15 932A 22104	VESTUARIO.	614.000,00	331.259,63	945.259,63	605.184,90	398.119,90	95.190,35	302.929,55	547.139,73
2023 15 932A 22105	PRODUCTOS ALIMENTICIOS	156.000,00	45.793,35	201.793,35	186.664,55	186.664,55	186.664,55	0	15.128,80
2023 15 932A 22106	PRODUCTOS FARMACEUTICOS	1.602.000,00	-1.491.415,33	110.584,67	97.922,94	50.254,88	50.254,88	0	60.329,79
2023 15 932A 22109	LABORES FABRICA NAC MONEDA Y TIMBRE	6.300.000,00	6.200.000,00	12.500.000,00	10.981.535,74	10.981.535,74	10.904.247,25	77.288,49	1.518.464,26
2023 15 932A 22111	REPUESTOS MAQU UTILL Y ELTOS TR	690.000,00	-250.344,46	439.655,54	399.829,84	360.547,60	360.547,60	0	79.107,94
2023 15 932A 22112	MATERIAL ELECTRO ELECTRI Y COMUNIC	266.000,00	219.409,42	485.409,42	437.528,77	437.528,77	429.299,97	8.228,80	47.880,65

Agencia Estatal de la Administración Tributaria - 2023 - Cuentas Anuales - Euros									
E.I. Estado de Liquidación del presupuesto. Estado de liquidación del presupuesto de gastos									
PARTIDA		CRÉDITOS PRESUPUESTARIOS			GASTOS	OBLIGACIONES RECONOCIDAS	PAGOS	OBLIGACIONES PENDIENTES DE	REMANENTES
PRESUPUESTARIA	DESCRIPCIÓN				COMPROMETIDOS	NETAS	-6	PAGO A 31 DE	DE CRÉDITO
		INICIALES	MODIFICACIONES	DEFINITIVOS	-4	-5		DICIEMBRE	(8=3-5)
2023 15 932A 221990	CAMPAÑAS E IMPRESOS TRIBUTARIOS	4.067.400,00	180.136,16	4.247.536,16	4.172.482,88	4.090.991,45	4.005.019,21	85.972,24	156.544,71
2023 15 932A 221991	GASTOS DE COMUNIDAD DE EDIFICIOS	0	800.874,34	800.874,34	621.047,62	621.047,62	621.047,62	0	179.826,72
2023 15 932A 221992	MATERIAL DE LABORATORIO	0	485.796,13	485.796,13	418.517,88	416.073,35	408.646,31	7.427,04	69.722,78
2023 15 932A 221993	SUMINISTROS VARIOS.	0	761.648,02	761.648,02	705.252,84	701.693,39	699.300,17	2.393,22	59.954,63
2023 15 932A 221994	SUMINISTROS ADUAN EN PUERTOS Y AERO	0	432.516,58	432.516,58	388.762,58	388.762,58	388.762,58	0	43.754,00
2023 15 932A 221996	SUMINISTROS VARIOS COVID19	0	702,69	702,69	702,69	702,69	702,69	0	0
2023 15 932A 22200	SERVICIO DE TELECOMUNICACIONES.	9.309.800,00	499.463,83	9.809.263,83	9.808.837,06	9.780.944,64	9.776.114,87	4.829,77	28.319,19
2023 15 932A 22201	POSTALES	250.000,00	1.465.657,33	1.715.657,33	176.425,49	175.224,62	175.224,62	0	1.540.432,71
2023 15 932A 22202	COMUNICACIONES ELECTRONICAS.	1.683.000,00	-1.552.489,98	130.510,02	130.510,02	130.510,02	130.510,02	0	0
2023 15 932A 22299	OTRAS COMUNICACIONES	537.300,00	2.842,77	540.142,77	289.057,58	270.808,03	265.518,45	5.289,58	269.334,74
2023 15 932A 22300	PARQUE MOVIL.	273.600,00	-273.337,50	262,5	262,5	262,5	262,5	0	0
2023 15 932A 22301	RESTO TRANSPORTES	0	225.516,49	225.516,49	202.210,86	196.650,09	196.650,09	0	28.866,40
2023 15 932A 22302	MUDANZAS	0	391.866,51	391.866,51	216.222,67	216.222,67	208.055,17	8.167,50	175.643,84
2023 15 932A 22401	PRIMAS DE SEGUROS DE ELEM TRANSPORT	1.102.000,00	84.400,00	1.186.400,00	953.818,20	953.637,19	953.637,19	0	232.762,81
2023 15 932A 22499	OTRAS PRIMAS DE SEGUROS	0	284.123,13	284.123,13	284.107,82	284.107,82	284.107,82	0	15,31
2023 15 932A 22500	TRIBUTOS ESTATALES	27.200,00	4.000,00	31.200,00	22.277,04	22.277,04	22.277,04	0	8.922,96
2023 15 932A 22501	TRIBUTOS AUTONÓMICOS.	18.500,00	2.429,38	20.929,38	12.712,24	12.712,24	12.712,24	0	8.217,14
2023 15 932A 225020	I B I	8.057.000,00	-124.034,31	7.932.965,69	7.703.875,87	7.703.875,87	7.703.875,87	0	229.089,82
2023 15 932A 225021	OTROS TRIBUTOS LOCALES	0	354.050,44	354.050,44	338.820,43	338.820,43	338.820,43	0	15.230,01
2023 15 932A 22601	ATENCIONES PROTOCOLARIAS Y REPRESENTACIONES	146.980,00	0	146.980,00	55.311,21	55.311,21	55.311,21	0	91.668,79
2023 15 932A 226020	CAMPAÑAS INSTITUCIONALES.	8.705.000,00	-3.251.445,24	5.453.554,76	5.429.211,66	5.375.818,45	5.375.818,45	0	77.736,31
2023 15 932A 226021	PUBLICIDAD EN BOLETINES OFIC. Y OTR	0	88.882,04	88.882,04	85.434,14	85.434,14	85.434,14	0	3.447,90
2023 15 932A 226030	DER LITIGIOS INDEMNIZ EMBARGOS ETC	4.250.000,00	-2.419.862,76	1.830.137,24	1.199.835,97	1.179.479,97	1.151.914,29	27.565,68	650.657,27
2023 15 932A 226031	COSTE ACCESO REGIST PCOS CONV 08	0	142	142	52	52	52	0	90
2023 15 932A 22604	GASTOS OPERACIONES CONFIDENCIALES.	100.860,00	0	100.860,00	85.587,83	85.587,83	85.587,83	0	15.272,17
2023 15 932A 22606	REUNIONES Y CONFERENCIAS.	370.000,00	193.548,49	563.548,49	522.073,82	522.073,82	518.371,50	3.702,32	41.474,67
2023 15 932A 22607	OPOSICIONES Y PRUEBAS SELECTIVAS	503.000,00	107.000,00	610.000,00	473.092,98	460.572,07	460.572,07	0	149.427,93
2023 15 932A 226990	GASTOS COOPERACION OTRAS ADMONES	368.000,00	-349.197,19	18.802,81	15.949,79	15.949,79	15.949,79	0	2.853,02
2023 15 932A 226992	VARIOS.	0	142.169,56	142.169,56	132.061,65	130.561,65	129.566,09	995,56	11.607,91
2023 15 932A 226993	SERVICIOS BANCARIOS Y SIMILARES	0	204.901,74	204.901,74	201.579,21	201.578,86	201.578,86	0	3.322,88
2023 15 932A 226994	GASTOS EXTRAORDINARIOS	0	550,03	550,03	550,03	550,03	550,03	0	0
2023 15 932A 227000	LIMPIEZA EDIFICIOS.	15.522.160,00	-256.345,47	15.265.814,53	15.216.543,70	15.168.711,11	14.935.571,04	233.140,07	97.103,42
2023 15 932A 227001	LIMPIEZA BARCOS.	0	271.475,07	271.475,07	244.944,82	244.509,82	244.509,82	0	26.965,25
2023 15 932A 227010	SEGURIDAD EDIFICIOS	20.540.720,00	-4.451.726,06	16.088.993,94	16.027.312,49	15.885.838,30	15.755.405,51	130.432,79	203.155,64
2023 15 932A 227011	SEGURIDAD BARCOS	0	3.939.777,88	3.939.777,88	3.936.576,18	3.936.103,47	3.762.899,90	173.203,57	3.674,41

Agencia Estatal de la Administración Tributaria - 2023 - Cuentas Anuales - Euros									
E.I. Estado de Liquidación del presupuesto. Estado de liquidación del presupuesto de gastos									
PARTIDA		CRÉDITOS PRESUPUESTARIOS			GASTOS	OBLIGACIONES RECONOCIDAS	PAGOS	OBLIGACIONES PENDIENTES DE	REMANENTES
PRESUPUESTARIA	DESCRIPCIÓN				COMPROMETIDOS	NETAS	-6	PAGO A 31 DE	DE CRÉDITO
		INICIALES	MODIFICACIONES	DEFINITIVOS	-4	-5		DICIEMBRE	(8=3-5)
2023 15 932A 22702	VALORACIONES Y PERITAJES.	425.000,00	265.919,46	690.919,46	672.409,53	511.346,81	481.548,14	29.798,67	179.572,65
2023 15 932A 22704	CUSTODIA, DEPÓSITO Y ALMACENAJE	1.000.000,00	350.333,56	1.350.333,56	1.128.567,52	1.076.606,68	1.076.472,55	134,13	273.726,88
2023 15 932A 227060	ESTUDIOS Y TRABAJOS TEC INMUEBLES.	45.882.500,00	-45.708.188,35	174.311,65	163.778,65	125.306,63	87.185,00	38.121,63	49.005,02
2023 15 932A 227061	ESTUDIOS Y TRABAJOS TEC EQUIPAMIENT	0	1.531.498,17	1.531.498,17	1.379.570,92	1.370.917,41	1.370.917,41	0	160.580,76
2023 15 932A 227062	ESTUDIOS Y TRABAJOS TEC INFORMÁTICA	0	41.551.645,67	41.551.645,67	39.719.329,43	39.346.230,29	39.310.393,96	35.836,33	2.205.415,38
2023 15 932A 227063	RESTO DE ESTUDIOS Y TRABAJOS TÉCNIC	0	30.207,03	30.207,03	5.759,97	5.759,97	5.759,97	0	24.447,06
2023 15 932A 227990	OPERACIONES TÉCNICAS DE VUELO	28.675.400,00	-21.160.741,38	7.514.658,62	4.551.409,72	4.551.409,72	4.551.409,72	0	2.963.248,90
2023 15 932A 227991	ASISTENCIA CAMPAÑAS DE RENTA	0	12.046.043,17	12.046.043,17	11.982.201,09	11.936.992,36	11.428.112,33	508.880,03	109.050,81
2023 15 932A 227992	VARIOS.SERVICIOS	0	4.997.402,14	4.997.402,14	4.030.540,04	3.554.794,37	3.445.077,78	109.716,59	1.442.607,77
2023 15 932A 227993	SERVICIOS MÉDICOS	0	1.352.040,19	1.352.040,19	1.128.124,34	1.018.965,11	1.013.571,02	5.394,09	333.075,08
2023 15 932A 23001	DIETAS FORMACIÓN	2.688.900,00	-2.011.765,31	677.134,69	577.854,51	577.854,51	577.619,91	234,6	99.280,18
2023 15 932A 23002	DIETAS DEL PERSONAL SINDICAL	0	128.343,00	128.343,00	121.816,92	121.816,92	121.816,92	0	6.526,08
2023 15 932A 23003	DIETAS CONVOCATORIA EXTERNA.	0	372.523,25	372.523,25	344.243,87	344.243,87	344.243,87	0	28.279,38
2023 15 932A 23004	DIETAS MIEMBROS DE TRIBUNALES	0	33.239,22	33.239,22	11.363,44	11.363,44	11.363,44	0	21.875,78
2023 15 932A 23005	DIETAS PART PRUEBAS PROM INTERNA	0	122.647,20	122.647,20	96.242,93	96.242,93	96.242,93	0	26.404,27
2023 15 932A 23009	DIETAS OPERATIVAS	0	1.658.687,56	1.658.687,56	1.434.678,88	1.434.678,88	1.434.559,82	119,06	224.008,68
2023 15 932A 23101	GASTOS DE LOCOMOCIÓN DE FORMACIÓN.	3.828.100,00	-3.351.249,41	476.850,59	432.261,60	432.261,60	430.729,06	1.532,54	44.588,99
2023 15 932A 23102	GASTOS DE LOCOMOC PERSONAL SINDICAL	0	153.029,44	153.029,44	148.706,58	148.706,58	146.237,01	2.469,57	4.322,86
2023 15 932A 23103	GASTOS LOCOMOC DE CONVOCAT EXTERNAS	0	215.788,47	215.788,47	193.653,51	193.653,51	193.331,28	322,23	22.134,96
2023 15 932A 23104	LOCOMOCIÓN MIEMBROS TRIBUNALES.	0	38.201,86	38.201,86	17.615,59	17.615,59	17.615,59	0	20.586,27
2023 15 932A 23105	LOCOM PART PRUEBAS PROM INTERNA	0	193.306,49	193.306,49	179.172,31	179.172,31	179.064,06	108,25	14.134,18
2023 15 932A 23109	GASTOS DE LOCOMOCIÓN OPERATIVAS	0	2.337.638,47	2.337.638,47	2.206.446,44	2.206.446,44	2.203.202,11	3.244,33	131.192,03
2023 15 932A 232	TRASLADOS.	50.000,00	51.842,17	101.842,17	57.765,49	57.765,49	57.765,49	0	44.076,68
2023 15 932A 23301	TRIBUNALES Y OTROS.	1.433.000,00	-341.127,46	1.091.872,54	901.829,60	901.829,60	901.829,60	0	190.042,94
2023 15 932A 23302	FORMACIÓN.	0	1.009.416,38	1.009.416,38	735.085,30	735.085,30	735.085,30	0	274.331,08
2023 15 932A 278	GTOS. PRESIDENC ESPAÑOLA UE.	0	0	0	0	0	0	0	0
2023 15 932A 27801	DIETAS PRESIDENCIA.ESPAÑOLA UE.	0	57.050,00	57.050,00	39.715,59	39.715,59	39.715,59	0	17.334,41
2023 15 932A 27802	LOCOM. PRESIDENCIA.ESPAÑOLA UE.	0	77.674,03	77.674,03	64.774,97	64.774,97	64.302,67	472,3	12.899,06
2023 15 932A 27803	OTROS PRESIDENCIA.ESPAÑOLA UE.	700.000,00	-134.724,03	565.275,97	160.934,17	160.934,17	160.934,17	0	404.341,80
2023 15 932A 310000	INTERESES PROVEED DE INMOVILIZADO.	10.000,00	0	10.000,00	0	0	0	0	10.000,00
2023 15 932A 352	INTERESES DE DEMORA	40.000,00	-3.541,49	36.458,51	13.987,86	13.987,86	13.987,86	0	22.470,65
2023 15 932A 35901	DIFERENCIAS DE CAMBIO.	0	3.541,49	3.541,49	3.541,49	3.541,49	3.541,49	0	0
2023 15 932A 451	TRANSF CTE AL INST ECO BARCELONA	60.000,00	0	60.000,00	0	0	0	0	60.000,00
2023 15 932A 48000	PARA CONCESIÓN DE BECAS	770.800,00	-345.329,43	425.470,57	423.720,00	423.720,00	423.720,00	0	1.750,57
2023 15 932A 486	PENSIONES FUNCIONARIOS Y PROT FAM.	50.000,00	2.821,02	52.821,02	52.821,02	52.821,02	52.821,02	0	0

Agencia Estatal de la Administración Tributaria - 2023 - Cuentas Anuales - Euros									
E.I. Estado de Liquidación del presupuesto. Estado de liquidación del presupuesto de gastos									
PARTIDA		CRÉDITOS PRESUPUESTARIOS			GASTOS	OBLIGACIONES		OBLIGACIONES	
PRESUPUESTARIA	DESCRIPCIÓN				COMPROMETIDOS	RECONOCIDAS	PAGOS	PENDIENTES DE	REMANENTES
		INICIALES	MODIFICACIONES	DEFINITIVOS	-4	-5	-6	PAGO A 31 DE	DE CRÉDITO
								DICIEMBRE	(8=3-5)
2023 15 932A 490	TRANS CTES AL EXTERIOR	160.000,00	42.508,41	202.508,41	192.128,83	192.128,83	192.128,83	0	10.379,58
2023 15 932A 600	INVERSIONES EN TERRENOS	0	14.237,52	14.237,52	14.237,52	14.237,52	14.237,52	0	0
2023 15 932A 63002	EDIFICIOS Y OTRAS CONSTRUCCIONES	102.991.790,00	-69.695.451,60	33.296.338,40	32.578.296,69	30.782.711,92	23.963.250,49	6.819.461,43	2.513.626,48
2023 15 932A 630030	INSTALACIONES AREA DE EQUIPAMIENTO	0	1.764.000,40	1.764.000,40	1.605.021,86	1.534.777,45	1.313.857,07	220.920,38	229.222,95
2023 15 932A 630031	MAQUINARIA	0	6.476.769,07	6.476.769,07	6.404.558,51	5.660.613,47	5.432.718,57	227.894,90	816.155,60
2023 15 932A 630032	OTRO UTILLAJE	0	3.569,50	3.569,50	2.953,61	2.953,61	2.953,61	0	615,89
2023 15 932A 630033	INSTALACIONES AREA DE SEGURIDAD	0	3.084.016,50	3.084.016,50	3.054.923,06	3.054.923,06	2.555.852,47	499.070,59	29.093,44
2023 15 932A 63004	ELEMENTOS DE TRANSPORTE	0	23.123.699,57	23.123.699,57	23.116.352,18	22.465.006,10	22.313.730,85	151.275,25	658.693,47
2023 15 932A 63005	MOBILIARIO Y ENSERES	0	3.532.909,86	3.532.909,86	3.382.820,14	3.051.812,77	1.808.149,50	1.243.663,27	481.097,09
2023 15 932A 630060	EQUIPOS INFORMÁTICOS	0	12.157.323,11	12.157.323,11	12.156.552,49	12.156.552,49	2.299.227,16	9.857.325,33	770,62
2023 15 932A 630061	OFIMÁTICA.	0	15.949.331,25	15.949.331,25	15.942.577,36	15.942.577,36	3.624,55	15.938.952,81	6.753,89
2023 15 932A 630070	SOFTWARE EQUIPOS INFORMÁTICOS	0	483.502,69	483.502,69	483.502,68	483.502,68	402.765,43	80.737,25	0,01
2023 15 932A 630071	SOFTWARE OFIMÁTICA.	0	81.736,20	81.736,20	81.736,20	81.736,20	2.541,70	79.194,50	0
2023 15 932A 63009	OTRO INMOVILIZADO MATERIAL	0	938.904,48	938.904,48	928.478,33	884.600,37	880.741,68	3.858,69	54.304,11
2023 15 932A 83008	PRÉSTAMOS A CORTO PLAZO AL PERSONAL	732.970,00	0	732.970,00	481.395,90	481.395,90	481.395,90	0	251.574,10
TOTAL		1.396.573.890,00	379.660.214,33	1.776.234.104,33	1.733.013.630,15	1.725.511.124,54	1.682.668.618,85	42.842.505,69	50.722.979,79

Agencia Estatal de la Administración Tributaria - 2023 - Cuentas Anuales - Euros
E.II. Estado de Liquidación del presupuesto. Estado de liquidación del presupuesto de ingresos

Anexo I. Estado de Liquidación del presupuesto. Estado de liquidación del presupuesto de ingresos											
APLICACIÓN		PREVISIONES PRESUPUESTARIAS			DERECHOS	DERECHOS	DERECHOS	DERECHOS	DERECHOS	EXCESO/	
PRESUPUESTARIA	DESCRIPCIÓN				RECONOCIDOS	ANULADOS	CANCELADOS	RECONOCIDOS	RECAUDACIÓN	PENDIENTES	DEFECTO
		INICIALES	MODIFICACIONES	DEFINITIVAS	-4	-5	-6	(7=4-5-6)	NETA	DE COBRO A 31	PREVISIÓN
		-1	-2	(3=1+2)					-8	DE DICIEMBRE	(10=7-3)
		-1	-2	(3=1+2)						(9=7-8)	
15 30908	DERECHOS DE EXAMEN	355.000,00	0	355.000,00	237.803,26	959,79	0	236.843,47	236.843,47	0	-118.156,53
15 321	RENTA DE ADUANAS. DRECHOS MENORES.	87.000,00	0	87.000,00	153.990,70	0	0	153.990,70	153.990,70	0	66.990,70
15 32201	ADMINISTRACIÓN Y COBRANZA.	19.250.000,00	0	19.250.000,00	16.692.161,20	0	0	16.692.161,20	16.692.161,20	0	-2.557.838,80
15 32203	DERIVADOS DE COSTAS PROCED. APREMIO.	3.000.000,00	0	3.000.000,00	1.793.506,45	0	0	1.793.506,45	1.793.506,45	0	-1.206.493,55
15 32204	DERVADOS COSTES REP. FABR. EF.TIMB	6.115.000,00	0	6.115.000,00	5.252.167,27	0	0	5.252.167,27	5.252.167,27	0	-862.832,73
15 32205	SERVICIO NOTIFICACIONES CIE.	220.000,00	0	220.000,00	548.597,10	5,69	0	548.591,41	477.638,21	70.953,20	328.591,41
15 32900	SERVICIOS AJENOS	273.000,00	0	273.000,00	182.592,49	0	0	182.592,49	182.592,49	0	-90.407,51
15 32901	PRESTACIÓN DE OTROS SERVICIOS.	20.000,00	0	20.000,00	5.835,08	0	0	5.835,08	5.835,08	0	-14.164,92
15 332	VENTA FOTOCOPIAS Y OT. PROD. REPRO	0	0	0	14,4	0	0	14,4	14,4	0	14,4
15 339	VENTA DE OTROS BIENES.	16.000,00	0	16.000,00	45.146,12	0	0	45.146,12	45.146,12	0	29.146,12
15 380	DE EJERCICIOS CERRADOS	400.000,00	0	400.000,00	1.414.608,12	0	0	1.414.608,12	1.414.608,12	0	1.014.608,12
15 390	INGRESOS EXTRAORDINARIOS	20.000,00	0	20.000,00	5.233,65	0	0	5.233,65	5.233,65	0	-14.766,35
15 39101	INTERESES DE DEMORA.	0	0	0	606,44	0	0	606,44	606,44	0	606,44
15 39900	COMPEN.SERV.PRESTADOS FUNCIONAR.PUB.	1.200.000,00	0	1.200.000,00	1.089.715,66	391,59	0	1.089.324,07	1.089.324,07	0	-110.675,93
15 39903	SANCIONES INDEMNIZATORIAS.	181.000,00	0	181.000,00	199.801,58	0	0	199.801,58	123.772,44	76.029,14	18.801,58
15 39999	INGRESOS DIVERSOS.	200.000,00	0	200.000,00	86.087,83	1.792,41	0	84.295,42	81.495,42	2.800,00	-115.704,58
15 40000	TRANSF PARA GASTOS DE FUNCIONAMIENT.	1.160.876.920,00	17.301.607,92	1.178.178.527,92	1.180.426.411,38	0	0	1.180.426.411,38	976.073.639,67	204.352.771,71	2.247.883,46
15 40001	TRANSF POR PARTIC REC ACT LIQUI.	0	353.317.190,00	353.317.190,00	353.317.190,00	0	0	353.317.190,00	346.663.709,86	6.653.480,14	0
15 40002	TRANSF POR COMP GTOS. OTROS SERVIC	2.931.450,00	0	2.931.450,00	2.931.450,00	0	0	2.931.450,00	1.710.012,50	1.221.437,50	0
15 40003	PREMIO COBRANZA RECURSOS UE.	67.770.730,00	0	67.770.730,00	67.770.730,00	0	0	67.770.730,00	56.475.608,30	11.295.121,70	0
15 40100	DEL Mº INT GTOS. COMUNES C/ PLOMO.	107.600,00	0	107.600,00	13.072,62	0	0	13.072,62	13.072,62	0	-94.527,38
15 40102	DE OTROS DDMM PARA GTOS. DE NOTIFIC.	0	325.728,70	325.728,70	325.728,70	0	0	325.728,70	299.539,84	26.188,86	0
15 40103	DEL Mº AGRICULTURA CONV. PESCA	0	2.247.883,46	2.247.883,46	0	0	0	0	0	0	-2.247.883,46
15 415	SUBVENCIONES DEL INAP.	0	272.361,70	272.361,70	272.361,70	65.429,30	0	206.932,40	206.932,40	0	-65.429,30
15 419	TRANSF CORRIENTES DE OOA.	0	118.894,00	118.894,00	118.894,00	23.520,67	0	95.373,33	95.373,33	0	-23.520,67
15 49200	TRANSF EX PO 2014/2020 FEDER CANARI.	3.692.400,00	0	3.692.400,00	0	0	0	0	0	0	-3.692.400,00
15 49201	OTRAS.TRANSFERENCIAS DEL EXTERIOR.	0	0	0	4.518.118,59	0	0	4.518.118,59	4.518.118,59	0	4.518.118,59
15 52001	INTERESES DE CUENTAS CORRIENTES.	0	0	0	25,07	0	0	25,07	25,07	0	25,07
15 54099	OTROS PRODUCTOS DE INMUEBLES	51.000,00	0	51.000,00	42.625,00	0	0	42.625,00	42.625,00	0	-8.375,00
15 559	OTRAS CONCESIONES Y APROVECHAMIENTO.	0	0	0	2.892,56	0	0	2.892,56	2.892,56	0	2.892,56
15 70000	PARA GASTOS DE INVERSIONES	102.991.790,00	-1.306.951,45	101.684.838,55	101.659.838,55	0	0	101.659.838,55	101.659.838,55	0	-25.000,00
15 70001	PARA I POR PART EN RECAU ACTOS LIQU.	0	5.000.000,00	5.000.000,00	5.000.000,00	0	0	5.000.000,00	5.000.000,00	0	0
15 701	DE OTROS MINISTERIOS	0	2.383.500,00	2.383.500,00	2.383.500,00	0	0	2.383.500,00	2.383.500,00	0	0
15 795	OTRAS TRANSFERENCIAS DE LA U.E	0	0	0	0	0	0	0	0	0	0
15 83008	REINTEGRO PRESTAMO DE PRESTAMO	415.000,00	0	415.000,00	494.808,92	0	0	494.808,92	494.808,92	0	79.808,92
15 870	REMANENTE DE TESORERÍA	26.400.000,00	0	26.400.000,00	0	0	0	0	0	0	0
TOTAL		1.396.573.890,00	379.660.214,33	1.776.234.104,33	1.746.985.514,44	92.099,45	0	1.746.893.414,99	1.523.194.632,74	223.698.782,25	-2.940.689,34

Agencia Estatal de la Administración Tributaria - 2023 - Cuentas Anuales - Euros				
E.IV. Estado de Liquidación del presupuesto. Resultado presupuestario				
	DERECHOS	OBLIGACIONES		RESULTADO
CONCEPTOS	RECONOCIDOS	RECONOCIDAS	AJUSTES	PRESUPUESTARIO
	NETOS	NETAS		
a. Operaciones corrientes	1.637.355.267,52	1.628.913.723,64		8.441.543,88
b. Operaciones de capital	109.043.338,55	96.116.005,00		12.927.333,55
c. Operaciones comerciales	0	0		0
1. Total operaciones no financieras (a+b+c)	1.746.398.606,07	1.725.029.728,64		21.368.877,43
d. Activos financieros	494.808,92	481.395,90		13.413,02
e. Pasivos financieros	0	0		0
2. Total operaciones financieras (d+e)	494.808,92	481.395,90		13.413,02
I. RESULTADO PRESUPUESTARIO DEL EJERCICIO (I = 1+2)	1.746.893.414,99	1.725.511.124,54		21.382.290,45
AJUSTES:				
3. Créditos gastados financiados con remanente de tesorería no afectado			0	
4. Desviaciones de financiación negativas del ejercicio			0	
5. Desviaciones de financiación positivas del ejercicio			0	
II. TOTAL AJUSTES (II = 3+4-5)			0	
RESULTADO PRESUPUESTARIO AJUSTADO (I+II)				21.382.290,45

1. ORGANIZACIÓN Y ACTIVIDAD

La Agencia Estatal de Administración Tributaria (en lo sucesivo Agencia Tributaria), es un Ente Público de los previstos en el artículo 2, apartado 1 letra g) de la Ley 47/2003, de 26 de noviembre, General Presupuestaria, creado por el artículo 103 de la Ley 31/1990, de 27 de diciembre, de Presupuestos Generales del Estado para 1991, que se integra en las Administraciones Públicas Centrales, estando adscrito al Ministerio de Hacienda, a través de la Secretaría de Estado de Hacienda.

La Agencia Tributaria es la organización administrativa responsable, en nombre y por cuenta del Estado, de la aplicación efectiva del sistema tributario estatal y del aduanero, y de aquellos recursos de otras Administraciones y Entes Públicos nacionales o de la Unión Europea cuya gestión se le encomiende por Ley o por Convenio.

Le corresponde desarrollar las actuaciones administrativas necesarias para que el sistema tributario estatal y el aduanero se apliquen con generalidad y eficacia a todos los obligados tributarios, mediante los procedimientos de gestión, inspección y recaudación tanto formal, como material, que minimicen los costes indirectos derivados de las exigencias formales necesarias para el cumplimiento de las obligaciones tributarias.

La Agencia Tributaria gestiona los tributos cedidos a las Comunidades Autónomas cuando dicha competencia se atribuya a la Administración del Estado por las correspondientes leyes de cesión.

Por último, corresponde a la Agencia Tributaria, en el ámbito de sus competencias, desarrollar los mecanismos de coordinación y colaboración con las Instituciones Comunitarias, las Administraciones Tributarias de los países miembros de la Unión Europea y con las otras Administraciones Tributarias nacionales o extranjeras que resulte necesario para una eficaz gestión del sistema tributario nacional y aduanero en su conjunto.

El régimen jurídico, presupuestario y económico-financiero de la Agencia Tributaria está determinado por su norma de creación.

En este sentido, en el desarrollo de sus funciones de gestión, inspección, y recaudación tributaria, así como en el resto de funciones públicas que se le atribuyen, se rige por lo dispuesto en la Ley 58/2003, de 17 de diciembre, General Tributaria, Ley 39/2015, de 1 de octubre, del Procedimiento Administrativo Común de las Administraciones Públicas y sus respectivas normas de desarrollo, así como por las demás normas que resulten de aplicación al desempeño de sus competencias.

La Agencia Tributaria, elabora anualmente su anteproyecto de presupuesto, donde se reflejan los costes necesarios para la consecución de sus objetivos, que remite al Ministerio de Hacienda para su elevación al acuerdo del Gobierno y posterior remisión a las Cortes Generales, formando parte de los Presupuestos Generales del Estado.

Este presupuesto tiene carácter limitativo por su importe global y carácter estimativo para la distribución de los créditos en categorías económicas, con excepción de las correspondientes a gastos de personal que en todo caso tienen carácter limitativo y vinculante por su cuantía total y en otros capítulos el crédito correspondiente a subvenciones nominativas, atenciones protocolarias y representativas y los gastos confidenciales que tienen carácter limitativo y vinculante cualquiera que sea el nivel de clasificación económica al que se establezcan.

Desde el punto de vista del control, la Agencia Tributaria está sometida al control financiero permanente a cargo de la Intervención General de la Administración del Estado y al régimen de Contabilidad Pública, siéndole de aplicación lo dispuesto en el Título V de la Ley 47/2003, de 26 de noviembre Ley General Presupuestaria.

La contratación de la Agencia Tributaria se ajustará a lo previsto en la Ley 9/2017, de 8 de noviembre, de Contratos del Sector Público, por la que se transponen al ordenamiento jurídico español las Directivas del Parlamento Europeo y del Consejo 2014/23/UE y 2014/24/UE, de 26 de febrero de 2014 y su normativa de desarrollo.

La Agencia Tributaria se financia principalmente con cargo a las transferencias consignadas anualmente en los Presupuestos Generales del Estado, un porcentaje de la recaudación que se derive de los actos de liquidación y de gestión recaudatoria o de otros actos administrativos acordados por la Agencia en el ámbito de la gestión tributaria que tiene encomendada y los ingresos que perciba como retribución por la prestación de servicios de administración y cobranza que pueda realizar, en virtud de convenios o disposición legal, para otras Administraciones Públicas nacionales o supranacionales y entes del sector público.

La única tasa que constituye recurso del presupuesto de la Agencia Tributaria es la correspondiente a Derechos de examen por participación en pruebas selectivas prevista en el artículo 18 de la Ley 66/1997 de 30 de diciembre, de Medidas Fiscales, Administrativas y del Orden Social, si bien el importe de la misma no resulta significativo en el presupuesto de la Agencia.

En cuanto a su régimen fiscal, la Agencia Tributaria está exenta del Impuesto de Sociedades, en base a lo previsto en el artículo 9 apartado 1 letra f) de la Ley 27/2014 de 27 de noviembre del Impuesto de Sociedades.

Las actividades realizadas por la Agencia Tributaria en el desarrollo de las funciones públicas que se le atribuyen, consistentes en la aplicación del sistema tributario estatal y aduanero, no tienen carácter empresarial y, consecuentemente, las operaciones que realiza en desarrollo de dichas actividades no están sujetas al IVA.

No obstante, algunas actividades que se realizaban con habitualidad y a título oneroso tienen a efectos del IVA el carácter de actividades empresariales y, por tanto, las operaciones efectuadas en el ejercicio de las mencionadas actividades están sujetas a este impuesto.

Los **órganos rectores** de la Agencia Tributaria son, la Presidencia, cargo que recae en la Secretaria de Estado de Hacienda y la Dirección General, con rango de Subsecretaría.

El Consejo Superior para la Dirección y coordinación de la Gestión Tributaria, es el órgano colegiado, integrado por representantes de la Administración Tributaria del Estado y de las Comunidades Autónomas y Ciudades con Estatuto de Autonomía, encargado de coordinar la gestión de los tributos cedidos. Dicho órgano, con importantes funciones de informe, propuesta y asesoramiento, recogidos en el artículo 65 de la Ley 22/2009, de 18 de diciembre, por la que se regula el sistema de financiación de las Comunidades Autónomas de régimen común y Ciudades con Estatuto de Autonomía y se modifican determinadas normas tributarias, es presidido por la Presidencia de la Agencia e integrado por la persona titular de la Dirección General de la Agencia Tributaria, que ostentará la Vicepresidencia primera, cinco representantes de la Agencia Tributaria, los titulares de la Secretaría General de Hacienda, de la Secretaría General de Financiación Territorial y de la Inspección General del Ministerio de Hacienda y por un representante de cada una de las Comunidades Autónomas de régimen común y de las Ciudades con Estatuto de Autonomía, uno de los cuales será designado por éstas cada año para ostentar la Vicepresidencia segunda. Este órgano cuenta con una **Secretaría Técnica Permanente**.

Otros órganos encargados de la coordinación y dirección de la gestión tributaria son los **Consejos Territoriales para la Dirección y Coordinación de la Gestión Tributaria**. Están integrados por representantes de la Administración Tributaria del Estado y de la Comunidad Autónoma o de la Ciudad con Estatuto de Autonomía de que se trate, a los que corresponde coordinar la gestión de los tributos cedidos en su respectivo ámbito territorial. Su composición y funciones son las establecidas en los artículos 66 de la citada Ley 22/2009.

El Comité Permanente de Dirección, creado por Resolución de 19 de febrero de 1997, de la Agencia Tributaria, y modificado por Resolución de 26 de diciembre de 2005, de la Presidencia de la Agencia Tributaria, por la que se establece la estructura orgánica de la Delegación Central de Grandes Contribuyentes, es un órgano consultivo, presidido por la persona titular de la Presidencia de la Agencia, del que es Vicepresidente la persona titular de la Dirección General y del que forman parte con carácter permanente los Directores de los Departamentos y Servicios Centrales de la misma, que constituye el cauce habitual para el análisis y coordinación de sus decisiones directivas. Asistirán asimismo a las reuniones del Comité aquellas otras personas que en cada caso se considere pertinente. Se someterán a deliberación y asesoramiento de dicho Comité, los proyectos y decisiones que considere oportuno la Presidencia y la Dirección General.

El Comité de Coordinación de la Dirección Territorial, integrado por los miembros del Comité de Dirección, por la persona titular de la Delegación Central de Grandes Contribuyentes y por las personas titulares de las Delegaciones Especiales de la Agencia, será el cauce institucional de coordinación e información entre la Dirección de la Agencia y su organización territorial.

La Comisión de Seguridad y Control, presidida por la persona titular de la Presidencia de la Agencia Tributaria e integrada por las personas titulares de la Dirección General de la Agencia Tributaria, la Intervención General de la Administración del Estado, la Inspección General de Hacienda y los miembros del Comité Permanente de Dirección de la Agencia Tributaria, tendrá como cometido básico la elaboración de criterios y la propuesta de normas que aseguren el ajuste

estricto de las actividades de la Agencia Tributaria las disposiciones que las regulan, el mantenimiento de la seguridad interna del Ente y la defensa de la integridad de los intereses económicos de la Hacienda. La Comisión de Seguridad y Control supervisará los trabajos de las Comisiones Sectoriales de Seguridad y Control que se establezcan en el seno de la Agencia Tributaria y tendrá acceso a los informes de control financiero o de auditoría relativos a las anteriores cuestiones.

La organización de la Agencia Tributaria durante el ejercicio de referencia, responde al siguiente esquema derivado de la Orden PRE/3581/2007 de 10 de diciembre que establece los Servicios Centrales de la Agencia Tributaria, modificada por la Orden PRE 1814/2010 de 2 de julio que suprime el Departamento de Organización, Planificación y Relaciones Institucionales, de la Orden EHA 3230/2005 de 13 de octubre por la que se crea la Delegación Central de Grandes Contribuyentes, de la Orden EHA 3650/2007 de 11 de diciembre por la que se crea el Servicio de Gestión Económica, de la Orden EHA 2150/2008 de 15 de julio por la que se crea el Servicio de Estudios Tributarios y Estadísticas y de la Orden EHA 1813/2010 de 23 de junio que crea el Servicio de Planificación y Relaciones Institucionales.

La Comisión Consultiva de Ética. Se crea por Resolución de 17 de junio de 2021, de la Presidencia de la Agencia Tributaria con naturaleza asesora y consultiva, como un órgano colegiado de apoyo y de asistencia al Comité de Dirección de la Agencia Tributaria en materia de infraestructura ética y conducta corporativa e integridad.

La Comisión Consultiva de Ética estará constituida por su Presidente, que será el titular de la Dirección de la Agencia Tributaria o por delegación, el miembro del Comité de Dirección que designe; tres vocales institucionales: el titular de la Dirección del Servicio de Auditoría Interna, el titular del Departamento de Recursos Humanos y el titular del Servicio Jurídico de la Agencia Tributaria; tres vocales independientes: personas con una trayectoria profesional de reconocido prestigio, de organismos de referencia en esta materia, o antiguos directivos de la Administración del Estado, en particular, de la Administración Tributaria; y su Secretario.

La Resolución^{1,2} de 13 de enero de 2021, de la Presidencia establece la estructura y organización territorial de la Agencia Tributaria. Con el objeto de avanzar en el proceso de regionalización de determinadas funciones y competencias para la mejora de la eficacia y eficiencia y potenciar la diversidad y calidad de los servicios de información y asistencia prestados a los contribuyentes, se han creado las Administraciones de asistencia Digital Integral, que dependerán orgánicamente de la Delegación Especial en la que se hayan creado. Igualmente, se crea la Unidad Nacional de Coordinación de Asistencia Digital y el Comité Permanente de Información y Asistencia Digital bajo la dependencia del Titular del Servicio de Planificación y Relaciones Institucionales y de la persona titular de la Dirección General de la Agencia Tributaria respectivamente.

¹ Modificada por las Resoluciones de 25 de febrero de 2021 y 28 de febrero de 2022 de la Presidenta de la AEAT.

² Modificada por la Resolución de 22 de mayo de 2023, de la Presidencia de la Agencia Estatal de Administración Tributaria, por la que se modifica la de 13 de enero de 2021, por la que se establece la estructura y organización territorial de la Agencia Estatal de Administración Tributaria.

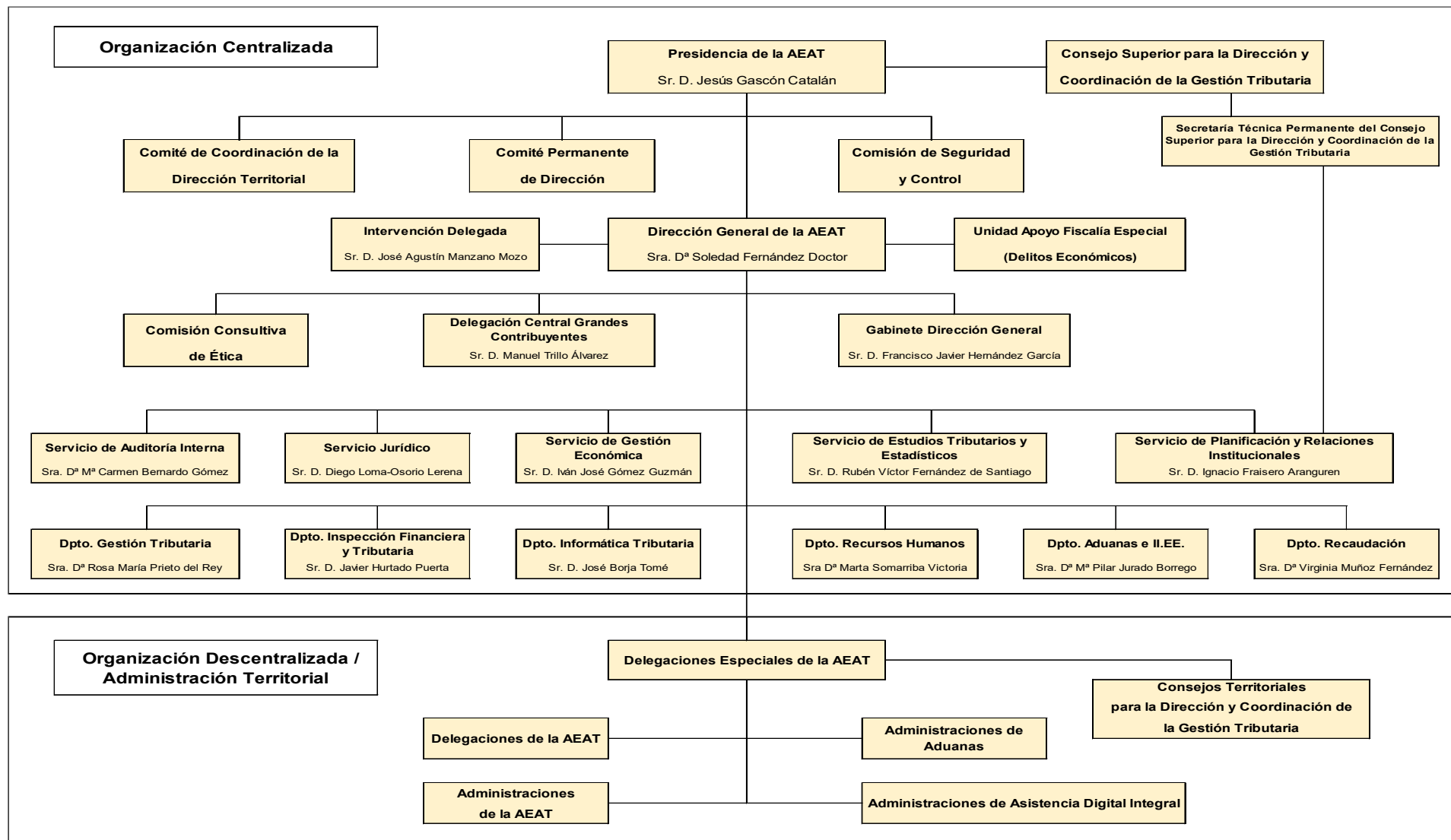

³ Resolución de 1 de febrero de 2024, de la Presidencia de la AEAT, por la que se nombra Delegado Central de Grandes Contribuyentes a don Carlos Javier Cervantes Sánchez-Rodrigo.
Resolución de 1 de febrero de 2024, de la Presidencia de la AEAT, por la que se nombra Director del Departamento de Inspección Financiera y Tributaria a don Manuel Trillo Álvarez.
Resolución de 1 de febrero de 2024, de la Presidencia de la AEAT, por la que se nombra Directora del Departamento de Aduanas e Impuestos Especiales a doña Nerea Rodríguez Entremonzaga.

En cuanto a la **organización contable**, las competencias en esta materia están atribuidas al Servicio de Gestión Económica, concretamente, en lo que se refiere a la contabilidad de la gestión económico-financiera y presupuestaria interna del Ente Público, son ejercidas por la Subdirección General de Contabilidad así como por las Dependencias Regionales de Recursos Humanos y Gestión Económica integradas en las Delegaciones Especiales de la Agencia Tributaria, que actúan como centros contables, en el ámbito central y territorial, respectivamente.

Corresponde al Servicio de Gestión Económica la elaboración de las cuentas anuales de la Agencia Tributaria, las cuales son rendidas al Tribunal de Cuentas por la persona titular de la Presidencia de la misma, como cuentadante.

El número medio de empleados durante el ejercicio al que se refieren las cuentas y al 31 de diciembre, tanto de funcionarios como personal laboral, distinguiendo por categorías y sexo, es el siguiente:

MEDIAS EFECTIVOS 2023 (*REDONDEO AL ENTERO SUPERIOR)			
Subgrupos Personal Funcionario	MEDIA Hombres	MEDIA Mujeres	MEDIA Efectivos
A1	1.438	1.206	2.644
A2	4.189	4.907	9.096
B	-	3	3
C1	4.953	5.356	10.309
C2	842	1.963	2.805
E	-	1	1
Total funcionarios	11.422	13.436	24.858
Grupo Profesional Personal Laboral	MEDIA Hombres	MEDIA Mujeres	MEDIA Efectivos
1	5	1	6
2	18	13	31
3	184	26	210
4	474	650	1.124
5	213	59	272
Total Laborales	894	749	1.643
MEDIA EFECTIVOS 2023	12.316	14.185	26.501
EFECTIVOS DICIEMBRE 2023			
Subgrupos Personal Funcionario	Hombre	Mujer	TOTAL
A1	1.456	1.246	2.702
A2	4.208	4.946	9.154
B	0	3	3
C1	4.895	5.371	10.266
C2	773	1.756	2.529
E	0	1	1
Total	11.332	13.323	24.655
Grupo Profesional Personal Laboral	Hombre	Mujer	TOTAL
1	5	1	6
2	18	12	30
3	180	25	205
4	311	359	670
5	208	58	266
Total	722	455	1.177
TOTAL EFECTIVOS A 31 DE DICIEMBRE 2023	12.054	13.778	25.832
* Personal Laboral Fijo discontinuo con contrato suspendido a 31 de diciembre			998

La Agencia Tributaria no participa, ni tiene entidades dependientes o vinculadas, directa o indirectamente.

2. ACUERDOS DE CONCESIÓN Y ACTIVIDADES CONJUNTAS

A los efectos de la elaboración de esta nota, se entenderá por acuerdos de concesión, los regulados en la Norma de reconocimiento y valoración 21.^a "Acuerdos de concesión" y por actividades conjuntas, aquellas que no requieren la constitución de una nueva entidad, a las que se refiere el apartado 2.a) de la norma de reconocimiento y valoración 20.^a, "Actividades conjuntas".

La Agencia Tributaria no realiza operaciones de este tipo.

3. BASES DE PRESENTACIÓN DE LAS CUENTAS

1 Imagen fiel

Las cuentas anuales se han confeccionado de acuerdo con los registros contables del sistema de información de gestión económica financiera de la Agencia Tributaria. Se expresan en euros, y se presentan de acuerdo con lo establecido en el art. 128 de la Ley General Presupuestaria, en la Instrucción de contabilidad de la Administración Institucional del Estado y con los principios contables públicos establecidos en la Ley General Presupuestaria y en el Plan General de Contabilidad Pública, con el objeto de mostrar la imagen fiel del patrimonio, de la situación financiera, de la ejecución del presupuesto y del resultado económico patrimonial.

2 Comparación de la información

La información correspondiente al ejercicio 2023 y al ejercicio precedente son homogéneas.

3 Razones e incidencia en las cuentas anuales de los cambios en criterios de contabilización y corrección de errores

Se han realizado correcciones de errores por importe de 944.837,29 euros, de acuerdo con el siguiente detalle:

Cuenta	Denominación	Importe
1200	Resultados modificación obligaciones presupuestos cerrados	(1.024,61)
1209	Otros resultados de ejercicios anteriores	945.861,90
Total		944.837,29

Como consecuencia de dichas rectificaciones, se ha modificado la columna (n-1) de los siguientes Estados en la forma que se relaciona a continuación:

A. BALANCE	ACTIVO (N-1)
Otro inmovilizado material	153.103.483,49
Ajuste	3.278,42
Otro inmovilizado material ajustado	153.106.761,91
	PASIVO (N-1)
Acreedores por operaciones de gestión	15.924.366,31
Ajuste	948.115,71
Acreedores por operaciones de gestión ajustado	16.872.482,02
Resultados de ejercicio	50.893.768,71
Ajuste	-944.837,29
Resultados de ejercicio ajustado	49.948.931,42
B. CUENTA DEL RESULTADO ECONÓMICO PATRIMONIAL	Columna (N-1)
Resultado (Ahorro) neto del ejercicio	50.893.768,71
Ajustes en la cuenta del resultado del ejercicio anterior	-944.837,29
	49.948.931,42
C.2. ESTADO DE CAMBIOS EN EL PATRIMONIO NETO.	
ESTADO DE INGRESOS Y GASTOS RECONOCIDOS	Columna (N-1)
Resultado económico patrimonial	50.893.768,71
Ajuste	-944.837,29
Resultado económico patrimonial ajustado	49.948.931,42

La variación de resultados del ejercicio anterior se debe principalmente a la contabilización de gastos devengados en 2022 y reconocidos en 2023, cuyo importe asciende a 949.140,32 euros.

Por otro lado, se ha modificado la fecha de inicio de amortización de un elemento del inmovilizado, lo que ha supuesto una minoración de la amortización acumulada por importe de 3.278,41 euros.

Por último, se han minorado obligaciones de ejercicios anteriores por un total de 1.024,61 euros.

Cuenta contrapartida	Debe o Haber	Importe	Descripción
2814	D	3.278,42	Modificación FIA. Reducción Am. Acum.
4000	H	949.140,32	Facturas devengadas ejercicio anterior.
4010	H	-141,42	Factura rectificativa.
4010	H	-142,26	Factura rectificativa.
4010	H	-532,73	Factura rectificativa.
4010	H	-208,20	Factura rectificativa.

4. NORMAS DE RECONOCIMIENTO Y VALORACIÓN

1 Inmovilizado material

El inmovilizado material se registra por el valor de adquisición, y de acuerdo con las normas de valoración incluidas en el Plan General de Contabilidad Pública.

Su amortización se calcula por el método lineal, de acuerdo con la Resolución de la IGAE de 14 de diciembre de 1999.

En virtud del informe de la Intervención General de la Administración de 1 de marzo de 2016 se ha reducido a 6 años el plazo de amortización de los elementos incluidos en la cuenta 2175 “Ofimática”.

El modelo de valoración posterior utilizado es el de coste.

2 Inversiones inmobiliarias

En la Agencia Tributaria no se ha calificado ningún inmueble como inversión inmobiliaria.

3 Inmovilizado intangible

El inmovilizado intangible se valora por su precio de adquisición, y de acuerdo con las normas de valoración incluidas en el Plan General de Contabilidad Pública.

Su amortización se calcula, al igual que el inmovilizado material, por el método lineal de acuerdo con la Resolución de la IGAE de 14 de diciembre de 1999.

El modelo de valoración posterior utilizado es el de coste.

4 Arrendamientos

No se han realizado operaciones de arrendamiento financiero en la Agencia Tributaria.

5 Permutas

Se considera que los bienes adquiridos y entregados son similares desde el punto de vista funcional y de vida útil.

Se valoran por el importe del pago en efectivo realizado, incrementado por el menor valor entre el valor neto contable del activo entregado, y, cuando esté disponible, el valor razonable del activo entregado (valor que otorga el proveedor al bien entregado).

No se han realizado permutas de elementos de inmovilizado.

6 Activos y pasivos financieros

1. Los activos financieros se clasifican como créditos y partidas a cobrar, ya que son derivados de la actividad habitual, e incluyen las fianzas y depósitos constituidos a corto plazo y los créditos al personal.

Los créditos al personal al no tener interés contractual, se valoran por su valor nominal.

Las fianzas y depósitos constituidos se valoran por el importe entregado sin actualizar.

La valoración posterior es la misma que la inicial.

2. No se han realizado operaciones con pasivos financieros.

7 Coberturas contables

No se ha realizado operaciones de coberturas contables.

8 Existencias

No existen existencias.

9 Activos construidos o adquiridos para otras entidades

No se han construido ni adquiridos activos con esta finalidad.

10 Transacciones en moneda extranjera

Las operaciones en moneda extranjera se registran en euros, al tipo de cambio del día en el que se registra la operación.

La diferencia de cambio que pudiera existir en el momento del pago se registra como ingreso o gasto según su naturaleza.

No hay elementos patrimoniales denominados en moneda extranjera.

11 Ingresos y gastos

Como norma general, los ingresos y gastos se imputan al resultado del ejercicio en el que se reconocen los derechos y obligaciones de los que se derivan.

No obstante, a partir de 2017 y como consecuencia de la nueva redacción de la Regla 52 de la Orden del Ministerio de Economía y Hacienda de 1 de febrero de 1996, por la que se regula la operatoria contable, introducida por la Orden HFP 169/2017, de 27 de febrero, las operaciones devengadas deben quedar imputadas en la cuenta 413, "Acreedores por operaciones devengadas". Por ello, los gastos devengados en 2023, pero no registrados presupuestariamente antes del cierre del ejercicio, han sido registrados como gastos devengados en dicho ejercicio e imputados presupuestariamente en 2024.

Igualmente, los gastos pagados por anticipado que corresponden a ejercicios posteriores, se registran en la cuenta 480 "Gastos Anticipados" (nota 14).

Partida	2023	2022
480.0 A corto plazo	4.134.350,15	2.628.791,33

480.1 A largo plazo	2.280.544,41	189.554,49
Total gastos anticipados	6.414.894,56	2.818.345,82

12 Provisiones y contingencias

La dotación de provisiones se hace por el valor estimado de los desembolsos que puede ser necesario realizar por aquellas reclamaciones o ingresos recaudados de los que puede resultar un importe a devolver que, de acuerdo con el juicio del órgano gestor y su experiencia en operaciones similares, presentan una probabilidad de ocurrencia igual o superior a un 50%.

13 Transferencias y subvenciones

Todas las transferencias recibidas en el ejercicio 2023 no tienen contrapartida directa, destinándose a financiar operaciones no singularizadas, por lo que se han imputado al resultado del ejercicio.

Las pensiones a funcionarios se contabilizan como transferencias.

Dentro de las subvenciones recibidas, aquellas que corresponden a la cesión de elementos de inmovilizado, se imputan a resultados por el importe correspondiente a la amortización de los bienes recibidos en cesión.

El resto de subvenciones se imputan directamente al resultado del ejercicio.

Se valoran por el importe concedido.

14 Actividades conjuntas

No existen actividades conjuntas.

15 Activos en estado de venta

No se han clasificado activos en estado de venta.

5. INMOVILIZADO MATERIAL

Amortización

La amortización de los elementos del inmovilizado material se calcula por el método lineal en función de los años de su vida útil, de acuerdo con la Resolución de la IGAE de 14 de diciembre de 1999.

Las cuentas del balance que reflejan inmovilizaciones materiales y su vida útil son las siguientes:

Cuenta	Descripción	Vida útil (años)
210	Terrenos y bienes naturales	N/A
211	Construcciones	100
214	Maquinaria y utillaje	14
2150	Radiotransmisiones	18
2151	Instalaciones de seguridad	14
2159	Otras instalaciones	18
216	Mobiliario	20
217 (Excepto 2175)	Equipos para procesos de la información	8
2175	Ofimática	6
218	Elementos de transporte	14
219	Otro inmovilizado material	13

Adscripciones, cesiones y reversiones de inmovilizado

En el transcurso del ejercicio 2023 han sido objeto de desadscripción tres bienes inmuebles, quedando desde ese momento, incorporados al Patrimonio de la Administración General del Estado y por tanto, desadscritos de la AEAT.

CIBI	2100 Solares urbanos	21102 Administraciones	21105 Edificios aduanas	2811 Amort. acumulada	VNC
1993 724 32 999 0001 001	995,32	0,00	28.436,28	4.108,19	25.323,41
1987 724 20 999 0044 001	1.463.344,27	0,00	1.691.969,28	646.881,86	2.508.431,69
1987 724 50 999 0516 001	7.049,87	8.584,26	0,00	3.278,73	12.355,40
Total	1.471.389,46	8.584,26	1.720.405,56	654.268,78	2.546.110,50

Como resultado de la aceptación formal del acta de resolución de cesión, han sido objeto de reversión los siguientes elementos:

Cuenta	Descripción	Importe (Valor de adquisición)
2100	Solares urbanos	2.096.188,58

No se ha recibido ningún bien en adscripción del Estado en el ejercicio.

No se han realizado operaciones de adscripción o cesión de bienes por la Agencia Tributaria a otros entes. Tampoco existen bienes que se encuentren destinados al uso general, ni se han dado circunstancias de carácter sustantivo que afecten a bienes del inmovilizado material.

Incremento de inmovilizado material

Como consecuencia de retasación del justiprecio en expropiaciones se ha incrementado el valor de terrenos y bienes naturales por importe de 14.237,52 euros.

La cuenta de construcciones ha experimentado los incrementos que se citan a continuación:

Construcciones	O.R. Cap. 6 (Cta. 400)	Gastos devengados. Cta 413	Total
21100	4.206.861,86	126.316,24	4.333.178,10
21101	2.827.628,93	18.713,54	2.846.342,47
21102	2.986.009,96	19.787,01	3.005.796,97
21103	1.671.398,57		1.671.398,57
21104	17.079.640,27		17.079.640,27
21105	1.285.501,65		1.285.501,65
21107	230.722,74		230.722,74
21109	486.044,99		486.044,99
Total	30.773.808,97	164.816,79	30.938.625,76

Por lo que se refiere a los aumentos del resto del inmovilizado:

Resto inmovilizado	O.R. Cap. 6 (Cta. 400)	Gastos devengados. Cta 413	Total
2140	2.597.239,23		2.597.239,23
2148	2.945.753,77		2.945.753,77
2149	2.953,61		2.953,61
2150	333.056,35		333.056,35
2151	3.054.923,06		3.054.923,06
2159	1.195.939,72		1.195.939,72
21600	2.762.537,30		2.762.537,30
21609	135.683,70		135.683,70
21610	118.965,26		118.965,26
21619	26.466,27		26.466,27
2162	8.160,24		8.160,24
2170	1.662.900,86		1.662.900,86
2171	325.000,00		325.000,00
2175	15.942.577,36		15.942.577,36
2179	10.168.651,63	13.113,45	10.181.765,08
2180	1.991.374,94		1.991.374,94
2181	15.726.408,76		15.726.408,76
2182	4.747.222,40		4.747.222,40
219	884.600,37		884.600,37
Total	64.630.414,83	13.113,45	64.643.528,28

Permutas

Durante el ejercicio 2023 no se han realizado adquisiciones de elementos de inmovilizado con entrega de otros similares.

Otras bajas

En el ejercicio 2023, de acuerdo con la norma de valoración 2 apartado 9 del PGCP, se ha procedido a dar de baja distintos elementos del inmovilizado material de la Agencia Tributaria con carácter definitivo del inventario físico, como consecuencia de ello, se han producido pérdidas en el inmovilizado material por la cuantía de 344.033,30 euros.

Se relaciona el importe por cuenta:

Cuenta	Descripción	Valor actualizado	Amortización Acumulada	Resultado operación
21102	Administraciones	39.066,33	0,00	39.066,33
21105	Edificios para Aduanas	376.431,73	108.548,37	267.883,36
2180	Elementos de transporte	78.650,46	41.566,85	37.083,61
Total general		494.148,52	150.115,22	344.033,30

7. INMOVILIZADO INTANGIBLE

La amortización de los elementos del inmovilizado intangible se calcula por el método lineal en función de los años de su vida útil de acuerdo con la Resolución de la IGAE de 14 de diciembre de 1999.

Las cuentas del balance que reflejan inmovilizaciones intangibles y su vida útil son las siguientes:

Cuenta	Descripción	Vida útil (años)
206	Aplicaciones informáticas	6

Se han realizado adquisiciones por importe total de 536.716,76 euros.

9. ACTIVOS FINANCIEROS

En el balance, dentro del apartado VI (Deudores y otras cuentas a cobrar a largo plazo) del activo no corriente, se ha reflejado la cuenta 4801 de gastos anticipados a largo plazo, pero no se ha incluido en el punto 9 1 a) de la memoria por ser una cuenta de periodificación.

En el balance y en relación a la rúbrica correspondiente a inversiones financieras a corto plazo, el saldo de la cuenta 544 refleja los préstamos pendientes concedidos al personal que presta servicios en la Agencia Tributaria al amparo de la legislación vigente, por un importe de 316.001,18 euros.

La cuenta 565 refleja el importe de los depósitos constituidos por la Agencia Tributaria en aplicación del procedimiento de tasación pericial contradictoria previsto en el artículo 135.3 de la Ley 58/2003, de 17 de diciembre, General Tributaria, y que a fin de ejercicio presenta un saldo de 71.078,81 euros.

Dentro del epígrafe B.V Inversiones financieras a corto plazo, tal y como recoge el Plan General de Contabilidad Pública, se incluye el saldo de la cuenta 430.30 deudores presupuestarios correspondiente a otras inversiones financieras por importe de 23,58 euros.

Además, resulta conveniente mencionar, que esta última cuenta no se incluye en el resumen de conciliación del estado F.9.1.a) de activos financieros, debido a que la norma de elaboración del mismo no lo contempla.

No se han realizado reclasificaciones de activos financieros ni se han obtenido resultados procedentes de activos financieros.

14. TRANSFERENCIAS, SUBVENCIONES Y OTROS INGRESOS Y GASTOS

Las transferencias, corrientes y de capital, subvenciones, así como ingresos imputados, reconocidos y derechos pendientes de cobro, correspondientes al ejercicio 2023, se detallan a continuación:

	Ingresos reconocidos 2023	Ingresos reconocidos 2022	Derechos pendientes de cobro 2023	Derechos pendientes de cobro 2022
Subvenciones	90.591.417,27	86.078.207,44	0,00	0,00
De la Administración del Estado	90.384.484,87	85.915.790,61	0,00	0,00
Contratos centralizados (Sección 10)	90.384.484,87	85.915.790,61	0,00	0,00
De Organismos Autónomos	206.932,40	162.416,83	0,00	0,00
Transferencias corrientes	1.609.398.074,62	1.479.908.550,08	223.548.999,91	178.309.007,02
De la Administración del Estado	1.604.784.582,70	1.477.762.082,65	223.548.999,91	178.309.007,02
Compensación de gastos de otros servicios	2.931.450,00	2.931.450,00	1.221.437,50	244.287,50
Otros Ministerios	338.801,32	170.000,58	26.188,86	0,00
Para gastos de funcionamiento	1.180.426.411,38	978.292.376,56	204.352.771,71	152.417.158,65
Participación recaudación (actos de liquidación y gestión recaudatoria)	353.317.190,00	428.597.525,51	6.653.480,14	20.000.000,00
Premio cobranza recursos UE	67.770.730,00	67.770.730,00	11.295.121,70	5.647.560,87
De Organismos Autónomos	95.373,33	4.365,55	0,00	0,00
Del exterior	4.518.118,59	2.142.101,88	0,00	0,00
Otras	4.518.118,59	1.655.736,14	0,00	0,00
Programa 2014/2020, FEDER-Canarias-Regiones Ultraperiféricas	0,00	486.365,74	0,00	0,00
Transferencias de capital	109.043.338,55	108.497.002,56	0,00	17.622.127,56
De la Administración del Estado	109.043.338,55	108.497.002,56	0,00	17.622.127,56
Para gastos de inversiones	101.659.838,55	105.797.002,56	0,00	17.622.127,56

	Ingresos reconocidos 2023	Ingresos reconocidos 2022	Derechos pendientes de cobro 2023	Derechos pendientes de cobro 2022
Participación en la recaudación	5.000.000,00	0,00	0,00	0,00
De otros ministerios	2.383.500,00	2.700.000,00	0,00	0,00
Imputación de subvenciones	419.327,65	411.651,88	0,00	0,00
Imputación de subvenciones para el inmovilizado no financiero	419.327,65	411.651,88	0,00	0,00
Total general	1.809.452.158,09	1.674.895.411,96	223.548.999,91	195.931.134,58

Subvenciones recibidas

Durante el ejercicio 2023, la Agencia Tributaria ha registrado las siguientes subvenciones:

De la Administración del Estado

Se ha contabilizado como subvención recibida 90.384.484,87 euros como consecuencia de las obligaciones reconocidas por la Sección 10 de gastos imputables a la Agencia Tributaria, para financiar los contratos centralizados de limpieza, seguridad y comunicaciones postales.

De Organismos Autónomos

Se ha recibido una subvención corriente del Instituto Nacional de Administración Pública (INAP) para el desarrollo de planes de formación continua del personal de la Agencia Tributaria (gastos correspondientes a dietas, locomoción e importe de la formación impartida).

Los derechos reconocidos ascienden a un importe total de 272.361,70 euros, habiéndose reintegrado al INAP, 65.429,30 euros. Por lo tanto, los derechos reconocidos netos por esta subvención han sido de 206.932,40 euros.

Las subvenciones recibidas se imputan al ejercicio con arreglo a lo previsto en la norma de valoración 18 "Transferencias y Subvenciones" del Plan General de Contabilidad Pública, es decir, de acuerdo con el acto de concesión de la subvención por parte del INAP.

Transferencias corrientes y de capital recibidas

Transferencias corrientes recibidas

De la Administración del Estado

Se han recibido ingresos por transferencias corrientes del Departamento al que está adscrita por importe de 1.604.784.582,70 euros, con el siguiente desglose:

- Para gastos de funcionamiento, 1.180.426.411,38 euros. En este importe están incluidos 2.247.883,46 euros derivados del Convenio entre el Ministerio

de Agricultura, Pesca y Alimentación y la Agencia Tributaria, para el mantenimiento y explotación conjunta de medios aéreos y aeronavales. A 31 de diciembre se encontraban pendientes de cobro 204.352.771,71 euros, en los que se incluyen los 2.247.883,46 euros correspondientes al mencionado Convenio.

- 353.317.190,00 euros, consecuencia de las generaciones de crédito autorizadas como fuente de financiación de la Agencia Tributaria por la participación en la recaudación derivada de los actos de liquidación y gestión recaudatoria sobre la gestión de los tributos que tiene encomendada según lo previsto en el artículo 103 de la Ley 31/1990, de 27 de diciembre, de Presupuestos Generales del Estado para 1991. A 31 de diciembre se encontraban pendientes de cobro 6.653.480,14 euros.
- En la cuenta “Compensación de gastos de otros servicios”, se recogen las transferencias recibidas del Ministerio de Hacienda como compensación de la totalidad de los gastos que son asumidos con cargo al presupuesto de la Agencia Tributaria, de aquellos inmuebles que están siendo compartidos con otros servicios del Ministerio de Hacienda no integrados en la Agencia Tributaria, ascendiendo a 2.931.450,00 euros. A 31 de diciembre se encontraban pendientes de cobro 1.221.437,50 euros.
- Transferencias recibidas por la Agencia Tributaria del Ministerio de Hacienda, como premio de cobranza de los recursos propios de la Unión Europea (arancel común, I.V.A.) en aplicación del artículo 10 del Reglamento de la U.E. 1552/89, del Consejo de 24 de mayo de 1989, y de la decisión del Consejo de 29 de septiembre de 2000, sobre el sistema de recursos propios de las Comunidades Europeas, recogidas en la cuenta, “Premio de cobranza recursos propios de la Unión Europea”, cuyo importe correspondiente asciende a 67.770.730,00 euros. A 31 de diciembre se encontraban pendientes de cobro 11.295.121,70 euros.
- De otros Ministerios, durante el ejercicio 2023, se ha recibido un total de 338.801,32 euros, de los cuales 13.072,62, se reciben del Ministerio del Interior por la compensación de los gastos de un edificio compartido en la calle del Plomo de Madrid y 325.728,70 proceden de otros Departamentos Ministeriales por la prestación de servicios de notificaciones por parte de la Agencia Tributaria, de los cuales, a 31 de diciembre se encontraban pendientes de cobro 26.188,86 euros.

De Organismos Autónomos

Se ha recibido transferencia por importe neto de 95.373,33 euros, fruto del convenio entre el Organismo Estatal Inspección de Trabajo y Seguridad Social y AEAT para la producción de comunicaciones postales a través del CIE, de fecha 4 de mayo de 2018, BOE 30 de mayo de 2018.

Del exterior

El resto de ingresos del exterior recibidos por importe de 4.518.118,59 euros, se refieren a actuaciones en el ámbito del Departamento de Aduanas, cuyo desglose es el que se cita a continuación, sin que existan derechos pendientes de cobros.

Concepto	Derechos Reconocidos Netos	Recaudado
CCEI (NIICE - PREFIN)	941.272,00	941.272,00
NIICE	941.272,00	941.272,00
CUST	19.103,25	19.103,25
CUST	19.103,25	19.103,25
FRONTEX	16.500,00	16.500,00
FRONTEX	16.500,00	16.500,00
I SEAMORE	104.392,97	104.392,97
I-SEAMORE	103.342,97	103.342,97
TAIEX	1.050,00	1.050,00
Progr Horiz. Europa 2022	424.895,47	424.895,47
Bag-Intel	71.088,08	71.088,08
Connector	136.096,88	136.096,88
Meteor	81.562,50	81.562,50
Smaug	136.148,01	136.148,01
SAATOS	42.636,00	42.636,00
SAATOS	42.636,00	42.636,00
TOBACCO	2.969.318,90	2.969.318,90
OLAF	2.969.318,90	2.969.318,90
Total general	4.518.118,59	4.518.118,59

- Proyecto NIICE para la mejora del control de mercancías y personas en las fronteras exteriores de la UE. 941.272,00 euros.
- Proyecto CUST, con el objeto de proteger los intereses financieros y económicos de la UE y de sus Estados Miembros. 19.103,25 euros.
- En el ámbito de FRONTEX, se han recibido 16.500,00 euros en concepto de formación de funcionarios de las aduanas de los Estados Miembro de la UE que participan en la Operación WHITE SEA III.
- Proyecto I-SEAMORE, cuyo objetivo es ofrecer una plataforma destinada a la gestión de operaciones de múltiples activos y sistemas con capacidades avanzadas de vigilancia marítima que pueden desplegarse y operarse fácilmente en los Centros Europeos de Operaciones Marítimas. Se han obtenido 104.392,97 euros.
- En el marco del Programa Horizonte Europa se han percibido 424.895,47 euros.
- Para reforzar las actuaciones para luchar contra el contrabando de tabaco en la Bahía de Algeciras se han recibido 42.636,00 euros. (SAATOS).

- Acuerdo de la Comisión Europea con ITL para la cooperación con la Oficina Europea de Lucha contra el Fraude (OLAF) en el contrabando y falsificación de cigarrillos. 2.969.318,90 euros.

Todas las transferencias y ayudas del exterior se imputan al ejercicio en el que se recibe el ingreso.

Transferencias de capital recibidas

De la Administración del Estado

Se han recibido ingresos por transferencias de capital de la Administración del Estado por importe de 109.043.338,55 euros, con el siguiente detalle:

- Del Ministerio Hacienda se han recibido para financiar inversiones 101.659.838,55 euros. No existen derechos pendientes de cobro.
- Correspondientes a la participación en la recaudación que se deriva de los actos administrativos acordados o dictados por la Agencia Tributaria, en el ámbito de la Gestión Tributaria que tiene atribuida, se ha percibido del Ministerio de Hacienda y durante el ejercicio 2023 el importe de 5.000.000,00 de euros.
- Se ha recibido una transferencia por importe de 2.335.500,00 euros, procedente del Ministerio de Sanidad, Consumo y Bienestar Social (actualmente Ministerio de Sanidad), correspondiente al acuerdo adoptado el 26 de febrero de 2019, por la Mesa de Coordinación de Adjudicaciones del Fondo de bienes decomisados por tráfico ilícito de drogas previsto en la Ley 17/2003, de 29 de mayo, por la que se regula el Fondo de bienes decomisados por tráfico de drogas y otros delitos relacionados.
- Correspondientes al Proyecto CABID se han recibido 48.000,00 euros

Durante el ejercicio 2023, no se han recibido transferencias de capital correspondientes a entes supranacionales y agentes situados fuera del territorio nacional, o con estatuto de extraterritorialidad.

Imputación de subvenciones

Por otro lado, se han imputado como subvenciones recibidas de la cuenta del resultado económico patrimonial por importe de 419.327,65 euros, correspondiente a la amortización de los bienes objeto de cesión, dentro del epígrafe “imputación de subvenciones para el inmovilizado no financiero”.

Transferencias y subvenciones corrientes concedidas

En el ejercicio 2023, se han concedido transferencias corrientes con arreglo al siguiente detalle (expresado en euros):

Descripción	Obligaciones reconocidas netas	
	2023	2022
A familias e instituciones sin fines de lucro	476.541,02	486.124,08
Concesión de becas	423.720,00	436.700,00
Pensiones funcionarios y protección familiar	52.821,02	49.424,08
Transferencias corrientes al exterior	192.128,83	120.925,65
Transferencias corrientes al exterior	192.128,83	120.925,65
Total	668.669,85	607.049,73

La diferencia entre las obligaciones reconocidas en el artículo 49 (192.128,83) y el gasto contabilizado como transferencia en la cuenta 650106 (164.509,09) se debe a la variación del gasto consecuencia de gastos devengados en el ejercicio anterior o por el contrario, gastos registrados anticipadamente de acuerdo con el siguiente detalle:

Obligaciones reconocidas artículo 49	192.128,83
Gastos reconocidos en 2022 anticipadamente	40.545,81
Gastos reconocidos en 2023 anticipados de 2024	-38.165,55
Gastos devengados en 2022 reconocidos en 2023 y contabilizados en la 1209	-30.000,00
Total cuenta 650106	164.509,09

Teniendo en cuenta estas operaciones, el importe correspondiente al gasto de transferencias y subvenciones concedidas asciende a 641.050,11 euros.

A familias e instituciones sin fines de lucro

Durante el ejercicio 2023 se han reconocido obligaciones por importe de 423.720,00 euros relacionadas con la concesión de becas a funcionarios para la preparación de pruebas selectivas

Además, durante el ejercicio se han reconocido obligaciones por importe de 52.821,02 euros correspondientes a pensiones de funcionarios de Vigilancia Aduanera, en base a la Resolución de 20 de abril de 1990, de la Agencia Tributaria, por la que esta última se subrogó en la obligación del Servicio de Vigilancia Aduanera de abonar con cargo a sus presupuestos las pensiones de jubilación voluntaria y forzosa causadas en este Servicio con anterioridad al 1 de mayo de 1987, fecha en que se produjo su integración en el Régimen General de la Seguridad Social.

Transferencias corrientes al Exterior

Se han reconocido obligaciones por transferencias corrientes al exterior durante el ejercicio 2023 por los siguientes importes, expresados en euros:

Descripción	2023	2022
IOTA (Intra-European Organisation of Tax Administrations)	45.758,00	30.030,00
Foro sobre Administración Tributaria (FTA)	60.000,00	0,00
CIAT (Centro Interamericano de Administraciones Tributarias)	76.750,41	81.763,59
Convenio Región del Caribe	9.620,42	9132,06
Total	192.128,83	120.925,65

Con respecto a la suscripción del compromiso de aportación voluntaria al FTA, 30.000 euros corresponden al reconocimiento de gastos devengados en el ejercicio 2022.

Otros ingresos y gastos

- De los gastos correspondientes a las adquisiciones realizadas por la AGE para la Agencia Tributaria mediante contratos financiados centralizadamente, sección 10, se han contabilizado las siguientes obligaciones reconocidas, así como aquellos gastos devengados y no reconocidos (aplicación de la regla 52 de la Instrucción de Operatoria Contable):

Año 2023					
Cuenta PGCP	Concepto Presupuestario	Denominación	Importe	Regla 52	Total
6298	22201	Postales	67.177.391,14	10.412.113,80	77.589.504,94
6292	227000	Limpieza	5.080.521,64	461.421,75	5.541.943,39
6293	227010	Seguridad	6.652.303,54	600.733,00	7.253.036,54
Total			78.910.216,32	11.474.268,55	90.384.484,87

Año 2022					
Cuenta PGCP	Concepto Presupuestario	Denominación	Importe	Regla 52	Total
6298	22201	Postales	67.489.301,36	5.787.332,45	73.276.633,81
6292	227000	Limpieza	4.914.976,16	460.897,18	5.375.873,34
6293	227010	Seguridad	6.662.550,46	600.733,00	7.263.283,46
Total			79.066.827,98	6.848.962,63	85.915.790,61

- En referencia a la periodificación de ingresos y gastos del ejercicio cabe señalar que el importe de las cotizaciones a la Seguridad Social correspondiente a diciembre de 2023, imputadas presupuestariamente en 2024, se han registrado como gasto con abono a la cuenta 413 por importe de 9.025.504,37 euros.
- Por otro lado, la cuenta 480 que recoge los gastos anticipados, se ha desglosado en dos, la 4800 de gastos anticipados a corto plazo, que aparecen en balance en el epígrafe VI, (ajustes por periodificación) del activo corriente y la cuenta 4801, gastos anticipados a largo plazo que figura en el epígrafe VI (deudores y otras cuentas a cobrar a largo plazo) del activo no corriente del balance (nota 4.11). La periodificación se refiere a los siguientes gastos:

Denominación	Año 2023			Año 2022		
	Gastos anticipados corto plazo	Gastos anticipados largo plazo	Total	Gastos anticipados corto plazo	Gastos anticipados largo plazo	Total
621 arrendamientos y cánones	1.940.750,59	1.342.566,02	3.283.316,61	671.482,21	189.554,49	861.036,70
62110 arrendamiento	1.431,86	0,00	1.431,86	1.249,04	0,00	1.249,04
62160 equipos informáticos	1.939.318,73	1.342.566,02	3.281.884,75	670.233,17	189.554,49	859.787,66
622 reparaciones y conservación	47.328,01	5.858,16	53.186,17	198.384,06	0,00	198.384,06
622101 gestión descentralizada	1.564,12	0,00	1.564,12	50,60	0,00	50,60
622121 gestión descentralizada	143,33	402,74	546,07	0,00	0,00	0,00
6225 instalaciones técnicas y otras instalaci	3.041,92	0,00	3.041,92	0,00	0,00	0,00
62261 otro mobiliario	273,40	0,00	273,40	0,00	0,00	0,00
62270 equipos informáticos	0,00	0,00	0,00	181.615,01	0,00	181.615,01
62271 ofimática	34.061,43	0,00	34.061,43	16.680,54	0,00	16.680,54
6241 otros	27,35	0,00	27,35	0,00	0,00	0,00
62272 grandes equipos de impresión	8.216,46	5.455,42	13.671,88	0,00	0,00	0,00
62280 Elementos de transporte	0,00	0,00	0,00	37,91	0,00	37,91
625 primas de seguros	894.692,28	0,00	894.692,28	911.721,16	0,00	911.721,16
6251 elementos de transporte	658.256,79	0,00	658.256,79	703.956,05	0,00	703.956,05
6259 otros seguros	236.435,49	0,00	236.435,49	207.765,11	0,00	207.765,11
626 Servicios bancarios y similares	14.000,00	0,00	14.000,00	0,00	0,00	0,00
6261 Gastos bancarios	14.000,00	0,00	14.000,00	0,00	0,00	0,00
627 publicidad, propaganda y relaciones publicas	83,09	0,00	83,09	144,23	0,00	144,23
6279 otros	83,09	0,00	83,09	144,23	0,00	144,23
628 suministros	704,53	0,00	704,53	943,66	0,00	943,66
62891 gastos comunidad	686,84	0,00	686,84	943,66	0,00	943,66
62893 varios	17,69	0,00	17,69	0,00	0,00	0,00
62894 recintos aduaneros	0,00	0,00	0,00	0,00	0,00	0,00
629 comunicaciones y otros servicios	1.178.948,91	932.120,23	2.111.069,14	781.000,69	0,00	781.000,69
629030 tóner	0,00	0,00	0,00	74,17	0,00	74,17
629032 otro	0,00	0,00	0,00	0,00	0,00	0,00
62904 material informático inventariable	659.048,01	932.120,23	1.591.168,24	301.592,04	0,00	301.592,04
6291 prensa, revistas y otros libros	519.794,82	0,00	519.794,82	479.334,48	0,00	479.334,48
62970 telefónicas	0,00	0,00	0,00	0,00	0,00	0,00
62980 postales	0,00	0,00	0,00	0,00	0,00	0,00
62982 electrónicas	106,08	0,00	106,08	0,00	0,00	0,00
62994 varios	0,00	0,00	0,00	0,00	0,00	0,00
63 tributos	0,00	0,00	0,00	72,54	0,00	72,54
6301 otros tributos locales	0,00	0,00	0,00	0,00	0,00	0,00
631 tributos de carácter autonómico	0,00	0,00	0,00	72,54	0,00	72,54
644 otros gastos sociales	19.677,19	0,00	19.677,19	24.496,97	0,00	24.496,97
6440 formación y perfeccionamiento del personal	141,86	0,00	141,86	1.553,41	0,00	1.553,41
6442 seguros	19.535,33	0,00	19.535,33	22.943,56	0,00	22.943,56

Denominación	Año 2023			Año 2022		
	Gastos anticipados corto plazo	Gastos anticipados largo plazo	Total	Gastos anticipados corto plazo	Gastos anticipados largo plazo	Total
650 Subvenciones	38.165,55	0,00	38.165,55	40.545,81	0,00	40.545,81
650106 Transferencias corrientes al exterior	38.165,55	0,00	38.165,55	40.545,81	0,00	40.545,81
Total	4.134.350,15	2.280.544,41	6.400.894,56	2.628.791,33	189.554,49	2.818.345,82

15. PROVISIONES Y CONTINGENCIAS

El importe de las provisiones registradas al cierre de los ejercicios 2022 y 2023, expresado en euros, es el siguiente:

Provisión a corto plazo				
Tipo	Provisión total 2022	Exceso de Provisión	Dotación	Provisión total 2023
Responsabilidad patrimonial	1.386.724,00	-589.725,00	43.661,00	840.660,00
Recursos humanos	2.728.930,00	-2.728.930,00	1.106.600,00	1.106.600,00
Franquicias	25.156,54	-25.156,54	14.667,49	14.667,49
Régimen Interior	0,00	0,00	2.521,48	2.521,48
Devolución de ingresos	0,00	0,00	94.567,92	94.567,92
Total	4.140.810,54	-3.343.811,54	1.262.017,89	2.059.016,89

Provisión a largo plazo				
Tipo	Provisión total 2022	Exceso de Provisión	Dotación	Provisión total 2023
Responsabilidad patrimonial	5.228.816,00	-5.003.816,00	9.081.288,00	9.306.288,00
Recursos humanos	0,00	0,00	0,00	0,00
Franquicias	0,00	0,00	0,00	0,00
Régimen Interior	83.689,03	0,00	0,00	83.689,03
Total	5.312.505,03	-5.003.816,00	9.081.288,00	9.389.977,03

La estimación de la dotación efectuada se hace en base a los antecedentes aportados por el órgano gestor relativos a su calificación como no remotos, considerando como tales, aquellos cuya probabilidad de generar obligaciones de contenido económico a cargo de la Agencia Tributaria sea igual o superior a un 50% y la posibilidad de determinar su importe de forma fiable.

Cuando la Agencia Tributaria posee información detallada, a nivel de expediente, para la dotación de las provisiones para responsabilidades en el ejercicio anterior, se procede de acuerdo con dicha información, es decir, si continúa la responsabilidad de dicho expediente, se mantiene la provisión y en caso contrario, cuando no está detallada, se revierte a ingresos la del ejercicio anterior y se dota una nueva con la información del ejercicio actual. En la información relativa a recursos humanos no consta este detalle, por lo que se revierte toda la provisión del ejercicio anterior y se dota una nueva en este ejercicio.

El importe provisionado corresponde a la mejor estimación posible a la fecha de formulación de estas cuentas anuales.

No existen contingencias que supongan la posibilidad de tener una salida de recursos que incorporen rendimientos económicos o prestación de servicios.

El saldo de la cuenta 582 refleja, por importe de 1.964.448,97 euros la provisión por responsabilidad derivada de reclamaciones o litigios contra la Agencia Tributaria en el corto plazo y para cada uno de los departamentos indicados. Además, se ha registrado en la cuenta 142 de provisiones por responsabilidad a largo plazo, aquellos litigios cuya fecha de resolución es superior a un año. El importe registrado asciende a 9.389.977,03 euros para el ejercicio 2023.

En el marco del procedimiento de responsabilidad patrimonial, de un total de 87 expedientes en tramitación se califican como no remotos 18 expedientes, de los cuales, 14 se prevé su cancelación en el corto plazo, cuantificándose las obligaciones que pudieran generar a cargo de la Agencia Tributaria en 840.660,00 €, mientras que los 4 restantes, implican una posible responsabilidad de 9.306.288,00 euros a largo plazo.

En materia de personal de un total de 961 reclamaciones o recursos en trámite se han calificado como no remotos 523, de éstos se ha podido cuantificar la posible responsabilidad de la Agencia Tributaria en 1.106.600,00 euros. Se ha revertido a ingresos la totalidad de la provisión para responsabilidades en esta materia por importe de 2.728.930,00 euros.

Por otro lado, dentro de la provisión por responsabilidades a corto plazo, se incluyen 14.667,49 euros a corto plazo, referentes a la estimación de importe de nueve franquicias, correspondientes a contratos de seguros formalizados por la Agencia Tributaria y 2.521,48 euros en concepto de extornos.

Existe un expediente provisionado a largo plazo por importe de 83.689,03 euros, que se debe a un servicio prestado por el proveedor, pero no exigible, por no haber presentado factura.

La cuenta 585, provisión por devolución de ingresos a corto plazo, recoge por importe de 94.567,92 euros, la estimación de la devolución de ingresos que se espera realizar consecuencia del recurso interpuesto contra la resolución de la AEAT por incumplimiento de obligaciones contractuales esenciales calificadas como tales en los pliegos del contrato, en concreto, no disponer en su momento de los recursos necesarios para efectuar los mantenimientos que constituirían el objeto del contrato, por lo que se reclamó a la entidad adjudicataria el importe de los servicios prestados por otra tercera entidad, importe que a la fecha del cierre de esta cuenta había sido recaudado por la Agencia Tributaria y contabilizado en el ejercicio 2024.

25. INFORMACIÓN SOBRE EL COSTE DE LAS ACTIVIDADES

Cuadre de la contabilidad analítica con la financiera

Los Costes de la Agencia Tributaria se han definido como “aquellos gastos necesarios para la gestión de la misma, realizados en un determinado periodo temporal, y destinados al cumplimiento del fin legal atribuido a la Agencia Tributaria”.

El principio de coste es el de devengo, es decir, gastos efectivamente consumidos en el ejercicio, al margen del principio de imputación presupuestaria y de los flujos de tesorería.

Con este principio, el cuadro de la contabilidad financiera y de la analítica es el siguiente:

Cuadre de la contabilidad financiera con la contabilidad analítica	Año 2023	Año 2022
Saldo contabilidad financiera	1.759.059.662,09	1.659.742.256,42
Periodificación	-90.274,06	-759.139,68
(+) Expedientes de otros ejercicios imputados a contabilidad analítica	1.850.253,59	475.039,26
(-) Expedientes de este ejercicio imputados a contabilidad analítica en otros ejercicios	1.940.527,65	1.234.178,94
Gastos que no son coste	-21.000.157,06	-18.309.440,69
(-) Actividades ajenas	6.344.248,30	5.871.072,49
(-) Retribuciones a funcionarios en prácticas	4.366.684,81	3.901.013,60
(-) Pérdidas de créditos incobrables	40.485,98	18.312,03
(-) Provisión para responsabilidades	10.248.737,97	8.519.042,57
Costes que no son gasto	195.506.251,00	191.751.206,00
(+) Previsión social de funcionarios	195.506.251,00	191.751.206,00
Coste calculado	1.933.475.481,97	1.832.424.882,05

Actividades ajenas: Son los gastos derivados de consumos realizados por otros Entes y que de acuerdo con lo establecido en la R/IGAE/ 28/07/2011, no se incluyen como costes de la Agencia Tributaria (Pto. 6 Proceso de conciliación, del “Informe de personalización” aprobado por la IGAE el 28 de julio de 2015).

Retribuciones funcionarios en prácticas: No se incluyen como costes de la AEAT (ANEXO 1 del “Informe de personalización”).

Pérdidas de créditos incobrables: No se incluyen como costes de la AEAT (ANEXO 1 del “Informe de personalización”).

Provisión de responsabilidades: No se incluye como coste de la AEAT, de acuerdo con lo establecido en el CAPÍTULO II, Sección 1, apartado quinto, de la R/IGAE/28/07/2011.

Criterios del estado F25.1 (Resumen general de costes de la entidad)

Se han seguido los siguientes criterios:

Los gastos “para operaciones confidenciales relacionadas con la persecución del contrabando” que son aquellos realizados por la Dirección Adjunta de Vigilancia Aduanera para la seguridad del Estado, y que en el ejercicio 2015 y anteriores no se consideraron coste de la Agencia Tributaria, actualmente se han incluido en el epígrafe 03.11 **COSTES DIVERSOS** (ANEXO 1 del “Informe de personalización”).

Los estudios y trabajos técnicos derivados de contratos de servicios se han incluido en el epígrafe 03.04.

No se han incluido las adquisiciones de bienes de inversión por no ser coste.

Las pérdidas procedentes del Inmovilizado material y gastos extraordinarios, se han incluido en el epígrafe **9 OTROS COSTES** (ANEXO 1 del “Informe de personalización”).

Asistencia campaña de Renta, está incluida en el epígrafe **02.04 TRABAJOS REALIZADOS POR OTRAS ORGANIZACIONES** (ANEXO 1 del “Informe de personalización”).

Los gastos correspondientes a productos alimenticios, productos farmacéuticos, vestuario, labores FNMT, otros impresos tributarios, gastos de comunidad, material de laboratorio, varios y recintos aduaneros, se han incluido en el epígrafe **03.11 COSTES DIVERSOS** (ANEXO 1 del “Informe de personalización”).

Metodología para el cálculo del coste de Seguridad social de funcionarios no acogidos al Régimen general

Fuente de datos

Los datos que figuran en el cuadro son los siguientes:

Los datos de los funcionarios por grupos, tanto el total como los que están acogidos al Régimen General de la Seguridad Social, han sido facilitados por el Departamento de Recursos Humanos de la Agencia. Los efectivos de Derechos Pasivos se han obtenido por diferencia.

Los salarios se corresponden con el total satisfecho a los funcionarios de cada grupo (salario bruto) y la media anual por efectivo se obtiene por cociente.

Normativa aplicable:

- Orden PCM/313/2023, de 30 de marzo, por la que se desarrollan las normas legales de cotización a la Seguridad Social, desempleo, protección por cese de actividad, Fondo de Garantía Salarial y Formación Profesional para el ejercicio 2023.
- Ley 31/2022, de 23 de diciembre, de Presupuestos Generales del Estado para el año 2023.

Procedimiento de cálculo

La estimación del cálculo de la cuota patronal se ha realizado de la siguiente manera:

Para los subgrupos A1 y A2 se toma como base de cotización la base máxima establecida en el artículo 122. Uno. 1. de la Ley 31/2022, de 23 de diciembre, de Presupuestos Generales del Estado para el año 2023, esto es, 4.495,50 euros mensuales, 53.946,00 euros anuales, dado que en ambos casos está limitada en el tope máximo al ser la base de cotización real superior a la máxima establecida. A esta base se le aplican los tipos establecidos en la normativa señalada un 26,20%, (23,60% por contingencias comunes y 2,60% por el resto de contingencias).

Para el resto de los subgrupos se hace una estimación del salario anual por efectivo, partiendo de los datos salariales aportados por RRHH, constituyendo este salario la base de cotización sobre la que se aplican los tipos recogidos en el párrafo anterior, obteniendo la cotización anual por efectivo.

Por lo tanto, las cuotas patronales estimadas por cada funcionario de cada subgrupo son los que figuran en la penúltima columna del cuadro.

Finalmente, el producto de esta columna por el número total de funcionarios acogidos al sistema de Clases Pasivas da el total de la cotización teórica (195.506.251 euros).

**COSTE CALCULADO DE SEGURIDAD SOCIAL DE FUNCIONARIOS
NO ACOGIDOS AL RÉGIMEN GENERAL
AÑO 2023**

(euros)

SUBGRUPOS	FUNCIONARIOS			SALARIOS		COTIZACION	
	TOTAL (1)	DE SEGURIDAD SOCIAL (2)	DE DERECHOS PASIVOS (3) = (1) - (2)	TOTAL (4)	ANUAL POR EFECTIVO (5) = (4) / (1)	ANUAL POR EFECTIVO (6)	TOTAL (7) = (6) * (3)
A1	2.622	624	1.998	273.908.454	104.469	14.134	28.240.614
A2	9.043	2.745	6.298	499.553.647	55.242	14.134	89.015.000
C1	10.199	3.642	6.557	364.660.568	35.754	9.367	61.420.876
C2	2.842	712	2.130	85.666.672	30.144	7.898	16.822.806
AGRU. PROF.	1		1	26.544	26.544	6.955	6.955
TOTAL	24.707	7.723	16.984	1.223.815.885	49.533	12.730	195.506.251

Base máxima de cotización anual 53.946,00 €

Cuota patronal funcionarios: 23,60 % (comunes) + 2,60% (resto) = 26,20 %

26. INDICADORES DE GESTIÓN

De acuerdo con la Resolución de la IGAE de 28 de julio de 2011, por la que se regulan los criterios para la elaboración de la información sobre los costes de actividades e indicadores de gestión a incluir en la memoria de las cuentas anuales del Plan General de Contabilidad pública, así como la nota informativa nº 4/14 de la IGAE, de 25 de noviembre de 2014, la Agencia Tributaria solo debe presentar los siguientes indicadores de Gestión:

- Indicadores de Eficacia (apartados cuadragésimo segundo a cuadragésimo cuarto de la Resolución de 28 de julio de 2011).
- Indicador de Economía (apartados cuadragésimo noveno y quincuagésimo de la Resolución de 28 de julio de 2011).

Indicadores de Eficacia

A tenor de lo establecido en la citada Resolución los indicadores de eficacia miden el grado en el que han sido alcanzados los objetivos previstos. Para la obtención de estos indicadores será necesario que la organización defina los objetivos a alcanzar al inicio de cada ejercicio. En este sentido la AEAT para el año 2023 ha planificado una serie de actuaciones que convergen en dos líneas estratégicas de actuación que constituyen sus objetivos para este ejercicio, siendo estos:

1.- Mejorar la asistencia al contribuyente para facilitar el cumplimiento voluntario de sus obligaciones fiscales.

2.- Luchar contra los incumplimientos tributarios y el fraude fiscal.

Para la elaboración de los indicadores se han tenido en cuenta estos objetivos proyectados en las actividades principales o finalistas definidas en el informe de personalización del sistema de contabilidad analítica aprobado por la IGAE y de acuerdo a los siguientes criterios:

Indicadores de Eficacia tipo “A” (nº de actuaciones realizadas/nº de actuaciones previstas) calculados para las actividades principales o finalistas de gestión tributaria; inspección tributaria; recaudación y aduanas y en las subactividades de información y asistencia (gestión censal)

Indicadores de Eficacia tipo “B” (Plazo medio de espera para recibir un determinado servicio público), calculados para las actividad principal y finalista de gestión.

Indicadores de eficacia tipo “C” (Porcentaje de población cubierta por un determinado servicio público), se ha calculado para la actividad principal o finalista de gestión, al entender que serían los diferentes servicios que la Agencia pone a disposición del ciudadano para facilitarle el cumplimiento de sus obligaciones fiscales.

Se han confeccionado 22 indicadores de eficacia atendiendo a los dos objetivos definidos por la Agencia Tributaria conforme a la siguiente distribución:

En el Objetivo dirigido a mejorar la asistencia al contribuyente para facilitar el cumplimiento voluntario de sus obligaciones fiscales, vinculado a la actividad principal de gestión tributaria (EAB 010), se han definido 8 indicadores de los que 5 corresponden al tipo B y 3 al tipo C.

En el Objetivo dirigido a luchar contra los incumplimientos tributarios y el fraude fiscal se han definido 14 indicadores tipo A distribuidos en tres actividades principales: 3 en la actividad de Gestión (EAA 010), 4 en la actividad de Inspección (EAA 011), 3 en la actividad de Recaudación (EAA 012), 3 en la actividad de Aduanas e Impuestos Especiales (EAA 031) y 1 en Vigilancia aduanera (EAA 032).

De acuerdo con lo indicado en la Resolución de la IGAE de 28 de julio de 2011, en la medida en que para la obtención de estos indicadores resulta necesario que la organización defina los objetivos a alcanzar, la fuente de la que se han obtenido todos los datos relativos a los distintos indicadores es la aplicación “Objetivos de la dirección”, proyectando los objetivos en las actividades principales o finalistas definidas en el informe de personalización del sistema de contabilidad analítica

aprobado por la IGAE, al amparo de lo establecido en el apartado cuadragésimo segundo y siguientes del Capítulo III, Cumplimentación de datos sobre indicadores de gestión, de la citada Resolución de la IGAE de 28 de julio de 2011

Indicador de economía

No se ha incluido el cálculo de este indicador de acuerdo con las siguientes consideraciones:

La Resolución de 28 de julio la IGAE en su apartado quincuagésimo establece su cálculo para los siguientes tipos de coste: Adquisiciones de bienes y servicios, Servicios Exteriores y otros costes, siempre que los importes individuales en ellos comprendidos superen el 3% del total de costes de la organización.

El único elemento de coste cuyo importe supera el 3% del total de costes de la organización de la Agencia Estatal de la Administración Tributaria, es el correspondiente a Postales código 03.10. de la "Tabla de elementos de coste". Prácticamente la totalidad de su importe corresponde a un único proveedor, la Sociedad Estatal de Correos y Telégrafos, cuya contratación se lleva a cabo por la Dirección General de Racionalización y Centralización de la Contratación sin que intervenga en el proceso de licitación la Agencia Tributaria.

Indicadores de eficiencia y medios de producción

Estos indicadores no son de aplicación a la Agencia Tributaria al estar referidos a las actividades finalistas que implican la obtención de tasas o precios públicos.

27. ACONTECIMIENTOS POSTERIORES AL CIERRE

No existe ninguna otra circunstancia ni información sobre hechos acaecidos con posterioridad al 31 de diciembre de 2023, cuyo conocimiento sea útil para los destinatarios de la información contable pública.

Agencia Estatal de la Administración Tributaria - 2023 - Cuentas Anuales - Euros								
F.5. Inmovilizado material								
			AUMENTO POR		DISMINUCIÓN	CORRECCIONES		
			TRASPASO DE		POR TRASPASO	VALORATIVAS	AMORTIZACIONES	
DESCRIPCIÓN/Nº DE CUENTAS	SALDO INICIAL	ENTRADAS	OTRAS	SALIDAS	A OTRAS	NETAS POR	DEL EJERCICIO	SALDO FINAL
			PARTIDAS		PARTIDAS	DETERIORO DEL		
						EJERCICIO		
1. Terrenos								
210 (2810) (2910) (2990)	265.417.843,83	14.237,52	0	3.567.578,04	0	0	0	261.864.503,31
2. Construcciones								
211 (2811) (2911) (2991)	634.855.435,56	30.938.625,76	0	2.144.487,88	0	0	7.155.553,02	656.494.020,42
3. Infraestructuras								
212 (2812) (2912) (2992)	0	0	0	0	0	0	0	0
4. Bienes del patrimonio histórico								
213 (2813) (2913) (2993)	0	0	0	0	0	0	0	0
5. Otro inmovilizado material								
214,215,216,217,218,219, (2814) (2815) (2816) (2817) (2818) (2819) (2914) (2915) (2916) (2917) (2918) (2919) (2999)	153.103.483,49	64.643.528,28	0	78.650,46	0	0	22.650.392,32	195.017.968,99
6. Inmovilizaciones en curso y anticipos								
2300,2310,232,233,234,235,237,2390	0	0	0	0	0	0	0	0
7. Activos de concesión	0	0	0	0	0	0	0	0
TOTAL	1.053.376.762,88	95.596.391,56	0	5.790.716,38	0	0	29.805.945,34	1.113.376.492,72
Se informará sobre lo que se indica en el apartado 2 del punto 5 de la memoria.								

Agencia Estatal de la Administración Tributaria - 2023 - Cuentas Anuales - Euros**F.5. Inmovilizado material**

La vida útil de los distintos elementos del inmovilizado material, es la siguiente:

CUENTA	DESCRIPCIÓN	VIDA ÚTIL
210	TERRENOS Y BIENES NATURALES	
211	CONSTRUCCIONES	100
214	MAQUINARIA Y UTILLAJE	14
2150	RADIOTRASMISIONES	18
2151	INSTALACIONES DE SEGURIDAD	14
2159	OTRAS INSTALACIONES	18
216	MOBILIARIO	20
217	EQUIPOS PARA PROCESOS DE INFORMACIÓN (EX	8
2175	OFIMÁTICA	6
218	ELEMENTOS DE TRANSPORTE	14
219	OTRO INMOVILIZADO MATERIAL	13

Adscripciones, cesiones y reversiones de inmuebles

Durante el ejercicio 2023, se han efectuado las siguientes operaciones referentes a adscripciones, cesiones o reversiones de bienes:

No se ha recibido ningún bien en adscripción del Estado

Se han revertido los siguientes inmuebles al Estado

Aduana de Verín. Con un valor neto contable de 25.323,41

Aduana de Irún. Cuyo valor neto contable ascendía a 2.508.431,69

Ampliación de la Administración de la AEAT de Calatayud. Con un valor neto contable de 12.355,40

Se ha devuelto al Ayuntamiento de Pozuelo un solar cedido por el mismo, valorado en 2.096.188,58 ¤

Agencia Estatal de la Administración Tributaria - 2023 - Cuentas Anuales - Euros								
F.7. Inmovilizado intangible								
			AUMENTO POR		DISMINUCIÓN	CORRECCIONES		
			TRASPASO DE		POR TRASPASO	VALORATIVAS	AMORTIZACIONES	
DESCRIPCIÓN/Nº DE CUENTAS	SALDO INICIAL	ENTRADAS	OTRAS	SALIDAS	A OTRAS	NETAS POR	DEL EJERCICIO	SALDO FINAL
			PARTIDAS		PARTIDAS	DETERIORO DEL		
						EJERCICIO		
1. Inversión en investigación y desarrollo								
200, 201 (2800) (2801)	0	0	0	0	0	0	0	0
2. Propiedad industrial e intelectual								
203 (2803) (2903)	0	0	0	0	0	0	0	0
3. Aplicaciones informáticas								
206 (2806) (2906)	4.966.897,24	536.716,76	0	0	0	0	1.634.141,32	3.869.472,68
4. Inversiones sobre activos utilizados en régimen de arrendamiento o cedidos								
207 (2807) (2907)	0	0	0	0	0	0	0	0
5. Otro inmovilizado intangible								
208, 209 (2809) (2909)	0	0	0	0	0	0	0	0
6. Activos de concesión								
TOTAL	4.966.897,24	536.716,76	0	0	0	0	1.634.141,32	3.869.472,68
Se informará sobre lo que se indica en el apartado 2 del punto 7 de la memoria.								

La vida útil de los distintos elementos del inmovilizado inmaterial, es la siguiente:

CUENTA	DESCRIPCIÓN	VIDA ÚTIL
206	APLICACIONES INFORMÁTICAS	6

Agencia Estatal de la Administración Tributaria - 2023 - Cuentas Anuales - Euros														
F.9.1.a) Activos financieros. Inform. relac. con el balance: Resumen de conciliación														
	ACTIVOS FINANCIEROS A LARGO PLAZO						ACTIVOS FINANCIEROS A CORTO PLAZO							
CLASES	INVERSIONES		VALORES		OTRAS		INVERSIONES		VALORES		OTRAS			
	EN		REPRESENTATIVOS		INVERSIONES		EN		REPRESENTATIVOS		INVERSIONES		TOTAL	
	PATRIMONIO		DE LA DEUDA				PATRIMONIO		DE LA DEUDA					
CATEGORIAS	EJ. N	EJ. N-1	EJ. N	EJ. N-1	EJ. N	EJ. N-1	EJ. N	EJ. N-1	EJ. N	EJ. N-1	EJ. N	EJ. N-1	EJ. N	EJ. N-1
CRÉDITOS Y PARTIDAS A COBRAR	0	0	0	0	0	0	0	0	0	0	387.079,99	355.495,61	387.079,99	355.495,61
INVERSIONES MANTENIDAS HASTA EL VENCIMIENTO	0	0	0	0	0	0	0	0	0	0	0	0	0	0
ACTIVOS FINANCIEROS A VALOR RAZONABLE CON CAMBIO EN RESULTADOS	0	0	0	0	0	0	0	0	0	0	0	0	0	0
INVERSIONES EN ENTIDADES DEL GRUPO, MULTIGRUPO Y ASOCIADAS	0	0	0	0	0	0	0	0	0	0	0	0	0	0
ACTIVOS FINANCIEROS DISPONIBLES PARA LA VENTA	0	0	0	0	0	0	0	0	0	0	0	0	0	0
TOTAL	0	0	0	0	0	0	0	0	0	0	387.079,99	355.495,61	387.079,99	355.495,61

Agencia Estatal de la Administración Tributaria - 2023 - Cuentas Anuales - Euros
F.9.1.c) Activos financieros. Inform. relac. con el balance: Activos financieros entregados en garantía
La entidad informará del valor contable de los activos financieros entregados en garantía así como de la clase de activos financieros a la que pertenecen.
Dentro de las inversiones financieras a corto plazo, en otras inversiones financieras, figuran 71.078,81 euros, correspondientes a fianzas que se constituyen en el supuesto de tasación pericial contradictoria.

Agencia Estatal de la Administración Tributaria - 2023 - Cuentas Anuales - Euros
F.9.4. Activos financieros. Otra información
Cualquier otra información de carácter sustantivo que afecte a los activos financieros.
<p>Dentro de las inversiones financieras a corto plazo, en el epígrafe de otras inversiones financieras, figuran 316.001,18 euros, corresponden a préstamos concedidos al personal.</p> <p>En el epígrafe VI del activo no corriente del balance, deudores y otras cuentas a cobrar a largo plazo, figuran los gastos anticipados a largo plazo por importe de 2.280.544,41 euros, que no se han incluido dentro del estado de activos financieros, por ser una cuenta de periodificación.</p>

Agencia Estatal de la Administración Tributaria - 2023 - Cuentas Anuales - Euros
F.14.1. Transferencias subvenciones y otros ingresos y gastos: Transferencias y subvenciones recibidas
Se informará sobre:
Importe y características de las transferencias y subvenciones recibidas, cuyo importe sea significativo, así como sobre el cumplimiento o incumplimiento de las condiciones impuestas para la percepción y disfrute de las subvenciones y el criterio de imputación a resultados.
<p>En el ejercicio 2023 se han recibido transferencias de la Administración General del Estado de acuerdo con el siguiente detalle:</p> <p>-Transferencias corrientes.....1.604.784.582,70 €.</p> <p>-Transferencias de capital..... 109.043.338,55 €.</p> <p>Se han recibido transferencias corrientes de la Unión Europea por un total de 4.518.118,59 €.</p> <p>Se han recibido transferencias corrientes de Organismos autónomos por importe de 95.373,33</p> <p>Se ha recibido una subvención corriente del Instituto Nacional de Administración Pública para el desarrollo de planes de formación continua por importe de 206.932,40 €.</p> <p>Se ha contabilizado como subvención recibida 90.384.484,87 consecuencia de las obligaciones reconocidas por la Sección 10 de gastos imputables a la Agencia.</p> <p>Se ha aplicado a subvenciones recibidas el importe de la dotación de amortización de los bienes recibidos en cesión, que asciende a 419.327,65 €.</p>

Agencia Estatal de la Administración Tributaria - 2023 - Cuentas Anuales - Euros	
F.14.2.3. Transferencias subvenciones y otros ingresos y gastos: Transferencias y subvenciones concedidas: Transferencias corrientes	
NORMATIVA	OBLIGACIONES RECONOCIDAS EN EL EJERCICIO
DESCRIPCIÓN DESCONOCIDA	0
O HAP/1405/2014 25 julio s. bases reg. concesión becas prep. pruebas selectivas acceso pro. interna.	423.720,00
RD 2248/85 20 nov. MTSS, Acuerdo CM 8/05/87, O. 29/05/87 MTSS, Resol. 20/01/14 D. G. Presupuesto	52.821,02
Resol. 20/01/14 de DG de Presup. por la que se establecen los códigos que definen la clas. económica	192.128,83
TOTAL	668.669,85
Datos identificativos de la entidad receptora cuyo importe sea significativo:	
Se han concedido becas a funcionarios para la preparación de pruebas selectivas por importe de 423.720,00 €	
De acuerdo con la Resolución de 20 de enero de 2014 de la Dirección General de Presupuestos, por la que se establecen los códigos que definen la clasificación económica, se consideran transferencias corrientes las prestaciones sociales que comprenden pensiones a funcionarios y a familias, de carácter civil o militar, y que hasta el ejercicio 2013 se imputaban, en el capítulo 1 del presupuesto de gastos, como gastos de personal. El importe de 52.821,02 € son pensiones a funcionarios.	
Se ha contabilizado 164.509,09 € como transferencia corriente al exterior por aportaciones a distintos organismos internacionales.	
La diferencia entre las obligaciones reconocidas en el artículo 49 (192.128,83) y el gasto contabilizado como transferencia se debe a la variación del gasto consecuencia de gastos devengados en el ejercicio anterior o gastos registrados anticipadamente de acuerdo con el siguiente detalle:	
Obligaciones reconocidas artículo 49	192.128,83
Gastos reconocidos en 2022 anticipadamente	40.545,81
Gastos reconocidos en 2023 anticipados de 2024	-38.165,55
Gastos devengados en 2022, reconocidos en 2023 y contabilizados en la 1209	-30.000,00
Total cuenta 650106	164.509,09

Agencia Estatal de la Administración Tributaria - 2023 - Cuentas Anuales - Euros	
F.14.3. Transferencias subvenciones y otros ingresos y gastos: Otros ingresos y gastos	
Cualquier circunstancia de carácter sustantivo que afecte a los ingresos y gastos.	
De los gastos correspondientes a las adquisiciones realizadas por la AGE para la Agencia Tributaria mediante contratos financiados centralizadamente se han hecho las siguientes actuaciones:	
1.- Se ha contabilizado como gasto las obligaciones reconocidas por la Sección 10 con el siguiente detalle:	
-Limpieza (6292)	5.080.521,64 €
-Seguridad (6293)	6.652.303,54 €
-Postales (6298)	67.177.391,14 €
2.- Los gastos centralizados devengados y no reconocidos por parte de la sección 10 (aplicación de la regla 52) ascienden a:	
-Limpieza (6292)	461.421,75 €
-Seguridad (6293)	600.733,00 €
-Postales (6298)	10.412.113,80 €

Agencia Estatal de la Administración Tributaria - 2023 - Cuentas Anuales - Euros				
F.15.1.a) Provisiones y contingencias: Análisis del movimiento de cada partida del Balance				
DESCRIPCIÓN/Nº DE CUENTAS	SALDO INICIAL	AUMENTOS	DISMINUCIONES	SALDO FINAL
A largo plazo	5.312.505,03	9.081.288,00	5.003.816,00	9.389.977,03
14				
A corto plazo	4.140.810,54	1.262.017,89	3.343.811,54	2.059.016,89
58				

Agencia Estatal de la Administración Tributaria - 2023 - Cuentas Anuales - Euros
F.15.2. Provisiones y contingencias: apartado 2
A menos que sea remota la salida de recursos, para cada tipo de pasivo contingente, salvo los relativos a avales y otras garantías concedidas, se indicará:
a) Una breve descripción de su naturaleza.
b) Evolución previsible, así como los factores de los que depende.
c) En el caso excepcional en que una provisión no se haya podido registrar en el balance debido a que no puede ser valorada de forma fiable, adicionalmente, se explicarán los motivos por los que no se puede hacer dicha valoración.
<p>El saldo de la cuenta 582 refleja, por importe de 1.964.448,97 euros (4.140.810,54 euros en 2022) la provisión por responsabilidad derivada de reclamaciones o litigios contra la Agencia Tributaria en el corto plazo y para cada uno de los departamentos indicados. Además, se ha registro en la cuenta 142 de provisiones por responsabilidad a largo plazo, aquellos litigios cuya fecha de resolución es superior a un año. El importe registrado asciende a 9.389.977,03 euros para el ejercicio 2023. La estimación de la dotación efectuada se hace en base a los antecedentes aportados por el órgano gestor relativos a su calificación como no remotos, considerando como tales aquellos cuya probabilidad de generar obligaciones de contenido económico a cargo de la Agencia, sea igual o superior a un 50% y la posibilidad de determinar su importe de forma fiable. Cuando la Agencia posee información detallada, a nivel de expediente, para la dotación de las provisiones para responsabilidades en el ejercicio anterior, se procede de acuerdo con dicha información, es decir, si continúa la responsabilidad de dicho expediente, se mantiene la provisión y en caso contrario, cuando no está detallada, se aplica a ingresos la del ejercicio anterior y se dota una nueva con la información del ejercicio actual. En la información relativa a personal no consta este detalle, por lo que se aplica la provisión del ejercicio anterior y se dota una nueva en este ejercicio. El importe provisionado corresponde a la mejor estimación posible a la fecha de formulación de estas cuentas anuales. En el marco del procedimiento de responsabilidad patrimonial de un total de 87 expedientes en tramitación, se califican como no remotos 18 expedientes cuantificándose las obligaciones que pudieran generar a cargo de la Agencia en 840.660,00 euros a corto plazo en 14 de ellos, mientras que los 4 restantes implican una posible responsabilidad de 9.306.288,00 euros a largo plazo. En materia de personal de un total de 961 reclamaciones o recursos en trámite se han calificado como no remotos 523, de éstos se ha podido cuantificar la posible responsabilidad de la Agencia en 1.106.600,00 euros. Se ha aplicado a ingresos la totalidad de la provisión para responsabilidades en esta materia por importe de 2.728.930,00 euros Por otro lado, dentro de la provisión por responsabilidades, se incluyen 14.667,49 euros a corto plazo, referentes a la estimación de importe de nueve franquicias, correspondientes a contratos de seguros formalizados por la Agencia y 2.521,48 euros en concepto de extornos Existe un expediente provisionado a largo plazo por importe de 83.689,03 euros, que se debe a un servicio prestado por el proveedor, pero no exigible, por no haber presentado factura. La cuenta 585, provisión por devolución de Ingresos a corto plazo, recoge por importe de 94.567,92 euros, la estimación de la devolución de ingresos que se esperan realizar consecuencia de la resolución por incumplimiento de obligaciones contractuales esenciales calificadas como tales en los pliegos del contrato, en concreto, no disponer en su momento de los recursos necesarios para efectuar los mantenimientos que constituían el objeto del contrato, por lo que se reclamó a la entidad adjudicataria el importe de los servicios prestados por otra tercera entidad, importe que a la fecha del cierre de esta cuenta había sido recaudado por la Agencia Tributaria y contabilizado en el ejercicio 2024.</p>

Agencia Estatal de la Administración Tributaria - 2023 - Cuentas Anuales - Euros		
F.18. Presentación por actividades de la cuenta del resultado económico patrimonial		
INGRESOS	EJERCICIO N	EJERCICIO N-1
Ingresos de gestion ordinaria	1.844.220.970,76	1.709.998.603,24
Ingresos financieros	631,51	1.642,12
Otros ingresos	1.479.075,18	635.779,77
TOTAL	1.845.700.677,45	1.710.636.025,13
GASTOS (PROGRAMAS)	EJERCICIO N	EJERCICIO N-1
932A Aplicación del sistema tributario estatal	1.759.059.662,09	1.659.742.256,42
000X Transferencias entre subsectores	0	0
TOTAL	1.759.059.662,09	1.659.742.256,42

Agencia Estatal de la Administración Tributaria - 2023 - Cuentas Anuales - Euros							
F.20.1. Estado de deudores no presupuestarios							
CONCEPTO	DESCRIPCIÓN	SALDO A 1 DE ENERO	MODIFICACIONES AL SALDO INICIAL	CARGOS REALIZADOS EN EL EJERCICIO	TOTAL DEUDORES	ABONOS REALIZADOS EN EL EJERCICIO	DEUDORES PENDIENTES DE COBRO A 31 DE DICIEMBRE
310003	FIANZAS CONSTITUIDAS	26.081,41	0	87.862,40	113.943,81	42.865,00	71.078,81
310006	SEGURIDAD SOCIAL DEUDORA	7.362,94	0	549.485,72	556.848,66	359.457,93	197.390,73
310010	HACIENDA PUBLICA, DEUDOR POR IVA	0	0	0	0	0	0
310012	DEUDORES POR IVA REPERCUTIDO	0	0	607,44	607,44	607,44	0
310014	OTROS ANTICIPOS Y PRESTAMOS CONCEDIDOS	213.183,09	0	794.530,80	1.007.713,89	797.394,32	210.319,57
TOTAL		246.627,44	0	1.432.486,36	1.679.113,80	1.200.324,69	478.789,11

Agencia Estatal de la Administración Tributaria - 2023 - Cuentas Anuales - Euros

F.20.2. Estado de acreedores no presupuestarios

CONCEPTO	DESCRIPCIÓN	SALDO A 1 DE ENERO	MODIFICACIONES AL SALDO INICIAL	ABONOS REALIZADOS EN EL EJERCICIO	TOTAL ACREEDORES	CARGOS REALIZADOS EN EL EJERCICIO	ACREEDORES PENDIENTES DE PAGO A 31 DE DICIEMBRE
320001	IRPF RETENCION TRABAJO PERSONAL.	52.241.839,42	0	296.375.636,66	348.617.476,08	293.823.985,50	54.793.490,58
320004	CUOTA DERECHOS PASIVOS	2.858.632,60	0	19.807.796,72	22.666.429,32	22.666.429,32	0
320005	CUOTA DEL TRABAJADOR A LA SEGURIDAD SOCI	1.489.948,80	0	15.398.562,58	16.888.511,38	15.067.608,62	1.820.902,76
320006	RETENCIONES JUDICIALES	19.015,30	0	396.527,98	415.543,28	414.953,84	589,44
320008	MUFACE	1.707.029,18	0	12.458.754,55	14.165.783,73	12.397.190,31	1.768.593,42
320009	ISFAS.	201,68	0	2.204,92	2.406,60	2.350,20	56,4
320018	HACIENDA PUBLICA ACREEDOR POR IVA.	15.904,14	0	57.511,33	73.415,47	30.563,86	42.851,61
320035	COLEGIO DE HUERFANOS	324.534,03	0	1.856.363,25	2.180.897,28	1.859.768,61	321.128,67
320046	AYUNTAMIENTOS.	0	0	20.705.366,36	20.705.366,36	20.705.366,36	0
320069	CUOTA SINDICAL UGT	6.789,75	0	86.839,11	93.628,86	93.628,86	0
320070	CUOTA SINDICAL CCOO.	4.833,15	0	54.195,40	59.028,55	59.028,55	0
320076	EMBARGOS SEGURIDAD SOCIAL.	-12.440,40	0	12.323,10	-117,3	13.527,58	-13.644,88
320079	CUOTA PARA LA CSIF	2.246,83	0	25.886,14	28.132,97	28.132,97	0
320085	RETENCIONES PROVISIONALES DE HABERES	5.033,51	0	62.157,42	67.190,93	67.190,93	0
320086	ITP Y AJD EFECTOS TIMBRADOS.	0	0	24.297.714,94	24.297.714,94	24.297.714,94	0
320134	REEMBOLSO PRESTAMO ANTIGUO IRYDA	0	0	5.370,85	5.370,85	5.370,85	0
320149	OTRAS CUOTAS SINDICALES.	32,8	0	352	384,8	384,8	0
320150	RETENCION POR GARANTIA DE CONTRATO	5.302,05	0	0	5.302,05	0	5.302,05
320164	IVA OO EE COMUNITARIOS	575,18	0	466.939.930,43	466.940.505,61	466.940.505,61	0
320186	OOAA ACREED RECAUDACION TASAS.	0	0	1.057.622.641,26	1.057.622.641,26	1.057.622.641,26	0
320187	OTRAS ADMINISTRACIONES PUBLICAS ACR.	0	0	3.188.969.234,74	3.188.969.234,74	3.188.969.234,74	0
320190	OTROS DESCUENTOS POR COMPENSACIÓN.	0	0	71.921.927,29	71.921.927,29	71.921.927,29	0
320251	S.S. CUOTA AGENCIA	0	0	76.110.613,37	76.110.613,37	76.110.613,37	0
320252	OTROS EMBARGOS	0	0	6.981,06	6.981,06	6.981,06	0
320253	RETEN. POR COMPEN. DE DEUDA(ART.64 RGT).	5.493,73	0	2.699.371,77	2.704.865,50	2.702.753,88	2.111,62
320260	HACIENDA PUBLICA ACREEDOR POR IGIC	0	0	3.998,83	3.998,83	3.998,83	0
320276	CUOTA SINDICAL CGT	3.828,20	0	41.992,48	45.820,68	45.820,68	0
320293	RETENCIONES ARREN. EDIFICIOS URBAN	41.826,88	0	425.406,08	467.232,96	431.186,75	36.046,21

Agencia Estatal de la Administración Tributaria - 2023 - Cuentas Anuales - Euros

F.20.2. Estado de acreedores no presupuestarios

CONCEPTO	DESCRIPCIÓN	SALDO A 1 DE ENERO	MODIFICACIONES AL SALDO INICIAL	ABONOS REALIZADOS EN EL EJERCICIO	TOTAL ACREEDORES	CARGOS REALIZADOS EN EL EJERCICIO	ACREEDORES PENDIENTES DE PAGO A 31 DE DICIEMBRE
320303	HACIENDA PUBLICA ACREEDOR POR IPSI	537,49	0	7.889,76	8.427,25	7.554,09	873,16
320311	RETENCIONES A PROFESIONALES.	11.724,50	0	89.553,82	101.278,32	83.937,99	17.340,33
320367	RETENC. GANAN. PATRIM. EN ESPECIE.	0	0	194,22	194,22	194,22	0
320649	EEPP ACRE. RECAUD.DEP. SUBASTAS BOE.	12.539,53	0	66.430.148,87	66.442.688,40	66.396.990,70	45.697,70
320681	CUOTA SINDICAL GESTHA.	13.800,00	0	161.608,00	175.408,00	175.408,00	0
320684	CUOTA SINDICAL UCESHA.	2.670,00	0	32.116,52	34.786,52	34.786,52	0
320685	CUOTA SINDICAL SIAT.	26.036,01	0	305.010,44	331.046,45	331.046,45	0
391001	HACIENDA PUBLICA IVA REPERCUTIDO	0	0	57.511,33	57.511,33	57.511,33	0
391010	HACIENDA PUBLICA IGIC REPERCUTIDO.	2.591,69	0	1.596,05	4.187,74	3.998,83	188,91
TOTAL		58.790.526,05	0	5.323.431.289,63	5.382.221.815,68	5.323.380.287,70	58.841.527,98

Agencia Estatal de la Administración Tributaria - 2023 - Cuentas Anuales - Euros <div>F.20.3.a) Estado de partidas pendientes de aplicación: De los cobros pendientes de aplicación</div>							
CONCEPTO	DESCRIPCIÓN	COBROS PENDIENTES DE APLICACIÓN A 1 DE ENERO	MODIFICACIONES AL SALDO INICIAL	COBROS REALIZADOS EN EL EJERCICIO	TOTAL COBROS PENDIENTES DE APLICACIÓN	COBROS APLICADOS EN EL EJERCICIO	COBROS PENDIENTES DE APLICACIÓN A 31 DE DICIEMBRE
321002	COBROS EN ENT.FINAN. PENDIENTES APLICACI.	26.791,05	0	4.825.190.615,95	4.825.217.407,00	4.825.207.633,99	9.773,01
TOTAL		26.791,05	0	4.825.190.615,95	4.825.217.407,00	4.825.207.633,99	9.773,01

Agencia Estatal de la Administración Tributaria - 2023 - Cuentas Anuales - Euros							
F.20.3.b) Estado de partidas pendientes de aplicación: De los pagos pendientes de aplicación							
CONCEPTO	DESCRIPCIÓN	PAGOS PENDIENTES DE APLICACIÓN A 1 DE ENERO	MODIFICACIONES AL SALDO INICIAL	PAGOS REALIZADOS EN EL EJERCICIO	TOTAL PAGOS PENDIENTES DE APLICACIÓN	PAGOS APLICADOS EN EL EJERCICIO	PAGOS PENDIENTES DE APLICACIÓN A 31 DE DICIEMBRE
311006	PAGOS PENDIENTES DE APLICACIÓN	4.411.573,86	0	943.898.754,40	948.310.328,26	944.166.771,15	4.143.557,11
TOTAL		4.411.573,86	0	943.898.754,40	948.310.328,26	944.166.771,15	4.143.557,11

Agencia Estatal de la Administración Tributaria - 2023 - Cuentas Anuales - Euros

F.21. Contratación administrativa. Procedimientos de adjudicación

	PROCEDIMIENTO ABIERTO		PROCEDIMIENTO SIMPLIFICADO		PROCEDIMIENTO SÚPER SIMPLIFICADO		PROCEDIMIENTO RESTRINGIDO		PROCEDIMIENTO NEGOCIADO							
TIPO DE CONTRATO	MÚLTIPLO CRITERIO	ÚNICO CRITERIO	MÚLTIPLO CRITERIO	ÚNICO CRITERIO	MÚLTIPLO CRITERIO	ÚNICO CRITERIO	MÚLTIPLO CRITERIO	ÚNICO CRITERIO	CON PUBLICIDAD	SIN PUBLICIDAD	DIALOGO COMPETITIVO	LICITACIÓN CON NEGOCIACIÓN	ASOCIACIÓN PARA LA INNOVACIÓN	CONCURSO DE PROYECTOS	ADJUDICACIÓN DIRECTA	TOTAL
De obras	20.459.063,74	4.388,26	458.786,16	9.662.245,78	204.994,07	825.440,28	0	0	0	73.384,33	0	0	0	0	2.293.793,79	33.982.096,41
De concesión de obras	0	0	0	0	0	0	0	0	0	0	0	0	0	0	0	0
De concesión de servicios	0	0	0	0	0	0	0	0	0	0	0	0	0	0	0	0
De suministro	27.642.788,86	7.361.576,14	325.734,72	735.700,12	888.813,92	1.078.879,88	64.007.026,87	0	0	13.514.323,25	0	0	0	0	1.227.277,99	116.782.121,75
De servicios	120.889.155,76	4.310.696,81	555.719,31	1.336.061,73	881.153,36	1.321.023,52	6.001.659,26	0	0	8.429.044,64	0	0	0	0	2.398.229,58	146.122.743,97
De carácter administrativo especial	0	0	0	0	0	0	0	0	0	0	0	0	0	0	0	0
Encargos a medios propios personificados	0	0	0	0	0	0	0	0	0	0	0	0	0	0	0	0
Patrimoniales	0	0	0	0	0	0	0	0	0	0	0	0	0	0	30.322.887,07	30.322.887,07
Otros (resto de contratos privados)	0	0	0	0	0	0	0	0	0	0	0	0	0	0	0	0
TOTAL	168.991.008,36	11.676.661,21	1.340.240,19	11.734.007,63	1.974.961,35	3.225.343,68	70.008.686,13	0	0	22.016.752,22	0	0	0	0	36.242.188,43	327.209.849,20
PORCENTAJE %	51,65	3,57	0,41	3,59	0,6	0,99	21,4	0	0	6,73	0	0	0	0	11,08	100
Información adicional sobre contratación:																
En el procedimiento de adjudicación directa se han incluido los contratos menores, los patrimoniales, los administrativos especiales y los encargos a medios propios personificados. En el procedimiento restringido multiplicidad de criterios se incluyen los tramitados a través del Servicio Central de Suministros.																

Agencia Estatal de la Administración Tributaria - 2023 - Cuentas Anuales - Euros											
F.23.1.1.a) Información Presupuestaria. Presupuesto corriente. Gastos: Modificaciones de crédito											
PARTIDA PRESUPUESTARIA	DESCRIPCIÓN	CRÉDITOS EXTRAORDINARIOS	SUPLEMENTOS DE CRÉDITO	AMPLIACIONES DE CRÉDITO	TRANSFERENCIAS DE CRÉDITO		INCORPORACIONES DE REMANENTES DE CRÉDITO	CRÉDITOS GENERADOS POR INGRESOS	BAJAS POR ANULACIÓN Y RECTIFICACIÓN	OTRAS MODIFICACIONES	TOTAL MODIFICACIONES
					POSITIVAS	NEGATIVAS					
2023 15 932A 10000	RETRIBUCIONES BÁSICAS.	0	0	0	8.708,82	0	0	0	0	0	8.708,82
2023 15 932A 10001	RETRIBUCIONES COMPLEMENTARIAS.	0	0	0	16.367,50	0	0	0	0	0	16.367,50
2023 15 932A 12000	SUELDO SG A1(L7/2007) Y G A(OT LEY).	0	0	0	2.270.637,30	2.117.796,01	0	0	0	3.017.053,84	3.169.895,13
2023 15 932A 12001	SUELDO SG A2(L7/2007) Y G B(OT LEY).	0	0	0	11.207.293,90	10.312.929,43	0	0	0	6.314.660,94	7.209.025,41
2023 15 932A 12002	SUELDO SG C1(L7/2007) Y G C(OT LEY).	0	0	0	9.251.676,37	8.442.515,93	0	0	0	4.748.879,72	5.558.040,16
2023 15 932A 12003	SUELDO SG C2(L7/2007) Y G D(OT LEY).	0	0	0	654.107,37	769.560,75	0	0	0	0	-115.453,38
2023 15 932A 12004	SD PERS AGRUP PROF (L7/2007) Y G E	0	0	0	7.068,32	768,06	0	0	0	0	6.300,26
2023 15 932A 120050	TRIENIOS SG A1(L7/2007) Y G A(OT L).	0	0	0	1.100.000,00	57.821.162,42	0	0	0	676.935,77	-56.044.226,65
2023 15 932A 120051	TRIENIO SG A2(LEY7/2007) Y G B(OT L.	0	0	0	25.751.860,26	1.100.000,00	0	0	0	1.129.977,42	25.781.837,68
2023 15 932A 120052	TRIENIO SG C1(L7/2007) Y G C(OT LEY.	0	0	0	20.961.640,32	0	0	0	0	0	20.961.640,32
2023 15 932A 120053	TRIENIO SG C2(L7/2007) Y G D(OT LEY.	0	0	0	11.280.691,63	0	0	0	0	0	11.280.691,63
2023 15 932A 120054	TRIE PER AGRU PROF (L7/2007) Y E.	0	0	0	490.492,03	0	0	0	0	0	490.492,03
2023 15 932A 12006	OTRAS RETRIB BÁSICAS (PAGAS EXTRAS.	0	0	0	37.387.470,21	38.793.530,83	0	0	0	1.885.747,99	479.687,37
2023 15 932A 12100	COMPLEMENTO DE DESTINO	0	0	0	27.074.539,52	26.249.907,74	0	0	0	45.319.440,00	46.144.071,78
2023 15 932A 12101	COMPLEMENTO ESPECÍFICO	0	0	0	52.334.757,18	57.875.801,04	0	0	0	108.351.202,60	102.810.158,74
2023 15 932A 12102	INDEMNIZACIÓN POR RESIDENCIA	0	0	0	437.823,84	115.495,92	0	0	0	377.618,77	699.946,69
2023 15 932A 12103	OTROS COMPLEMENTOS	0	0	0	3.417.790,10	3.677.790,10	0	0	0	0	-260.000,00
2023 15 932A 12104	INDEMNIZACIÓN POR SENTENCIA.	0	0	0	260.000,00	0	0	0	0	0	260.000,00
2023 15 932A 12200	CASA, VIVIENDA	0	0	0	35.293,51	40.293,51	0	0	0	0	-5.000,00
2023 15 932A 12209	OTRAS.RETRIBUCIONES EN ESPECIE	0	0	0	5.000,00	0	0	0	0	0	5.000,00
2023 15 932A 12400	SUELDO SG A1(LEY7/2007) Y G A(OT L.	0	0	0	8.660,93	49.205,16	0	0	0	0	-40.544,23
2023 15 932A 12401	SUELDO SG A2(L7/2007) Y G B(OT L	0	0	0	499.236,64	1.134.501,21	0	0	0	0	-635.264,57
2023 15 932A 12402	SUELDO SG C1(L7/2007) Y G C (OT LEY.	0	0	0	572.012,68	2.917,35	0	0	0	0	569.095,33
2023 15 932A 12403	PRACTICAS GRUPO D.	0	0	0	3.438,82	0	0	0	0	0	3.438,82
2023 15 932A 12405	PRACTICAS TRIENIOS	0	0	0	27.986,51	46.701,25	0	0	0	0	-18.714,74
2023 15 932A 12406	PRACTICAS PAGAS EXTRAORDINARIAS.	0	0	0	206.185,39	222.648,70	0	0	0	0	-16.463,31
2023 15 932A 12407	PRACTICAS RETR COMPLEMENTARIAS.	0	0	0	562.719,69	653.504,83	0	0	0	0	-90.785,14
2023 15 932A 130000	SALAR BASE, COMPL ARMON Y PAGAS EXTR.	0	0	0	10.252.909,36	15.428.375,92	0	0	0	0	-5.175.466,56
2023 15 932A 130001	ANTIGÜEDAD	0	0	0	6.803.810,95	3.302.826,60	0	0	0	0	3.500.984,35
2023 15 932A 130010	PRODUCTIVIDAD PLANES ESPECIALES.	0	0	0	3.766.641,44	9.646.807,73	0	0	0	0	-5.880.166,29
2023 15 932A 130011	HORAS EXTRAORDIN PERSONAL LABORAL.	0	0	0	56.624,91	0	0	0	0	0	56.624,91
2023 15 932A 130012	COMPLEMENTO PRODUCTIVIDAD RECAUDAC	0	0	0	324.349,75	0	0	0	0	0	324.349,75
2023 15 932A 130013	COMPL PRODUC CAMPAN AUTOLIQ IMPUES.	0	0	0	636.279,98	0	0	0	0	0	636.279,98
2023 15 932A 130014	PRODUCTIVIDAD PERSONAL FUERA DE CON.	0	0	0	131.164,72	0	0	0	0	0	131.164,72
2023 15 932A 130015	INDEMNIZACIÓN POR SENTENCIA.	0	0	0	2.100,44	0	0	0	0	0	2.100,44
2023 15 932A 130016	COMPLEMENTO PRODUCTIVIDAD OBJETIVOS.	0	0	0	1.335.306,54	0	0	0	0	0	1.335.306,54
2023 15 932A 130017	INDEMNIZ RESIDENCIA PERS LABORAL	0	0	0	353.079,99	0	0	0	0	0	353.079,99
2023 15 932A 130018	COMPLEMENTOS DE PUESTO DE TRABAJO.	0	0	0	2.140.743,79	1.215.000,00	0	0	0	0	925.743,79
2023 15 932A 130019	RETRIB DE CARACTER PERSONAL Y OTRAS.	0	0	0	5.197.239,51	0	0	0	0	0	5.197.239,51
2023 15 932A 13100	RETRIBUCIONES BÁSICAS.	0	0	0	83.847,27	346.733,99	0	0	0	0	-262.886,72
2023 15 932A 13101	OTRAS REMUNERACIONES	0	0	0	106.644,07	0	0	0	0	0	106.644,07
2023 15 932A 13200	RETR ESPECIE PERS LAB.CASA-VIVIENDA.	0	0	0	1.500,00	0	0	0	0	0	1.500,00
2023 15 932A 13209	RETR ESPECIE PERS LAB OTRAS.	0	0	0	1.500,00	0	0	0	0	0	1.500,00
2023 15 932A 15000	PRODUCTIVIDAD ALTOS CARGOS	0	0	0	410.000,00	0	0	0	0	0	410.000,00
2023 15 932A 15001	PRODUCTIVIDAD BAREMADA INSPECCIÓN.	0	0	0	38.291.189,72	1.000,00	0	0	0	0	38.290.189,72
2023 15 932A 15002	PRODUCTIVIDAD BAREMADA INFORMATICA	0	0	0	6.973,85	0	0	0	0	0	6.973,85
2023 15 932A 150030	PRODUCTIVIDAD MEJOR DESEMPEÑO.	0	0	0	1.316.511,00	71.638.930,82	0	0	0	175.939.128,14	105.616.708,32
2023 15 932A 150031	PRODUCTIVIDAD MAYOR HORARIO.	0	0	0	10.000.000,00	1.196.798,82	0	0	0	0	8.803.201,18
2023 15 932A 15004	PRODUCTIVIDAD POR OBJETIVOS.	0	0	0	8.966.710,47	0	0	0	0	0	8.966.710,47
2023 15 932A 15005	PRODUCTIVIDAD AGENTES TRIBUTARIOS.	0	0	0	13.000.000,00	0	0	0	0	0	13.000.000,00
2023 15 932A 16000	SEGURIDAD SOCIAL	0	0	0	3.311.786,54	0	0	0	0	2.537.399,65	5.849.186,19

Agencia Estatal de la Administración Tributaria - 2023 - Cuentas Anuales - Euros											
F.23.1.1.a) Información Presupuestaria. Presupuesto corriente. Gastos: Modificaciones de crédito											
PARTIDA PRESUPUESTARIA	DESCRIPCIÓN	CRÉDITOS EXTRAORDINARIOS	SUPLEMENTOS DE CRÉDITO	AMPLIACIONES DE CRÉDITO	TRANSFERENCIAS DE CRÉDITO		INCORPORACIONES DE REMANENTES DE CRÉDITO	CRÉDITOS GENERADOS POR INGRESOS	BAJAS POR ANULACIÓN Y RECTIFICACIÓN	OTRAS MODIFICACIONES	TOTAL MODIFICACIONES
					POSITIVAS	NEGATIVAS					
2023 15 932A 16200	FORMACIÓN Y PERFECCIONAM PERSONAL	0	0	0	26.680,81	26.680,81	0	0	0	0	0
2023 15 932A 16205	GASTOS SOCIALES. SEGUROS	0	0	0	36.394,98	162.742,37	0	0	0	0	-126.347,39
2023 15 932A 16209	OTROS GASTOS SOCIALES DE PERSONAL.	0	0	0	31.624,43	32.146,06	0	0	0	0	-521,63
2023 15 932A 202000	RENTA. ARRENDAMIENTO	0	0	0	16.749.099,68	17.837.225,46	0	0	0	16.055.075,72	14.966.949,94
2023 15 932A 202001	OTROS GASTOS ASIMILABLES.ARRENDAMIE.	0	0	0	1.284.513,59	318.136,74	0	0	0	0	966.376,85
2023 15 932A 20201	ARRENDAMIENTO GARAJES.	0	0	0	129.012,28	7.263,35	0	0	0	0	121.748,93
2023 15 932A 20300	ARRENDAMIENTO INSTALACIONES.	0	0	0	8.045,00	69.457,35	0	0	0	0	-61.412,35
2023 15 932A 20301	ARRENDAMIENTO MAQUINARIA	0	0	0	162.468,30	34.613,51	0	0	0	0	127.854,79
2023 15 932A 20302	ARRENDAMIENTO UTILLAJE	0	0	0	12.027,00	3.081,48	0	0	0	0	8.945,52
2023 15 932A 205	ARRENDAMIENTO MOBILIARIO Y ENSERES	0	0	0	30.240,60	1.966,26	0	0	0	0	28.274,34
2023 15 932A 20600	ARRENDAMIENTOS EQUIPOS INFORMÁTICOS.	0	0	0	3.800.741,12	3.751.824,84	0	0	0	2.883.891,84	2.932.808,12
2023 15 932A 20602	ARREND EQUIPOS INFORMÁTICOS CV19.	0	0	0	1.246.900,00	299.548,36	0	0	0	0	947.351,64
2023 15 932A 209	CÁNONES.	0	0	0	15.652,96	13.200,00	0	0	0	0	2.452,96
2023 15 932A 212000	MANTEN Y CONS EDIF GESTIÓN CENTRALI.	0	0	0	0	9.277.556,10	0	0	0	0	-9.277.556,10
2023 15 932A 212001	MANT Y CONSE EDIF GESTIÓN DESCENTRA.	0	0	0	8.354.421,28	1.178.796,61	0	0	0	0	7.175.624,67
2023 15 932A 212010	REPARACIÓN EDIF GESTIÓN CENTRALIZAD.	0	0	0	181.576,51	48.955,68	0	0	0	0	132.620,83
2023 15 932A 212011	REPARACIÓN EDIFICIOS GEST DESCENTRA.	0	0	0	3.432.405,04	1.009.646,34	0	0	0	0	2.422.758,70
2023 15 932A 212020	REPARACIÓN INSTAL FIJAS GEST CENTRA.	0	0	0	350.000,00	150.000,00	0	0	0	0	200.000,00
2023 15 932A 212021	REPARACIÓN INSTAL FIJAS GEST DESCEN.	0	0	0	1.983.198,54	876.540,07	0	0	0	0	1.106.658,47
2023 15 932A 21300	REPARACIÓN INSTALACIONES	0	0	0	772.309,80	762.201,30	0	0	0	0	10.108,50
2023 15 932A 21301	REPARACIÓN MAQUINARIA.	0	0	0	36.021,37	10.980,29	0	0	0	0	25.041,08
2023 15 932A 21302	REPARACIÓN UTILLAJE.	0	0	0	141.238,87	7.489,30	0	0	0	0	133.749,57
2023 15 932A 214	REPARACIÓN ELEMENTOS TRANSPORTE.	0	0	0	2.870.388,48	2.054.364,00	0	0	0	830.000,00	1.646.024,48
2023 15 932A 21500	REPAR MANTEN Y CONSERV REPROGR	0	0	0	2.372,24	400.753,72	0	0	0	0	-398.381,48
2023 15 932A 21501	REPAR. MANT Y CONSER DE RESTO MOBIL.	0	0	0	337.950,46	92.879,04	0	0	0	0	245.071,42
2023 15 932A 21600	REPARACION EQUIPOS INFORMÁTICOS.	0	0	0	211.300,00	4.086.234,80	0	0	0	0	-3.874.934,80
2023 15 932A 21601	REPARACIÓN OFIMÁTICA	0	0	0	1.883.200,00	49.964,47	0	0	0	0	1.833.235,53
2023 15 932A 21602	REPARACION EQUIPOS IMPRESIÓN CIE	0	0	0	555.045,33	19.000,00	0	0	0	0	536.045,33
2023 15 932A 219	REPARACION OTRO INMOVILIZADO MATER	0	0	0	277,41	0	0	0	0	0	277,41
2023 15 932A 220000	CONSUMIBLE DE OFICINA.	0	0	0	550.888,01	266.123,51	0	0	0	0	284.764,50
2023 15 932A 22001	PRENSA, REVISTAS Y OTROS LIBROS.	0	0	0	510.945,89	401.392,93	0	0	0	0	109.552,96
2023 15 932A 220020	TONER.	0	0	0	143.566,58	265.062,76	0	0	0	0	-121.496,18
2023 15 932A 220022	OTRO MATERIAL INFORMATICO NO INVENT.	0	0	0	354.342,48	178.822,04	0	0	0	0	175.520,44
2023 15 932A 220030	COMPLEMENTOS DE MATERIAL DE OFICINA.	0	0	0	1.459.480,05	7.943.949,14	0	0	1.300.000,00	2.802.880,38	-4.981.588,71
2023 15 932A 220031	COMPLEMENTOS MAT INFORMÁTICO.INVENT.	0	0	0	7.527.430,71	1.567.208,59	0	0	0	0	5.960.222,12
2023 15 932A 220032	OTROS COMPLEMENTOS INVENTARIABLES.	0	0	0	559.426,41	81.844,89	0	0	0	0	477.581,52
2023 15 932A 220034	OTROS COMPLEMENTOS COVID19	0	0	0	18.372,23	3.591,01	0	0	0	0	14.781,22
2023 15 932A 22100	ENERGÍA ELÉCTRICA.	0	0	0	16.269.509,69	16.247.864,65	0	0	3.400.000,00	11.972.308,71	8.593.953,75
2023 15 932A 22101	SUMINISTROS DE AGUA.	0	0	0	491.546,69	467.369,83	0	0	0	0	24.176,86
2023 15 932A 22102	SUMINISTROS DE GAS	0	0	0	216.805,91	78.235,10	0	0	0	0	138.570,81
2023 15 932A 221030	CALEFACCIÓN.	0	0	0	629.332,08	8.285.432,27	0	0	0	0	-7.656.100,19
2023 15 932A 221031	COMBUSTIBLES PARA VEHICULOS AUTOM.	0	0	0	1.103.961,99	129.599,87	0	0	0	0	974.362,12
2023 15 932A 221032	COMBUSTIBLE PARA EMBARCACIONES	0	0	0	6.018.534,31	10.324,64	0	0	0	0	6.008.209,67
2023 15 932A 221033	COMBUSTIBLE PARA AERONAVES	0	0	0	624.000,00	4.000,00	0	0	0	0	620.000,00
2023 15 932A 22104	VESTUARIO.	0	0	0	343.346,50	12.086,87	0	0	0	0	331.259,63
2023 15 932A 22105	PRODUCTOS ALIMENTICIOS	0	0	0	130.057,89	84.264,54	0	0	0	0	45.793,35
2023 15 932A 22106	PRODUCTOS FARMACEUTICOS.	0	0	0	21.872,14	1.513.287,47	0	0	0	0	-1.491.415,33
2023 15 932A 22109	LABORES FABRICA NAC MONEDA Y TIMBRE.	0	0	0	12.000.000,00	12.000.000,00	0	0	1.000.000,00	7.200.000,00	6.200.000,00
2023 15 932A 22111	REPUESTOS MAQU UTILL Y ELTOS TR	0	0	0	334.657,63	585.002,09	0	0	0	0	-250.344,46
2023 15 932A 22112	MATERIAL ELECTRO ELECTRI Y COMUNIC.	0	0	0	457.721,50	238.312,08	0	0	0	0	219.409,42
2023 15 932A 221990	CAMPAÑAS E IMPRESOS TRIBUTARIOS.	0	0	0	851.707,00	1.117.486,13	0	0	0	445.915,29	180.136,16

Agencia Estatal de la Administración Tributaria - 2023 - Cuentas Anuales - Euros											
F.23.1.1.a) Información Presupuestaria. Presupuesto corriente. Gastos: Modificaciones de crédito											
PARTIDA PRESUPUESTARIA	DESCRIPCIÓN	CRÉDITOS EXTRAORDINARIOS	SUPLEMENTOS DE CRÉDITO	AMPLIACIONES DE CRÉDITO	TRANSFERENCIAS DE CRÉDITO		INCORPORACIONES DE REMANENTES DE CRÉDITO	CRÉDITOS GENERADOS POR INGRESOS	BAJAS POR ANULACIÓN Y RECTIFICACIÓN	OTRAS MODIFICACIONES	TOTAL MODIFICACIONES
					POSITIVAS	NEGATIVAS					
2023 15 932A 221991	GASTOS DE COMUNIDAD DE EDIFICIOS	0	0	0	1.191.221,31	64.400,20	0	0	325.946,77	0	800.874,34
2023 15 932A 221992	MATERIAL DE LABORATORIO.	0	0	0	493.523,07	7.726,94	0	0	0	0	485.796,13
2023 15 932A 221993	SUMINISTROS VARIOS	0	0	0	1.026.314,90	264.666,88	0	0	0	0	761.648,02
2023 15 932A 221994	SUMINISTROS ADUAN EN PUERTOS Y AERO.	0	0	0	483.223,55	50.706,97	0	0	0	0	432.516,58
2023 15 932A 221996	SUMINISTROS VARIOS COVID19	0	0	0	705,69	3	0	0	0	0	702,69
2023 15 932A 22200	SERVICIO DE TELECOMUNICACIONES	0	0	0	499.890,40	426,57	0	0	0	0	499.463,83
2023 15 932A 22201	POSTALES	0	0	0	15.480.423,03	12.570.833,61	0	0	17.329.956,00	15.886.023,91	1.465.657,33
2023 15 932A 22202	COMUNICACIONES ELECTRONICAS.	0	0	0	426,57	1.552.916,55	0	0	0	0	-1.552.489,98
2023 15 932A 22299	OTRAS COMUNICACIONES	0	0	0	16.194,47	13.351,70	0	0	0	0	2.842,77
2023 15 932A 22300	PARQUE MOVIL	0	0	0	262,5	273.600,00	0	0	0	0	-273.337,50
2023 15 932A 22301	RESTO TRANSPORTES.	0	0	0	267.916,53	42.400,04	0	0	0	0	225.516,49
2023 15 932A 22302	MUDANZAS	0	0	0	763.131,42	371.264,91	0	0	0	0	391.866,51
2023 15 932A 22401	PRIMAS DE SEGUROS DE ELEM TRANSPORT.	0	0	0	132.000,00	47.600,00	0	0	0	0	84.400,00
2023 15 932A 22499	OTRAS PRIMAS DE SEGUROS.	0	0	0	284.300,00	176,87	0	0	0	0	284.123,13
2023 15 932A 22500	TRIBUTOS ESTATALES.	0	0	0	28.997,17	24.997,17	0	0	0	0	4.000,00
2023 15 932A 22501	TRIBUTOS AUTONÓMICOS.	0	0	0	20.427,49	17.998,11	0	0	0	0	2.429,38
2023 15 932A 225020	I B I.	0	0	0	15.351.306,76	15.475.341,07	0	0	0	0	-124.034,31
2023 15 932A 225021	OTROS TRIBUTOS LOCALES	0	0	0	769.486,43	415.435,99	0	0	0	0	354.050,44
2023 15 932A 22601	ATENCIONES PROTOCOLARIAS Y REPRESENT.	0	0	0	1.028,14	1.028,14	0	0	0	0	0
2023 15 932A 226020	CAMPAÑAS INSTITUCIONALES	0	0	0	4.453.748,23	4.555.193,47	0	0	3.150.000,00	0	-3.251.445,24
2023 15 932A 226021	PUBLICIDAD EN BOLETINES OFIC. Y OTR.	0	0	0	444.813,79	355.931,75	0	0	0	0	88.882,04
2023 15 932A 226030	DER LITIGIOS INDEMNIZ EMBARGOS ETC.	0	0	0	3.064.152,57	5.084.015,33	0	0	400.000,00	0	-2.419.862,76
2023 15 932A 226031	COSTE ACCESO REGIST PCOS CONV 08	0	0	0	3.142,00	3.000,00	0	0	0	0	142
2023 15 932A 22606	REUNIONES Y CONFERENCIAS	0	0	0	679.204,81	485.656,32	0	0	0	0	193.548,49
2023 15 932A 22607	OPOSICIONES Y PRUEBAS SELECTIVAS	0	0	0	460.000,00	353.000,00	0	0	0	0	107.000,00
2023 15 932A 226990	GASTOS COOPERACION OTRAS ADMONES	0	0	0	21.302,81	370.500,00	0	0	0	0	-349.197,19
2023 15 932A 226992	VARIOS	0	0	0	164.710,09	22.540,53	0	0	0	0	142.169,56
2023 15 932A 226993	SERVICIOS BANCARIOS Y SIMILARES.	0	0	0	226.469,37	21.567,63	0	0	0	0	204.901,74
2023 15 932A 226994	GASTOS EXTRAORDINARIOS	0	0	0	2.857.383,84	2.856.833,81	0	0	0	0	550,03
2023 15 932A 227000	LIMPIEZA EDIFICIOS	0	0	0	801.783,81	957.201,81	0	0	100.927,47	0	-256.345,47
2023 15 932A 227001	LIMPIEZA BARCOS.	0	0	0	311.514,89	40.039,82	0	0	0	0	271.475,07
2023 15 932A 227010	SEGURIDAD EDIFICIOS.	0	0	0	1.895.892,53	6.347.618,59	0	0	0	0	-4.451.726,06
2023 15 932A 227011	SEGURIDAD BARCOS	0	0	0	4.204.216,54	264.438,66	0	0	0	0	3.939.777,88
2023 15 932A 22702	VALORACIONES Y PERITAJES	0	0	0	529.270,24	263.350,78	0	0	0	0	265.919,46
2023 15 932A 22704	CUSTODIA, DEPÓSITO Y ALMACENAJE.	0	0	0	1.368.089,53	1.017.755,97	0	0	0	0	350.333,56
2023 15 932A 227060	ESTUDIOS Y TRABAJOS TEC INMUEBLES.	0	0	0	1.978.821,60	45.937.009,95	0	0	1.750.000,00	0	-45.708.188,35
2023 15 932A 227061	ESTUDIOS Y TRABAJOS TEC EQUIPAMIENT.	0	0	0	1.691.719,21	160.221,04	0	0	0	0	1.531.498,17
2023 15 932A 227062	ESTUDIOS Y TRABAJOS TEC INFORMÁTICA.	0	0	0	44.841.370,00	3.289.724,33	0	0	0	0	41.551.645,67
2023 15 932A 227063	RESTO DE ESTUDIOS Y TRABAJOS TÉCNIC.	0	0	0	100.207,03	30.000,00	0	0	40.000,00	0	30.207,03
2023 15 932A 227990	OPERACIONES TÉCNICAS DE VUELO.	0	0	0	1.500.000,00	22.660.741,38	0	0	0	0	-21.160.741,38
2023 15 932A 227991	ASISTENCIA CAMPAÑAS DE RENTA	0	0	0	12.046.043,17	0	0	0	0	0	12.046.043,17
2023 15 932A 227992	VARIOS.SERVICIOS	0	0	0	82.927.094,01	80.125.685,50	0	0	51.889,83	2.247.883,46	4.997.402,14
2023 15 932A 227993	SERVICIOS MÉDICOS.	0	0	0	1.558.750,00	206.709,81	0	0	0	0	1.352.040,19
2023 15 932A 23001	DIETAS FORMACIÓN	0	0	0	904.748,36	2.953.613,67	0	0	0	37.100,00	-2.011.765,31
2023 15 932A 23002	DIETAS DEL PERSONAL SINDICAL	0	0	0	148.343,00	20.000,00	0	0	0	0	128.343,00
2023 15 932A 23003	DIETAS CONVOCATORIA EXTERNA.	0	0	0	464.330,78	91.807,53	0	0	0	0	372.523,25
2023 15 932A 23004	DIETAS MIEMBROS DE TRIBUNALES.	0	0	0	49.968,00	16.728,78	0	0	0	0	33.239,22
2023 15 932A 23005	DIETAS PART PRUEBAS PROM INTERNA	0	0	0	136.793,69	14.146,49	0	0	0	0	122.647,20
2023 15 932A 23009	DIETAS OPERATIVAS.	0	0	0	1.852.595,21	193.907,65	0	0	0	0	1.658.687,56
2023 15 932A 23101	GASTOS DE LOCOMOCIÓN DE FORMACIÓN.	0	0	0	548.515,31	3.899.764,72	0	0	0	0	-3.351.249,41
2023 15 932A 23102	GASTOS DE LOCOMOC PERSONAL SINDICAL.	0	0	0	194.848,58	41.819,14	0	0	0	0	153.029,44

Agencia Estatal de la Administración Tributaria - 2023 - Cuentas Anuales - Euros											
F.23.1.1.a) Información Presupuestaria. Presupuesto corriente. Gastos: Modificaciones de crédito											
PARTIDA PRESUPUESTARIA	DESCRIPCIÓN	CRÉDITOS EXTRAORDINARIOS	SUPLEMENTOS DE CRÉDITO	AMPLIACIONES DE CRÉDITO	TRANSFERENCIAS DE CRÉDITO		INCORPORACIONES DE REMANENTES DE CRÉDITO	CRÉDITOS GENERADOS POR INGRESOS	BAJAS POR ANULACIÓN Y RECTIFICACIÓN	OTRAS MODIFICACIONES	TOTAL MODIFICACIONES
					POSITIVAS	NEGATIVAS					
2023 15 932A 23103	GASTOS LOCOMOC DE CONVOCAT EXTERNAS.	0	0	0	268.488,94	52.700,47	0	0	0	0	215.788,47
2023 15 932A 23104	LOCOMOCIÓN MIEMBROS TRIBUNALES	0	0	0	51.515,30	13.313,44	0	0	0	0	38.201,86
2023 15 932A 23105	LOCOM PART PRUEBAS PROM INTERNA	0	0	0	206.463,64	13.157,15	0	0	0	0	193.306,49
2023 15 932A 23109	GASTOS DE LOCOMOCIÓN OPERATIVAS.	0	0	0	2.758.906,41	421.267,94	0	0	0	0	2.337.638,47
2023 15 932A 232	TRASLADOS.	0	0	0	135.153,51	83.311,34	0	0	0	0	51.842,17
2023 15 932A 23301	TRIBUNALES Y OTROS	0	0	0	895.728,90	1.236.856,36	0	0	0	0	-341.127,46
2023 15 932A 23302	FORMACIÓN.	0	0	0	1.009.416,38	235.261,70	0	0	0	235.261,70	1.009.416,38
2023 15 932A 278	GTOS. PRESIDENC ESPAÑOLA UE.	0	0	0	600.000,00	600.000,00	0	0	0	0	0
2023 15 932A 27801	DIETAS PRESIDENCIA.ESPAÑOLA UE	0	0	0	60.850,00	3.800,00	0	0	0	0	57.050,00
2023 15 932A 27802	LOCOM. PRESIDENCIA.ESPAÑOLA UE	0	0	0	77.674,03	0	0	0	0	0	77.674,03
2023 15 932A 27803	OTROS PRESIDENCIA.ESPAÑOLA UE	0	0	0	356.033,91	490.757,94	0	0	0	0	-134.724,03
2023 15 932A 352	INTERESES DE DEMORA.	0	0	0	5.891,64	9.433,13	0	0	0	0	-3.541,49
2023 15 932A 35901	DIFERENCIAS DE CAMBIO.	0	0	0	3.541,49	0	0	0	0	0	3.541,49
2023 15 932A 48000	PARA CONCESIÓN DE BECAS.	0	0	0	0	45.329,43	0	0	300.000,00	0	-345.329,43
2023 15 932A 486	PENSIONES FUNCIONARIOS Y PROT FAM.	0	0	0	2.821,02	0	0	0	0	0	2.821,02
2023 15 932A 490	TRANS CTES AL EXTERIOR.	0	0	0	42.508,41	0	0	0	0	0	42.508,41
2023 15 932A 600	INVERSIONES EN TERRENOS.	0	0	0	14.237,52	0	0	0	0	0	14.237,52
2023 15 932A 63002	EDIFICIOS Y OTRAS CONSTRUCCIONES	0	0	0	32.440.133,31	95.050.133,46	0	0	11.062.951,45	3.977.500,00	-69.695.451,60
2023 15 932A 630030	INSTALACIONES AREA DE EQUIPAMIENTO	0	0	0	2.174.890,96	410.890,56	0	0	0	0	1.764.000,40
2023 15 932A 630031	MAQUINARIA	0	0	0	8.771.095,20	2.294.326,13	0	0	0	0	6.476.769,07
2023 15 932A 630032	OTRO UTILLAJE.	0	0	0	3.569,50	0	0	0	0	0	3.569,50
2023 15 932A 630033	INSTALACIONES AREA DE SEGURIDAD.	0	0	0	4.238.464,24	1.154.447,74	0	0	0	0	3.084.016,50
2023 15 932A 63004	ELEMENTOS DE TRANSPORTE.	0	0	0	23.791.793,02	668.093,45	0	0	0	0	23.123.699,57
2023 15 932A 63005	MOBILIARIO Y ENSERES	0	0	0	4.467.906,19	934.996,33	0	0	0	0	3.532.909,86
2023 15 932A 630060	EQUIPOS INFORMÁTICOS	0	0	0	12.215.449,05	58.125,94	0	0	0	0	12.157.323,11
2023 15 932A 630061	OFIMÁTICA.	0	0	0	19.758.123,40	8.808.792,15	0	0	0	5.000.000,00	15.949.331,25
2023 15 932A 630070	SOFTWARE EQUIPOS INFORMÁTICOS.	0	0	0	1.228.810,69	745.308,00	0	0	0	0	483.502,69
2023 15 932A 630071	SOFTWARE OFIMÁTICA	0	0	0	114.200,00	32.463,80	0	0	0	0	81.736,20
2023 15 932A 63009	OTRO INMOVILIZADO MATERIAL	0	0	0	1.337.086,00	398.181,52	0	0	0	0	938.904,48
TOTAL		0	0	0	733.864.360,00	733.864.360,00	0	0	40.211.671,52	419.871.885,85	379.660.214,33

Agencia Estatal de la Administración Tributaria - 2023 - Cuentas Anuales - Euros				
F.23.1.1.b) Información Presupuestaria. Presupuesto corriente. Gastos: Remanentes de crédito				
PARTIDA PRESUPUESTARIA	DESCRIPCIÓN	REMANENTES COMPROMETIDOS	REMANENTES NO COMPROMETIDOS	TOTAL
2023 15 932A 10000	RETRIBUCIONES BÁSICAS.	0	2.781,79	2.781,79
2023 15 932A 10001	RETRIBUCIONES COMPLEMENTARIAS.	0	3.062,76	3.062,76
2023 15 932A 12000	SUELDO SG A1(L7/2007) Y G A(OT LEY).	0	346.352,34	346.352,34
2023 15 932A 12001	SUELDO SG A2(L7/2007) Y G B(OT LEY).	0	1.430.690,30	1.430.690,30
2023 15 932A 12002	SUELDO SG C1(L7/2007) Y G C(OT LEY).	0	2.922.768,24	2.922.768,24
2023 15 932A 12003	SUELDO SG C2(L7/2007) Y G D(OT LEY).	0	226.913,10	226.913,10
2023 15 932A 12004	SD PERS AGRUP PROF (L7/2007) Y G E	0	37,29	37,29
2023 15 932A 120050	TRIENIOS SG A1(L7/2007) Y G A(OT L).	0	700.474,10	700.474,10
2023 15 932A 120051	TRIENIO SG A2(LEY7/2007) Y G B(OT L.	0	112.214,25	112.214,25
2023 15 932A 120052	TRIENIO SG C1(L7/2007) Y G C(OT LEY.	0	161.874,08	161.874,08
2023 15 932A 120053	TRIENIO SG C2(L7/2007) Y G D(OT LEY.	0	120.588,32	120.588,32
2023 15 932A 120054	TRIE PER AGRU PROF (L7/2007) Y E.	0	4.640,20	4.640,20
2023 15 932A 12006	OTRAS RETRIB BÁSICAS (PAGAS EXTRAS.	0	19,47	19,47
2023 15 932A 12100	COMPLEMENTO DE DESTINO	0	1.404.241,64	1.404.241,64
2023 15 932A 12101	COMPLEMENTO ESPECÍFICO	0	1.378.005,21	1.378.005,21
2023 15 932A 12102	INDEMNIZACIÓN POR RESIDENCIA	0	334.554,57	334.554,57
2023 15 932A 12103	OTROS COMPLEMENTOS	0	3.205.282,82	3.205.282,82
2023 15 932A 12104	INDEMNIZACIÓN POR SENTENCIA.	0	181.136,22	181.136,22
2023 15 932A 12200	CASA, VIVIENDA	0	12.487,29	12.487,29
2023 15 932A 12209	OTRAS.RETRIBUCIONES EN ESPECIE	0	3.651,28	3.651,28
2023 15 932A 12400	SUELDO SG A1(LEY7/2007) Y G A(OT LE.	0	5.341,90	5.341,90
2023 15 932A 12401	SUELDO SG A2(L7/2007) Y G B(OT L	0	46.646,56	46.646,56
2023 15 932A 12402	SUELDO SG C1(L7/2007) Y G C (OT LEY.	0	23.777,73	23.777,73
2023 15 932A 12405	PRACTICAS TRIENIOS	0	10.991,55	10.991,55
2023 15 932A 12407	PRACTICAS RETR COMPLEMENTARIAS.	0	217.319,61	217.319,61
2023 15 932A 130000	SALAR BASE,COMPL ARMON Y PAGAS EXTR.	0	2.424.158,15	2.424.158,15
2023 15 932A 130001	ANTIGÜEDAD	0	193.072,24	193.072,24
2023 15 932A 130010	PRODUCTIVIDAD PLANES ESPECIALES.	0	181	181
2023 15 932A 130011	HORAS EXTRAORDIN PERSONAL LABORAL.	0	19.516,87	19.516,87
2023 15 932A 130012	COMPLEMENTO PRODUCTIVIDAD RECAUDAC	0	111.968,43	111.968,43
2023 15 932A 130013	COMPL PRODUC CAMPAN AUTOLIKU IMPUES.	0	193.835,31	193.835,31
2023 15 932A 130014	PRODUCTIVIDAD PERSONAL FUERA DE CON.	0	63.889,38	63.889,38

Agencia Estatal de la Administración Tributaria - 2023 - Cuentas Anuales - Euros				
F.23.1.1.b) Información Presupuestaria. Presupuesto corriente. Gastos: Remanentes de crédito				
PARTIDA PRESUPUESTARIA	DESCRIPCIÓN	REMANENTES COMPROMETIDOS	REMANENTES NO COMPROMETIDOS	TOTAL
2023 15 932A 130015	INDEMNIZACIÓN POR SENTENCIA.	0	1.317,31	1.317,31
2023 15 932A 130017	INDEMNIZ RESIDENCIA PERS LABORAL	0	83.870,54	83.870,54
2023 15 932A 130018	COMPLEMENTOS DE PUESTO DE TRABAJO.	0	325.879,99	325.879,99
2023 15 932A 130019	RETRIB DE CARACTER PERSONAL Y OTRAS.	0	365.110,50	365.110,50
2023 15 932A 13100	RETRIBUCIONES BÁSICAS.	0	4.125,15	4.125,15
2023 15 932A 13101	OTRAS REMUNERACIONES	0	13.634,28	13.634,28
2023 15 932A 13200	RETR ESPECIE PERS LAB.CASA-VIVIENDA.	0	140,48	140,48
2023 15 932A 13209	RETR ESPECIE PERS LAB OTRAS.	0	969,59	969,59
2023 15 932A 15000	PRODUCTIVIDAD ALTOS CARGOS	0	1.444,50	1.444,50
2023 15 932A 15001	PRODUCTIVIDAD BAREMADA INSPECCIÓN.	0	655,11	655,11
2023 15 932A 150030	PRODUCTIVIDAD MEJOR DESEMPEÑO.	0	56	56
2023 15 932A 150031	PRODUCTIVIDAD MAYOR HORARIO.	0	763.102,02	763.102,02
2023 15 932A 15004	PRODUCTIVIDAD POR OBJETIVOS.	0	653,8	653,8
2023 15 932A 15005	PRODUCTIVIDAD AGENTES TRIBUTARIOS.	0	171.198,27	171.198,27
2023 15 932A 15100	GRATIFICACIONES.	0	169.885,11	169.885,11
2023 15 932A 16000	SEGURIDAD SOCIAL	0	2.070.311,25	2.070.311,25
2023 15 932A 16200	FORMACIÓN Y PERFECCIONAM PERSONAL	34.644,00	268.695,68	303.339,68
2023 15 932A 16201	GTOS. SOC. ECONOMATOS Y COMEDORES.	0	92.000,00	92.000,00
2023 15 932A 16204	ACCIÓN SOCIAL AL PERSONAL.	0	9,99	9,99
2023 15 932A 16205	GASTOS SOCIALES. SEGUROS	0	0,03	0,03
2023 15 932A 16209	OTROS GASTOS SOCIALES DE PERSONAL.	0	18.127,31	18.127,31
2023 15 932A 202000	RENTA. ARRENDAMIENTO	0	443.194,67	443.194,67
2023 15 932A 202001	OTROS GASTOS ASIMILABLES.ARRENDAMIE.	0	15.721,12	15.721,12
2023 15 932A 20201	ARRENDAMIENTO GARAJES.	937,3	377,83	1.315,13
2023 15 932A 20300	ARRENDAMIENTO INSTALACIONES.	0	485,06	485,06
2023 15 932A 20301	ARRENDAMIENTO MAQUINARIA	10.900,75	222,28	11.123,03
2023 15 932A 20302	ARRENDAMIENTO UTILLAJE	0	462,71	462,71
2023 15 932A 205	ARRENDAMIENTO MOBILIARIO Y ENSERES	7.376,70	40,61	7.417,31
2023 15 932A 20600	ARRENDAMIENTOS EQUIPOS INFORMÁTICOS.	0	21.885,05	21.885,05
2023 15 932A 20602	ARREND EQUIPOS INFORMÁTICOS CV19.	0	0,14	0,14
2023 15 932A 209	CÁNONES.	0	0,1	0,1
2023 15 932A 212000	MANTEN Y CONS EDIF GESTIÓN CENTRALI.	17.755,57	24.162,15	41.917,72

Agencia Estatal de la Administración Tributaria - 2023 - Cuentas Anuales - Euros				
F.23.1.1.b) Información Presupuestaria. Presupuesto corriente. Gastos: Remanentes de crédito				
PARTIDA PRESUPUESTARIA	DESCRIPCIÓN	REMANENTES COMPROMETIDOS	REMANENTES NO COMPROMETIDOS	TOTAL
2023 15 932A 212001	MANT Y CONSE EDIF GESTIÓN DESCENTRA.	165.691,30	829.568,14	995.259,44
2023 15 932A 212010	REPARACIÓN EDIF GESTIÓN CENTRALIZAD.	23.807,12	6.965,00	30.772,12
2023 15 932A 212011	REPARACIÓN EDIFICIOS GEST DESCENTRA.	12.116,94	46.302,65	58.419,59
2023 15 932A 212020	REPARACIÓN INSTAL FIJAS GEST CENTRA.	0	76.460,21	76.460,21
2023 15 932A 212021	REPARACIÓN INSTAL FIJAS GEST DESCEN.	34.854,61	22.552,28	57.406,89
2023 15 932A 21300	REPARACIÓN INSTALACIONES	116.918,29	353.159,42	470.077,71
2023 15 932A 21301	REPARACIÓN MAQUINARIA.	0	4.825,77	4.825,77
2023 15 932A 21302	REPARACIÓN UTILLAJE.	3.060,46	5.630,29	8.690,75
2023 15 932A 214	REPARACIÓN ELEMENTOS TRANSPORTE.	290,82	534.497,07	534.787,89
2023 15 932A 21500	REPAR MANTEN Y CONSERV REPROGR	20.655,90	9.801,78	30.457,68
2023 15 932A 21501	REPAR. MANT.Y CONSER DE RESTO MOBIL.	14.296,25	32.371,98	46.668,23
2023 15 932A 21600	REPARACION EQUIPOS INFORMÁTICOS.	204.637,36	257,02	204.894,38
2023 15 932A 21601	REPARACIÓN OFIMÁTICA	62.107,88	4.789,67	66.897,55
2023 15 932A 21602	REPARACION EQUIPOS IMPRESIÓN CIE	0	2.178,36	2.178,36
2023 15 932A 220000	CONSUMIBLE DE OFICINA.	1.278,75	46.238,87	47.517,62
2023 15 932A 22001	PRENSA, REVISTAS Y OTROS LIBROS.	1.629,58	19.030,77	20.660,35
2023 15 932A 220020	TONER.	0	23.851,65	23.851,65
2023 15 932A 220022	OTRO MATERIAL INFORMATICO NO INVENT.	0	40.535,50	40.535,50
2023 15 932A 220030	COMPLEMENTOS DE MATERIAL DE OFICINA.	0	23.243,62	23.243,62
2023 15 932A 220031	COMPLEMENTOS MAT INFORMÁTICO.INVENT.	0	7.702,15	7.702,15
2023 15 932A 220032	OTROS COMPLEMENTOS INVENTARIABLES.	11.224,87	35.837,72	47.062,59
2023 15 932A 220034	OTROS COMPLEMENTOS COVID19	0	86,11	86,11
2023 15 932A 22100	ENERGÍA ELÉCTRICA.	1.130.055,37	3.820.452,09	4.950.507,46
2023 15 932A 22101	SUMINISTROS DE AGUA.	0	50.585,71	50.585,71
2023 15 932A 22102	SUMINISTROS DE GAS	0	43.177,35	43.177,35
2023 15 932A 221030	CALEFACCIÓN.	16.318,01	183.008,30	199.326,31
2023 15 932A 221031	COMBUSTIBLES PARA VEHICULOS AUTOM.	0	222.588,83	222.588,83
2023 15 932A 221032	COMBUSTIBLE PARA EMBARCACIONES	0	313.674,19	313.674,19
2023 15 932A 221033	COMBUSTIBLE PARA AERONAVES	0	186.091,93	186.091,93
2023 15 932A 22104	VESTUARIO.	207.065,00	340.074,73	547.139,73
2023 15 932A 22105	PRODUCTOS ALIMENTICIOS	0	15.128,80	15.128,80
2023 15 932A 22106	PRODUCTOS FARMACEUTICOS.	47.668,06	12.661,73	60.329,79

Agencia Estatal de la Administración Tributaria - 2023 - Cuentas Anuales - Euros				
F.23.1.1.b) Información Presupuestaria. Presupuesto corriente. Gastos: Remanentes de crédito				
PARTIDA PRESUPUESTARIA	DESCRIPCIÓN	REMANENTES COMPROMETIDOS	REMANENTES NO COMPROMETIDOS	TOTAL
2023 15 932A 22109	LABORES FABRICA NAC MONEDA Y TIMBRE.	0	1.518.464,26	1.518.464,26
2023 15 932A 22111	REPUESTOS MAQU UTILL Y ELTOS TR	39.282,24	39.825,70	79.107,94
2023 15 932A 22112	MATERIAL ELECTRO ELECTRI Y COMUNIC.	0	47.880,65	47.880,65
2023 15 932A 221990	CAMPAÑAS E IMPRESOS TRIBUTARIOS.	81.491,43	75.053,28	156.544,71
2023 15 932A 221991	GASTOS DE COMUNIDAD DE EDIFICIOS	0	179.826,72	179.826,72
2023 15 932A 221992	MATERIAL DE LABORATORIO.	2.444,53	67.278,25	69.722,78
2023 15 932A 221993	SUMINISTROS VARIOS	3.559,45	56.395,18	59.954,63
2023 15 932A 221994	SUMINISTROS ADUAN EN PUERTOS Y AERO.	0	43.754,00	43.754,00
2023 15 932A 22200	SERVICIO DE TELECOMUNICACIONES	27.892,42	426,77	28.319,19
2023 15 932A 22201	POSTALES	1.200,87	1.539.231,84	1.540.432,71
2023 15 932A 22299	OTRAS COMUNICACIONES	18.249,55	251.085,19	269.334,74
2023 15 932A 22301	RESTO TRANSPORTES.	5.560,77	23.305,63	28.866,40
2023 15 932A 22302	MUDANZAS	0	175.643,84	175.643,84
2023 15 932A 22401	PRIMAS DE SEGUROS DE ELEM TRANSPORT.	181,01	232.581,80	232.762,81
2023 15 932A 22499	OTRAS PRIMAS DE SEGUROS.	0	15,31	15,31
2023 15 932A 22500	TRIBUTOS ESTATALES.	0	8.922,96	8.922,96
2023 15 932A 22501	TRIBUTOS AUTONÓMICOS.	0	8.217,14	8.217,14
2023 15 932A 225020	I B I.	0	229.089,82	229.089,82
2023 15 932A 225021	OTROS TRIBUTOS LOCALES	0	15.230,01	15.230,01
2023 15 932A 22601	ATENCIONES PROTOCOLARIAS Y REPRESENT.	0	91.668,79	91.668,79
2023 15 932A 226020	CAMPAÑAS INSTITUCIONALES	53.393,21	24.343,10	77.736,31
2023 15 932A 226021	PUBLICIDAD EN BOLETINES OFIC. Y OTR.	0	3.447,90	3.447,90
2023 15 932A 226030	DER LITIGIOS INDEMNIZ EMBARGOS ETC.	20.356,00	630.301,27	650.657,27
2023 15 932A 226031	COSTE ACCESO REGIST PCOS CONV 08	0	90	90
2023 15 932A 22604	GASTOS OPERACIONES CONFIDENCIALES.	0	15.272,17	15.272,17
2023 15 932A 22606	REUNIONES Y CONFERENCIAS	0	41.474,67	41.474,67
2023 15 932A 22607	OPOSICIONES Y PRUEBAS SELECTIVAS	12.520,91	136.907,02	149.427,93
2023 15 932A 226990	GASTOS COOPERACION OTRAS ADMONES	0	2.853,02	2.853,02
2023 15 932A 226992	VARIOS	1.500,00	10.107,91	11.607,91
2023 15 932A 226993	SERVICIOS BANCARIOS Y SIMILARES.	0,35	3.322,53	3.322,88
2023 15 932A 227000	LIMPIEZA EDIFICIOS	47.832,59	49.270,83	97.103,42
2023 15 932A 227001	LIMPIEZA BARCOS.	435	26.530,25	26.965,25

Agencia Estatal de la Administración Tributaria - 2023 - Cuentas Anuales - Euros				
F.23.1.1.b) Información Presupuestaria. Presupuesto corriente. Gastos: Remanentes de crédito				
PARTIDA PRESUPUESTARIA	DESCRIPCIÓN	REMANENTES COMPROMETIDOS	REMANENTES NO COMPROMETIDOS	TOTAL
2023 15 932A 227010	SEGURIDAD EDIFICIOS.	141.474,19	61.681,45	203.155,64
2023 15 932A 227011	SEGURIDAD BARCOS	472,71	3.201,70	3.674,41
2023 15 932A 22702	VALORACIONES Y PERITAJES	161.062,72	18.509,93	179.572,65
2023 15 932A 22704	CUSTODIA, DEPÓSITO Y ALMACENAJE.	51.960,84	221.766,04	273.726,88
2023 15 932A 227060	ESTUDIOS Y TRABAJOS TEC INMUEBLES.	38.472,02	10.533,00	49.005,02
2023 15 932A 227061	ESTUDIOS Y TRABAJOS TEC EQUIPAMIENT.	8.653,51	151.927,25	160.580,76
2023 15 932A 227062	ESTUDIOS Y TRABAJOS TEC INFORMÁTICA.	373.099,14	1.832.316,24	2.205.415,38
2023 15 932A 227063	RESTO DE ESTUDIOS Y TRABAJOS TÉCNIC.	0	24.447,06	24.447,06
2023 15 932A 227990	OPERACIONES TÉCNICAS DE VUELO.	0	2.963.248,90	2.963.248,90
2023 15 932A 227991	ASISTENCIA CAMPAÑAS DE RENTA	45.208,73	63.842,08	109.050,81
2023 15 932A 227992	VARIOS.SERVICIOS	475.745,67	966.862,10	1.442.607,77
2023 15 932A 227993	SERVICIOS MÉDICOS.	109.159,23	223.915,85	333.075,08
2023 15 932A 23001	DIETAS FORMACIÓN	0	99.280,18	99.280,18
2023 15 932A 23002	DIETAS DEL PERSONAL SINDICAL	0	6.526,08	6.526,08
2023 15 932A 23003	DIETAS CONVOCATORIA EXTERNA.	0	28.279,38	28.279,38
2023 15 932A 23004	DIETAS MIEMBROS DE TRIBUNALES.	0	21.875,78	21.875,78
2023 15 932A 23005	DIETAS PART PRUEBAS PROM INTERNA	0	26.404,27	26.404,27
2023 15 932A 23009	DIETAS OPERATIVAS.	0	224.008,68	224.008,68
2023 15 932A 23101	GASTOS DE LOCOMOCIÓN DE FORMACIÓN.	0	44.588,99	44.588,99
2023 15 932A 23102	GASTOS DE LOCOMOC PERSONAL SINDICAL.	0	4.322,86	4.322,86
2023 15 932A 23103	GASTOS LOCOMOC DE CONVOCAT EXTERNAS.	0	22.134,96	22.134,96
2023 15 932A 23104	LOCOMOCIÓN MIEMBROS TRIBUNALES	0	20.586,27	20.586,27
2023 15 932A 23105	LOCOM PART PRUEBAS PROM INTERNA	0	14.134,18	14.134,18
2023 15 932A 23109	GASTOS DE LOCOMOCIÓN OPERATIVAS.	0	131.192,03	131.192,03
2023 15 932A 232	TRASLADOS.	0	44.076,68	44.076,68
2023 15 932A 23301	TRIBUNALES Y OTROS	0	190.042,94	190.042,94
2023 15 932A 23302	FORMACIÓN.	0	274.331,08	274.331,08
2023 15 932A 27801	DIETAS PRESIDENCIA.ESPAÑOLA UE	0	17.334,41	17.334,41
2023 15 932A 27802	LOCOM. PRESIDENCIA.ESPAÑOLA UE	0	12.899,06	12.899,06
2023 15 932A 27803	OTROS PRESIDENCIA.ESPAÑOLA UE	0	404.341,80	404.341,80
2023 15 932A 310000	INTERESES PROVEED DE INMOVILIZADO.	0	10.000,00	10.000,00
2023 15 932A 352	INTERESES DE DEMORA.	0	22.470,65	22.470,65

Agencia Estatal de la Administración Tributaria - 2023 - Cuentas Anuales - Euros				
F.23.1.1.b) Información Presupuestaria. Presupuesto corriente. Gastos: Remanentes de crédito				
PARTIDA PRESUPUESTARIA	DESCRIPCIÓN	REMANENTES COMPROMETIDOS	REMANENTES NO COMPROMETIDOS	TOTAL
2023 15 932A 451	TRANSF CTE AL INST ECO BARCELONA	0	60.000,00	60.000,00
2023 15 932A 48000	PARA CONCESIÓN DE BECAS.	0	1.750,57	1.750,57
2023 15 932A 490	TRANS CTES AL EXTERIOR.	0	10.379,58	10.379,58
2023 15 932A 63002	EDIFICIOS Y OTRAS CONSTRUCCIONES	1.795.584,77	718.041,71	2.513.626,48
2023 15 932A 630030	INSTALACIONES AREA DE EQUIPAMIENTO	70.244,41	158.978,54	229.222,95
2023 15 932A 630031	MAQUINARIA	743.945,04	72.210,56	816.155,60
2023 15 932A 630032	OTRO UTILLAJE.	0	615,89	615,89
2023 15 932A 630033	INSTALACIONES AREA DE SEGURIDAD.	0	29.093,44	29.093,44
2023 15 932A 63004	ELEMENTOS DE TRANSPORTE.	651.346,08	7.347,39	658.693,47
2023 15 932A 63005	MOBILIARIO Y ENSERES	331.007,37	150.089,72	481.097,09
2023 15 932A 630060	EQUIPOS INFORMÁTICOS	0	770,62	770,62
2023 15 932A 630061	OFIMÁTICA.	0	6.753,89	6.753,89
2023 15 932A 630070	SOFTWARE EQUIPOS INFORMÁTICOS.	0	0,01	0,01
2023 15 932A 63009	OTRO INMOVILIZADO MATERIAL	43.877,96	10.426,15	54.304,11
2023 15 932A 83008	PRÉSTAMOS A CORTO PLAZO AL PERSONAL.	0	251.574,10	251.574,10
TOTAL		7.502.505,61	43.220.474,18	50.722.979,79

Agencia Estatal de la Administración Tributaria - 2023 - Cuentas Anuales - Euros															
F.23.1.1.c) Información Presupuestaria. Presupuesto corriente. Gastos: Ejecución de proyectos															
CÓDIGO PROYECTO	EXPLICACIÓN	PARTIDA PRESUPUESTARIA	INVERSIÓN TOTAL	EJERCICIO INICIAL	EJERCICIO FINAL	INVERSIÓN REALIZADA A 1 DE ENERO	INVERSIÓN REALIZADA EN EL EJERCICIO	INVERSIÓN A REALIZAR EN ANUALIDADES PENDIENTES							
								EJERCICIO N + 1		EJERCICIO N + 2		EJERCICIO N + 3		EJERCICIOS SUCESIVOS	
CÓDIGO PROYECTO	EXPLICACIÓN	PARTIDA PRESUPUESTARIA	INVERSIÓN TOTAL	EJERCICIO INICIAL	EJERCICIO FINAL	INVERSIÓN REALIZADA A 1 DE ENERO	INVERSIÓN REALIZADA EN EL EJERCICIO	CONTRATOS ABONO TOTAL	RESTO CONTRATOS	CONTRATOS ABONO TOTAL	RESTO CONTRATOS	CONTRATOS ABONO TOTAL	RESTO CONTRATOS	CONTRATOS ABONO TOTAL	RESTO CONTRATOS
92-15-302-0001	EDIFICIOS Y OTRAS CONSTRUCCIONES	15 932A 63002	596.549.516,79	1992	2026	565.766.804,87	30.782.711,92	0	29.574.184,33	0	25.808.454,66	0	33.508.130,64	0	19.339.949,28
01-15-302-0001	INVERSIONES EN TERRENOS	15 932A 600	3.771.429,20	1999	2026	3.757.191,68	14.237,52	0	0	0	0	0	0	0	0
92-15-302-0002	EQUIPOS PARA PROCESOS DE INFORMACIÓN	15 932A 630060	358.945.414,90	1992	2026	346.788.862,41	12.156.552,49	0	6.024.647,80	0	618.220,30	0	354.190,78	0	0
93-15-302-0007	OFIMÁTICA	15 932A 630061	179.986.606,11	1992	2026	164.044.028,75	15.942.577,36	0	0	0	0	0	0	0	0
95-15-302-0001	SOFTWARE INFORMÁTICO	15 932A 63007	103.062.104,63	1993	2026	102.496.865,75	565.238,88	0	342.266,65	0	0	0	0	0	0
92-15-302-0003	MAQUINARIA, INSTALACIÓN Y UTILLAJE	15 932A 63003	158.515.990,86	1992	2026	148.262.723,27	10.253.267,59	0	1.589.146,48	0	0	0	0	0	0
92-15-302-0005	MOBILIARIOS Y ENSERES	15 932A 63005	155.429.983,34	1992	2026	152.378.170,57	3.051.812,77	0	55.510,07	0	0	0	0	0	0
92-15-302-0006	ELEMENTOS DE TRANSPORTE	15 932A 63004	201.029.369,18	1992	2026	178.564.363,08	22.465.006,10	0	14.527.611,45	0	10.517.129,31	0	0	0	0
05-15-302-0001	OTRO INMOVILIZADO MATERIAL	15 932A 63009	3.406.325,91	1997	2026	2.521.725,54	884.600,37	0	0	0	0	0	0	0	0
TOTAL			1.760.696.740,92			1.664.580.735,92	96.116.005,00	0	52.113.366,78	0	36.943.804,27	0	33.862.321,42	0	19.339.949,28

Agencia Estatal de la Administración Tributaria - 2023 - Cuentas Anuales - Euros					
F.23.1.2.a1) Información Presupuestaria. Presupuesto corriente. Ingresos. Procesos de gestión: derechos anulados					
APLICACIÓN PRESUPUESTARIA	DESCRIPCIÓN	ANULACIÓN DE LIQUIDACIONES	APLAZAMIENTO Y FRACCIONAMIENTO	DEVOLUCIÓN DE INGRESOS	TOTAL DERECHOS ANULADOS
15 30908	DERECHOS DE EXAMEN	0	0	959,79	959,79
15 32205	SERVICIO NOTIFICACIONES CIE.	0	0	5,69	5,69
15 39900	COMPEN.SERV.PRESTADOS FUNCIONAR.PUB.	0	0	391,59	391,59
15 39999	INGRESOS DIVERSOS.	0	0	1.792,41	1.792,41
15 415	SUBVENCIONES DEL INAP.	0	0	65.429,30	65.429,30
15 419	TRANSF CORRIENTES DE OOAA.	0	0	23.520,67	23.520,67
TOTAL		0	0	92.099,45	92.099,45

Agencia Estatal de la Administración Tributaria - 2023 - Cuentas Anuales - Euros				
F.23.1.2.a3) Información Presupuestaria. Presupuesto corriente. Ingresos. Procesos de gestión: recaudación neta				
APLICACIÓN PRESUPUESTARIA	DESCRIPCIÓN	RECAUDACIÓN TOTAL	DEVOLUCIONES DE INGRESO	RECAUDACIÓN NETA
15 30908	DERECHOS DE EXAMEN	237.803,26	959,79	236.843,47
15 321	RENTA DE ADUANAS. DRECHOS MENORES.	153.990,70	0	153.990,70
15 32201	ADMINISTRACIÓN Y COBRANZA.	16.692.161,20	0	16.692.161,20
15 32203	DERIVADOS DE COSTAS PROCED. APREMIO.	1.793.506,45	0	1.793.506,45
15 32204	DERVADOS COSTES REP. FABR. EF.TIMB	5.252.167,27	0	5.252.167,27
15 32205	SERVICIO NOTIFICACIONES CIE.	477.643,90	5,69	477.638,21
15 32900	SERVICIOS AJENOS	182.592,49	0	182.592,49
15 32901	PRESTACIÓN DE OTROS SERVICIOS.	5.835,08	0	5.835,08
15 332	VENTA FOTOCOPIAS Y OT. PROD. REPRO	14,4	0	14,4
15 339	VENTA DE OTROS BIENES.	45.146,12	0	45.146,12
15 380	DE EJERCICIOS CERRADOS	1.414.608,12	0	1.414.608,12
15 390	INGRESOS EXTRAORDINARIOS	5.233,65	0	5.233,65
15 39101	INTERESES DE DEMORA.	606,44	0	606,44
15 39900	COMPEN.SERV.PRESTADOS FUNCIONAR.PUB.	1.089.715,66	391,59	1.089.324,07
15 39903	SANCIONES INDEMNIZATORIAS.	123.772,44	0	123.772,44
15 39999	INGRESOS DIVERSOS.	83.287,83	1.792,41	81.495,42
15 40000	TRANSF PARA GASTOS DE FUNCIONAMIENT.	976.073.639,67	0	976.073.639,67
15 40001	TRANSF POR PARTIC REC ACT LIQUI.	346.663.709,86	0	346.663.709,86
15 40002	TRANSF POR COMP GTOS. OTROS SERVIC	1.710.012,50	0	1.710.012,50
15 40003	PREMIO COBRANZA RECURSOS UE.	56.475.608,30	0	56.475.608,30
15 40100	DEL Mº INT GTOS. COMUNES C/ PLOMO.	13.072,62	0	13.072,62
15 40102	DE OTROS DDMM PARA GTOS. DE NOTIFIC.	299.539,84	0	299.539,84
15 415	SUBVENCIONES DEL INAP.	272.361,70	65.429,30	206.932,40
15 419	TRANSF CORRIENTES DE OOAA.	118.894,00	23.520,67	95.373,33
15 49201	OTRAS.TRANSFERENCIAS DEL EXTERIOR.	4.518.118,59	0	4.518.118,59
15 52001	INTERESES DE CUENTAS CORRIENTES.	25,07	0	25,07
15 54099	OTROS PRODUCTOS DE INMUEBLES	42.625,00	0	42.625,00

Agencia Estatal de la Administración Tributaria - 2023 - Cuentas Anuales - Euros				
F.23.1.2.a3) Información Presupuestaria. Presupuesto corriente. Ingresos. Procesos de gestión: recaudación neta				
APLICACIÓN PRESUPUESTARIA	DESCRIPCIÓN	RECAUDACIÓN TOTAL	DEVOLUCIONES DE INGRESO	RECAUDACIÓN NETA
15 559	OTRAS CONCESIONES Y APROVECHAMIENTO.	2.892,56	0	2.892,56
15 70000	PARA GASTOS DE INVERSIONES	101.659.838,55	0	101.659.838,55
15 70001	PARA I POR PART EN RECAU ACTOS LIQU.	5.000.000,00	0	5.000.000,00
15 701	DE OTROS MINISTERIOS	2.383.500,00	0	2.383.500,00
15 83008	REINTEGRO PRESTAMO DE PRESTAMO	494.808,92	0	494.808,92
TOTAL		1.523.286.732,19	92.099,45	1.523.194.632,74

Agencia Estatal de la Administración Tributaria - 2023 - Cuentas Anuales - Euros								
F.23.1.2.b) Información Presupuestaria. Presupuesto corriente. Ingresos. Devolución de ingresos								
APLICACIÓN PRESUPUESTARIA	DESCRIPCIÓN	PENDIENTES DE PAGO A 1 DE ENERO	MODIFICACIÓN SALDO INICIAL Y ANULACIONES	RECONOCIDAS EN EL EJERCICIO	TOTAL DEVOLUCIONES RECONOCIDAS	PRESCRIPCIONES	PAGADAS EN EL EJERCICIO	PENDIENTES DE PAGO A 31 DE DICIEMBRE
15 30908	DERECHOS DE EXAMEN	0	0	959,79	959,79	0	959,79	0
15 32205	SERVICIO NOTIFICACIONES CIE.	0	0	5,69	5,69	0	5,69	0
15 39900	COMPEN.SERV.PRESTADOS FUNCIONAR.PUB.	0	0	391,59	391,59	0	391,59	0
15 39999	INGRESOS DIVERSOS.	0	0	1.792,41	1.792,41	0	1.792,41	0
15 415	SUBVENCIONES DEL INAP.	0	0	65.429,30	65.429,30	0	65.429,30	0
15 419	TRANSF CORRIENTES DE OOAA.	0	0	23.520,67	23.520,67	0	23.520,67	0
TOTAL		0	0	92.099,45	92.099,45	0	92.099,45	0

Agencia Estatal de la Administración Tributaria - 2023 - Cuentas Anuales - Euros
F.23.2.1. Información Presupuestaria. Presupuestos cerrados. Gastos. Obligaciones de presupuestos cerrados

PARTIDA PRESUPUESTARIA	DESCRIPCIÓN	OBLIGACIONES PENDIENTES DE PAGO A 1 DE ENERO	MODIFICACIÓN SALDO INICIAL Y ANULACIONES	TOTAL OBLIGACIONES	PRESCRIPCIONES	PAGOS REALIZADOS	OBLIGACIONES PENDIENTES DE PAGO A 31 DE DICIEMBRE
2007 15 932A 227010	EDIFICIOS.	1.133.754,49	0	1.133.754,49	0	1.133.754,49	0
2007 15 932A 227011	BARCOS	92.549,79	0	92.549,79	0	92.549,79	0
2008 15 932A 227010	EDIFICIOS.	579.410,04	0	579.410,04	0	579.410,04	0
2008 15 932A 227011	BARCOS	82.745,34	0	82.745,34	0	82.745,34	0
2009 15 932A 227010	EDIFICIOS.	131.535,18	0	131.535,18	0	131.535,18	0
2012 15 932A 227010	EDIFICIOS.	196.523,27	0	196.523,27	0	196.523,27	0
2012 15 932A 227011	BARCOS	145.210,94	0	145.210,94	0	145.210,94	0
2016 15 932A 227000	EDIFICIOS.	59.233,41	0	59.233,41	59.233,41	0	0
2018 15 932A 20600	EQUIPOS INFORMATICOS	71.970,80	0	71.970,80	0	0	71.970,80
2020 15 932A 212001	GESTION DESCENTRALIZADA.	3.615,48	0	3.615,48	0	3.615,48	0
2020 15 932A 23101	GASTOS DE LOCOMOCION DE FORMACION.	1.601,87	0	1.601,87	0	0	1.601,87
2021 15 932A 22100	ENERGÍA ELÉCTRICA.	239,11	0	239,11	0	239,11	0
2021 15 932A 227000	LIMPIEZA EDIFICIOS	119.582,02	0	119.582,02	0	0	119.582,02
2021 15 932A 227001	LIMPIEZA BARCOS.	1.249,32	0	1.249,32	0	0	1.249,32
2021 15 932A 22702	VALORACIONES Y PERITAJES	617,1	0	617,1	0	617,1	0
2021 15 932A 630071	SOFTWARE OFIMÁTICA	26.926,61	0	26.926,61	0	26.926,61	0
2022 15 932A 16200	FORMACIÓN Y PERFECCIONAM PERSONAL	60.023,34	0	60.023,34	0	60.023,34	0
2022 15 932A 16209	OTROS GASTOS SOCIALES DE PERSONAL.	20.954,30	0	20.954,30	0	20.954,30	0
2022 15 932A 202000	RENTA. ARRENDAMIENTO	151.412,50	0	151.412,50	0	151.412,50	0
2022 15 932A 202001	OTROS GASTOS ASIMILABLES.ARRENDAMIE.	317.729,53	0	317.729,53	0	317.729,53	0
2022 15 932A 20201	ARRENDAMIENTO GARAJES.	593,9	0	593,9	0	593,9	0
2022 15 932A 20301	ARRENDAMIENTO MAQUINARIA	1.331,00	0	1.331,00	0	1.331,00	0
2022 15 932A 205	ARRENDAMIENTO MOBILIARIO Y ENSERES	1.321,18	0	1.321,18	0	1.321,18	0
2022 15 932A 20600	ARRENDAMIENTOS EQUIPOS INFORMÁTICOS.	556.143,31	0	556.143,31	0	556.143,31	0
2022 15 932A 212000	MANTEN Y CONS EDIF GESTIÓN CENTRALI.	298.267,70	0	298.267,70	0	298.267,70	0
2022 15 932A 212001	MANT Y CONSE EDIF GESTIÓN DESCENTRA.	223.952,92	0	223.952,92	0	223.952,92	0
2022 15 932A 212010	REPARACIÓN EDIF GESTIÓN CENTRALIZAD.	94.039,36	0	94.039,36	0	94.039,36	0
2022 15 932A 212011	REPARACIÓN EDIFICIOS GEST DESCENTRA.	269.453,82	0	269.453,82	0	269.453,82	0
2022 15 932A 212020	REPARACIÓN INSTAL FIJAS GEST CENTRA.	69.099,03	0	69.099,03	0	69.099,03	0
2022 15 932A 212021	REPARACIÓN INSTAL FIJAS GEST DESCEN.	427.318,88	0	427.318,88	0	427.318,88	0
2022 15 932A 21300	REPARACIÓN INSTALACIONES	193.335,25	0	193.335,25	0	193.335,25	0
2022 15 932A 21302	REPARACIÓN UTILLAJE.	1.436,94	0	1.436,94	0	1.436,94	0
2022 15 932A 214	REPARACIÓN ELEMENTOS TRANSPORTE.	1.256.214,10	0	1.256.214,10	0	1.256.214,10	0
2022 15 932A 21500	REPAR MANTEN Y CONSERV REPROGR	97.036,65	0	97.036,65	0	97.036,65	0
2022 15 932A 21501	REPAR. MANT.Y CONSER DE RESTO MOBIL.	4.371,75	0	4.371,75	0	4.371,75	0
2022 15 932A 21600	REPARACION EQUIPOS INFORMÁTICOS.	339.388,67	0	339.388,67	0	339.388,67	0

Agencia Estatal de la Administración Tributaria - 2023 - Cuentas Anuales - Euros
F.23.2.1. Información Presupuestaria. Presupuestos cerrados. Gastos. Obligaciones de presupuestos cerrados

PARTIDA PRESUPUESTARIA	DESCRIPCIÓN	OBLIGACIONES PENDIENTES DE PAGO A 1 DE ENERO	MODIFICACIÓN SALDO INICIAL Y ANULACIONES	TOTAL OBLIGACIONES	PRESCRIPCIONES	PAGOS REALIZADOS	OBLIGACIONES PENDIENTES DE PAGO A 31 DE DICIEMBRE
2022 15 932A 21601	REPARACIÓN OFIMÁTICA	101.599,06	0	101.599,06	0	101.599,06	0
2022 15 932A 21602	REPARACION EQUIPOS IMPRESIÓN CIE	5.702,74	0	5.702,74	0	5.702,74	0
2022 15 932A 220000	CONSUMIBLE DE OFICINA.	28.610,03	0	28.610,03	0	28.610,03	0
2022 15 932A 220020	TONER.	8.918,91	0	8.918,91	0	8.918,91	0
2022 15 932A 220022	OTRO MATERIAL INFORMATICO NO INVENT.	17.215,27	0	17.215,27	0	17.215,27	0
2022 15 932A 220031	COMPLEMENTOS MAT INFORMATICO.INVENT.	70.024,50	0	70.024,50	0	70.024,50	0
2022 15 932A 220032	OTROS COMPLEMENTOS INVENTARIABLES.	15.003,98	0	15.003,98	0	15.003,98	0
2022 15 932A 22100	ENERGÍA ELÉCTRICA.	60.592,75	-208,2	60.384,55	0	60.384,55	0
2022 15 932A 22101	SUMINISTROS DE AGUA.	4.923,22	0	4.923,22	0	4.923,22	0
2022 15 932A 22102	SUMINISTROS DE GAS	5.028,34	0	5.028,34	0	5.028,34	0
2022 15 932A 221030	CALEFACCIÓN.	57.874,64	0	57.874,64	0	57.874,64	0
2022 15 932A 221031	COMBUSTIBLES PARA VEHICULOS AUTOM.	4.243,99	0	4.243,99	0	4.243,99	0
2022 15 932A 221032	COMBUSTIBLE PARA EMBARCACIONES	491.943,80	-532,73	491.411,07	0	491.411,07	0
2022 15 932A 221033	COMBUSTIBLE PARA AERONAVES	407,4	0	407,4	0	407,4	0
2022 15 932A 22104	VESTUARIO.	204.047,94	0	204.047,94	0	204.047,94	0
2022 15 932A 22106	PRODUCTOS FARMACEUTICOS.	1.480,23	0	1.480,23	0	1.480,23	0
2022 15 932A 22109	LABORES FABRICA NAC MONEDA Y TIMBRE.	1.081.099,60	0	1.081.099,60	0	1.081.099,60	0
2022 15 932A 22111	REPUESTOS MAQU UTIL Y ELTOS TR	78.450,93	0	78.450,93	0	78.450,93	0
2022 15 932A 22112	MATERIAL ELECTRO ELECTRI Y COMUNIC.	70.525,39	0	70.525,39	0	70.525,39	0
2022 15 932A 221990	CAMPAÑAS E IMPRESOS TRIBUTARIOS.	15.548,00	0	15.548,00	0	15.548,00	0
2022 15 932A 221991	GASTOS DE COMUNIDAD DE EDIFICIOS	9.494,88	0	9.494,88	0	9.494,88	0
2022 15 932A 221992	MATERIAL DE LABORATORIO.	7.219,02	0	7.219,02	0	7.219,02	0
2022 15 932A 221993	SUMINISTROS VARIOS	52.778,61	0	52.778,61	0	52.778,61	0
2022 15 932A 221994	SUMINISTROS ADUAN EN PUERTOS Y AERO.	157,38	0	157,38	0	157,38	0
2022 15 932A 22200	SERVICIO DE TELECOMUNICACIONES	4.655,06	0	4.655,06	0	4.655,06	0
2022 15 932A 22299	OTRAS COMUNICACIONES	9.332,11	0	9.332,11	0	9.332,11	0
2022 15 932A 22499	OTRAS PRIMAS DE SEGUROS.	22,94	0	22,94	0	22,94	0
2022 15 932A 226020	CAMPAÑAS INSTITUCIONALES	934.967,45	0	934.967,45	0	934.967,45	0
2022 15 932A 226990	GASTOS COOPERACION OTRAS ADMONES	495.797,81	0	495.797,81	0	495.797,81	0
2022 15 932A 226992	VARIOS	6.356,68	0	6.356,68	0	6.356,68	0
2022 15 932A 227000	LIMPIEZA EDIFICIOS	214.554,10	0	214.554,10	0	214.554,10	0
2022 15 932A 227001	LIMPIEZA BARCOS.	10.843,85	0	10.843,85	0	10.843,85	0
2022 15 932A 227010	SEGURIDAD EDIFICIOS.	277.052,69	0	277.052,69	0	277.052,69	0
2022 15 932A 227011	SEGURIDAD BARCOS	8.931,81	0	8.931,81	0	8.931,81	0
2022 15 932A 22702	VALORACIONES Y PERITAJES	29.898,20	0	29.898,20	0	29.898,20	0
2022 15 932A 22704	CUSTODIA, DEPÓSITO Y ALMACENAJE.	2.242,48	0	2.242,48	0	2.242,48	0

Agencia Estatal de la Administración Tributaria - 2023 - Cuentas Anuales - Euros
F.23.2.1. Información Presupuestaria. Presupuestos cerrados. Gastos. Obligaciones de presupuestos cerrados

PARTIDA PRESUPUESTARIA	DESCRIPCIÓN	OBLIGACIONES PENDIENTES DE PAGO A 1 DE ENERO	MODIFICACIÓN SALDO INICIAL Y ANULACIONES	TOTAL OBLIGACIONES	PRESCRIPCIONES	PAGOS REALIZADOS	OBLIGACIONES PENDIENTES DE PAGO A 31 DE DICIEMBRE
2022 15 932A 227060	ESTUDIOS Y TRABAJOS TEC INMUEBLES.	116.825,80	0	116.825,80	0	116.825,80	0
2022 15 932A 227062	ESTUDIOS Y TRABAJOS TEC INFORMÁTICA.	2.016.592,03	0	2.016.592,03	0	2.016.592,03	0
2022 15 932A 227990	OPERACIONES TÉCNICAS DE VUELO.	1.482.614,40	0	1.482.614,40	0	1.482.614,40	0
2022 15 932A 227991	ASISTENCIA CAMPAÑAS DE RENTA	540.012,40	0	540.012,40	0	540.012,40	0
2022 15 932A 227992	VARIOS.SERVICIOS	254.484,61	0	254.484,61	0	139.405,79	115.078,82
2022 15 932A 227993	SERVICIOS MÉDICOS.	34.996,92	0	34.996,92	0	34.996,92	0
2022 15 932A 23001	DIETAS FORMACIÓN	255,01	0	255,01	0	255,01	0
2022 15 932A 23003	DIETAS CONVOCATORIA EXTERNA.	622,3	0	622,3	0	622,3	0
2022 15 932A 23009	DIETAS OPERATIVAS.	1.187,42	0	1.187,42	0	1.187,42	0
2022 15 932A 23101	GASTOS DE LOCOMOCIÓN DE FORMACIÓN.	19.855,83	0	19.855,83	0	19.855,83	0
2022 15 932A 23102	GASTOS DE LOCOMOC PERSONAL SINDICAL.	6.896,84	-142,26	6.754,58	0	6.754,58	0
2022 15 932A 23103	GASTOS LOCOMOC DE CONVOCAT EXTERNAS.	10.476,37	0	10.476,37	0	10.476,37	0
2022 15 932A 23104	LOCOMOCIÓN MIEMBROS TRIBUNALES	1.055,95	0	1.055,95	0	1.055,95	0
2022 15 932A 23105	LOCOM PART PRUEBAS PROM INTERNA	627,66	0	627,66	0	627,66	0
2022 15 932A 23109	GASTOS DE LOCOMOCIÓN OPERATIVAS.	36.650,87	-141,42	36.509,45	0	36.509,45	0
2022 15 932A 232	TRASLADOS.	1.271,76	0	1.271,76	0	1.271,76	0
2022 15 932A 490	TRANS CTES AL EXTERIOR.	9.132,06	0	9.132,06	0	9.132,06	0
2022 15 932A 63002	EDIFICIOS Y OTRAS CONSTRUCCIONES	2.632.500,70	0	2.632.500,70	0	2.632.500,70	0
2022 15 932A 630030	INSTALACIONES AREA DE EQUIPAMIENTO	1.620.098,21	0	1.620.098,21	0	1.620.098,21	0
2022 15 932A 630031	MAQUINARIA	4.355.458,22	0	4.355.458,22	0	4.355.458,22	0
2022 15 932A 630033	INSTALACIONES AREA DE SEGURIDAD.	1.363.572,56	0	1.363.572,56	0	1.363.572,56	0
2022 15 932A 63004	ELEMENTOS DE TRANSPORTE.	50.421,91	0	50.421,91	0	50.421,91	0
2022 15 932A 63005	MOBILIARIO Y ENSERES	2.297.678,97	0	2.297.678,97	0	2.297.678,97	0
2022 15 932A 630060	EQUIPOS INFORMÁTICOS	4.364.548,35	0	4.364.548,35	0	4.087.857,65	276.690,70
2022 15 932A 630061	OFIMÁTICA.	17.020.265,72	0	17.020.265,72	0	17.020.265,72	0
2022 15 932A 630070	SOFTWARE EQUIPOS INFORMÁTICOS.	833.576,26	0	833.576,26	0	833.576,26	0
2022 15 932A 630071	SOFTWARE OFIMÁTICA	63.828,90	0	63.828,90	0	63.828,90	0
2022 15 932A 63009	OTRO INMOVILIZADO MATERIAL	29.085,98	0	29.085,98	0	29.085,98	0
TOTAL		50.582.328,70	-1.024,61	50.581.304,09	59.233,41	49.935.897,15	586.173,53

Agencia Estatal de la Administración Tributaria - 2023 - Cuentas Anuales - Euros							
F.23.2.2.a) Información Presupuestaria. Presupuestos cerrados. Ingresos. Derechos pendientes de cobro totales							
APLICACIÓN PRESUPUESTARIA	DESCRIPCIÓN	DERECHOS PENDIENTES DE COBRO A 1 DE ENERO	MODIFICACIONES SALDO INICIAL	DERECHOS ANULADOS	DERECHOS CANCELADOS	RECAUDACIÓN	DERECHOS PENDIENTES DE COBRO A 31 DE DICIEMBRE
15 32901	PRESTACIÓN DE OTROS SERVICIOS.	1.424,60	0	0	0	0	1.424,60
15 380	DE EJERCICIOS CERRADOS	117.847,29	0	0	0	11.205,15	106.642,14
15 39903	SANCIONES INDEMNIZATORIAS.	123.064,31	0	0	40.485,98	0	82.578,33
15 39999	INGRESOS DIVERSOS.	36.885,00	0	0	0	0	36.885,00
15 40000	TRANSF PARA GASTOS DE FUNCIONAMIENT.	152.417.158,65	0	0	0	152.417.158,65	0
15 40001	TRANSF POR PARTIC REC ACT LIQUI.	20.000.000,00	0	0	0	20.000.000,00	0
15 40002	TRANSF POR COMP GTOS. OTROS SERVIC	244.287,50	0	0	0	244.287,50	0
15 40003	PREMIO COBRANZA RECURSOS UE.	5.647.560,87	0	0	0	5.647.560,87	0
15 40100	DEL Mº INT GTOS. COMUNES C/ PLOMO.	224,61	0	0	0	0	224,61
15 70000	PARA GASTOS DE INVERSIONES	17.622.127,56	0	0	0	17.622.127,56	0
15 83008	REINTEGRO PRESTAMO DE PRESTAMO	23,58	0	0	0	0	23,58
TOTAL		196.210.603,97	0	0	40.485,98	195.942.339,73	227.778,26

Agencia Estatal de la Administración Tributaria - 2023 - Cuentas Anuales - Euros						
F.23.2.2.c) Información Presupuestaria. Presupuestos cerrados. Ingresos. Derechos cancelados						
APLICACIÓN PRESUPUESTARIA	DESCRIPCIÓN	COBROS EN ESPECIE	INSOLVENCIAS	PRESCRIPCIONES	OTRAS CAUSAS	TOTAL DERECHOS CANCELADOS
15 39903	SANCIONES INDEMNIZATORIAS.	0	40.485,98	0	0	40.485,98
TOTAL		0	40.485,98	0	0	40.485,98

Agencia Estatal de la Administración Tributaria - 2023 - Cuentas Anuales - Euros								
F.23.2.2.d) Información Presupuestaria. Presupuestos cerrados. Ingresos. Antigüedad de los derechos presupuestarios pendientes de cobro.								
APLICACIÓN PRESUPUESTARIA	DESCRIPCIÓN	EJERCICIO N-1	EJERCICIO N-2	EJERCICIO N-3	EJERCICIO N-4	EJERCICIO N-5	RESTANTES EJERCICIOS ANTERIORES	IMPORTE TOTAL PENDIENTE COBRO
15 32901	PRESTACIÓN DE OTROS SERVICIOS.	1.424,60	0	0	0	0	0	1.424,60
15 380	DE EJERCICIOS CERRADOS	106.642,14	0	0	0	0	0	106.642,14
15 39903	SANCIONES INDEMNIZATORIAS.	82.578,33	0	0	0	0	0	82.578,33
15 39999	INGRESOS DIVERSOS.	32.208,37	0	0	850	0	3.826,63	36.885,00
15 40100	DEL Mº INT GTOS. COMUNES C/ PLOMO.	0	0	0	0	0	224,61	224,61
15 83008	REINTEGRO PRESTAMO DE PRESTAMO	23,58	0	0	0	0	0	23,58
TOTAL		222.877,02	0	0	850	0	4.051,24	227.778,26

Agencia Estatal de la Administración Tributaria - 2023 - Cuentas Anuales - Euros			
F.23.2.3. Información Presupuestaria. Presupuestos cerrados. Variación de resultados presupuestarios de ejercicios anteriores			
	TOTAL VARIACIÓN DERECHOS	TOTAL VARIACIÓN OBLIGACIONES	VARIACIÓN DE RESULTADOS PRESUPUESTARIOS DE EJERCICIOS ANTERIORES
a) OPERACIONES CORRIENTES	-40.485,98	-60.258,02	19.772,04
b) OPERACIONES DE CAPITAL	0	0	0
1. TOTAL VARIACIONES OPERACIONES NO FINANCIERAS (a+b)	-40.485,98	-60.258,02	19.772,04
c) ACTIVOS FINANCIEROS	0	0	0
d) PASIVOS FINANCIEROS	0	0	0
2. TOTAL VARIACIÓN OPERACIONES FINANCIERAS (c+d)	0	0	0
TOTAL (1+2)	-40.485,98	-60.258,02	19.772,04

Agencia Estatal de la Administración Tributaria - 2023 - Cuentas Anuales - Euros						
F.23.3.1 Información Presupuestaria. Compromisos de gasto con cargo a presupuestos de ejercicios posteriores.						
PARTIDA PRESUPUESTARIA	DESCRIPCIÓN	COMPROMISOS DE GASTOS ADQUIRIDOS CON CARGO AL PRESUPUESTO DEL EJERCICIO				
		EJERCICIO N+1	EJERCICIO N+2	EJERCICIO N+3	EJERCICIO N+4	EJERCICIOS SUCEIVOS
15 932A 16200	FORMACIÓN Y PERFECCIONAM PERSONAL	245.693,19	0	0	0	0
15 932A 16205	GASTOS SOCIALES. SEGUROS	135.187,50	0	0	0	0
15 932A 16209	OTROS GASTOS SOCIALES DE PERSONAL.	962.142,92	356.930,11	0	0	0
15 932A 202000	RENTA. ARRENDAMIENTO	22.679.723,14	14.539.474,88	9.363.908,66	5.612.576,20	15.896.537,20
15 932A 202001	OTROS GASTOS ASIMILABLES.ARRENDAMIE.	0	0	0	0	0
15 932A 20201	ARRENDAMIENTO GARAJES.	76.580,99	10.750,02	3.378,00	0	0
15 932A 20300	ARRENDAMIENTO INSTALACIONES.	7.122,96	0	0	0	0
15 932A 20301	ARRENDAMIENTO MAQUINARIA	69.770,52	25.527,43	162,62	0	0
15 932A 20302	ARRENDAMIENTO UTILLAJE	4.578,39	932,46	0	0	0
15 932A 205	ARRENDAMIENTO MOBILIARIO Y ENSERES	20.484,19	15.199,59	4.630,43	2.314,21	0
15 932A 20600	ARRENDAMIENTOS EQUIPOS INFORMÁTICOS.	18.721.494,77	12.468.833,68	12.303.921,03	10.214.121,62	0
15 932A 20602	ARREND EQUIPOS INFORMATICOS CV19.	63.066,21	0	0	0	0
15 932A 209	CÁNONES.	30.452,90	0	0	0	0
15 932A 212000	MANTEN Y CONS EDIF GESTIÓN CENTRALI.	587.733,33	121.112,99	0	0	0
15 932A 212001	MANT Y CONSE EDIF GESTIÓN DESCENTRA.	4.103.175,19	205.178,92	0	0	0
15 932A 212010	REPARACIÓN EDIF GESTIÓN CENTRALIZAD.	0	0	0	0	0
15 932A 212011	REPARACIÓN EDIFICIOS GEST DESCENTRA.	190.070,32	0	0	0	0
15 932A 212020	REPARACIÓN INSTAL FIJAS GEST CENTRA.	37.274,74	0	0	0	0
15 932A 212021	REPARACIÓN INSTAL FIJAS GEST DESCEN.	50.422,73	0	0	0	0
15 932A 21300	REPARACIÓN INSTALACIONES	3.197.354,36	800.664,73	116.729,97	0	0
15 932A 21301	REPARACIÓN MAQUINARIA.	0	0	0	0	0
15 932A 21302	REPARACIÓN UTILLAJE.	1.307,16	653,58	0	0	0
15 932A 214	REPARACIÓN ELEMENTOS TRANSPORTE.	5.190.751,24	1.725.892,96	1.601.081,57	1.258.212,42	0
15 932A 21500	REPAR MANTEN Y CONSERV REPROGR	628.232,63	0	0	0	0
15 932A 21501	REPAR. MANT.Y CONSER DE RESTO MOBIL.	35.109,57	18.828,84	0	0	0
15 932A 21600	REPARACION EQUIPOS INFORMÁTICOS.	4.765.504,73	2.629.892,45	2.001.425,12	969.579,10	0
15 932A 21601	REPARACIÓN OFIMÁTICA	1.783.501,50	495.923,90	4.510,88	0	0
15 932A 21602	REPARACION EQUIPOS IMPRESIÓN CIE	791.274,66	0	0	0	0
15 932A 220000	CONSUMIBLE DE OFICINA.	212.986,55	0	0	0	0
15 932A 22001	PRENSA, REVISTAS Y OTROS LIBROS.	88.653,30	0	0	0	0
15 932A 220020	TONER.	0	0	0	0	0

Agencia Estatal de la Administración Tributaria - 2023 - Cuentas Anuales - Euros						
F.23.3.1 Información Presupuestaria. Compromisos de gasto con cargo a presupuestos de ejercicios posteriores.						
PARTIDA PRESUPUESTARIA	DESCRIPCIÓN	COMPROMISOS DE GASTOS ADQUIRIDOS CON CARGO AL PRESUPUESTO DEL EJERCICIO				
		EJERCICIO N+1	EJERCICIO N+2	EJERCICIO N+3	EJERCICIO N+4	EJERCICIOS SUCEIVOS
15 932A 220022	OTRO MATERIAL INFORMATICO NO INVENT.	0	0	0	0	0
15 932A 220030	COMPLEMENTOS DE MATERIAL DE OFICINA.	0	0	0	0	0
15 932A 220031	COMPLEMENTOS MAT INFORMÁTICO.INVENT.	368.234,85	36.663,00	0	0	0
15 932A 220032	OTROS COMPLEMENTOS INVENTARIABLES.	0	0	0	0	0
15 932A 22100	ENERGÍA ELÉCTRICA.	16.490.488,96	2.769.517,01	0	0	0
15 932A 22101	SUMINISTROS DE AGUA.	0	0	0	0	0
15 932A 22102	SUMINISTROS DE GAS	0	0	0	0	0
15 932A 221030	CALEFACCIÓN.	231.679,87	10.896,56	0	0	0
15 932A 221031	COMBUSTIBLES PARA VEHICULOS AUTOM.	824.600,00	0	0	0	0
15 932A 221032	COMBUSTIBLE PARA EMBARCACIONES	0	0	0	0	0
15 932A 221033	COMBUSTIBLE PARA AERONAVES	305.760,41	0	0	0	0
15 932A 22104	VESTUARIO.	265.287,39	0	0	0	0
15 932A 22105	PRODUCTOS ALIMENTICIOS	0	0	0	0	0
15 932A 22106	PRODUCTOS FARMACEUTICOS.	0	0	0	0	0
15 932A 22109	LABORES FABRICA NAC MONEDA Y TIMBRE.	0	0	0	0	0
15 932A 22111	REPUESTOS MAQU UTIL Y ELTOS TR	0	0	0	0	0
15 932A 22112	MATERIAL ELECTRO ELECTRI Y COMUNIC.	0	0	0	0	0
15 932A 221990	CAMPAÑAS E IMPRESOS TRIBUTARIOS.	1.180.513,86	0	0	0	0
15 932A 221991	GASTOS DE COMUNIDAD DE EDIFICIOS	0	0	0	0	0
15 932A 221992	MATERIAL DE LABORATORIO.	86.283,33	28.761,11	0	0	0
15 932A 221993	SUMINISTROS VARIOS	60.409,46	348,33	0	0	0
15 932A 221994	SUMINISTROS ADUAN EN PUERTOS Y AERO.	0	0	0	0	0
15 932A 22200	SERVICIO DE TELECOMUNICACIONES	8.601.599,89	0	0	0	0
15 932A 22201	POSTALES	107.633,48	7.256,18	0	0	0
15 932A 22202	COMUNICACIONES ELECTRONICAS.	0	0	0	0	0
15 932A 22299	OTRAS COMUNICACIONES	396.783,64	245.901,09	26.862,00	0	0
15 932A 22301	RESTO TRANSPORTES.	36.119,10	0	0	0	0
15 932A 22302	MUDANZAS	36.197,15	0	0	0	0
15 932A 22401	PRIMAS DE SEGUROS DE ELEM TRANSPORT.	358.800,09	9.090,04	0	0	0
15 932A 22499	OTRAS PRIMAS DE SEGUROS.	0	0	0	0	0
15 932A 22500	TRIBUTOS ESTATALES.	0	0	0	0	0

Agencia Estatal de la Administración Tributaria - 2023 - Cuentas Anuales - Euros						
F.23.3.1 Información Presupuestaria. Compromisos de gasto con cargo a presupuestos de ejercicios posteriores.						
PARTIDA PRESUPUESTARIA	DESCRIPCIÓN	COMPROMISOS DE GASTOS ADQUIRIDOS CON CARGO AL PRESUPUESTO DEL EJERCICIO				
		EJERCICIO N+1	EJERCICIO N+2	EJERCICIO N+3	EJERCICIO N+4	EJERCICIOS SUCEIVOS
15 932A 22501	TRIBUTOS AUTONÓMICOS.	0	0	0	0	0
15 932A 225020	I B I.	0	0	0	0	0
15 932A 225021	OTROS TRIBUTOS LOCALES	0	0	0	0	0
15 932A 22601	ATENCIONES PROTOCOLARIAS Y REPRESENTACIÓN.	0	0	0	0	0
15 932A 226020	CAMPAÑAS INSTITUCIONALES	0	0	0	0	0
15 932A 226021	PUBLICIDAD EN BOLETINES OFIC. Y OTR.	0	0	0	0	0
15 932A 226030	DER LITIGIOS INDEMNIZ EMBARGOS ETC.	0	0	0	0	0
15 932A 22604	GASTOS OPERACIONES CONFIDENCIALES.	0	0	0	0	0
15 932A 22606	REUNIONES Y CONFERENCIAS	0	0	0	0	0
15 932A 22607	OPOSICIONES Y PRUEBAS SELECTIVAS	0	0	0	0	0
15 932A 226992	VARIOS	9.769,54	0	0	0	0
15 932A 226993	SERVICIOS BANCARIOS Y SIMILARES.	170.757,94	171.950,00	22.649,32	0	0
15 932A 226994	GASTOS EXTRAORDINARIOS	0	0	0	0	0
15 932A 227000	LIMPIEZA EDIFICIOS	10.211.795,19	581.523,83	0	0	0
15 932A 227001	LIMPIEZA BARCOS.	133.793,32	3.293,82	0	0	0
15 932A 227010	SEGURIDAD EDIFICIOS.	14.195.450,84	5.473.390,69	582.300,25	0	0
15 932A 227011	SEGURIDAD BARCOS	3.524.272,27	1.260.442,86	79.960,96	0	0
15 932A 22702	VALORACIONES Y PERITAJES	450.000,00	260.000,00	0	0	0
15 932A 22704	CUSTODIA, DEPÓSITO Y ALMACENAJE.	763.083,02	104.654,45	0	0	0
15 932A 227060	ESTUDIOS Y TRABAJOS TEC INMUEBLES.	25.312,81	0	0	0	0
15 932A 227061	ESTUDIOS Y TRABAJOS TEC EQUIPAMIENTO.	892.951,11	761,36	0	0	0
15 932A 227062	ESTUDIOS Y TRABAJOS TEC INFORMÁTICA.	44.821.063,39	24.849.746,06	1.227.812,87	0	0
15 932A 227063	RESTO DE ESTUDIOS Y TRABAJOS TÉCNIC.	0	0	0	0	0
15 932A 227990	OPERACIONES TÉCNICAS DE VUELO.	7.034.296,00	3.758.333,00	0	0	0
15 932A 227991	ASISTENCIA CAMPAÑAS DE RENTA	11.940.159,00	619.628,66	0	0	0
15 932A 227992	VARIOS.SERVICIOS	2.443.957,41	943.125,80	112.248,71	23.575,70	0
15 932A 227993	SERVICIOS MÉDICOS.	417.173,17	0	0	0	0
15 932A 23001	DIETAS FORMACIÓN	0	0	0	0	0
15 932A 23002	DIETAS DEL PERSONAL SINDICAL	0	0	0	0	0
15 932A 23003	DIETAS CONVOCATORIA EXTERNA.	0	0	0	0	0
15 932A 23004	DIETAS MIEMBROS DE TRIBUNALES.	0	0	0	0	0

Agencia Estatal de la Administración Tributaria - 2023 - Cuentas Anuales - Euros						
F.23.3.1 Información Presupuestaria. Compromisos de gasto con cargo a presupuestos de ejercicios posteriores.						
PARTIDA PRESUPUESTARIA	DESCRIPCIÓN	COMPROMISOS DE GASTOS ADQUIRIDOS CON CARGO AL PRESUPUESTO DEL EJERCICIO				
		EJERCICIO N+1	EJERCICIO N+2	EJERCICIO N+3	EJERCICIO N+4	EJERCICIOS SUCEIVOS
15 932A 23005	DIETAS PART PRUEBAS PROM INTERNA	0	0	0	0	0
15 932A 23009	DIETAS OPERATIVAS.	0	0	0	0	0
15 932A 23101	GASTOS DE LOCOMOCIÓN DE FORMACIÓN.	0	0	0	0	0
15 932A 23102	GASTOS DE LOCOMOC PERSONAL SINDICAL.	0	0	0	0	0
15 932A 23103	GASTOS LOCOMOC DE CONVOCAT EXTERNAS.	0	0	0	0	0
15 932A 23104	LOCOMOCIÓN MIEMBROS TRIBUNALES	0	0	0	0	0
15 932A 23105	LOCOM PART PRUEBAS PROM INTERNA	0	0	0	0	0
15 932A 23109	GASTOS DE LOCOMOCIÓN OPERATIVAS.	0	0	0	0	0
15 932A 232	TRASLADOS.	0	0	0	0	0
15 932A 23301	TRIBUNALES Y OTROS	0	0	0	0	0
15 932A 23302	FORMACIÓN.	0	0	0	0	0
15 932A 278	GTOS. PRESIDENC ESPAÑOLA UE.	0	0	0	0	0
15 932A 490	TRANS CTES AL EXTERIOR.	30.000,00	0	0	0	0
15 932A 63002	EDIFICIOS Y OTRAS CONSTRUCCIONES	29.574.184,33	25.808.454,66	33.508.130,64	19.339.949,28	0
15 932A 630030	INSTALACIONES AREA DE EQUIPAMIENTO	37.739,90	0	0	0	0
15 932A 630031	MAQUINARIA	1.513.513,62	0	0	0	0
15 932A 630033	INSTALACIONES AREA DE SEGURIDAD.	37.892,96	0	0	0	0
15 932A 63004	ELEMENTOS DE TRANSPORTE.	14.527.611,45	10.517.129,31	0	0	0
15 932A 63005	MOBILIARIO Y ENSERES	55.510,07	0	0	0	0
15 932A 630060	EQUIPOS INFORMÁTICOS	6.024.647,80	618.220,30	354.190,78	0	0
15 932A 630070	SOFTWARE EQUIPOS INFORMÁTICOS.	342.266,65	0	0	0	0
15 932A 63009	OTRO INMOVILIZADO MATERIAL	0	0	0	0	0
TOTAL		243.207.242,96	111.494.884,66	61.313.903,81	37.420.328,53	15.896.537,20

Agencia Estatal de la Administración Tributaria - 2023 - Cuentas Anuales - Euros					
F.23.5. Información Presupuestaria. Remanente de tesorería					
Nº DE CUENTAS	COMPONENTES	EJERCICIO N		EJERCICIO N-1	
57, 556	1.(+) Fondos líquidos		12.920.652,14		26.318.356,70
	2.(+) Derechos pendientes de cobro		224.405.349,62		196.457.231,41
430	-(+) del Presupuesto corriente	223.698.782,25		196.195.246,93	
431	-(+) de Presupuestos cerrados	227.778,26		15.357,04	
246, 247, 260, 265, 440, 442, 449, 456, 470, 471, 472, 537, 538, 550, 565, 566, 5321	-(+) de operaciones no presupuestarias	478.789,11		246.627,44	
435, 436	-(+) de operaciones comerciales	0		0	
	3.(-) Obligaciones pendientes de pago		102.270.207,20		109.372.854,75
400	-(+) del Presupuesto corriente	42.842.505,69		47.935.563,93	
401	-(+) de Presupuestos cerrados	586.173,53		2.646.764,77	
167, 168, 180, 185, 410, 412, 419, 453, 456, 475, 476, 477, 517, 518, 550, 560, 561	-(+) de operaciones no presupuestarias	58.841.527,98		58.790.526,05	
405, 406	-(+) de operaciones comerciales	0		0	
	4.(+) Partidas pendientes de aplicación		4.133.784,10		4.384.782,81
554, 559	-(-) cobros realizados pendientes de aplicación definitiva	9.773,01		26.791,05	
555, 5581, 5585	-(+) pagos realizados pendientes de aplicación definitiva	4.143.557,11		4.411.573,86	
	I. Remanente de tesorería total (1 + 2 - 3 + 4)		139.189.578,66		117.787.516,17
	II. Exceso de financiación afectada		0		0
295, 298, 490, 595, 598	III. Saldos de dudoso cobro		0		0
	IV. Remanente de tesorería no afectado = (I - II - III)		139.189.578,66		117.787.516,17

Agencia Estatal de la Administración Tributaria - 2023 - Cuentas Anuales - Euros

F.23.6.1 Información Presupuestaria. Derechos presupuestarios pendientes de cobro según su grado de exigibilidad.Presupuesto corriente

APLICACIÓN PRESUPUESTARIA	DESCRIPCIÓN	PENDIENTES DE NOTIFICAR	SUSPENDIDOS	APLAZAMIENTO O FRACCIONAMIENTO		EN PERIODO VOLUNTARIO	EN PERIODO EJECUTIVO	TOTAL DERECHOS PENDIENTES DE COBRO
				SOLICITADO	CONCEDIDO			
15 30908	DERECHOS DE EXAMEN	0	0	0	0	0	0	0
15 321	RENTA DE ADUANAS. DRECHOS MENORES.	0	0	0	0	0	0	0
15 32203	DERIVADOS DE COSTAS PROCED. APREMIO.	0	0	0	0	0	0	0
15 32205	SERVICIO NOTIFICACIONES CIE.	0	0	0	0	70.953,20	0	70.953,20
15 339	VENTA DE OTROS BIENES.	0	0	0	0	0	0	0
15 380	DE EJERCICIOS CERRADOS	0	0	0	0	0	0	0
15 39900	COMPEN.SERV.PRESTADOS FUNCIONAR.PUB.	0	0	0	0	0	0	0
15 39903	SANCIONES INDEMNIZATORIAS.	0	0	0	0	0	76.029,14	76.029,14
15 39999	INGRESOS DIVERSOS.	0	0	0	0	0	2.800,00	2.800,00
15 40000	TRANSF PARA GASTOS DE FUNCIONAMIENT.	0	0	0	0	204.352.771,71	0	204.352.771,71
15 40001	TRANSF POR PARTIC REC ACT LIQUI.	0	0	0	0	6.653.480,14	0	6.653.480,14
15 40002	TRANSF POR COMP GTOS. OTROS SERVIC	0	0	0	0	1.221.437,50	0	1.221.437,50
15 40003	PREMIO COBRANZA RECURSOS UE.	0	0	0	0	11.295.121,70	0	11.295.121,70
15 40102	DE OTROS DDMM PARA GTOS. DE NOTIFIC.	0	0	0	0	26.188,86	0	26.188,86
15 49201	OTRAS.TRANSFERENCIAS DEL EXTERIOR.	0	0	0	0	0	0	0
15 70000	PARA GASTOS DE INVERSIONES	0	0	0	0	0	0	0
15 701	DE OTROS MINISTERIOS	0	0	0	0	0	0	0
TOTAL		0	0	0	0	223.619.953,11	78.829,14	223.698.782,25

Agencia Estatal de la Administración Tributaria - 2023 - Cuentas Anuales - Euros								
F.23.6.2 Información Presupuestaria. Derechos presupuestarios pendientes de cobro según su grado de exigibilidad. Presupuestos cerrados								
APLICACIÓN PRESUPUESTARIA	DESCRIPCIÓN	PENDIENTES DE NOTIFICAR	SUSPENDIDOS	APLAZAMIENTO O FRACCIONAMIENTO		EN PERIODO VOLUNTARIO	EN PERIODO EJECUTIVO	TOTAL DERECHOS PENDIENTES DE COBRO
				SOLICITADO	CONCEDIDO			
15 32901	PRESTACIÓN DE OTROS SERVICIOS.	0	0	0	0	1.424,60	0	1.424,60
15 380	DE EJERCICIOS CERRADOS	0	0	0	0	0	106.642,14	106.642,14
15 39903	SANCIONES INDEMNIZATORIAS.	0	0	0	0	0	82.578,33	82.578,33
15 39999	INGRESOS DIVERSOS.	0	0	0	0	0	36.885,00	36.885,00
15 40100	DEL Mº INT GTOS. COMUNES C/ PLOMO.	0	0	0	0	224,61	0	224,61
15 83008	REINTEGRO PRESTAMO DE PRESTAMO	0	0	0	0	0	23,58	23,58
TOTAL		0	0	0	0	1.649,21	226.129,05	227.778,26

Agencia Estatal de la Administración Tributaria - 2023 - Cuentas Anuales - Euros				
F.23.7. Acreedores por operaciones devengadas				
Cuenta PGCP	Importe			OBSERVACIONES
	EJERCICIO 2023	Ejercicios Anteriores	Total	
211000 DELEGACIONES ESPECIALES	126.316,24	0	126.316,24	
211010 DELEGACIONES PROVINCIALES	18.713,54	0	18.713,54	
211020 ADMINISTRACIONES	19.787,01	0	19.787,01	
217900 EQUIPOS AUXILIARES PARA INFORMATICA	13.113,45	0	13.113,45	
621000 ALQUILER DE GARAJES	2.520,83	0	2.520,83	
621100 RENTA	22.627,91	0	22.627,91	
621110 OTROS GASTOS ASIMILABLES	16.980,91	0	16.980,91	
621400 INSTALACIONES TECNICAS	237,16	0	237,16	
621410 MAQUINARIA	10.187,85	0	10.187,85	
621420 UTILLAJE	37,5	0	37,5	
622101 GESTION DESCENTRALIZADA	323.257,20	0	323.257,20	
622111 GESTION DESCENTRALIZADA	8.806,80	0	8.806,80	
622410 UTILLAJE	653,58	0	653,58	
622500 INSTALACIONES TÉCNICAS Y OTRAS INSTALACI	196.240,87	0	196.240,87	
622600 REPROGRAFIA	77.330,72	0	77.330,72	
622610 OTRO MOBILIARIO	274,16	0	274,16	
622700 EQUIPOS INFORMATICOS	240.738,28	0	240.738,28	
622710 OFIMATICA	41.087,87	0	41.087,87	
622800 ELEMENTOS DE TRANSPORTE	97.688,29	0	97.688,29	
623200 VALORACIONES Y PERITAJES	2.982,05	0	2.982,05	
623320 ESTUDIOS Y TRABAJOS TECNICOS INFORMATICA	1.512.622,88	0	1.512.622,88	
624000 PARQUE MOVIL M.	105	0	105	
624100 OTROS	1.758,74	0	1.758,74	
626100 GASTOS BANCARIOS	5.666,66	0	5.666,66	
627300 OPOSICIONES Y PRUEBAS SELECTIVAS	208,5	0	208,5	
627900 OTROS	888,14	0	888,14	
628000 ENERGIA ELECTRICA	1.899.153,50	0	1.899.153,50	
628100 AGUA	13.080,89	0	13.080,89	
628200 GAS	18.990,59	0	18.990,59	

Agencia Estatal de la Administración Tributaria - 2023 - Cuentas Anuales - Euros				
F.23.7. Acreedores por operaciones devengadas				
Cuenta PGCP	Importe			OBSERVACIONES
	EJERCICIO 2023	Ejercicios Anteriores	Total	
628300 CALEFACCION	41.835,70	0	41.835,70	
628310 VEHICULOS AUTOMOVILES	42.142,03	0	42.142,03	
628320 EMBARCACIONES	229.750,83	0	229.750,83	
628330 AERONAVES	27.968,69	0	27.968,69	
628900 OTROS IMPRESOS TRIBUTARIOS	34.026,72	0	34.026,72	
628910 GASTOS COMUNIDAD	621,75	0	621,75	
628920 MATERIAL DE LABORATORIO	2.455,70	0	2.455,70	
628930 VARIOS	1.575,81	0	1.575,81	
628940 RECINTOS ADUANEROS	340,67	0	340,67	
629200 EDIFICIOS	1.219.111,82	0	1.219.111,82	
629210 BARCOS	18.998,87	0	18.998,87	
629300 EDIFICIOS	1.224.900,27	0	1.224.900,27	
629310 BARCOS	346.480,64	0	346.480,64	
629500 L. FORMACION	247,9	0	247,9	
629510 L. P.SINDICAL	74,8	0	74,8	
629520 L. CONVOCATORIA EXTERNA	1.358,04	0	1.358,04	
629540 LOCOMOCION OPOSICIONES	101,2	0	101,2	
629590 LOCOMOCION OPERATIVAS	1.749,12	0	1.749,12	
629700 TELEFONICAS	780.280,94	0	780.280,94	
629800 POSTALES	11.904,99	0	11.904,99	
629810 OTRAS	31.548,58	0	31.548,58	
629900 CUSTODIA, DEPOSITO Y ALMACENAJE	53.406,97	0	53.406,97	
629920 OPERACIONES TECNICAS DE VUELO	606.009,80	0	606.009,80	
629940 VARIOS	163.508,77	0	163.508,77	
629970 ASISTENCIA A CAMPAÑAS DE RENTA	514.383,95	0	514.383,95	
629980 SERVICIOS MEDICOS	3.096,39	0	3.096,39	
641100 TRIBUNALES Y OTROS	930,01	0	930,01	
642000 SEGURIDAD SOCIAL	9.025.504,37	0	9.025.504,37	
TOTAL	19.056.372,45	0	19.056.372,45	

Agencia Estatal de la Administración Tributaria - 2023 - Cuentas Anuales - Euros								
F.23.8. Balance de resultados e informe de gestión.								
A) GRADO DE REALIZACIÓN DE OBJETIVOS								
PROGRAMAS DE GASTO							DESVIACIONES	
CÓDIGO	DESCRIPCIÓN	OBJETIVO	ACTIVIDADES	INDICADOR	PREVISTO	REALIZADO	ABSOLUTAS	%
932A	Aplicación del Sistema Tributario Estatal	Mejorar la asistencia al contribuyente para facilitar el cumplimiento voluntario de sus obligaciones fiscales	Información y asistencia al contribuyente	Calidad de la Información SII (Porcentaje)	65	66,63	1,63	2,51
			Telematización de la gestión de los tributos	Utilización del asistente virtual SII. (Porcentaje)	90	0	-90	-100
			Agilización de la gestión de los tributos	Plazo resol. recursos reposición, dev. ingresos indebidos, ejec. resolu. y fallos y otros (Número de días)	30	26	-4	-13,33
				Presentación IRPF en un solo clic (Número)	30	32,22	2,22	7,4
932A	Aplicación del Sistema Tributario Estatal	Luchar contra incump. tribut. y fraude fiscal mediante actuac. de prev. control selec e invest. y cont ext y gestión recaud	Actuaciones de prevención y control	Control del censo. (Porcentaje)	70	81,58	11,58	16,54
				Mejora de la calidad de la información. (Porcentaje)	86	94,88	8,88	10,33
				Actuaciones de control sobre tributos internos. (Número de actuaciones).	1.516.434,00	1.898.577,00	382.143,00	25,2
				Actuaciones de control aduanero, IIEE y medioambientales. (Número de actuaciones)	566.989,00	1.683.598,00	1.116.609,00	196,94
				Actuaciones de control recaudatorio. (Número de actuaciones)	35.000,00	61.965,00	26.965,00	77,04
				Gestión recaudatoria de deuda. (Millones de Euros)	19.500,00	27.283,11	7.783,11	39,91
B) COSTE DE LOS OBJETIVOS REALIZADOS								
PROGRAMAS DE GASTO						DESVIACIONES		
CÓDIGO	DESCRIPCIÓN	OBJETIVO	ACTIVIDADES	COSTE PREVISTO (CRÉDITOS DEFINITIVOS)	COSTE REALIZADO (OBLIGACIONES RECONOCIDAS)	ABSOLUTAS	%	
932A	Aplicación del Sistema Tributario Estatal	Mejorar la asistencia al contribuyente para facilitar el cumplimiento voluntario de sus obligaciones fiscales		458.446.022,33	445.354.421,24	-13.091.601,09	-2,86	
932A	Aplicación del Sistema Tributario Estatal	Luchar contra incump. tribut. y fraude fiscal mediante actuac. de prevención, control selectivo e invest. y control extensivo y gestión recaud		1.317.788.082,00	1.280.156.703,30	-37.631.378,70	-2,86	

Agencia Estatal de la Administración Tributaria - 2023 - Cuentas Anuales - Euros							
F.24.1. Indicadores financieros y patrimoniales							
			Fondos líquidos	12.920.652,14			
a) LIQUIDEZ INMEDIATA:	10,47	:	-----				
			Pasivo corriente	123.395.369,55			
			Fondos líquidos + Derechos pendientes de cobro	12.920.652,14	+	228.864.907,91	
b) LIQUIDEZ A CORTO PLAZO	195,94	:	-----				
			Pasivo corriente	123.395.369,55			
			Activo Corriente	245.919.910,20			
c) LIQUIDEZ GENERAL	199,29	:	-----				
			Pasivo corriente	123.395.369,55			
			Pasivo corriente + Pasivo no corriente	123.395.369,55	+	9.389.977,03	
d) ENDEUDAMIENTO	9,72	:	-----				
			Pasivo corriente + Pasivo no corriente + Patrimonio neto	123.395.369,55	+	9.389.977,03	+
							1.232.661.073,43
			Pasivo corriente	123.395.369,55			
e) RELACIÓN DE ENDEUDAMIENTO	1.314,12	:	-----				
			Pasivo no corriente	9.389.977,03			
			Pasivo corriente + Pasivo no corriente	123.395.369,55	+	9.389.977,03	
f) CASH-FLOW	162,41	:	-----				
			Flujos netos de gestión	81.757.803,40			

Agencia Estatal de la Administración Tributaria - 2023 - Cuentas Anuales - Euros							
F.24.1. Indicadores financieros y patrimoniales							
g) RATIOS DE LA CUENTA DEL RESULTADO ECONÓMICO PATRIMONIAL							
Nota: Las ratios deben aparecer expresadas en tanto por ciento y con dos decimales.							
1) Estructura de los ingresos							
INGRESOS DE GESTIÓN ORDINARIA (IGOR)							
ING.TRIB / IGOR	TRANFS / IGOR	VN y PS / IGOR	Resto IGOR / IGOR				
0,01	98,11	0	1,87				
2) Estructura de los gastos							
GASTOS DE GESTIÓN ORDINARIA (GGOR)							
G. PERS. / GGOR	TRANFS / GGOR	APROV / GGOR	Resto GGOR / GGOR				
77,51	0,04	0	22,45				
			Gastos de gestión ordinaria	1.758.657.063,43			
3) Cobertura de los gastos corrientes	95,36	:	-----				
			Ingresos de gestión ordinaria	1.844.220.970,76			

Agencia Estatal de la Administración Tributaria - 2023 - Cuentas Anuales - Euros				
F.24.2. Indicadores presupuestarios				
a) Del presupuesto de gastos corrientes:				
			Obligaciones reconocidas netas	1.725.511.124,54
1) EJECUCIÓN DEL PRESUPUESTO DE GASTOS	97,14	:	-----	
			Créditos totales	1.776.234.104,33
			Pagos realizados	1.682.668.618,85
2) REALIZACIÓN DE PAGOS	97,52	:	-----	
			Obligaciones reconocidas netas	1.725.511.124,54
			Obligaciones reconocidas netas (Capítulo 6 + 7)	96.116.005,00
3) ESFUERZO INVERSOR	5,57	:	-----	
			Total obligaciones reconocidas netas	1.725.511.124,54
			Obligaciones pendientes de pago x 365	15.637.514.576,85
4) PLAZO DE REALIZACIÓN DE PAGOS	9,06	:	-----	
			Obligaciones reconocidas netas	1.725.511.124,54
b) Del presupuesto de ingresos corriente:				
			Derechos reconocidos netos	1.746.893.414,99
1) EJECUCIÓN DEL PRESUPUESTO DE INGRESOS	98,35	:	-----	
			Previsiones definitivas	1.776.234.104,33
			Recaudación neta	1.523.194.632,74
2) REALIZACIÓN DE COBROS	87,19	:	-----	
			Derechos reconocidos netos	1.746.893.414,99
			Derechos pendientes de cobro x 365	81.650.055.521,25
3) PLAZO DE REALIZACIÓN DE COBROS	46,74	:	-----	
			Derechos reconocidos netos	1.746.893.414,99

Agencia Estatal de la Administración Tributaria - 2023 - Cuentas Anuales - Euros				
F.24.2. Indicadores presupuestarios				
c) De presupuestos cerrados:				
			Pagos	49.935.897,15
1) REALIZACIÓN DE PAGOS	98,72	:	-----	
			Saldo inicial de obligaciones (+/- modificaciones y anulaciones)	50.581.304,09
			Cobros	195.942.339,73
2) REALIZACIÓN DE COBROS	99,88	:	-----	
			Saldo inicial de derechos (+/- modificaciones y anulaciones)	196.170.117,99

Agencia Estatal de la Administración Tributaria - 2023 - Cuentas Anuales - Euros			
F.25.1. Información sobre Coste de Actividades. RESUMEN GENERAL DE COSTES DE LA ENTIDAD.			
CÓDIGO	ELEMENTOS	IMPORTE	%
1	COSTES DE PERSONAL	1.559.861.949,09	80,68
01.01	SUELDOS Y SALARIOS	1.268.211.939,06	65,59
01.02	COTIZACIONES SOCIALES A CARGO DEL EMPLEADOR	79.796.036,88	4,13
01.03	PREVISIÓN SOCIAL DE FUNCIONARIOS	195.506.251,00	10,11
01.04	APORTACIONES A SISTEMAS COMPLEMENTARIOS DE PENSIONES	0	0
01.05	INDEMNIZACIONES	5.968.435,16	0,31
01.06	OTROS COSTES SOCIALES	4.573.576,25	0,24
01.07	INDEMNIZACIONES POR RAZÓN DEL SERVICIO	5.805.710,74	0,3
01.08	TRANSPORTE DE PERSONAL	0	0
01.09	OTROS COSTES DE PERSONAL	0	0
2	ADQUISICIÓN DE BIENES Y SERVICIOS	17.308.403,88	0,9
02.01	COSTES DE MATERIALES DE REPROGRAFÍA E IMPRENTA	5.389.531,80	0,28
02.02	COSTES DE OTROS MATERIALES Y APROVISIONAMIENTOS	0	0
02.03	ADQUISICIÓN DE BIENES DE INVERSIÓN	0	0
02.04	TRABAJOS REALIZADOS POR OTRAS ORGANIZACIONES	11.918.872,08	0,62
02.05	OTRAS ADQUISICIONES DE SERVICIOS	0	0
3	SERVICIOS EXTERIORES	316.471.222,83	16,37
03.01	COSTES DE INVESTIGACIÓN Y DESARROLLO DEL EJERCICIO	0	0
03.02	ARRENDAMIENTOS Y CÁNONES	43.288.282,77	2,24
03.03	REPARACIONES Y CONSERVACIÓN	30.613.217,65	1,58
03.04	SERVICIO DE PROFESIONALES INDEPENDIENTES	41.331.839,31	2,14
03.05	TRANSPORTES	197.912,00	0,01
03.06	PRIMAS DE SEGUROS	1.246.737,95	0,06
03.07	SERVICIOS BANCARIOS Y SIMILARES	186.013,15	0,01
03.08	PUBLICIDAD, PROPAGANDA Y RR. PP.	5.422.979,30	0,28
03.09	SUMINISTROS	27.742.552,40	1,43
03.10	COMUNICACIONES	87.335.017,77	4,52
03.11	COSTES DIVERSOS	79.106.670,53	4,09

Agencia Estatal de la Administración Tributaria - 2023 - Cuentas Anuales - Euros			
F.25.1. Información sobre Coste de Actividades. RESUMEN GENERAL DE COSTES DE LA ENTIDAD.			
CÓDIGO	ELEMENTOS	IMPORTE	%
4	TRIBUTOS	7.334.893,35	0,38
5	AMORTIZACIONES	31.548.671,05	1,63
6	COSTES FINANCIEROS	17.529,35	0
7	COSTES DE TRANSFERENCIAS	588.229,09	0,03
8	COSTES DE BECARIOS	0	0
9	OTROS COSTES	344.583,33	0,02
TOTAL		1.933.475.481,97	100

Agencia Estatal de la Administración Tributaria - 2023 - Cuentas Anuales - Euros
F.26.1. Indicadores de Gestión. Indicadores de Eficacia

	Indicador de eficacia. punto a)			Indicador de eficacia. punto b)	Indicador de eficacia. punto c)	Indicador de eficacia. punto d)		
ACTIVIDADES	Número de actuaciones realizadas	Número de actuaciones previstas	Indicador	Plazo medio de espera para recibir un determinado servicio público (días)	Porcentaje de población cubierta por un determinado servicio público (%)	Indicador punto a)	Indicador serie años anteriores	Indicador punto d)
EAB (010) (01) Calidad de asistencia al contribuyente. Tiempo medio de espera (minutos)		0		4				
EAB (010) (02) Procedimiento sancionador. Tiempo medio de tramitación (días)				64				
EAB (010) (03) Calidad en el INFORMA+. Tiempo de respuesta (días)				19				
EAB (010) (04) Tiempo disponibilidad en atención presencial				2				
EAB (010) (05) Plazo de resolución de recursos de reposición, devolución de ingresos indebidos, ejecución de resoluciones, fallos y otros				26				
EAC (010) (06) Presentación de declaraciones con Renta Web	0				103,24			
EAC (010) (07) Presentación de IRPF en un solo 'clic'					107,4			
EAC (010) (08) Calidad de la información SII				0	102,51			
EAA (010) (09) Control del censo	81,58	70	1,17	0	0	1,17	0,63	1,86
EAA (010) (10) Control de obligaciones periódicas	96,09	92,5	1,04	0	0	1,04	1,01	1,03
EAA (010) (11) Actuaciones de comprobación y control tributario	11.251.687,89	7.468.442,45	1,51	0		1,51	1,18	1,28
EAA (011) (12) Control del censo. UGGE Grandes empresas	85,84	70	1,23		0	1,23	0,34	3,62
EAA (011) (13) Control de obligaciones periódicas. Presentación de autoliquidaciones y declaraciones informativas. UGGE Grandes empresas	97,9	92,5	1,06		0	1,06	1,01	1,05
EAA (011) (14) Actuaciones inspectoras de comprobación sobre tributos internos.	534.222,02	347.435,17	1,54			1,54	1,25	1,23
EAA (011) (15) Actuaciones de comprobación de tributos internos. Grandes empresas, multinacionales y grupos fiscales. DCGC	431.292,19	304.862,00	1,41			1,41	1,81	0,78
EAA (012) (16) Control recaudatorio	115.420,15	72.002,96	1,6			1,6	1,54	1,04
EAA (012) (17) Gestión recaudatoria. Ingresos en ejecutiva	5.564,96	5.036,17	1,1			1,1	1,22	0,9
EAA (012) (18) Gestión recaudatoria. Ingresos en voluntaria (aplazamientos y devoluciones)	8.005,89	6.103,89	1,31			1,31	1,41	0,93
EAA (031) (19) Intervención de Impuestos Especiales	192.365,30	142.384,52	1,35			1,35	1,53	0,88

Agencia Estatal de la Administración Tributaria - 2023 - Cuentas Anuales - Euros

F.26.1. Indicadores de Gestión. Indicadores de Eficacia

	Indicador de eficacia. punto a)			Indicador de eficacia. punto b)	Indicador de eficacia. punto c)	Indicador de eficacia. punto d)		
ACTIVIDADES	Número de actuaciones realizadas	Número de actuaciones previstas	Indicador	Plazo medio de espera para recibir un determinado servicio público (días)	Porcentaje de población cubierta por un determinado servicio público (%)	Indicador punto a)	Indicador serie años anteriores	Indicador punto d)
EAA (031) (20) Despacho físico de declaraciones (2.4.2.Despacho aduanero)	1.167.167,73	926.884,36	1,26			1,26	1,33	0,95
EAA (031) (21) Actuaciones control aduanero, Impuestos Especiales y medioambientales.	4.325.349,19	2.444.904,12	1,77			1,77	1,56	1,13
EAA (032) (22) Actuaciones de vigilancia aduanera de lucha contra el contrabando	292.934,01	209.204,00	1,4			1,4	1,36	1,03

G. INFORMACIÓN ADICIONAL A LA MEMORIA



**AGENCIA ESTATAL DE ADMINISTRACIÓN TRIBUTARIA
EJERCICIO 2023**

Ministerio de Hacienda

1.RELACIÓN DE NOTAS EN LA MEMORIA SIN CONTENIDO

NOTA	Descripción
2	Acuerdos de concesión y actividades conjuntas
6	Inversiones inmobiliarias
8	Arrendamientos financieros y otras operaciones de naturaleza similar
10	Pasivos financieros
11	Coberturas contables
12	Activos contruidos o adquiridos para otras entidades y otras existencias
13	Moneda extranjera
16	Información sobre medio ambiente
17	Activos en estado de venta
19	Operaciones por administración de recursos por cuenta de otros entes públicos
22	Valores recibidos en depósito



AGENCIA ESTATAL DE ADMINISTRACIÓN TRIBUTARIA EJERCICIO 2023

Ministerio de Hacienda

2. CORRESPONDENCIA DEL CONCEPTO 311006 CON LAS CUENTAS CONTABLES

En el estado F.20.3.b) de pagos pendientes de imputación, aparece el concepto 311006 con un saldo inicial deudor por importe de 4.411.573,86 €. Esto es debido a que se corresponde con las cuentas que se muestran en el cuadro siguiente y como se puede observar hay dos de ellas que tienen saldo inicial acreedor.

DESCRIPCIÓN CUENTA	CUENTA	CONCEPTO	DESCRIPCIÓN	Sdo. Inic. D	Sdo. Inic. A	Rect. SID	Rect. SIA	CARGOS	ABONOS	PRESC	Sdo. Final D	Sdo. Final A
RECLAMACIONES	5550	311006	PAGOS PTES. APLIC.	192.753,47	0,00		0,00	53.764,36	246.325,23	0,00	192,60	0,00
SUPLIDOS B.O.E	55510	311006	PAGOS PTES. APLIC.	62.138,60	0,00		0,00	98.323,93	97.318,65	0,00	63.143,88	0,00
SUPLIDOS.TASAS	55512	311006	PAGOS PTES. APLIC.	4.164.770,91	0,00		0,00	766.759,62	858.670,50	0,00	4.072.860,03	0,00
SUPLIDOS ADUANAS	55513	311006	PAGOS PTES. APLIC.	0,97	0,00		0,00	163.523,17	163.523,17	0,00	0,97	0,00
NÓMINA LIQUIDO A PAGAR	55520	311006	PAGOS PTES. APLIC.	0,00	0,00		0,00	937.430.002,94	937.430.002,94	0,00	0,00	0,00
REINTEGROS	55521	311006	PAGOS PTES. APLIC.	0,00	7.263,14		0,00	100.721,52	105.112,46	0,00	0,00	11.654,08
PENSIONES LIQUIDO A PAGAR	55522	311006	PAGOS PTES. APLIC.	0,00	0,00		0,00	48.555,47	48.555,47	0,00	0,00	0,00
FONDO DE PENSIONES	55523	311006	PAGOS PTES. APLIC.	0,00	0,00		0,00	0,00	0,00	0,00	0,00	0,00
LIQUIDO DE DIETAS	55524	311006	PAGOS PTES. APLIC.	0,00	0,00		0,00	4.123.631,42	4.123.631,42	0,00	0,00	0,00
INCIDENCIAS EN PAGOS	5553	311006	PAGOS PTES. APLIC.	0,00	826,95		0,00	263.637,38	263.896,72	0,00	0,00	1.086,29
GESCAJA PTES. DE APLICAR	5554	311006	PAGOS PTES. APLIC.	0,00	0,00		0,00	829.734,59	829.734,59	0,00	0,00	0,00
OTROS GTOS.PTES. IMPUTACION	5559	311006	PAGOS PTES. APLIC.	0,00	0,00		0,00	20.100,00	0,00	0,00	20.100,00	0,00
							0,00					
			TOTAL	4.419.663,95	8.090,09	0,00	0,00	943.898.754,40	944.166.771,15	0,00	4.156.297,48	12.740,37



AGENCIA ESTATAL DE ADMINISTRACIÓN TRIBUTARIA EJERCICIO 2023

Ministerio de Hacienda

3. CORRESPONDENCIA DEL CONCEPTO 320006 CON LAS CUENTAS CONTABLES

En el estado F.20.2 de acreedores no presupuestarios, aparece el concepto 320006 con un saldo inicial acreedor por importe de 19.015,30 €. Esto es debido a que se corresponde con las cuentas que se muestran en el cuadro siguiente y una de ellas tiene saldo inicial deudor.

DESCRIPCIÓN CUENTA	CUENTA	CONCEPTO	DESCRIPCIÓN	Sdo. Inic. D	Sdo. Inic. A	Rect. SID	Rect. SIA	CARGOS	ABONOS	PRESC	Sdo. Final D	Sdo. Final A
EMBARGO JUSTICIA	41992	320006	RETENC. JUDICIALES	8.318,64	0,00	0,00	0,00	19.633,42	27.952,06	0,00	0,00	0,00
RETENCIONES JUDICIALES	419950	320006	RETENC. JUDICIALES	0,00	27.333,94	0,00	0,00	395.320,42	368.575,92	0,00	0,00	0,00
			TOTAL	8.318,64	27.333,94	0,00	0,00	414.953,84	396.527,98	0,00	0,00	0,00

4. CORRESPONDENCIA DEL CONCEPTO 320076 CON LAS CUENTAS CONTABLES

En el estado F.20.2 de acreedores no presupuestarios, aparece el concepto 320076 con un saldo inicial acreedor por importe de -12.440,40 €. Esto es debido a que se corresponde con las cuentas que se muestra en el cuadro siguiente y una de ellas tiene saldo inicial deudor.

DESCRIPCIÓN CUENTA	CUENTA	CONCEPTO	DESCRIPCIÓN	Sdo. Inic. D	Sdo. Inic. A	Rect. SID	Rect. SIA	CARGOS	ABONOS	PRESC	Sdo. Final D	Sdo. Final A
EMBARGOS SEGURIDAD SOCIAL	41991	320076	EMBARGOS SEGU. SOCIAL	13.644,88	0,00	0,00	0,00	0,00	0,00	0,00	13.644,88	0,00
RETENCIONES SEGU. SOCIAL	419953	320076	EMBARGOS SEGU. SOCIAL	0,00	1.204,48	0,00	0,00	13.527,58	12.323,10	0,00	0,00	0,00
			TOTAL	13.644,88	1.204,48	0,00	0,00	13.527,58	12.323,10	0,00	13.644,88	0,00



AGENCIA ESTATAL DE ADMINISTRACIÓN TRIBUTARIA
EJERCICIO 2023

Ministerio de Hacienda

5. CORRESPONDENCIA DEL CONCEPTO 320303 CON LAS CUENTAS CONTABLES

En el estado F.20.2 de acreedores no presupuestarios, aparece el concepto 320303 con un saldo inicial acreedor por importe de 537,49 €. Esto es debido a que se corresponde con las cuentas que se muestra en el cuadro siguiente y una de ellas tiene saldo inicial deudor.

DESCRIPCIÓN CUENTA	CUENTA	CONCEPTO	DESCRIPCIÓN	Sdo. Inic. D	Sdo. Inic. A	Rect. SID	Rect. SIA	CARGOS	ABONOS	PRESC	Sdo. Final D	Sdo. Final A
H.P. ACREEDOR IPSI MELILLA	47580	320303	H.P. ACREEDOR IPSI	0,00	634,66	0,00	0,00	7.418,33	7.456,25	0,00	0,00	672,58
H.P. ACREEDOR IPSI CEUTA	47581	320303	H.P. ACREEDOR IPSI	97,17	0,00	0,00	0,00	135,76	433,51	0,00	0,00	200,58
			TOTAL	97,17	634,66	0,00	0,00	7.554,09	7.889,76	0,00	0,00	873,16



**AGENCIA ESTATAL DE ADMINISTRACIÓN TRIBUTARIA
EJERCICIO 2023**

Ministerio de Hacienda

6. INFORMACIÓN COMPLEMENTARIA SOBRE EL CÁLCULO DE LA AMORTIZACIÓN DE LA CUENTA 2175. OFIMÁTICA

De acuerdo con el informe emitido por la Intervención General de la Administración del Estado, con fecha 1 de marzo de 2016, en base a la solicitud de autorización, planteada por la Agencia Tributaria, de reducción del periodo de amortización de determinados elementos informáticos, concretamente aquellos incluidos en la cuenta 2175 (ofimática), se ha minorado la vida útil de dichos elementos en dos años, pasando a ser el nuevo periodo de amortización de 6 años.

A continuación, se muestra la diferencia entre los dos métodos de amortización, tanto de la amortización calculada en el ejercicio 2023, como del fondo de amortización acumulada.

2023	Cuenta	Amortización Acumulada criterio AEAT a 01/01/2023	Amortización Acumulada criterio Resolución 1999 a 01/01/2023	Dotación criterio AEAT ejercicio 2023	Dotación Resolución 1999 ejercicio 2023	Amortización Acumulada criterio AEAT a 31/12/2023	Amortización Acumulada criterio Resolución 1999 a 31/12/2023	Diferencia Dotación	Diferencia Amortización Acumulada
2023	2175	18.601.697,56	16.049.338,45	4.160.526,16	4.173.502,97	22.762.223,72	20.222.841,42	-12.976,81	2.539.382,30

H. INFORME DE AUDITORÍA



VICEPRESIDENCIA
PRIMERA DEL GOBIERNO

MINISTERIO
DE HACIENDA

INTERVENCIÓN GENERAL DE LA
ADMINISTRACIÓN DEL ESTADO

AUDITORÍA DE CUENTAS ANUALES
AEAT - AGENCIA ESTATAL DE LA
ADMINISTRACIÓN TRIBUTARIA
Plan de Auditoría 2024
Ejercicio 2023
Código AUDInet 2024/949
ID AGENCIA ESTATAL DE
ADMINISTRACIÓN TRIBUTARIA



ÍNDICE

I. OPINIÓN

II. FUNDAMENTO DE LA OPINIÓN

III. CUESTIONES CLAVE DE LA AUDITORÍA

IV. OTRA INFORMACIÓN

V. RESPONSABILIDAD DEL ÓRGANO DE GESTIÓN EN RELACIÓN CON LAS CUENTAS ANUALES

VI. RESPONSABILIDADES DEL AUDITOR EN RELACIÓN CON LA AUDITORÍA DE LAS CUENTAS ANUALES



INFORME DE AUDITORÍA DE CUENTAS ANUALES EMITIDO POR LA INTERVENCIÓN GENERAL DE LA ADMINISTRACIÓN DEL ESTADO (IGAE)

A la Presidencia de la Agencia Estatal de Administración Tributaria

Opinión

La Intervención General de la Administración del Estado, en uso de las competencias que le atribuye el artículo 168 de la Ley General Presupuestaria ha auditado las cuentas anuales de la Agencia Estatal de Administración Tributaria (AEAT), que comprenden el balance a 31 de diciembre de 2023, la cuenta del resultado económico-patrimonial, el estado de liquidación del presupuesto, el estado de cambios en el patrimonio neto, el estado de flujos de efectivo y la memoria correspondiente al ejercicio terminado en dicha fecha.

En nuestra opinión, las cuentas anuales adjuntas expresan, en todos los aspectos significativos, la imagen fiel del patrimonio y de la situación financiera de la entidad, así como de sus resultados y flujos de efectivo y del estado de liquidación del presupuesto correspondientes al ejercicio terminado en dicha fecha, de conformidad con el marco normativo de información financiera que resulta de aplicación y, en particular, con los principios y criterios contables y presupuestarios contenidos en el mismo.

Fundamento de la opinión

Hemos llevado a cabo nuestra auditoría de conformidad con la normativa reguladora de la actividad de auditoría de cuentas vigente para el Sector Público en España. Nuestras responsabilidades de acuerdo con dichas normas se describen más adelante en la sección Responsabilidades del auditor en relación con la auditoría de las cuentas anuales de nuestro informe.

Somos independientes de la entidad de conformidad con los requerimientos de ética y protección de la independencia que son aplicables a nuestra auditoría de las cuentas anuales para el Sector Público en España según lo exigido por la normativa reguladora de la actividad de auditoría de cuentas de dicho Sector Público.

Consideramos que la evidencia de auditoría que hemos obtenido proporciona una base suficiente y adecuada para nuestra opinión.

Cuestiones clave de la auditoría

Las cuestiones clave de la auditoría son aquellas cuestiones que, según nuestro juicio profesional, han sido de la mayor significatividad en nuestra auditoría de las cuentas anuales del periodo actual. Estas cuestiones han sido tratadas en el contexto de nuestra auditoría de las cuentas anuales en su conjunto, y en la formación de nuestra opinión sobre estas, y no expresamos una opinión por separado sobre estas cuestiones.

En base al trabajo de auditoría realizado, hemos determinado que no existen riesgos más significativos que generen cuestiones claves considerados en la auditoría que se deban comunicar en nuestro informe.

Otra información



La Otra información comprende la información referida al balance de resultados e informe de gestión, a sus indicadores financieros, patrimoniales y presupuestarios, al coste de las actividades y a sus indicadores de gestión, cuya formulación es responsabilidad del órgano de gestión de la entidad.

Nuestra opinión de auditoría sobre las cuentas anuales no cubre la Otra información. Nuestra responsabilidad sobre la Otra información, de conformidad con lo exigido por la normativa reguladora de la actividad de auditoría de cuentas, consiste en evaluar e informar sobre la concordancia de la Otra información con las cuentas anuales, a partir del conocimiento de la entidad obtenido en la realización de la auditoría de las citadas cuentas y sin incluir información distinta de la obtenida como evidencia durante la misma. Asimismo, nuestra responsabilidad consiste en evaluar e informar de si el contenido y presentación de esta Otra información son conformes a la normativa que resulta de aplicación. Si, basándonos en el trabajo que hemos realizado, concluimos que existen incorrecciones materiales, estamos obligados a informar de ello.

Sobre la base del trabajo realizado, según lo descrito en el párrafo anterior, no tenemos nada que informar respecto a la Otra información. Esta concuerda con la de las cuentas anuales del ejercicio auditado, y su contenido y presentación son conformes a la normativa que resulta de aplicación.

Responsabilidad del órgano de gestión en relación con las cuentas anuales

La Presidencia de la Agencia Estatal de Administración Tributaria (AEAT) es responsable de formular las cuentas anuales adjuntas, de forma que expresen la imagen fiel del patrimonio, de la situación financiera, de la ejecución del presupuesto y de los resultados de la entidad, de conformidad con el marco normativo de información financiera aplicable a la entidad en España, y del control interno que consideren necesario para permitir la preparación de cuentas anuales libres de incorrección material, debida a fraude o error.

En la preparación de las cuentas anuales, el órgano de gestión es responsable de la valoración de la capacidad de la entidad para continuar con la gestión continuada, revelando, según corresponda, las cuestiones relacionadas con la gestión continuada y utilizando el principio contable de gestión continuada, excepto si el órgano de gestión tiene la intención o la obligación legal de liquidar la entidad o de cesar sus operaciones o bien no exista otra alternativa realista.

Responsabilidades del auditor en relación con la auditoría de las cuentas anuales

Nuestros objetivos son obtener una seguridad razonable de que las cuentas anuales en su conjunto están libres de incorrección material, debida a fraude o error, y emitir un informe de auditoría que contiene nuestra opinión.

Seguridad razonable es un alto grado de seguridad, pero no garantiza que una auditoría realizada de conformidad con la normativa reguladora de la actividad de auditoría de cuentas para el Sector Público vigente en España siempre detecte una incorrección material cuando existe. Las incorrecciones pueden deberse a fraude o error y se consideran materiales si, individualmente o de forma agregada, puede preverse razonablemente que influyan en las decisiones económicas que los usuarios toman basándose en las cuentas anuales.

Como parte de una auditoría de conformidad con la normativa reguladora de la actividad de auditoría de cuentas vigente para el Sector Público en España, aplicamos nuestro juicio profesional y mantenemos una actitud de escepticismo profesional durante toda la auditoría.



También:

- Identificamos y valoramos los riesgos de incorrección material en las cuentas anuales, debida a fraude o error, diseñamos y aplicamos procedimientos de auditoría para responder a dichos riesgos y obtenemos evidencia de auditoría suficiente y adecuada para proporcionar una base para nuestra opinión. El riesgo de no detectar una incorrección material debida a fraude es más elevado que en el caso de una incorrección material debida a error, ya que el fraude puede implicar colusión, falsificación, omisiones deliberadas, manifestaciones intencionadamente erróneas, o la elusión del control interno.
- Obtenemos conocimiento del control interno relevante para la auditoría con el fin de diseñar procedimientos de auditoría que sean adecuados en función de las circunstancias, y no con la finalidad de expresar una opinión sobre la eficacia del control interno de la entidad.
- Evaluamos si las políticas contables aplicadas son adecuadas y la razonabilidad de las estimaciones contables y la correspondiente información revelada por el órgano de gestión.
- Concluimos sobre si es adecuada la utilización, por el órgano de gestión del principio contable de gestión continuada y, basándonos en la evidencia de auditoría obtenida, concluimos sobre si existe o no una incertidumbre material relacionada con hechos o con condiciones que pueden generar dudas significativas sobre la capacidad de la entidad para continuar con la gestión continuada. Si concluimos que existe una incertidumbre material, se requiere que llamemos la atención en nuestro informe de auditoría sobre la correspondiente información revelada en las cuentas anuales o, si dichas revelaciones no son adecuadas, que expresemos una opinión modificada. Nuestras conclusiones se basan en la evidencia de auditoría obtenida hasta la fecha de nuestro informe de auditoría. Sin embargo, los hechos o condiciones futuros pueden ser la causa de que la entidad no prosiga con la gestión continuada.
- Evaluamos la presentación global, la estructura y el contenido de las cuentas anuales, incluida la información revelada, y si las cuentas anuales representan las transacciones y hechos subyacentes de un modo que logran expresar la imagen fiel.

Nos comunicamos con la Dirección General de la AEAT en relación con, entre otras cuestiones, el alcance y el momento de realización de la auditoría planificados y los hallazgos significativos de la auditoría, así como cualquier deficiencia significativa del control interno que identificamos en el transcurso de la auditoría.

Entre las cuestiones que han sido objeto de comunicación al órgano de gobierno de la entidad, determinamos las que han sido de la mayor significatividad en la auditoría de las cuentas anuales del periodo actual y que son, en consecuencia, las cuestiones clave de la auditoría.

Describimos esas cuestiones en nuestro informe de auditoría salvo que las disposiciones legales o reglamentarias prohíban revelar públicamente la cuestión.

El presente informe de auditoría ha sido firmado electrónicamente por J. Agustín Manzano Mozo, Responsable de la Auditoría, y por José María García Rufino, Director de la auditoría, en Madrid, a 19 de junio de 2024.