



Departamento de Informática Tributaria
Subdirección General de Aplicaciones de Aduanas e II.EE.
C/ Santa María Magdalena 16, 28016 Madrid

Guía del desarrollador. Manual de Usuario PUE-ECO

Manual de Usuario, para el alta y gestión posterior de la solicitud
del Certificado PUE ECO (C644)

| | | | | | |
|---------------|----------|---------------|------------|-----------------|-----|
| Autor: | S.G.A.A. | Fecha: | 12/11/2024 | Versión: | 1.1 |
|---------------|----------|---------------|------------|-----------------|-----|

Revisiones

| Edic. | Rev. | Fecha | Descripción | A(*) | Páginas |
|-------|------|------------|-------------|------|---------|
| 1 | 0 | 09/10/2023 | Versión 1 | A | Todas |
| 1 | 1 | 12/11/2024 | Versión 1.1 | A | Todas |

(*) Acción: A = Añadir; R = Reemplazar



Índice

| | |
|--|----------|
| Revisiones | 1 |
| Control de versiones | 4 |
| 1. Introducción | 5 |
| 2. Alta de documentos aduaneros: | 8 |
| 2.1. Declaración aduanera: | 8 |
| 2.2. Documento vinculado a depósito: | 10 |
| 3. ECO 1 - Alta de la solicitud de control PUE-ECO | 11 |
| 3.1. Formulario: | 13 |
| 3.2. Servicio web: | 15 |
| 4. ECO 3 – Aportación de datos adicionales. | 18 |
| 4.1. Formulario | 19 |
| 4.2. Servicio web: | 19 |
| 5. PUE 7 – Aportación de documentación. | 22 |
| 5.1. Formulario: | 22 |
| 5.2. Servicio web: | 23 |
| 6. PUE 3 – Comunicación Operador a Organismo | 26 |
| 6.1. Formulario: | 26 |
| 6.2. Servicio web: | 27 |
| 7. PUE 13 – Obtención del certificado por el Operador | 29 |
| 8. Consulta de la solicitud por el Operador Económico | 31 |
| 9. Consulta del estado de la declaración aduanera y del certificado por el Operador Económico. | 32 |
| Anexo 1. Servicios del operador. | 34 |
| Anexo 2. Tablas informativas. | 35 |



| | |
|--|--------|
| Anexo 3. Ejemplos. | 37 |
| ECO1: Solicitud del Operador del Certificado ECOLÓGICOS | 37 |
| ECO3: Envío de datos adicionales de la solicitud ECO | 38 |
| PUE3: Envío de comunicación al operador. | 39 |
| PUE7: Envío de documentos digitalizados | 40 |
| Anexo 4. Códigos de la casilla 44 de la declaración aduanera, relacionados con el certificado ECO | 41 |
| Anexo 5. Bandeja de entrada (BE) | 42 |
| Anexo 6. Certificados de Exención del Operador. | 42 |



Control de versiones

Versión 1.0. Guía del Desarrollador.

Versión 1.1. Guía del Desarrollador. Modificaciones COI y certificados de exención.

1. Introducción

El objeto de este documento es describir cuál es el esquema de funcionamiento del PUE ECO y dar las directrices oportunas para la realización de envíos de solicitudes de control junto al envío de la declaración aduanera, la recepción de los certificados emitidos por el Servicio de Inspección SOIVRE, y la utilización de éste en el datado de las declaraciones aduaneras.

Quando se hace necesario para el despacho a libre práctica la presentación de certificados emitidos por los Servicios de Inspección Fronteriza (**SIF**) ante las aduanas, tradicionalmente se debe presentar solicitudes de control a través de las plataformas correspondientes a cada uno de los SIF, obteniendo un certificado que debe ser incluido en la declaración aduanera.

Hace unos años se inició el esquema de trabajo de la **VUA** (Ventanilla Única Aduanera) que permite una conexión entre las Aduanas de la Agencia Tributaria y los SIF, con la finalidad de agilizar los trámites. Este sistema ya permite la comunicación telemática de los resultados de control del SIF a la Aduana lo que permite el paso automático a filtro verde de las declaraciones, consiguiendo el levante de la mercancía de forma inmediata. Sin embargo, este sistema todavía obliga a los declarantes a presentar las solicitudes de control ante los SIF, y de forma separada la declaración aduanera ante la AEAT, repitiendo la información aportada en la administración.



Figura 1. Esquema de funcionamiento del Punto Único

| | |
|---|--|
|  | Departamento de Informática Tributaria Subdirección General de Aplicaciones de Aduanas e II.EE. |
| Guía del desarrollador, para el alta y gestión posterior de la solicitud del Certificado PUE ECO. | Versión: 1.1 |

El Certificado ECO, es un certificado que autoriza a los operadores a la importación de ciertas mercancías sujetas a control por parte de COMERCIO-SOIVRE.

En la actualidad la medida ECO, se encuentra sujeta a control por el sistema ESTACICE-ECOLÓGICOS, y para ello se utiliza el certificado **C644**.

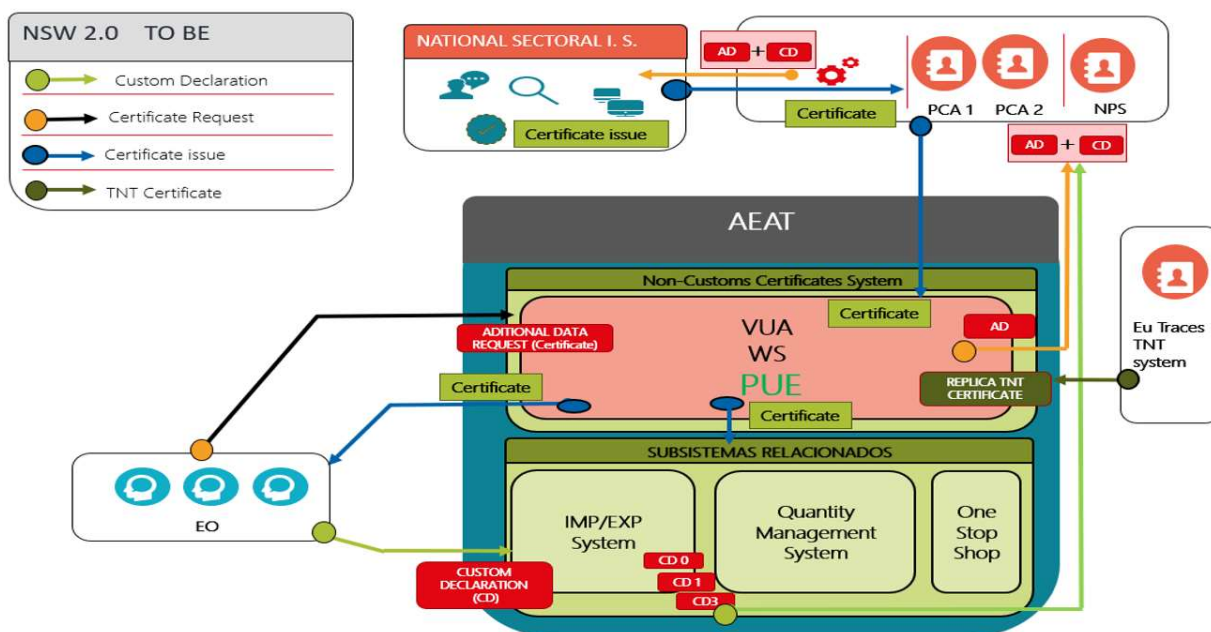
Este nuevo sistema de control PUE-ECO, va a sustituir al anterior, después de un periodo de convivencia de ambos.

Este nuevo sistema que ofrece ventajas considerables en la tramitación del mismo, para todos los agentes implicados en el control.

El Servicio de Inspección SOIVRE implementa la nueva aplicación ESTACICE ECO que se integra en el PUE ECO. El certificado obtenido en este marco de actuación será el Certificado **C644** de ECO ECOLÓGICOS PUE.

El nuevo esquema de gestión **PUE** (Punto único de Entrada), permitirá realizar el trámite de alta de la declaración aduanera y la solicitud de los certificados necesarios en un único punto de entrada, reduciendo así significativamente el tiempo de emisión del certificado.

En el PUE, se aprovechan los datos de la **declaración aduanera** para formar una solicitud de control SOIVRE incompleta, y completarla con los **datos complementarios** necesarios para pasar un análisis de riesgo inicial de ESTACIE. Si el resultado de este análisis de riesgo es verde, se emitirán los certificados “verdes” de forma automática. Si el resultado del análisis de riesgo es un filtro naranja o rojo, el Servicio de inspección realizará un control físico o documental, sólo para algunos expedientes, y solicitará el envío de un segundo mensaje con **datos adicionales** para completar la solicitud SOIVRE a través de un nuevo mensaje. Además, **los anexos** documentales se entregarán en el repositorio documental de la AEAT.

Tras el control correspondiente el Servicio de Inspección SOIVRE, en caso de conformidad emite los certificados de conformidad correspondientes que traslada a través de PUE a la Aduana y al interesado, la partida de la declaración aduanera relacionada será datada con el certificado de forma inmediata.

Por lo tanto:

- A través de PUE se gestiona el control de la medida ECO, que para ello se utilizará el certificado **C644**.
- La expedición de certificado podrá hacerse para una pre declaración aduanera (**PDI, PDC**) o para una declaración aduanera (**DUA, DVD**).
- La **solicitud SOIVRE incompleta** se forma con los datos de la declaración aduanera más los **datos complementarios**, **estos datos complementarios es lo que conocemos por solicitud (apartado 4 de este documento)**. Con ella se pasa un primer análisis de riesgo. Pueden obtenerse certificados en circuito verde.



- En caso de control documental o físico se requiere:
 - Que la declaración sea **PDC o DUA**.
 - El envío de **datos adicionales (apartado 5** de este documento)
 - El envío de **documentos comerciales, de transporte o técnicos (apartado 6** de este documento)
- En cualquier momento se puede enviar información al inspector (**apartado 7** de este documento)
- Tras el control se emite el resultado que puede ser,
 - un certificado de conformidad (Apto)
 - o una notificación de no conformidad (No Apto)

Para atender a las casuísticas habituales en la gestión de expedientes aduaneros y de SOIVRE se contempla en el PUE la gestión de:

- anulaciones de declaraciones
- modificaciones de declaraciones
- extracción de mercancía en demora de una partida a efectos de gestión SOIVRE (desdoblamiento de línea SOIVRE)
- la extracción de mercancía conforme de una línea declarada no conforme
- aprovechamiento de certificados emitidos para declaraciones anuladas en nuevas declaraciones
- otras...

A tal fin se incluyen:

- campos específicos en los datos complementarios SOIVRE que informan de la casuística particular del expediente,
- códigos específicos a incluir en la casilla 44

Se han implementado formularios por la AEAT equivalentes a los servicios web que van a formar parte del PUE en producción.

Previo al alta de la solicitud de control SOIVRE, se tendrá que dar de alta la declaración aduanera. Esta declaración no se va explicar en detalle, ya que los operadores Económicos, tienen ya experiencia en su presentación y manejo.



2. Alta de documentos aduaneros:

2.1. Declaración aduanera:

Previo a la solicitud del certificado, el **Operador Económico** (OE), realizará el alta del documento aduanero de importación.

Cuando la declaración aduanera dada de alta incluye al menos alguna partida, con una nomenclatura o posición estadística sujeta a control ECO se derivará la gestión de la partida concreta a través del PUE ECO. El listado de las nomenclaturas sujetas a esta restricción se encuentra disponible en el la sede electrónica.

Para dar de alta la declaración aduanera se usan los servicios web puestos a disposición en la sede electrónica (<https://www2.agenciatributaria.gob.es/ADUA/internet/ws.html>).

Una vez dada de alta la declaración aduanera, se le informará al OE de la necesidad de un certificado electrónico sujeto a la medida ECO, a través de la respuesta del servicios web equivalente o consultando la declaración aduanera.

En el caso de entrar por la consulta de la declaración aduanera:

CONSULTA DEL D.U.A. DE IMPORTACIÓN 23 ES 002801 3 0001NB 6

Acciones sobre el DUA: [Agregar Anexo](#) | [Solicitar Desacho](#) | [Complementar Predeclaración Completa](#) | [Imprimir](#)

Datos del DUA: [Datos Contables](#) | [Datos de Gestión](#) | [Relación de Importaciones](#)

Consultas relacionadas: [VIA](#) | [Mis Expedientes](#)

Sumario

[Sumario](#) | [Datos de Gestión](#) | [Datos Contables](#) | [Tributos Calculados](#) | [Garantías Activas](#) | [Requerimientos](#) | [Correos Enviados](#) | [SLID](#) | [Ver Todo](#)

Predeclaración Completa: [23 ES 002801 3 0001NB 6](#)

Nº de Partidas: 2

Importador: 89890001K CERTIFICADO UNO TELEMATICA

Declarante: 89890001K CERTIFICADO UNO TELEMATICA

| Partida | Código mercancía | País origen | Preferencia | Régimen | Tipos posibles de deudas | Valor Estadístico | Masa Neta | Bultos |
|---------|------------------|-------------|-------------|---------|--|-------------------|-----------|--------|
| 00001 | 0511991000 | US | 1 00 | 4309 | Deuda real y deuda real sin determinar | 1.146,74 € | 4,000 Kg | 1 |
| 00002 | 0511991000 | US | 1 00 | 4000 | Deuda real y deuda real sin determinar | 1.146,74 € | 6,000 Kg | 1 |

Figura 2. Consulta declaración aduanera



Departamento de Informática Tributaria Subdirección General de Aplicaciones de Aduanas e II.EE.

Guía del desarrollador, para el alta y gestión posterior de la solicitud del
Certificado PUE ECO.

Versión: 1.1

Ventanilla Única Aduanera, D.U.A. 23 ES 002801 3 0001NB 6

[Detalle Importación](#) | [Log de Operaciones](#) | [Registro de Movimientos](#) | [Cerrar](#)

Sumario

[Sumario](#) | [Documentación Previa](#)

D.U.A.: 23 ES 002801 3 0001NB 6

Nº Total de Partidas del D.U.A.: 2

Fecha de Admisión: 27-09-2023

Importador: 89890001K CERTIFICADO UNO TELEMATICA

Declarante: 89890001K CERTIFICADO UNO TELEMATICA

Partidas con Controles No Aduaneros:

| Partida | Código mercancía | Última Operación | Levante No Aduanero | País Origen | Régimen | Masa Neta | Bultos |
|---------|------------------|----------------------------|---------------------|-------------|---------|-----------|--------|
| 00001 | 0511991000 | 02 DUA 27-09-2023 08:02:31 | Sin Levante | US | 4000 | 4.000 Kg | 1 |
| 00002 | 0511991000 | 02 DUA 27-09-2023 08:02:31 | Sin Levante | US | 4000 | 6.000 Kg | 1 |

Situación: PU PreDeclaración Completa

Procedimiento: A Declaración de Procedimiento Normal

Despacho: Despacho Predeclaración Completa

Fecha de Levante:

Grabado el: 22-09-2023 11:41:57

Vía de Grabación: Servicio Web

Última operación: GP Modificación Predeclaración Completa 27-09-2023 08:02:31

Figura 3. Consulta VUA

TIPO DOCUMENTO ADUANERO
TIPO DOCUMENTO: DUA

CLAVES SOLICITUD
ID Solicitud: 2023E0000000000
Número de Partida: 23ES00280130001NB60001B
ID Solvix: 12018

DATOS SOLICITUD
NF Importador: 89890001K - CERTIFICADO UNO TELEMATICA
Estado de la Solicitud: 10-Espedido Certificado
Especificidades: 01 - Usar < 3 años | 05 - EPI cat 1 | 06 - Estampado plastico
Código Electrónico:
Clas: 25
Pl: 11
Cgl: 2018
Documento Precedente:
Tipo Declaración: 05-Consolidación de datos solicitud

DATOS CERTIFICADO
Número Certificado: ESE028010345537-08
Certificado: APTO
ECO: Certificado Apto

Documentación asociada / Código Seguro de Verificación (CSV)
Descripción: Alta de solicitud Electrónica
CSV asociado: QP02THY0N8W65APN
*Nota: Si desea consultar el documento, puede hacerlo a través de este enlace: [https://sede.ayuntamientoburgos.es/Seguros/comercio/2023/09/01/8](#)

AUDITORIA ALTA SOLICITUD
Fecha / Hora: 22-09-2023 / 11:42:28
Usuario: 89890001K

HISTÓRICO DE ESTADOS

| Estado | Fecha / Hora | Usuario |
|---|-----------------------|-----------|
| 01 - Catalogado AEAT, pendiente Organismo | 22-09-2023 / 11:42:28 | 89890001K |
| 01 - Solicitud recibida | 22-09-2023 / 11:42:48 | 89890001K |
| 10 - Expedido Certificado | 22-09-2023 / 11:43:50 | 89890001K |
| 01 - Catalogado AEAT, pendiente Organismo | 22-09-2023 / 12:35:22 | 89890001K |
| 01 - Solicitud recibida | 22-09-2023 / 12:37:00 | 89890001K |
| 10 - Expedido Certificado | 22-09-2023 / 12:14:55 | 89890001K |

Figura 4. Detalle Consulta Certificado

Consultando el bloque XML recibido en la respuesta del alta:

```
<C44CertificadoRequerido>  
  <Medida>750</Medida>  
  <Organismo>SIF01</Organismo>  
  <NombreOrganismo>SOIVRE Mº Comercio</NombreOrganismo>  
  <TipoCertificado>C644</TipoCertificado>  
</C44CertificadoRequerido>
```

Figura 5. Bloque XML del Certificado Pendiente

Los Códigos de la casilla 44 de la declaración aduanera, relacionados con el certificado ECO se encuentran en el [Anexo 5](#) del documento.

Departamento de Informática Tributaria
Subdirección General de Aplicaciones de Aduanas e II.EE.

Guía del desarrollador, para el alta y gestión posterior de la solicitud del Certificado PUE ECO.

Versión: 1.1

Quando el documento vinculado a depósito dado de alta incluye al menos alguna partida, con una nomenclatura o posición estadística sujeta a control ECO se enviará un correo informando de la posibilidad de solicitar un certificado, siendo siempre de manera voluntaria en tiempo de DVD.

Figura 6. Correo información DVD

Figura 7. Casilla 44 DVD

Para heredar el certificado de DVD a DUA se rellena la casilla 40 de la declaración aduanera.



3. ECO 1 - Alta de la solicitud de control PUE-ECO

Una vez dado de alta el documento aduanero (DUA o DVD) en estado de pre declaración (PDI o PDC) o declaración, y dentro de la misma ventanilla aduanera, a través de los servicios del PUE, se realiza la solicitud de control SOIVRE para la obtención de los certificados necesarios.

La información complementaria específica SOIVRE necesaria para avanzar en la cumplimentación de la solicitud de control SOIVRE, junto a los datos aduaneros necesarios, se enviarán a los organismos competentes, de manera transparente al usuario.

Con los datos de la solicitud incompleta se pasa el primer análisis de riesgo de ESTACICE ECO, y en caso en que el filtro resultante sea verde, el certificado asociado a la medida, será tramitado de forma automática por el Sistema de Información SOIVRE.

La solicitud, se podrá realizar por servicios web (de manera preferente) o por formulario.



Figura 8. Alta solicitud de control – ECO 1

| | |
|---|--|
|  | Departamento de Informática Tributaria Subdirección General de Aplicaciones de Aduanas e II.EE. |
| Guía del desarrollador, para el alta y gestión posterior de la solicitud del Certificado PUE ECO. | Versión: 1.1 |

A través de la petición que hace el operado con el ECO 1, se le confirma el alta de la **pre solicitud** en la agencia tributaria (ID Solicitud) y se envía esta pre solicitud al SI ESTACICE-ECO. Una vez que se registra, se le comunica el alta de la solicitud (ID Soivre) al Operador, a través de correo electrónico, o comunicación en bandeja de entrada.

Los campos a rellenar, son los siguientes:

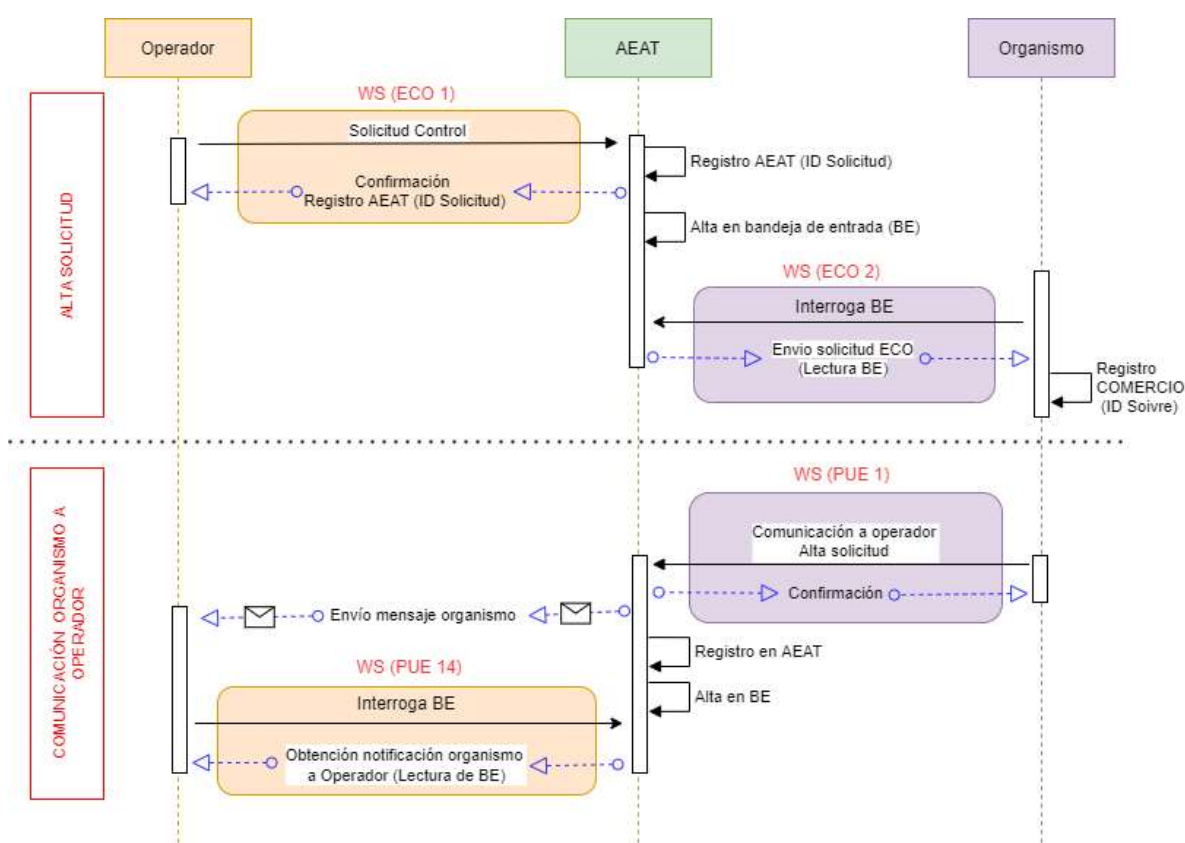
NOTA: Para obtener información de los datos específicos de la solicitud SOIVRE (Dato SOIVRE), visitar el siguiente enlace:

<https://comercio.gob.es/ImportacionExportacion/Controles/Paginas/PUE-ESTACICE-ROHS-informacion-desarrolladores.aspx>

Tipo de operación: Operación a llevar a cabo. Puede ser de dos tipos:

- Alta
- Modificación

Especificidades: **Dato SOIVRE**, que complementa la descripción de la mercancía (ajeno a la declaración aduanera).

Tipo de documento: Asociación de la Solicitud al tipo de documento.

- DUA
- DVD
- Z (Documento de vinculación a deposito)

MRNPartida/ClaveZPartida: Código de 23 caracteres asociado a la declaración aduanera.

Unidades de Mercancía: tipo de unidades que se le pueden asignar a la mercancía.

Cantidad de mercancía: número de unidades.

MRNPartida precedente: **Dato SOIVRE:** En el caso de Alta de una solicitud, en la que se quiera hacer referencia a un documento aduanero ya dado de alta previamente, y se quiera reutilizar los certificados ya emitidos.

Campo no obligatorio. En caso de rellenar el campo, debe existir una solicitud previa para esa declaración aduanera precedente y su partida.

Id. (Nº de solicitud) Soivre Precedente: **Dato SOIVRE:** En el caso de Alta de una solicitud en que se quiera hacer referencia a una solicitud SOIVRE ya existente.

Usado en caso de anulaciones de declaraciones aduaneras en estado SOIVRE de “en control”.

CodCice (Centro del S.I. SOIVRE): **Dato SOIVRE:** Centro de Inspección SOIVRE al que pertenece el punto de inspección.

CodPi (Punto de inspección SOIVRE): **Dato SOIVRE:** Punto de inspección



Correo electrónico de contacto: Correo electrónico, para recibir las comunicaciones de la AEAT y del organismo.

NOTA: la BANDEJA DE ENTRADA ([ver anexo bandeja de entrada](#)) , es un punto donde los OE, pueden recibir las notificaciones por un canal seguro. El uso del correo electrónico se considera complementario, ya que, por la misma naturaleza del correo electrónico, es posible que no le lleguen todas las comunicaciones por este canal. La AEAT, aconseja el uso de la BANDEJA DE ENTRADA como canal de comunicación principal y el correo como canal de uso complementario-

Tipo Declaración: **Dato SOIVRE:** Tipo de declaración a realizar:

- Expediente SOIVRE nuevo
- Expediente relacionado con otro expediente SOIVRE
- Mercancía en Demora
- Gestión de no conformidades
- Revisión de puesta en conformidad
- Consolidación de datos solicitud
- Reactivación con nuevo Expediente SOIVRE

Coí: código coi. Deberá tener el formato:

| COI. | XX. | XXXX. | XXXXXXX- | (L E) | XXX |
|------|------------------------------------|---------------------------------------|--------------------------------------|--------------------------------|---|
| COI | Dos letras que representan el país | Cuatro dígitos que representan el año | Siete dígitos que representan el COI | L para línea o E para extracto | Tres dígitos que indican la línea o el extracto |

Entre estos campos deberá haber siempre un punto “.”, excepto antes de la L/E que va precedida de un guion.

3.1. **Formulario:**

El OE, tendrá que acceder a la siguiente url:

<https://prewww1.agenciatributaria.gob.aeat/wlpl/AD44-JDIT/EcoSolicitudForm>

| | |
|--|--------------|
|  Departamento de Informática Tributaria Subdirección General de Aplicaciones de Aduanas e II.EE. | |
| Guía del desarrollador, para el alta y gestión posterior de la solicitud del Certificado PUE ECO. | Versión: 1.1 |

Solicitud ECO - [ALTA/MODIFICACION]

| | |
|--|--|
| * Tipo Documento DUA | * MRNPartida/ClaveZPartida <input type="text"/> |
| * Operación Alta | |
| * Especificidades Uso < 3 años Imanes y/o ventosas Calzado de niño Sandalias | |
| * Unidades de Mercancía Docenas | * Cantidad de mercancía <input type="text"/> |
| DuaPrecedente <input type="text"/> | |
| Id. (Nº de solicitud) SOIVRE precedente <input type="text"/> | |
| * CodCice (Centro del S.I. SOIVRE) <input type="text"/> | * CodPi (Punto de inspección SOIVRE) <input type="text"/> |
| * Col <input type="text"/> | |
| * Email <input type="text"/> | |
| * Tipo Declaración Expediente SOIVRE nuevo | |

Figura 9. Formulario WEB de alta de la solicitud

Una vez dada de alta la **pre solicitud**, queda catalogada en la AEAT (número de pre solicitud), y esta se traslada a comercio para que se catalogue en su sistema.

Operación realizada con éxito para mmpartida: 23ES00280130001WL700001 con numero de solicitud AEAT: 2023ECO000000049

Figura 10. Mensaje de respuesta de la AEAT en el alta

Cuando se catalogue en el ESTACICE ECO del Servicio de Inspección SOIVRE, el OE recibirá un mensaje en la bandeja de entrada y en correo electrónico aportado en la solicitud, con el resultado de la operación y una Identificación de la solicitud (Número de solicitud SOIVRE).

Declaración aduanera 23ES00280130001WL700001 - Solicitud de control SOIVRE registrada correctamente
 Agencia Tributaria para:

13/10/2023 13:55
[Mostrar detalles](#)

Buenos días, se ha registrado en el sistema su solicitud de control con el número 13689. Este es el identificativo de su expediente con el SI SOIVRE durante todo el proceso de gestión

Figura 11. Correo Tipo enviado por el Organismo Competente

Simultáneamente, además del correo enviado a la dirección aportada en la solicitud, se pondrá a disposición en la bandeja de entrada [\(ver anexo bandeja de entrada\)](#)

| | |
|---|--|
|  | Departamento de Informática Tributaria Subdirección General de Aplicaciones de Aduanas e II.EE. |
| Guía del desarrollador, para el alta y gestión posterior de la solicitud del Certificado PUE ECO. | Versión: 1.1 |

Aplicación Origen: PUENotificacionAOperadorBESal
 Tipo Mensaje: ECO-PUE-1

Una vez dada de alta, el S.I. SOIVRE, realizara la tramitación del expediente, pasando un análisis de riesgo automático.

| Clave | Origen | Clave Origen | NIF Destinatario | Estado | Fecha Alta | Fecha Estado | Módulo | Tipo de Mensaje |
|--|-------------------------------|----------------------|------------------|-----------|----------------------------|----------------------------|--------|---|
| 2023-10-13 13:46:29.240563 | PUENotificacionAOperadorBESal | 2023ECO000000048PUE1 | ***** | PENDIENTE | 2023-10-13 13:46:29.200000 | 2023-10-13 13:46:28.000000 | | https://www3.agenciatributaria.gob.es/static_files/common/internet/dep/aduanas/es/aeat/ad44/jdit/ws/ecologicos/PUE1 |
| Mostrados los registros 1 a 1 de un total de 1 | | | | | | | | |

Figura 12. XML insertado en BE tras PUE 1 – ECO1

Tras la tramitación del expediente, el SI SOIVRE, puede emitir un certificado generado en filtro verde con el resultado de conformidad, o, por el contrario, puede requerir información o documentación adicional para realizar un control físico y o documental.

3.2. Servicio web:

El punto de enlace al esquema del servicio, para la solicitud de un certificado ECO-PUE, es:

https://www3.agenciatributaria.gob.es/static_files/common/internet/dep/aduanas/es/aeat/ad44/jdit/ws/ecologicos/EcologicoSolicitudCertificadoV1.wSDL

Datos de entrada

Esquema:

https://www3.agenciatributaria.gob.es/static_files/common/internet/dep/aduanas/es/aeat/ad44/jdit/ws/ecologicos/EcologicoSolicitudCertificadoV1Ent.xsd

Estructura de datos de entrada:

| Nombre | Tipo | Valores |
|---------------------------|-----------------------------------|--|
| SegmentosDeServicio | Descripción en la siguiente tabla | |
| TipoOperacion | String [3] * Requerido | - Alta (ALT) - Modificación(MOD) |
| Especificidades | String[2] | Dato SOIVRE, que complementa la descripción de la mercancía. |
| TipoDocumento | String [4] * Requerido | - DUA - DVD - Z |
| MRNPartida | String [23] * Requerido | Número de referencia del manifiesto de carga. |
| UnidadDeMedidaDeMercancia | String[20] | Valores posibles: - DOCENAS - JUEGOS |



Departamento de Informática Tributaria
Subdirección General de Aplicaciones de Aduanas e II.EE.

Guía del desarrollador, para el alta y gestión posterior de la solicitud del Certificado PUE ECO.

Versión: 1.1

| | | |
|--------------------------------------|---------------------------------------|--|
| | | - METROS - METROS CUADRADOS - PARES - METROS CUBICOS - UNIDADES FÍSICAS |
| CantidadDeUnidadesDeMercancia | String[5] | |
| MRNPartidaPrecedente | String [23] | <p>Dato SOIVRE: En el caso de Alta de una solicitud, en la que se quiera hacer referencia a un documento aduanero ya dado de alta previamente (Usado por ejemplo en caso de anulaciones de DUAs para los que se había emitido certificado, se utilizarán los certificados en nuevo DUA haciendo referencia al DUA precedente que fue anulado. (ajeno al DUA).</p> <p>Este campo no es obligatorio, pero si se mete algún valor debe existir una solicitud previa para ese DUA precedente y su partida.</p> |
| IdSolSoivrePrecedente | String [20] | Referencia a un identificador Soivre previo. |
| CodCice | String [2] | Centro de Inspección SOIVRE al que pertenece el punto de inspección. |
| CodPI | String [2] | Punto de inspección. |
| email | String [40] * Requerido | Email donde se recibirán las notificaciones. |
| TipoDeclaracion | String [2] * Requerido | 01 Expediente SOIVRE nuevo 02 Expediente relacionado con otro expediente SOIVRE 03 Mercancía en demora 04 Gestión de no conformidades 05 Revisión de puesta en conformidad 06 Consolidación de datos solicitud 07 Reactivación con nuevo Expediente SOIVRE |
| Coi | <u>String [24]</u> * Requerido | Código coi |

Descripción etiqueta SegmentosDeServicio:

| Atributo XML | Tipo | Valores |
|--|--------------------------------|---|
| Identificador único del mensaje | String [40] * Requerido | |
| Fecha del mensaje | String [8] | Fecha del mensaje en formato AAAAMMDD |
| Hora del mensaje | String [6] | Hora del mensaje con precisión de segundos HHMMSS |

Ejemplo de petición de solicitud SOAP UI:



Departamento de Informática Tributaria Subdirección General de Aplicaciones de Aduanas e II.EE.

Guía del desarrollador, para el alta y gestión posterior de la solicitud del
Certificado PUE ECO.

Versión: 1.1

```
<soapenv:Envelope xmlns:soapenv="http://schemas.xmlsoap.org/soap/envelope/"
xmlns:ecol="https://www3.agenciatributaria.gob.es/static_files/common/internet/dep/aduanas/es/aeat/ad44/jdit/ws/ecologicos/EcologicoSolicitudCertificadoV1Ent.xsd">
  <soapenv:Header/>
  <soapenv:Body>
    <ecol:EcologicoSolicitudCertificadoV1Ent>
      <SegmentosDeServicio Id="XXXX" fecha="20230816" hora="092002"/>
      <TipoOperacion>ALT</TipoOperacion>
      <Especificidades>
        <Valor>06</Valor>
        <Valor>08</Valor>
        <Valor>01</Valor>
      </Especificidades>
      <TipoDocumento>DUA</TipoDocumento>
      <MRNPartida>23ES00280130001PH300001</MRNPartida>
      <UnidadDeMedidaDeMercancia>unidades fisicas</UnidadDeMedidaDeMercancia>
      <CantidadDeUnidadesDeMercancia>20</CantidadDeUnidadesDeMercancia>
      <!--Optional:-->
      <MRNPartidaPrecedente/>
      <!--Optional:-->
      <IdSolSolvirePrecedente/>
      <CodCice>28</CodCice>
      <CodPI>11</CodPI>
      <email>ejemplo@aeat.es</email>
      <TipoDeclaracion>06</TipoDeclaracion>
      <Coi>0019</Coi>
    </ecol:EcologicoSolicitudCertificadoV1Ent>
  </soapenv:Body>
</soapenv:Envelope>
```

Figura 13. Ejemplo petición solicitud

Datos de salida

Esquema:

https://www3.agenciatributaria.gob.es/static_files/common/internet/dep/aduanas/es/aeat/ad44/jdit/ws/ecologicos/EcologicoSolicitudCertificadoV1Sal.xsd

Estructura de datos de salida:

| Nombre | Tipo | Valores |
|----------------------|--|--|
| SegmentosDeServicio | Las mismas especificaciones que en la página anterior. | |
| NumeroDeSolicitud | String[14] | Identificador de solicitud AEAT |
| MRNPartida | String [3] | Número de referencia del manifiesto de carga sobre el que hemos realizado la solicitud. |
| CodigoRespuesta | String [2] | 0000 Envío aceptado Otro valor Envío No aceptado |
| DescripcionRespuesta | String [20] | Operación correcta en caso de código respuesta 0000, mensaje de error en caso de otro valor. |

Ejemplo de respuesta de la petición SOAP UI:

```
<env:Envelope xmlns:env="http://schemas.xmlsoap.org/soap/envelope/">
  <env:Header/>
  <env:Body Id="Body">
    <pu:EcologicoSolicitudCertificadoV1Sal
      xmlns:pu="https://www3.agenciatributaria.gob.es/static_files/common/internet/dep/aduanas/es/aeat/ad44/jdit/ws/ecologicos/EcologicoSolicitudCertificadoV1Sal.xsd">
      <SegmentosDeServicio Id="XXXX" fecha="20230816" hora="092002"/>
      <NumeroDeSolicitud>2023EC0000000051</NumeroDeSolicitud>
      <MRNPartida>23ES009999D00028R700001</MRNPartida>
      <CodigoRespuesta>0000</CodigoRespuesta>
      <DescripcionRespuesta>Operación Correcta</DescripcionRespuesta>
    </pu:EcologicoSolicitudCertificadoV1Sal>
  </env:Body>
</env:Envelope>
```

Figura 14. Ejemplo respuesta petición solicitud



4. ECO 3 – Aportación de datos adicionales.

Diagrama ECO 3



Figura 15. Alta datos adicionales

En el caso que el OE reciba un correo electrónico, o una comunicación en bandeja de entrada, solicitándole datos adicionales, deberá cumplimentar esta información a través del servicio ECO 3 o formulario equivalente.

4.1. Formulario

El formulario para realizar la gestión es el siguiente:

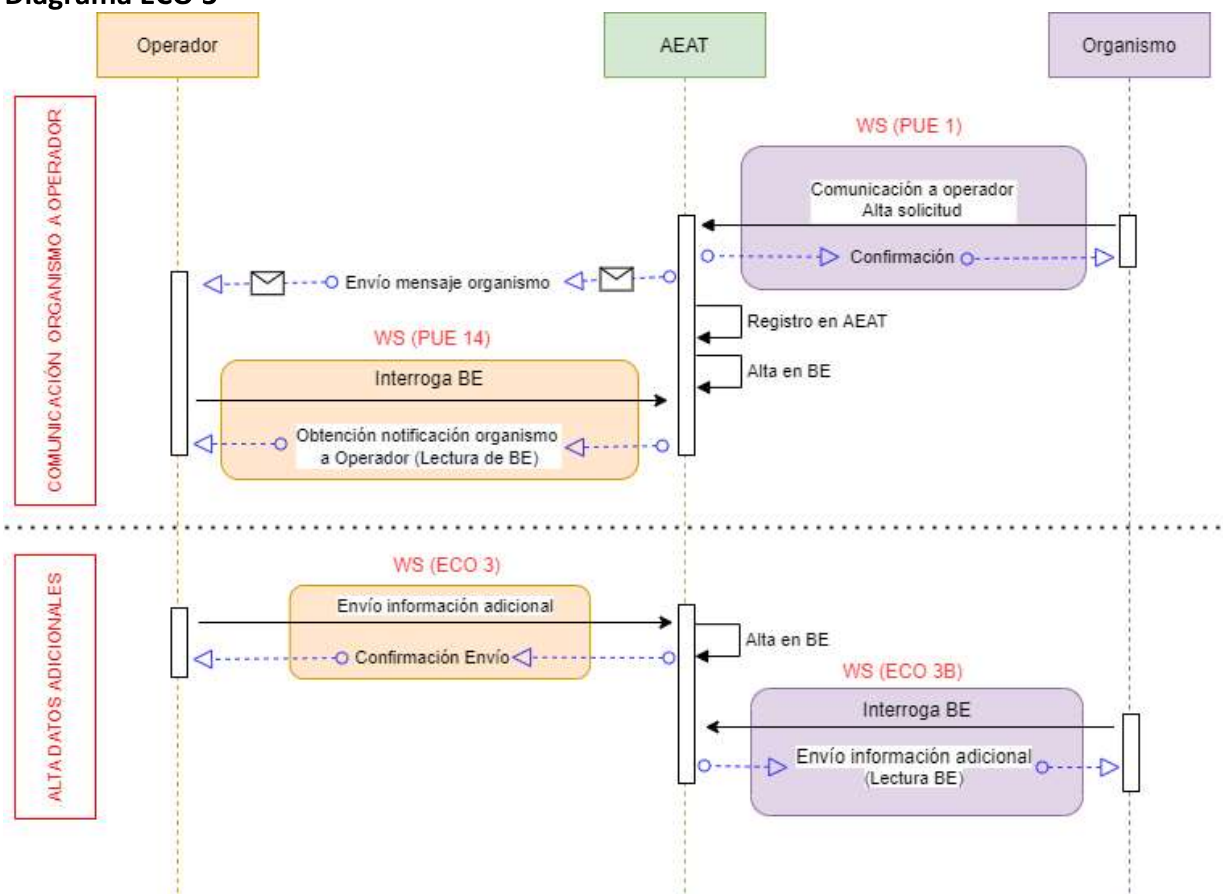
<https://prewww1.agenciatributaria.gob.aeat/wpl/AD44-JDIT/EcoDatosAdiForm>



Figura 16. Formulario datos adicionales

Los datos adicionales son datos específicos del Organismo, que son necesarios para la tramitación del expediente, y ajenos a la AEAT.

Se trata de datos del fabricante, marca, modelo, lote, del producto, número de factura y localización de la mercancía.

Operación realizada con éxito para el numero de solicitud AEAT: 2023ECO000000028

Figura 17. Confirmación de envío de datos adicionales

4.2. Servicio web:

El punto de enlace al esquema del servicio, para la aportación de datos adicionales, es:

https://www3.agenciatributaria.gob.es/static_files/common/internet/dep/aduanas/es/aeat/ad44/jdit/ws/ecologicos/SolicitudDatosAdicionalesEcologicoV1.wsdl

Datos de entrada

Esquema:

https://www3.agenciatributaria.gob.es/static_files/common/internet/dep/aduanas/es/aeat/ad44/jdit/ws/ecologicos/SolicitudDatosAdicionalesEcologicoV1Ent.xsd

Estructura de datos de entrada:



Departamento de Informática Tributaria
Subdirección General de Aplicaciones de Aduanas e II.EE.

Guía del desarrollador, para el alta y gestión posterior de la solicitud del Certificado PUE ECO.

Versión: 1.1

| Nombre | Tipo | Valores |
|-----------------------|-----------------------------------|--|
| SegmentosDeServicio | Descripción en la siguiente tabla | |
| IdSolAEAT | String [23] * Requerido | Número de referencia del manifiesto de carga. |
| DatosFabricante | String [2] | Dato SOIVRE, que complementa la descripción de la mercancía. |
| NifFabricante | String [17] | |
| NombreFabricante | String [66] | |
| LocalidadFabricante | String [45] | |
| PaisFabricante | String [250] | |
| LocAdicionalMercancia | String [250] | |
| Marca | String [45] | |
| Modelo | String [45] | |
| LoteMercancia | String [45] | |
| NumFactura | String [45] | |

Descripción etiqueta SegmentosDeServicio:

| Atributo XML | Tipo | Valores |
|---------------------------------|--------------------------------|---|
| Identificador único del mensaje | String [40] * Requerido | |
| Fecha del mensaje | String [8] | Fecha del mensaje en formato AAAAMMDD |
| Hora del mensaje | String [6] | Hora del mensaje con precisión de segundos HHMMSS |

Ejemplo de alta de datos adicionales:

```
<soapenv:Envelope xmlns:soapenv="http://schemas.xmlsoap.org/soap/envelope/"
xmlns:sol="https://www3.agenciatributaria.gob.es/static_files/common/internet/dep/aduanas/es/aeat/ad44/jdit/vs/ecologicos/SolicitudDatosAdicionalesEcologicoVIEnt.xsd">
  <soapenv:Header/>
  <soapenv:Body>
    <sol:SolicitudDatosAdicionalesEcologicoVIEnt>
      <SegmentosDeServicio Id="XXXXX"/>
      <IdSolAEAT>2023ECO000000010</IdSolAEAT>
      <DatosFabricante>
        <NifFabricante>ES9890001K</NifFabricante>
        <NombreFabricante>ALMACENES ELECTRICOS ALAVES SA</NombreFabricante>
        <LocalidadFabricante>TOLEDO</LocalidadFabricante>
        <PaisFabricante>ES</PaisFabricante>
      </DatosFabricante>
      <LocAdicionalMercancia>ALAVA</LocAdicionalMercancia>
      <Marca>DDD</Marca>
      <Modelo>SSS</Modelo>
      <LoteMercancia>567</LoteMercancia>
      <NumFactura>1222</NumFactura>
    </sol:SolicitudDatosAdicionalesEcologicoVIEnt>
  </soapenv:Body>
</soapenv:Envelope>
```

Figura 18. Ejemplo de alta datos adicionales.



Datos de salida

Esquema:

https://www3.agenciatributaria.gob.es/static_files/common/internet/dep/aduanas/es/aeat/ad44/jdit/ws/ecologicos/SolicitudDatosAdicionalesEcologicoV1Sal.xsd

Estructura de respuesta de los datos adicionales:

| Nombre | Tipo | Valores |
|----------------------|-------------|--|
| SegmentosDeServicio | | |
| CodigoRespuesta | String [2] | 0000 Envío aceptado Otro valor Envío No aceptado |
| DescripcionRespuesta | String [20] | Operación correcta en caso de código respuesta 0000, mensaje de error en caso de otro valor. |

Ejemplo de respuesta SOAP UI:

```
<env:Envelope xmlns:env="http://schemas.xmlsoap.org/soap/envelope/">
  <env:Header/>
  <env:Body Id="Body">
    <pu:SolicitudDatosAdicionalesEcologicoV1Sal
      xmlns:pu="https://www3.agenciatributaria.gob.es/static_files/common/internet/dep/aduanas/es/aeat/ad44/jdit/ws/ecologicos/SolicitudDatosAdicionalesEcologicoV1Sal.xsd">
      <SegmentosDeServicio Id="XXXXX" fecha="" hora=""/>
      <CodigoRespuesta>0000</CodigoRespuesta>
      <DescripcionRespuesta>Operación Correcta</DescripcionRespuesta>
    </pu:SolicitudDatosAdicionalesEcologicoV1Sal>
  </env:Body>
</env:Envelope>
```

Figura 19. Ejemplo respuesta datos adicionales



5. PUE 7 – Aportación de documentación.

Diagrama PUE 7



Figura 21. Alta documentación

Si hay una petición por parte de comercio de adjuntar información adicional, se utiliza el servicio web PUE 7.

5.1. Formulario:

En el caso de requerir documentación por parte del Organismo, se aportará por la siguiente url:

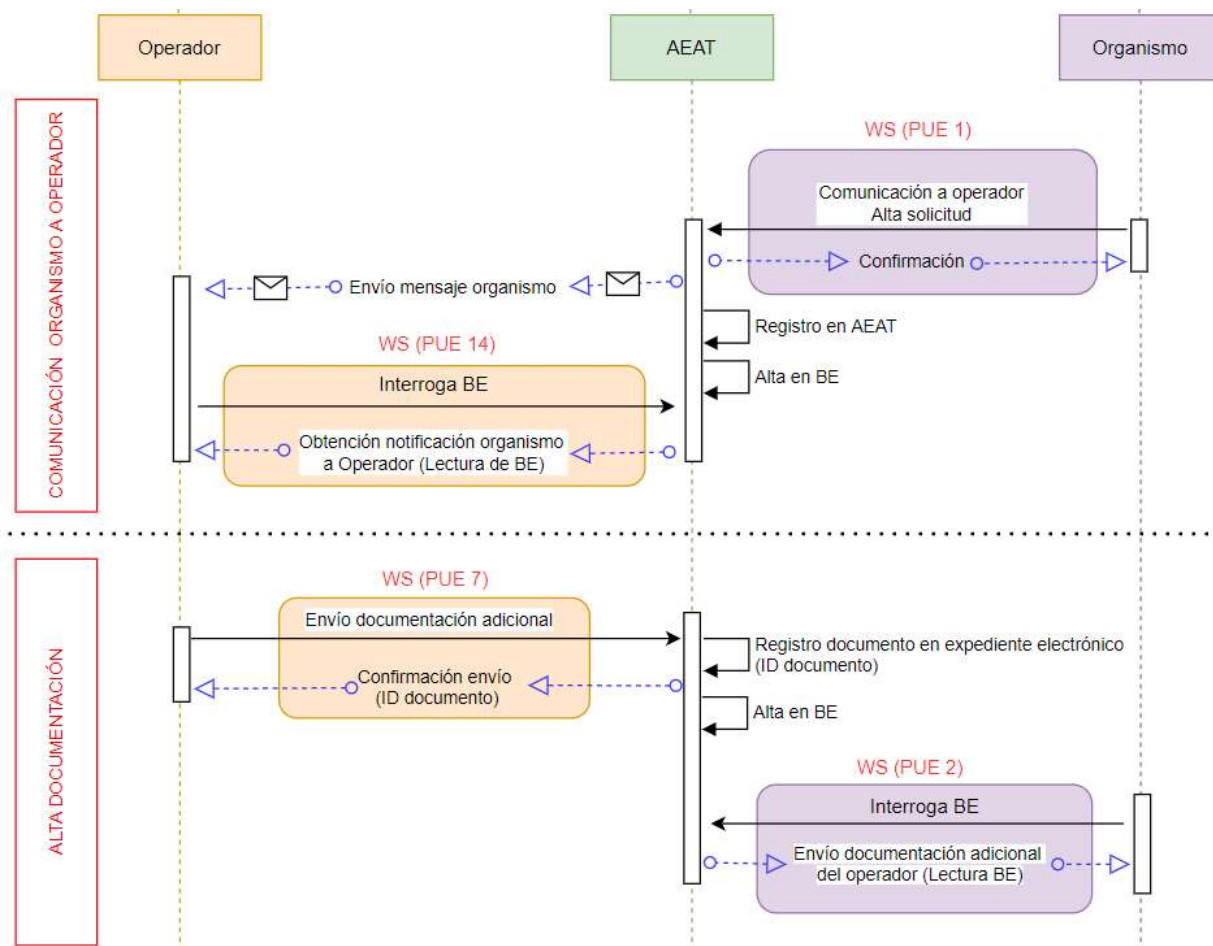
<https://prewww1.agenciatributaria.gob.aeat/wpl/AD44-JDIT/ENVIODOCPU>

| | |
|--|--------------|
|  Departamento de Informática Tributaria Subdirección General de Aplicaciones de Aduanas e II.EE. | |
| Guía del desarrollador, para el alta y gestión posterior de la solicitud del Certificado PUE ECO. | Versión: 1.1 |



Figura 22. Documentación anexa

5.2. Servicio web:

El punto de enlace al esquema del servicio, para la aportación de datos adicionales, es:

PRO:

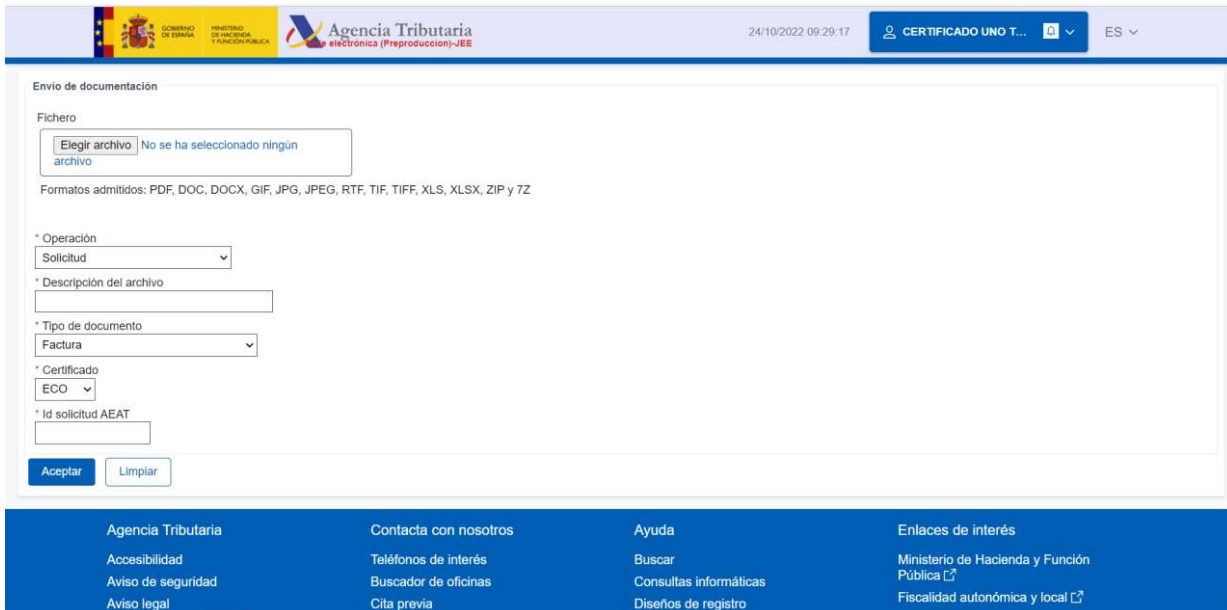
https://www3.agenciatributaria.gob.es/static_files/common/internet/dep/aduanas/es/aeat/a44/jdit/ws/pue/PUEenvioDocumentoV1.wsdl

PRE:

https://www3.agenciatributaria.gob.es/static_files/common/internet/dep/aduanas/es/aeat/a44/jdit/ws/pue/PUEenvioDocumentoV1Ent.xsd

Datos de entrada

Esquema:

https://www3.agenciatributaria.gob.es/static_files/common/internet/dep/aduanas/es/aeat/a44/jdit/ws/pue/PUEenvioDocumentoV1Ent.xsd

Estructura de datos de entrada:

| Nombre | Tipo | Valores |
|----------------------------|-----------------------------------|---|
| SegmentosDeServicio | Descripción en la siguiente tabla | |
| Operacion | String [2] * Requerido | 01 - Documentación para Solicitud de Documentos No Aduaneros. 02 - Importación. Documentación previa al despacho |



Departamento de Informática Tributaria
Subdirección General de Aplicaciones de Aduanas e II.EE.

Guía del desarrollador, para el alta y gestión posterior de la solicitud del
Certificado PUE ECO.

Versión: 1.1

| | | |
|----------------------|--------------------------------|--|
| | | 03 - Importación. Documentación para declaración complementaria por falta de documentos. |
| DocumentoAnexo | | |
| | descripcionDocumento | String [35] * Requerido |
| | imagenDocumento | Imagen del documento en base64Binary * Requerido |
| | extensionDocumento | String [4] * Requerido Extensiones disponibles: DOC - Documento Microsoft Word DOCX - Documento Microsoft Word GIF - Imagen GIF JPEG - Imagen JPEG JPG - Imagen JPG PDF - Documento PDF RTF - Rich Text Format TIF - Tagged Image File Format TIFF - Tagged Image File Format XLS - Hoja de cálculo Microsoft XLSX - Hoja de cálculo Microsoft ZIP - Archivo comprimido ZIP 7Z - Archivo comprimido 7Z |
| | tipoDocumento | String [5] * Requerido FACTU – Factura JPAGO - Justificante de Pago. CERTIFICADO - certificado DTPTE – Documento Transporte DTECN – Documentación Técnica COMPR -Compromisos u otras cartas operador OTROS - Otros |
| DocuCertiAutoriz | String [40] * Requerido | Siglas del proyecto |
| ReferenciaDuaPartida | String [23] * Requerido | Referencia del DUA partida |
| ReferenciaDua | String [18] * Requerido | Referencia del DUA |

Descripción etiqueta SegmentosDeServicio:

| Atributo XML | Tipo | Valores |
|---------------------------------|--------------------------------|---|
| Identificador único del mensaje | String [40] * Requerido | |
| Fecha del mensaje | String [8] | Fecha del mensaje en formato AAAAMMDD |
| Hora del mensaje | String [6] | Hora del mensaje con precisión de segundos HHMMSS |



Departamento de Informática Tributaria Subdirección General de Aplicaciones de Aduanas e II.EE.

Guía del desarrollador, para el alta y gestión posterior de la solicitud del
Certificado PUE ECO.

Versión: 1.1

Ejemplo de envío de documentación:

```
<?xml version="1.0" ?>
<soap-env:Envelope xmlns:soap-env="http://schemas.xmlsoap.org/soap/envelope/">
  <soap-env:Body>
    <ns0:PUEEnvioDocumentoV1Ent
      xmlns:ns0="https://www3.agenciatributaria.gob.es/static_files/common/internet/dep/aduanas/es/aeat/ad44/jdit/ws/pue/PUEEnvioDocumentoV1Ent.xsd">
      <SegmentosDeServicio Id="XXXX" fecha="20220203" hora="120100"/>
      <Operacion>01</Operacion>
      <DocumentoAnexo>
        <descripcionDocumento>Doc PRUEBAS 2</descripcionDocumento>
        <imagenDocumento>JVBERi0xLjQKJcfsaj6IKNSAwIG9iag09PC9MZW5ndGggNiAwIFIvRmlsdGVyIC9GbGF0ZURlY29k
          ZT4+CnN0cmVhbQp4nHx9OZJkua6lHqtIuYVnnIdltNQLCOv3U/D4Zr+FMqvd9yWmc+ieryyFSA1O
          AAiCIAle/59f6V+5/Ernnye+f77+56um/Gv0WE815q+fr/YkA74UlpT+Nc2e4CKL5Pvr//z676/8
          67+uv7fax69RZv3L//7v17+/vfpIj5/yaloF/Xp/UFZe6hpH5QcPb3nuh1g6ajdlB3VA9qjvJB
          0UpEU01AIQpIiU3aj5w/AGWgP0PsAVkAh5Y/vBnvEycctFYDA8cJKGH5hCgyPl/heATC37+6qsV
          CL619avXvG1sewN8KWzR6inbuA/rqv+/J9+5TvmDV6dlHyQc5V1v6c5TvpGoc6knkv0YKHOS1Z
          WnFh5PSg5FO/+vKgAaIFRCx0SFzYfYOPggWcf4CQzfiEQQfsTG5v7Q+uBSzMaW+JhdLr2InlWmiI
          aKSNHxqN4G2G2pTrJziftYBuKV0D/ZiEvfbp6N7QG+Cnq2yQMenTECH4vuf+/zDgHkreaB5IuT7
          ofMiSeei8yggJVeQ000VV+pNcLgiy3rhjvomQ73sEzMoJpCnQ0v2JXJce7X6DeQdT+RPFbCoXqgeN
          C7kCPjON0TjI7KuR/kKv65nr090QW1+FI2/MLFV2dXom+QOH523JPFpPgaH1bbIQbt15mwR0m0yC
          /W7tW1wz7+btwNjmmBFgt7Xzv+50G6Peloc6KEcCYaWzSBdW6cRQN45BWHs2uzBMq61sg2gpjy6
          kgsR3Jd06jvov/N9iWkImEP2C5huMdtmvsyI62P0CMbGFOVWcaNGgyxM5Ean5a14y3/p+txd0j
          00A7hCBuKFV/sHasMxdBpuK29p1EgWEdiu9/7vNz1KIVmYvWFBES1c5VzTnhXJEbTbDv6Q9yuSCR
          9cYd802E8f8j0ByqtSvP/IfOviPMg/SJvmm1C5WD+oVijtQLSYNiFs6DYhYeymL+LNNdWvP7ip25
          Q9Zcqr0mo5Wv8JYQuFJEvgceltpkIlWeudINX6VtatSm6bfj4M2oG5DGC8Mbrtm/9duyh53/aN
          unhWwheFlRoHkf/2oE4j0maj0WqTvLkHuaiOFrQxQeaDyEMoZbNkvkPufKG+vvkDN7hTGZAPyEsX
          8XK0xngVRWgTarJYKGD2XAvJNZhl/4PD9uQuHsuy1835LZZ/cthyLS6CnBk4bD4wLk922P5Tn38Y
          Jm9F1SiCnk+HCWNt6kwYV+QG00VV+pNcLgiy3rhjvomQ73sEzMoJpCnQ0v2JXJce7X6DeQdT+RPFbCoXqgeN
          caGYiVVC/aCYMPMgicisyNkP15IB9ST1F07chxj5x1WPC8r1N+YS8Gf6etQhN+xc6IPy/cTpB6aKvd
          Wu/W5+fDZInbt4bvzBOj24L536WHMdtwKiHcgxcJ5V70CSZ104u84NouXlQpVF97DJPQ2kucdEI
          i92DE1m0T4iaItJ32GG4Bncqw/EBMvIVeTm6T4yKqH4hnWxUM7cuFaKayiTGsk/G7Anlxcjh+D8
          Fkv9BvPWGwEr2MzYqUilIFxeVYyYp+ps8Mk7ciSmHNEyFhwFibOhPGFbnBdFGV/iSx81u9YLB
          ODU0NUE5Rjg0MTY0NkYyMjNDP10KPj4Kc3RhcN4cmVmCjY0TU0NGo1JUVPArgo=</imagenDocumento>
        <extensionDocumento>PDF</extensionDocumento>
        <tipoDocumento>CERTIFICADO</tipoDocumento>
        </DocumentoAnexo>
        <DocuCertiAutoriz>ECO</DocuCertiAutoriz>
        <ReferenciaSolicitud>2023ECO000000024</ReferenciaSolicitud>
      </ns0:PUEEnvioDocumentoV1Ent>
    </soap-env:Body>
  </soap-env:Envelope>
```

Figura 23. Ejemplo envío de documento

Datos de salida

Esquema:

https://www3.agenciatributaria.gob.es/static_files/common/internet/dep/aduanas/es/aeat/ad44/jdit/ws/pue/PUEEnvioDocumentoV1Sal.xsd

Estructura de datos de salida:

| Nombre | Tipo | Valores |
|------------------------|-------------|---|
| SegmentosDeServicio | | |
| CodigoRespuesta | String [2] | 0000 Envío aceptado Otro valor Envío No aceptado |
| DescripcionRespuesta | String [20] | Operación correcta en caso de código respuesta 0000, mensaje de error en caso de otro valor. |
| CSVdelDocumentoEnviado | String [16] | Código seguro de verificación. |



Ejemplo de respuesta de envío de documentación:

```
<env:Envelope xmlns:env="http://schemas.xmlsoap.org/soap/envelope/">
  <env:Header/>
  <env:Body Id="Body">
    <pu:PUEEnvioDocumentoV1Sal
      xmlns:pu="https://www3.agenciatributaria.gob.es/static_files/common/internet/dep/aduanas/es/aeat/ad44/jdit/ws/pue/PUEEnvioDocumentoV1Sal.xsd">
      <SegmentosDeServicio Id="XXXXX" fecha="20220203" hora="120100"/>
      <CodigoRespuesta>0000</CodigoRespuesta>
      <DescripcionRespuesta>Operación Correcta</DescripcionRespuesta>
      <CSVdelDocumentoEnviado>F82WYTL4JN4DGP6E</CSVdelDocumentoEnviado>
    </pu:PUEEnvioDocumentoV1Sal>
  </env:Body>
</env:Envelope>
```

Figura 24. Ejemplo envío de documentación

6. PUE 3 – Comunicación Operador a Organismo

Diagrama PUE 3



Figura 25. Comunicación del Operador con los organismos

La comunicación del operador con comercio se realiza al través del PUE 3.

6.1. Formulario:

La comunicación del Operador con el SI SOIVRE se realiza a través de la siguiente url:

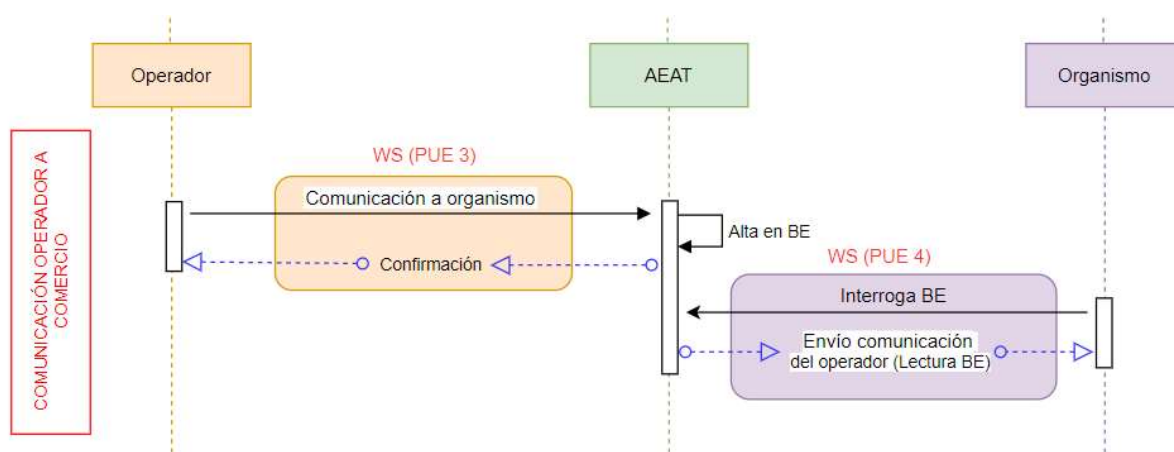
<https://prewww1.agenciatributaria.gob.aeat/wpl/AD44-JDIT/EnvioMensajePUE>



Figura 26. Envío de comunicación del Operador al Organismo

El SI SOIVRE recibirá la información en ESTACICE ECO y enviará comunicaciones al interesado que serán recibidas a través de un correo electrónico, o una comunicación en bandeja de entrada.

6.2. Servicio web:

El punto de enlace al esquema del servicio, para la comunicación del Operador con el SIF , es:

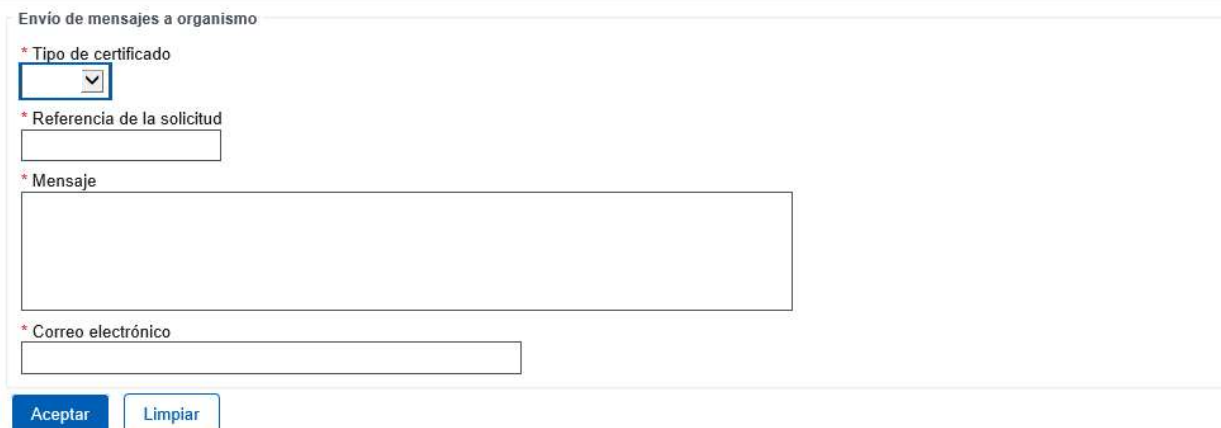
https://www3.agenciatributaria.gob.es/static_files/common/internet/dep/aduanas/es/aeat/ad44/jdit/ws/pue/PUEmensajeDelOperadorV1.wsdl

Datos de entrada

Esquema:

https://www3.agenciatributaria.gob.es/static_files/common/internet/dep/aduanas/es/aeat/ad44/jdit/ws/pue/PUEmensajeDelOperadorV1Ent.xsd

Estructura de datos de entrada:

| Nombre | Tipo | Valores |
|---------------------|-----------------------------------|-------------------------------|
| SegmentosDeServicio | Descripción en la siguiente tabla | |
| DocuCertiAutoriz | String [35] * Requerido | Siglas del proyecto |
| ReferenciaSolicitud | String [23] * Requerido | Identificador de la solicitud |
| Mensaje | String [600] * Requerido | Mensaje |
| ReferenciaCorreo | String [70] * Requerido | Email |



Departamento de Informática Tributaria Subdirección General de Aplicaciones de Aduanas e II.EE.

Guía del desarrollador, para el alta y gestión posterior de la solicitud del
Certificado PUE ECO.

Versión: 1.1

Descripción etiqueta SegmentosDeServicio:

| Atributo XML | Tipo | Valores |
|---------------------------------|--------------------------------|---|
| Identificador único del mensaje | String [40] * Requerido | |
| Fecha del mensaje | String [8] | Fecha del mensaje en formato AAAAMMDD |
| Hora del mensaje | String [6] | Hora del mensaje con precisión de segundos HHMMSS |

Ejemplo de consulta SOAP UI:

```
<soapenv:Envelope xmlns:soapenv="http://schemas.xmlsoap.org/soap/envelope/"
xmlns:pue="https://www3.agenciatributaria.gob.es/static_files/common/internet/dep/aduanas/es/aeat/ad44/jdit/ws/pue/PUEmensajeDelOperadorV1Ent.xsd">
  <soapenv:Header/>
  <soapenv:Body>
    <pue:PUEmensajeDelOperadorV1Ent>
      <SegmentosDeServicio Id="XXXX"/>
      <DocuCertiAutoriz>ECO</DocuCertiAutoriz>
      <ReferenciaSolicitud>2023ECO000000010</ReferenciaSolicitud>
      <Mensaje>Prueba ECO</Mensaje>
      <ReferenciaCorreo>ejemplo@aeat.es</ReferenciaCorreo>
    </pue:PUEmensajeDelOperadorV1Ent>
  </soapenv:Body>
</soapenv:Envelope>
```

Figura 27. Ejemplo de consulta

Datos de salida

Esquema:

https://www3.agenciatributaria.gob.es/static_files/common/internet/dep/aduanas/es/aeat/ad44/jdit/ws/pue/PUEmensajeDelOperadorV1Sal.xsd

Estructura de datos de salida:

| Nombre | Tipo | Valores |
|----------------------|-------------|---|
| SegmentosDeServicio | | |
| CodigoRespuesta | String [2] | 0000 Envío aceptado Otro valor Envío No aceptado |
| DescripcionRespuesta | String [20] | Operación correcta en caso de código respuesta 0000, mensaje de error en caso de otro valor. |

Ejemplo de respuesta SOAP UI:

```
<env:Envelope xmlns:env="http://schemas.xmlsoap.org/soap/envelope/">
  <env:Header/>
  <env:Body Id="Body">
    <pu:PUEmensajeDelOperadorV1Sal
      xmlns:pu="https://www3.agenciatributaria.gob.es/static_files/common/internet/dep/aduanas/es/aeat/ad44/jdit/ws/pue/PUEmensajeDelOperadorV1Sal.xsd">
      <SegmentosDeServicio Id="XXXX" fecha="" hora=""/>
      <CodigoRespuesta>0000</CodigoRespuesta>
      <DescripcionRespuesta>Operación Correcta</DescripcionRespuesta>
    </pu:PUEmensajeDelOperadorV1Sal>
  </env:Body>
</env:Envelope>
```

Figura 28. Ejemplo de respuesta

7. PUE 13 – Obtención del certificado por el Operador

Diagrama PUE 13



Figura 29. Emisión de certificado

La emisión del certificado por parte del S.I. SOIVRE, permitirá que la declaración aduanera asociada pueda continuar la tramitación para el levante posterior.

Los posibles resultados son los siguientes:

- APTO
- NO APTO
- NO PROCEDE

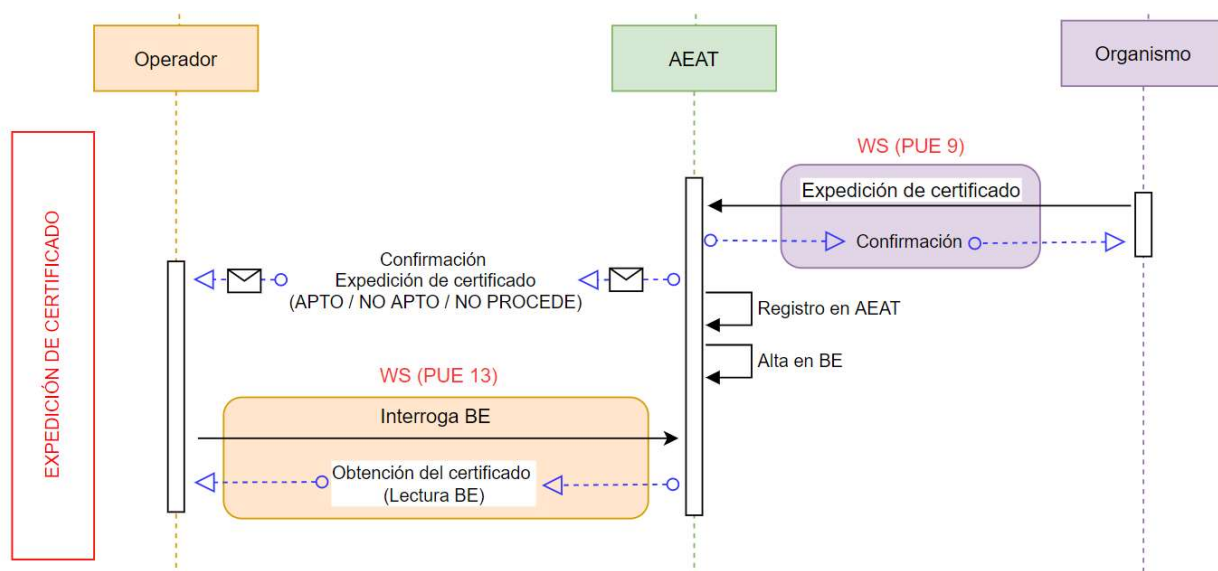
La comunicación por parte del organismo, se realiza utilizando el servicio web PUE 9, donde de forma automática se le pone a disposición del operador por dos vías:

1. Correo electrónico aportado en la solicitud
2. Bandeja de entrada: Para recibir los datos del certificado de forma estructurada, el operador, debe utilizar el servicio web PUE 13.



Departamento de Informática Tributaria
Subdirección General de Aplicaciones de Aduanas e II.EE.

Guía del desarrollador, para el alta y gestión posterior de la solicitud del Certificado PUE ECO.

Versión: 1.1



Certificado Ecológicos emitido para el documento aduanero: 23ES009999D00029R6
AgenciaTributaria para:

El certificado ESEC280310345534-09 se emite para el número de partida: 23ES009999D00029R600001
 Medida 750 :Certificado Apto

Figura 30. Correo de Certificado Apto



Certificado Ecológicos emitido correctamente para el documento aduanero: 23ES00280130001X32
AgenciaTributaria para: nerea.sancristobal

El certificado ESEC280310345557-09 se emite para el número de partida: 23ES00280130001X3200001
 Medida 750 :Certificado No Apto
 Si desea consultar el documento, puede hacerlo a través de este enlace: <https://sede.agenciatributaria.gob.es/Sede/procedimientoini/Z205.shtml> Clave CSV: 66X60GBWDVD/VWHTG

Figura 31. Correo de Certificado No Apto

Simultáneamente, además del correo enviado a la dirección la que se le concede el certificado, se pondrá a disposición en la bandeja de entrada [\(ver anexo 6 bandeja de entrada\)](#)

Aplicación Origen: PUENotiOperBEV1SaI
 Tipo Mensaje: ECO-PUE-9

Mostrar NIFs
☐

Origen:

Clave origen:

Estado =

Nif =

Fecha desde

Hora desde

Fecha hasta

Hora hasta

2023-10-16 16:06:33 554600

2023ECO0000000053

Elige la opción deseada

09/10/2023

09 00

16/10/2023

23 59

Buscar

Limpiar

Mostrar/ocultar columnas

| Clave | Origen | Clave Origen | NIF Destinatario | Estado | Fecha Alta | Fecha Estado | Módulo | Tipo de Mensaje |
|----------------------------|-------------------------|-----------------------|------------------|-----------|----------------------------|----------------------------|---|-----------------|
| 2023-10-16 16:06:33 554600 | PUENotiOperBEV1SaI | 2023ECO0000000053PUE1 | ***** | PENDIENTE | 2023-10-16 16:06:33 500000 | 2023-10-16 16:06:33 600000 | https://www3.agenciatributaria.gob.es/static_files/common/internet/de/aduanas/es/aeat/ad44/jdt/ws/p | |
| 2023-10-16 16:10:06 136883 | PUENotiCertiOperBEV1SaI | 2023ECO0000000053PUE9 | ***** | PENDIENTE | 2023-10-16 16:10:06 100000 | 2023-10-16 16:10:06 100000 | https://www3.agenciatributaria.gob.es/static_files/common/internet/de/aduanas/es/aeat/ad44/jdt/ws/p | |

Mostrados los registros 1 a 2 de un total de 2

Figura 32. XML insertado en BE tras PUE 9 – ECO 1

8. Consulta de la solicitud por el Operador Económico

Para la consulta del estado de la solicitud, del histórico de la misma, de los datos y documentación adicional anexada, se hace través de la siguiente url:

<https://prewww1.agenciatributaria.gob.aeat/wlpl/AD44-JDIT/SvEcoSolQuery>

Mostrar NIFs

Clave Solicitud =

Fecha Solicitud desde =

dd/mm/aaaa

ID Solicitud SOIVRE =

Fecha Solicitud hasta =

dd/mm/aaaa

MRN Partida =

Tipo documento =

DUA

Estado =

Elija la opción deseada

Buscar

Más

Limpia

Mostrar/ocultar columnas

| Clave Solicitud | ID Solicitud SOIVRE | MRN Partida | Nif del Importador | Estado | Fecha Alta | Usuario | Tipo documento |
|--------------------|---------------------|-------------------------|--------------------|-------------------------|------------|-----------|----------------|
| 2023CEC00000000004 | | 23ES0028013001685400001 | ***** | 00-PRESOLICITUD | 07-08-2023 | 89890001K | DUA |
| 2023CEC00000000006 | | 23ES0028013001691000001 | ***** | 00-PRESOLICITUD | 07-08-2023 | 89890001K | DUA |
| 2023CEC00000000010 | | 23ES0028013001797400001 | ***** | 00-PRESOLICITUD | 16-08-2023 | 89890001K | DUA |
| 2023CEC00000000013 | 13557 | 23ES0028013001976700001 | ***** | 10-EXPEDIDO_CERTIFICADO | 05-09-2023 | 89890001K | DUA |
| 2023CEC00000000016 | 13664 | 23ES0028013001979100001 | ***** | 10-EXPEDIDO_CERTIFICADO | 06-09-2023 | 89890001K | DUA |
| 2023CEC00000000017 | 13663 | 23ES0028013001978300002 | ***** | 10-EXPEDIDO_CERTIFICADO | 06-09-2023 | 89890001K | DUA |
| 2023CEC00000000014 | 13660 | 23ES0028013001977500001 | ***** | 10-EXPEDIDO_CERTIFICADO | 06-09-2023 | 89890001K | DUA |
| 2023CEC00000000019 | 13665 | 23ES0028013001979100002 | ***** | 10-EXPEDIDO_CERTIFICADO | 06-09-2023 | 89890001K | DUA |
| 2023CEC00000000028 | 13616 | 23ES0028013001995700002 | ***** | 10-EXPEDIDO_CERTIFICADO | 13-09-2023 | 89890001K | DUA |
| 2023CEC00000000030 | 13619 | 23ES00280130001NB600001 | ***** | 10-EXPEDIDO_CERTIFICADO | 22-09-2023 | 89890001K | DUA |

Mostrados los registros 1 a 10 de un total de más de 10. Se han ordenado sólo los 10 primeros registros seleccionados.

Figura 33. Consulta de solicitudes

Tipo Documento: AUDITORIA

Tipo Documento : DUA

Claves Solicitud:

ID Solicitud: 20228C000000000

Número de Partida: 20E20228C0000001N8600001

ID Solver: 13819

Datos Solicitud:

NF Importador: 8080001X - CERTIFICADO UNO TELEVISIVA

Estado de la Solicitud: 10-Español Certificado

Especificidades: 01 - Uno + 2 años / 06 - EPI cat I / 08 - Estampado plastico

Correo Electrónico:

Ciase: 20

Pl: 11

Cel: 0019

Documento Precedente:

Tipo Declaración: 00-Consolidación de datos solicitud

Datos Certificado:

Número Certificado: ESEC200310348517-09

Certificado: APTO

ECD: Certificado Apto

Documentación asociada / Código Seguro de Verificación (CSV)

Descripción: Acta de solicitud Ecologías

CSV asociado: GPNETW10348517-09

*Nota: Si desea consultar el documento, puede hacerlo a través de este enlace: <https://sede.gub.uy/sede/consultar/mi-solicitud/20E20228C0000001N8600001>

AUDITORIA ALTA SOLICITUD

Fecha / Hora: 22-09-2023 / 11:42:28

Usuario: 8080001X

HISTORICO DE ESTADOS

| Estado | Fecha / Hora | Usuario |
|---|-----------------------|-----------|
| 00 - Catalogado AERAT pendiente Organismo | 22-09-2023 / 11:42:28 | 80800001X |
| 01 - Solicitud recibida | 22-09-2023 / 11:42:49 | 80800001X |
| 10 - Español Certificado | 22-09-2023 / 11:43:50 | 80800001X |
| 00 - Catalogado AERAT pendiente Organismo | 22-09-2023 / 12:35:22 | 80800001X |
| 01 - Solicitud recibida | 22-09-2023 / 13:07:00 | 80800001X |
| 10 - Español Certificado | 22-09-2023 / 13:14:55 | 80800001X |

Figura 34. Detalle de la solicitud



9. Consulta del estado de la declaración aduanera y del certificado por el Operador Económico.

Además de la consulta de la solicitud, el OE, puede ver desde el mismo documento aduanero la información referente al certificado emitido:

CONSULTA DEL D.U.A. DE IMPORTACIÓN 23 ES 002801 3 0001NB 6

Acciones sobre el DUA: [Agregar Anexo](#) | [Solicitar Desocho](#) | [Complementar Predeclaración Completa](#) | [Imprimir](#)

Datos del DUA: [Datos Contables](#) | [Datos de Gestión](#) | [Relación de Importaciones](#)

Consultas relacionadas: [VUA](#) | [Mis Expedientes](#)

Sumario

[Sumario](#) | [Datos de Gestión](#) | [Datos Contables](#) | [Tributos Calculados](#) | [Garantías Activas](#) | [Requerimientos](#) | [Correos Enviados](#) | [SLID](#) | [Ver Todo](#)

Predeclaración Completa: 23 ES 002801 3 0001NB 6

Nº de Partidas: 2

Importador: 89890001K CERTIFICADO UNO TELEMÁTICA

Declarante: 89890001K CERTIFICADO UNO TELEMÁTICA

| Partida | Código mercancía | País origen | Preferencia | Régimen | Tipos posibles de deudas | Valor Estadístico | Masa Neta | Bultos |
|---------|------------------|-------------|-------------|---------|--|-------------------|-----------|--------|
| 00001 | 0511991000 | US | 1 00 | 4000 | Deuda real y deuda real sin determinar | 1.146,74 € | 4.000 Kg | 1 |
| 00002 | 0511991000 | US | 1 00 | 4000 | Deuda real y deuda real sin determinar | 1.146,74 € | 6.000 Kg | 1 |

Figura 35. Consulta declaración aduanera

Ventanilla Única Aduanera. D.U.A. 23 ES 002801 3 0001NB 6

[Detalle Importación](#) | [Log de Operaciones](#) | [Registro de Movimientos](#) | [Cerrar](#)

Sumario

[Sumario](#) | [Documentación Previa](#)

D.U.A.: 23 ES 002801 3 0001NB 6

Nº Total de Partidas del D.U.A.: 2

Fecha de Admisión: 27-09-2023

Importador: 89890001K CERTIFICADO UNO TELEMÁTICA

Declarante: 89890001K CERTIFICADO UNO TELEMÁTICA

Partidas con Controles No Aduaneros:

| Partida | Código mercancía | Última Operación | Levante No Aduanero | País Origen | Régimen | Masa Neta | Bultos |
|---------|------------------|----------------------------|---------------------|-------------|---------|-----------|--------|
| 00001 | 0511991000 | 02 DUA 27-09-2023 08:02:31 | Sin Levante | US | 4000 | 4.000 Kg | 1 |
| 00002 | 0511991000 | 02 DUA 27-09-2023 08:02:31 | Sin Levante | US | 4000 | 6.000 Kg | 1 |

Situación: PU PreDeclaración Completa

Procedimiento: A Declaración de Procedimiento Normal

Despacho: Despacho Predeclaración Completa

Fecha de Levante:

Grabado el: 22-09-2023 11:41:57

Via de Grabación: Servicio Web

Última operación: GP Modificación Predeclaración Completa 27-09-2023 08:02:31

Figura 36. Consulta VUA



Departamento de Informática Tributaria

Subdirección General de Aplicaciones de Aduanas e II.EE.

Guía del desarrollador, para el alta y gestión posterior de la solicitud del Certificado PUE ECO.

Versión: 1.1

VUA. Medidas de Control No Aduanero:

| Medida | Cumplimentada | Organismo | Certificados Que Existen | Certificados Exigibles | Operadores Exentos |
|---|--|--|--|------------------------|--------------------|
| 410 SANIDAD ANIMAL Y SANIDAD EXTERIOR | No | SIF02: Sanidad Animal - MP Agricultura | C084 Y058 Y072 Y073 Y074 Y075 Y076 Y077 Y078 Y079 Y930 Y931 Y980 1425 | C640 N853 C657 | NO |
| | | SIF05: Sanidad Exterior - MP Sanidad | C084 Y058 Y072 Y073 Y074 Y075 Y076 Y077 Y078 Y079 Y930 Y931 Y980 1425 | C640 N853 C657 | NO |
| 710 SOIVRE CITES IMPORTACION | Si: Por el operador del DUA que está exento de la medida | SIF01: SOIVRE MP Comercio | Y900 | C400 1310 N203 | SI |
| 750 SOIVRE PRODUCTOS ECOLOGICOS IMPORTACION | Si: Por Certificado remitido por el Organismo | SIF01: SOIVRE MP Comercio | | C644 | NO |

44. Certificados No Aduaneros Aportados:

| Clase Certificado | Referencia del Certificado | Organismo | Apto | Unidad | Cantidad | Parcial | Presentado | Modo de Presentación | Uso en Despacho |
|-------------------|----------------------------|---------------------------|------|--------|----------|---------|---------------------|---------------------------------|---------------------|
| C400 | ALBATORIEDAD 18% | SIF01: SOIVRE MP Comercio | Si | | 0.000 | No | | Declaración en DUA o DVD previo | 27-09-2023 08:02:31 |
| C644 | ESEC280310345537-09 | SIF01: SOIVRE MP Comercio | Si | KN | 4.000 | No | 22-09-2023 13:14:54 | Remitido por SIF | 27-09-2023 08:02:31 |

VUA. Controles Físicos: No Tiene

VUA. Posicionamientos: No Tiene

Figura 37. Detalle Consulta Certificado



Anexo 1. Servicios del operador.

- ECO1 -> Alta de la solicitud de control PUE-ECO.
- ECO3 -> Aportación de datos adicionales
- PUE7 -> Aportación de documentación adicional.
- PUE3 -> Comunicación del Operador a los Organismos.
- PUE13 -> Obtención del certificado por el Operador.

Anexo 2. Tablas informativas.

Tipo Declaración: Dato SOIVRE: Clave para indicar al PUE qué casuística se está gestionando

| Código | Literal | Descripción |
|--------|--|---|
| 01 | Expediente SOIVRE nuevo. | Registro y alta de datos complementarios (solicitud), genera una nueva solicitud SOIVRE, en el sistema. |
| 02 | Expediente relacionado con otro expediente SOIVRE | Asignación de un nuevo MRN a una solicitud SOIVRE existente que se quedó “viuda” por anulación del MRN+partida precedente que le correspondía –DUA1-) |
| 03 | Mercancía en Demora | Genera registro y alta de datos complementarios (solicitud) para incluir la mercancía que queda en demora. |
| 04 | Gestión de no conformidades | Para gestión de no conformidad parcial. genera registro y alta de datos complementarios (solicitud) para la mercancía finalmente conforme del expediente. |
| 05 | Revisión de puesta en conformidad | Para la gestión de expedientes no conformes subsanables. Se acompaña de un nuevo MRN+partida que quedará vinculado. Para vincularlo deben indicar MRN+ partida precedente y Solicitud SOIVRE precedente). Estos expedientes van directamente a las bandejas de los inspectores para su resolución. |
| 06 | Consolidación de datos solicitud | Para cualquier tipo de modificación de los datos complementarios SOIVRE (solicitud). Para aquellos que se permite modificación |
| 07 | Reactivación con nuevo Expediente SOIVRE | Para volver a mandar una nueva solicitud una vez que se ha anulado por el inspector SOIVRE una solicitud a petición del interesado. Si se quiere enviar una nueva solicitud SOIVRE y ligarlo al mismo MRN o DUA al que ya estaba ligada la solicitud SOIVRE anulada, se debe enviar nueva solicitud con este tipo de declaración, incluyendo en la “casilla solicitud SOIVRE” precedente, el nº de la solicitud SOIVRE anulada. |

Códigos específicos nuevos Casilla 44:

- Código 1231.- Mercancía en demora
- Código 1232.- Cambio de peso por error
- Código 1233.- Cambio de peso por No Conformidad Parcial

Tipo de documentación:

- FACTU Factura
- JPAGO Justificante de pago
- DTPTE Documentos de transporte
- CERTIFICADO Certificado
- DTECN Documento Técnico
- COMPR Compromisos u otras cartas del operador



Departamento de Informática Tributaria
Subdirección General de Aplicaciones de Aduanas e II.EE.

Guía del desarrollador, para el alta y gestión posterior de la solicitud del Certificado PUE ECO.

Versión: 1.1

○ OTROS Otros

Estados solicitud:

| Código | Descripción | Observaciones | Organismo que cambia el estado |
|--------|-------------------------------------|--|--------------------------------|
| 00 | Pre solicitud | Alta solicitud AEAT | AEAT |
| 01 | Solicitud recibida | Alta solicitud en Comercio | Comercio |
| 02 | Pendiente datos declaración | Comercio necesita documentación adicional. | Comercio |
| 03 | Datos declaración recibidos | Comercio recibe la documentación adicional. | Comercio |
| 04 | En espera datos adicionales | Comercio está en espera de datos adicionales. | Comercio |
| 05 | En control | En control | Comercio |
| 06 | Denegado | Denegado | Comercio |
| 07 | Anulación por abandono | Abandono de expediente. | Comercio |
| 08 | Anulación por no medida | Cambio de medida | AEAT |
| 09 | Solicitado Z | Solicitud de Z | AEAT |
| 10 | Expedido certificado. | Certificado expedido. | Comercio |
| 11 | Anulación por inspector SOIVRE | Anulación por inspector SOIVRE | Comercio |
| 12 | Modificación post levante | Modificación post levante | AEAT |
| 13 | MRN Anulado | Cuando El MRN se ha anulado, se anula la solicitud | AEAT |
| 14 | Verificación no conformidad técnica | Verificación no conformidad técnica | Comercio |
| 15 | Modificación no admitida | Rechazada la modificación de la solicitud | Comercio |
| 16 | No conformidad parcial | No conformidad parcial | Comercio |
| 17 | Demora | Demora | Comercio |



Anexo 3. Ejemplos.

9.1. ECO1: Solicitud del Operador del Certificado ECOLÓGICOS

Petición XML – ECO 1

```
<soapenv:Envelope xmlns:soapenv="http://schemas.xmlsoap.org/soap/envelope/"
xmlns:ecol="https://www3.agenciatributaria.gob.es/static_files/common/internet/dep/aduanas/es/aeat/ad44/jdit/ws
/ecologicos/EcologicoSolicitudCertificadoV1Ent.xsd">
  <soapenv:Header/>
  <soapenv:Body>
    <ecol:EcologicoSolicitudCertificadoV1Ent>
      <SegmentosDeServicio Id="XXXX" fecha="20230816" hora="092002"/>
      <TipoOperacion>ALT</TipoOperacion>
      <Especificidades>
        <Valor>06</Valor>
        <Valor>08</Valor>
        <Valor>01</Valor>
      </Especificidades>
      <TipoDocumento>DUA</TipoDocumento>
      <MRNPartida>23E500280130001RB200001</MRNPartida>
      <UnidadDeMedidaDeMercancia>unidades fisicas</UnidadDeMedidaDeMercancia>
      <CantidadDeUnidadesDeMercancia>20</CantidadDeUnidadesDeMercancia>
      <!--Optional:-->
      <MRNPartidaPrecedente/>
      <!--Optional:-->
      <IdSolSoivrePrecedente/>
      <CodCice>28</CodCice>
      <CodPI>11</CodPI>
      <email>correo@ejemplo.com</email>
      <TipoDeclaracion>06</TipoDeclaracion>
      <Coi>0019</Coi>
    </ecol:EcologicoSolicitudCertificadoV1Ent>
  </soapenv:Body>
</soapenv:Envelope>
```

Respuesta XML – ECO 1

```
<env:Envelope xmlns:env="http://schemas.xmlsoap.org/soap/envelope/">
  <env:Header/>
  <env:Body Id="Body">
    <pu:EcologicoSolicitudCertificadoV1Sal
xmlns:pu="https://www3.agenciatributaria.gob.es/static_files/common/internet/dep/aduanas/es/aeat/ad44/jdit/ws/
ecologicos/EcologicoSolicitudCertificadoV1Sal.xsd">
      <SegmentosDeServicio Id="XXXX" fecha="20230816" hora="092002"/>
      <NumeroDeSolicitud>2023ECO0000000043</NumeroDeSolicitud>
      <MRNPartida>23E500280130001RB200001</MRNPartida>
      <CodigoRespuesta>0000</CodigoRespuesta>
      <DescripcionRespuesta>Operación Correcta</DescripcionRespuesta>
    </pu:EcologicoSolicitudCertificadoV1Sal>
  </env:Body>
</env:Envelope>
```



9.2. ECO3: Envío de datos adicionales de la solicitud ECO

Petición XML – ECO 3

```
<soapenv:Envelope xmlns:soapenv="http://schemas.xmlsoap.org/soap/envelope/"
xmlns:sol="https://www3.agenciatributaria.gob.es/static_files/common/internet/dep/aduanas/es/aeat/ad44/jdit/ws/
ecologicos/SolicitudDatosAdicionalesEcologicoV1Ent.xsd">
  <soapenv:Header/>
  <soapenv:Body>
    <sol:SolicitudDatosAdicionalesEcologicoV1Ent>
      <SegmentosDeServicio Id="XXXX"/>
      <IdSolAEAT>2023ECO000000043</IdSolAEAT>
      <DatosFabricante>
        <NifFabricante>ES89890001K</NifFabricante>
        <NombreFabricante>ALMACENES ELECTRICOS ALAVESES SA</NombreFabricante>
        <LocalidadFabricante>TOLEDO</LocalidadFabricante>
        <PaisFabricante>ESPAÑA</PaisFabricante>
      </DatosFabricante>
      <LocAdicionalMercancia>ALAVA</LocAdicionalMercancia>
      <Marca>DDD</Marca>
      <Modelo>SSS</Modelo>
      <LoteMercancia>567</LoteMercancia>
      <NumFactura>1222</NumFactura>
    </sol:SolicitudDatosAdicionalesEcologicoV1Ent>
  </soapenv:Body>
</soapenv:Envelope>
```

Respuesta XML – ECO 3

```
<env:Envelope xmlns:env="http://schemas.xmlsoap.org/soap/envelope/">
  <env:Header/>
  <env:Body Id="Body">
    <pu:SolicitudDatosAdicionalesEcologicoV1Sal
xmlns:pu="https://www3.agenciatributaria.gob.es/static_files/common/internet/dep/aduanas/es/aeat/ad44/jdit/ws/
ecologicos/SolicitudDatosAdicionalesEcologicoV1Sal.xsd">
      <SegmentosDeServicio Id="XXXX" fecha="" hora=""/>
      <CodigoRespuesta>0000</CodigoRespuesta>
      <DescripcionRespuesta>Operación Correcta</DescripcionRespuesta>
    </pu:SolicitudDatosAdicionalesEcologicoV1Sal>
  </env:Body>
</env:Envelope>
```



9.3. PUE3: Envío de comunicación al operador.

Petición XML – PUE3

```
<soapenv:Envelope xmlns:soapenv="http://schemas.xmlsoap.org/soap/envelope/"
xmlns:pue="https://www3.agenciatributaria.gob.es/static_files/common/internet/dep/aduanas/es/aeat/ad44/jdit/ws/pue/PUEMensajeDelOperadorV1Ent.xsd">
  <soapenv:Header/>
  <soapenv:Body>
    <pue:PUEmensajeDelOperadorV1Ent>
      <SegmentosDeServicio Id="XXXX"/>
      <DocuCertiAutoriz>ECO</DocuCertiAutoriz>
      <ReferenciaSolicitud>2023ECO0000000044</ReferenciaSolicitud>
      <Mensaje>Prueba ECO</Mensaje>
      <ReferenciaCorreo>ejemplo @correo. es</ReferenciaCorreo>
    </pue:PUEmensajeDelOperadorV1Ent>
  </soapenv:Body>
</soapenv:Envelope>
```

Respuesta XML – PUE3

```
<env:Envelope xmlns:env="http://schemas.xmlsoap.org/soap/envelope/">
  <env:Header/>
  <env:Body Id="Body">
    <pu:PUEmensajeDelOperadorV1Sal

xmlns:pu="https://www3.agenciatributaria.gob.es/static_files/common/internet/dep/aduanas/es/aeat/ad44/jdit/ws/pue/PUEMensajeDelOperadorV1Sal.xsd">
      <SegmentosDeServicio Id="XXXX" fecha="" hora="" />
      <CodigoRespuesta>0000</CodigoRespuesta>
      <DescripcionRespuesta>Operación Correcta</DescripcionRespuesta>
    </pu:PUEmensajeDelOperadorV1Sal>
  </env:Body>
</env:Envelope>
```



9.4. PUE7: Envío de documentos digitalizados

Petición XML – PUE7

```
<?xml version="1.0" ?>
<soap-env:Envelope xmlns:soap-env="http://schemas.xmlsoap.org/soap/envelope/">
  <soap-env:Body>
    <ns0:PUEEnvioDocumentoV1Ent
xmlns:ns0="https://www3.agenciatributaria.gob.es/static_files/common/internet/dep/aduanas/es/aeat/ad44/jdit/ws/pue/PUEEnvio
DocumentoV1Ent.xsd">
      <SegmentosDeServicio Id="XXXX" fecha="20220203" hora="120100"/>
      <Operacion>01</Operacion>
      <DocumentoAnexo>
        <descripcionDocumento>Doc PRUEBAS 2</descripcionDocumento>
        <imagenDocumento>Documento</imagenDocumento>
        <extensionDocumento>PDF</extensionDocumento>
        <tipoDocumento>CERTIFICADO</tipoDocumento>
      </DocumentoAnexo>
      <DocuCertiAutoriz>ECO</DocuCertiAutoriz>
      <ReferenciaSolicitud>2023ECO0000000024</ReferenciaSolicitud>
    </ns0:PUEEnvioDocumentoV1Ent>
  </soap-env:Body>
</soap-env:Envelope>
```

Respuesta XML – PUE7

```
<env:Envelope xmlns:env="http://schemas.xmlsoap.org/soap/envelope/">
  <env:Header/>
  <env:Body Id="Body">
    <pu:PUEEnvioDocumentoV1Sal
xmlns:pu="https://www3.agenciatributaria.gob.es/static_files/common/internet/dep/aduanas/es/aeat/ad44/jdit/ws/pue/PUEEnvio
DocumentoV1Sal.xsd">
      <SegmentosDeServicio Id="XXXX" fecha="20220203" hora="120100"/>
      <CodigoRespuesta>0000</CodigoRespuesta>
      <DescripcionRespuesta>Operación Correcta</DescripcionRespuesta>
      <CSVdelDocumentoEnviado>66X6JGBWDVDVWHTG</CSVdelDocumentoEnviado>
    </pu:PUEEnvioDocumentoV1Sal>
  </env:Body>
</env:Envelope>
```

Anexo 4. Códigos de la casilla 44 de la declaración aduanera, relacionados con el certificado ECO

- Código **1231**: declara que desglosa el expediente por mercancía en demora, y que se compromete a enviar tras el cambio nueva declaración aduanera por la mercancía que está en control o fue no conforme.
- Código **1232**: tras realizar un cambio de peso declara que dicho cambio obedece a un error, u otras circunstancias, pero no a retirada de mercancía del control SOIVRE.
- Código **1233**: se introducirá este código en declaración aduanera anulada con solicitud SOIVRE “En control” y en sucesivas declaraciones aduaneras relacionadas.
- Código **1234**: se trata de un código temporal que permite activar la medida 750 y utilizar el flujo PUE para cumplimentarla.

Ejemplo mensaje error **1232**:

MODIFICACIÓN DUA 21ES00280130018967

[Cabecera](#) |
 [Partida 00001](#) |
 [Partida 00002](#) |
 [Sumario](#) |
 [Ir a Bloque](#)

Errores detectados

Partida 00001

» **1000** ERROR: Falta justificar cambio de peso en MrnPartida : 21ES0028013001896700001 ERROR EN AUTORIZACIÓN CERTIFICADO. ([Ir a error](#))

Figura 38. Ejemplo mensaje de error

Ejemplo de declaración de códigos:

```

<C44DocumentosYCertificados>
  <C44Tipo>1232</C44Tipo>
  <C44Referencia></C44Referencia>
  <C44Fecha>25052021</C44Fecha>
</C44DocumentosYCertificados>
  
```

Figura 39. Ejemplo de declaración de códigos



Anexo 5. Bandeja de entrada (BE)

La Bandeja de Entrada proporciona la infraestructura necesaria para implementar un servicio asíncrono de entrega/recogida de mensajes orientados a los administrados. La información se almacena en formato XML y se identifica por una clave.

Para más información consultar la documentación de [bandeja de entrada](#), que se encuentra disponible en la [página de servicios web de la AEAT](#).

Anexo 6. Certificados de Exención del Operador.

Códigos de exención a utilizar en la casilla 44 de la declaración.

En el caso de insertar en el DUA algunos de estos códigos de exención, en el momento de darla de alta, se considera como cumplimentada la media y no es necesaria realizar una solicitud posterior.

- Código **Y929**

Las condiciones de uso de estos códigos en el DUA de importación son las siguientes:

- El declarante/representante ha de ser OEA de simplificaciones o completo
- El importador ha de ser particular
- El código taric de la Cas. 33 ha de tener la medida ECO
- Se debe declarar un número de unidades en la cas.31 menor o igual a 5.
- El valor en aduana no puede ser superior a 1000€.